



Raça Negra, Xande de Pilares, Dennis DJ e Lexa agitam último fim de semana do Verão é Show



Shows serão realizados seguindo protocolos sanitários. A apresentação do comprovante de vacinação contra a Covid-19 é obrigatória para compra ou troca de ingressos e na entrada do evento.

Pág - 08



FOTO: DIVULGAÇÃO PMB

Arena 'Agita Bertiooga' recebe campeonato de freestyle motocross neste domingo (30)

Pág - 04



FOTO: DIVULGAÇÃO PMB

Bertiooga começa a vacinar crianças de 5 a 11 anos sem comorbidades ou deficiências nesta segunda (31)

Pág - 14

CALENDÁRIO 2021 | 2022

NOV/2021



DEZ/2021



JAN/2022



FEV/2022



MAR/2022



ABR/2022



MAI/2022



JUN/2022



JUL/2022



AGO/2022



SET/2022



OUT/2022



NOV/2022



DEZ/2022



Turismo, movimento econômico e geração de emprego O ANO TODO!



Telefones úteis

PABX Prefeitura | 3319-8000
Ouvidoria | 3319-8123

PABX Paço Municipal – (13) 3319-8000	Secretaria de Segurança e Cidadania – 3319-9201
Secretaria de Governo – 3319-8047	– Guarda Civil Municipal – 153
– Diretoria de Comunicação – 3319-8118	– Defesa Civil – 3317-6454 - 199
– Controladoria – 3319-8099	– Diretoria de Trânsito e Transporte – 3319-9200
– Ouvidoria Municipal – 3319-8014	– COIBE – 3317-1999
	– Junta de Serviço Militar – 3313-4379 / 3319-8041
Secretaria de Administração e Finanças – 3319-8004	Secretaria de Serviços Urbanos – 3319-8035
– Atendimento ao Contribuinte – 3319-8032	– Cata Treco – 3319-8035
– Atendimento ao Contribuinte – 3319-8089	– Cemitério – 3317-4287
– Abasceimento – 3319-8017	– Iluminação Pública – 3319-8035 ou 0800 774 8000
– Contabilidade – 3319-8017	
– IPTU – 3319-8029	Secretaria de Saúde: 3319-9069 / 3317-4015
– ISS – 3319-8030	– Hospital : 3319-9040
– Dívida Ativa – 3319-8025	– Unidade de Pronto Atendimento (UPA): 3319-9041
Secretaria de Assuntos Jurídicos – 3317-4000	– Unidade Básica de Saúde (UBS) Boracéia: 3312-1356
Secretaria de Desenvolvimento Social – 3319-8290	– Unidade Básica de Saúde (UBS) Central - Mattinga: 3317-1291
– Albergue Municipal – 3500-7608	– Unidade Básica de Saúde (UBS) Chácaras - Mirosam: 3311-9165
– Banco do Povo – 3319-9711	– Unidade Básica de Saúde (UBS) Indaiá: 3313-1971
– Cadastro Único – 3319-9702	– Unidade Básica de Saúde (UBS) Jd. Vicente de Carvalho: 3317-2001
– Centro de Convivência do Idoso Zeferino Oriandini – 3317-6639	– Serviço de Atendimento Unidade Básica: (13)3319-9070
– CRAS Chácaras - Vila do Bem – 3313-1401 / (13)99691-6900	– Central de Regulação Municipal: 3500-3732 / 3500-3876 / 35002719
– CRAS Vicente de Carvalho – 3316-1272	– Centro de Atenção Psicossocial (CAPS): 3313.2028
– CREA – 3317-4867 / 0800-7706187	– Centro de Controle de Zoonoses: 3316-4079
– PAT - Posto de Atendimento ao Trabalhador – 3319-9715	– Centro de Especialidades Médicas (CEME): 3317-1222
– PROCON – 3319-9705	– Centro de Testagem e Aconselhamento (CTA): 3317-4296
– SEBRAE – 3319-9723	– Disk Dengue: 3317-6273
– Vila do Bem – Boracéia – 3500-8240	– Equoterapia "Amor em Movimento": 3500-8858
– Vila do Bem – Centro – 3319-9700	– Farmácia Municipal: 3316-2909
– Vila do Bem – Chácaras: 3500-8853	– Remoção de Pacientes - Transporte Sanitário: 3317-3808
	– Regulação de Consultas: 3317-7605
	– Vigilância Epidemiológica: 3317-1731
	– Vigilância Sanitária: 3317-1249
Secretaria de Educação – 3319-8200	– Núcleo de Apoio a Crianças Especiais: 3311-8875 - 3311-9135
– Centro de Educação Especializado (CEE) – 3312 – 6277	
– EM Dr. Dino Bueno – 3317-1820	Secretaria de Obras e Habitação: 3319-8033
– EM Gusfredo Santini – 3317-7015	– Diretoria de Habitação: 3319-8064
– EM Gov. Mário Covas Júnior – 3316-6920	– Aprovação e Licenciamento de Obras: 3319-8050
– EM Jardim Vista Linda – 3311.6070	
– EM José Carlos Buzinaro – 3312-6356	Secretaria de Planejamento Urbano: 3319-9051
– EM José de Oliveira Santos – 3317.1129	Procuradoria Geral do Município: 3317-4000
– EM José Ermilino de Moraes Filho – 3313-1213	Secretaria de Turismo, Esporte e Cultura – 3319-9150
– EM Hilda Strenger Ribeiro – 3311-9601	– Turismo (autorização ônibus) – 3319-9158
– EM Profª Cristina dos Santos – 3317.7348	– Casa da Cultura – 3319-9150
– EM Profª Miriam de Assis – 3316-7222	– Forte São João – 3317-4128
– EM Profª Maria Lúcia Soares Monteiro (Fazendinha) – 3311.7016	– Receptivo Turístico – 3317-4023
– EM Profª Delphino Stockler de Lima – 3317-3005	– Ginásio Municipal de Esportes Alberto Alves – 3317-6699 / 3317-2004
– EM Prof. José Inácio Hora – 3317.3977	
– EMEI Jardim Albatroz – 3317.5610	Diversos
– EMEI Caiubura – 3319-4200	– Casa dos Conselhos – 3317-5813
– EMEI Genésio Sebastião dos Santos – 3311-6379	– Conselho Tutelar: 3317-2503 / 99784-1325 (plantão)
– EMEI Boracéia – 3312-1530	– Câmara Municipal: 3319-9000
– EMIG Nhembó 'e' à Porã – (12) 3867-6862	– Cartório Eleitoral: 3317-4987
– NEIM Amilton José do Amparo – 3317- 1341	– Fundo Social de Solidariedade: 3317-1397
– NEIM Boracéia – 3312-2265	– Sindicato dos Servidores Públicos Municipais: 3317-2223
– NEIM Chácara Vista Linda – 3311-6061	– Bertprev (Previdência Municipal): 3319-9292
– NEIM Guaratuba – 3312-7554	– INSS: 135
– NEIM Mangue Seco – 3317-2997	– CAMPB: 3316-3532
– NEIM Oswaldo Justo – 3312-7724	Emergência
– NEIM Profª Elizabeth Regina Aparecida Garcia – 3317-1213	– Bombeiros: 193
– NEIM Profª Irene Vaz Pinto Lyra – 3311-6041	– Defesa Civil: 199
– NEIM Profª Zilmar Moura dos Santos – 3317-3093	– GCM: 153
– NEIM Teodoro Quirino – 3313-3166	– Guarda Ambiental: 3317-7073
	– Polícia Civil: 3317-1411
	– Polícia Militar: 190
	– Salvarmar: 193
	– Samu: 192
Secretaria de Meio Ambiente – 3319-8034	
– Viveiro de Plantas 'Seo' Leo – 3317-4599	
– Diretoria de Operações Ambientais (DOA) – 3317-7073	



Plantão de drogarias

Data	Drogaria	Endereço	Bairro	Telefone
01/fev	Sorocabana	Av. Anchieta, nº 5080	Rio da Praia	3316-3614 / (13)99693-9119
02/fev	Dri Farma	Av. Anchieta, nº 1193	Centro	(13) 98204-4781
03/fev	Farma Conde - 1	Av. Anchieta, nº 1.750B	Jd Oswaldo Cruz II	3466-8503
04/fev	Droga 1.000	Av. Anchieta, nº 11.157 - Lj. 03	Jardim Indaiá	3313-2045 / (11)97262 4500
05/fev	Realfarma	Av. Anchieta, nº 4.971 - Lj. 02	Jd. Rio da Praia	3316-2637-99724 7760
06/fev	Ocean Pharma	Av. Aprovada, nº 623	Boracéia	3312-1848/99724 6358
07/fev	Alecrim	Rua Engº José Sanches Ferrari, 830	VC de Carvalho II	3317-4487/99196 4866
08/fev	Farma Conde - 2	Av. 19 de Maio, 269	Jd. Albatroz	3317-3627
09/fev	Drogaria Dracena	Rua Aprovada 303 Lj. 02	Balneário Mogiano	3312-2559/99701 6014
10/fev	Farmácia da Morada	Av. Itapôã. 1.213 - sala 02	Morada da Praia	3312-2978/98138 9855
11/fev	Mais Farma	Av. Anchieta, nº 11.291	Indaiá	(11)97293 5776
12/fev	Farmácia da Gente	Av. Aprovada 294, 423	Boracéia	(13)99787 2949/98161 5621
13/fev	Poupa Mais	Rua Engº José Sanches Ferrari, 741	VC de Carvalho II	(13) 99674 9912
14/fev	Drogaria Indaiá	Av. Anchieta, 11.296	Indaiá	3313-2110
15/fev	Drogaria Bertiooga	Av. Anchieta, nº 8.374	Vista Linda	3311-7109/99605-8328
16/fev	Poupa Farma	Av. Anchieta, nº 1.635	Jd. Paulista	3317-6534
17/fev	Drogaria Itapanhaú	Rua Claudio Cesar de Aguiar, nº 355	Vila Itapanhaú	3316-2690/99616-7502
18/fev	100% Farma	Av. Anchieta, nº 100	Centro	(13) 99779-2634
19/fev	Droga Raia	Rua Manoel Gajo, nº 551	Parque Estoril	4010-1755
20/fev	Farma Saúde	Av. Anchieta, nº 3.202	Vila Agaó	3317-5007/99767-2149
21/fev	Drogaria Victória	Rua Quatro, s/nº - Quadra F Iote 05	Chácara Vista Linda	3311-9506/99601-5202
22/fev	Sorocabana	Av. Anchieta, nº 5080	Rio da Praia	3316-3614 / (13)99693-9119
23/fev	Sorocabana	Av. Anchieta, nº 5080	Rio da Praia	3316-3614 / (13)99693-9119
24/fev	Dri Farma	Av. Anchieta, nº 1193	Centro	(13) 98204-4781
25/fev	Farma Conde - 1	Av. Anchieta, nº 1.750B	Jd Oswaldo Cruz II	3466-8503
26/fev	Droga 1.000	Av. Anchieta, nº 11.157 - Lj. 03	Jardim Indaiá	3313-2045 / (11)97262 4500
27/fev	Realfarma	Av. Anchieta, nº 4.971 - Lj. 02	Jd. Rio da Praia	3316-2637-99724 7760
28/fev	Ocean Pharma	Av. Aprovada, nº 623	Boracéia	3312-1848/99724 6358

Conselho Tutelar de Bertiooga 3317-2503 Plantão 9.9784.1325



Calendário administrativo 2022

www.bertioga.sp.gov.br/calendarioadministrativo/

01/01	sábado	Feriado Nacional	Confraternização Universal (art. 1º, Lei Federal n. 662/49, redação dada pela Lei Federal n. 10.607/2002)
28/02	segunda-feira	Ponto Facultativo	Véspera de Carnaval - "a compensar"
01/03	terça-feira	Ponto Facultativo	Carnaval
02/03	quarta-feira	Ponto Facultativo	Quarta-Feira de Cinzas "compensar meio período"
15/04	sexta-feira	Feriado Nacional	Paixão de Cristo (art. 2º, Lei Federal n. 9093/95)
21/04	quinta-feira	Feriado Nacional	Tiradentes (art. 1º, Lei Federal n. 662/49, redação dada pela Lei Federal n. 10.607/2002)
22/04	sexta-feira	Ponto Facultativo	"a compensar"
01/05	domingo	Feriado Nacional	Dia do Trabalho (art. 1º, Lei Federal n. 662/49, redação dada pela Lei Federal n. 10.607/2002)
19/05	quinta-feira	Feriado Municipal	Emancipação Político-Administrativa (art. 168, da Lei Orgânica do Município)
20/05	sexta-feira	Ponto Facultativo	"a compensar"
16/06	quinta-feira	Ponto Facultativo	Corpus Christi
17/06	sexta-feira	Ponto Facultativo	"a compensar"
24/06	sexta-feira	Feriado Municipal	Dia Oficial do Município e do Padroeiro São João Batista (art. 10, inciso I, da Lei Orgânica do Município)
09/07	sábado	Feriado Civil Estadual	Revolução Constitucionalista Data Magna do Estado de SP (art. 2º, Lei Federal n. 9.093/95 e Lei Estadual n. 9497/97)
07/09	quarta-feira	Feriado Nacional	Independência do Brasil (art. 1º, Lei Federal n. 662/49, redação dada pela Lei Federal n. 10.607/2002)
12/10	quarta-feira	Feriado Nacional	Nossa Senhora Aparecida Padroeira do Brasil (art. 1º, Lei Federal n. 6802/80)
28/10	sexta-feira	Ponto Facultativo	Dia do Servidor Público "a compensar"
02/11	quarta-feira	Feriado Nacional	Finados (art. 1º, Lei Federal n. 662/49, redação dada pela Lei Federal n. 10.607/2002)
14/11	segunda-feira	Ponto Facultativo	"a compensar"
15/11	terça-feira	Feriado Nacional	Proclamação da República (art. 1º, Lei Federal n. 662/49, redação dada pela Lei Federal n. 10.607/2002)
20/11	domingo	Feriado Municipal	Dia da Consciência Negra (art. 10, inciso II, Ato das Disposições Transitórias da Lei Orgânica do Município - Emenda n. 35/2015)
25/12	domingo	Feriado Nacional	Natal (art. 1º, Lei Federal n. 662/49, redação dada pela Lei Federal n. 10.607/2002)

BOLETIM OFICIAL DO MUNICÍPIO

Veículo de Imprensa Oficial autorizado pela Lei Municipal n. 128/95
Rua Luiz Pereira de Campos, 901 - Centro - Bertioga/SP - CEP 11.250-000 - Tel. 13 3319.8009

Editoração: Diretoria de Comunicação
Jornalista Responsável: Sérgio Sant'anna - Mtb 91458
Elisângela Dias, Izabely Carvalho, Leticia Dolapci
Arte e Diagramação: Willyan Pazin

UFIB
R\$ 3,7490

As notícias e atos relativos às atividades alheias ao Executivo são de inteira responsabilidade dos órgãos competentes.

Arena 'Agita Bertioga' recebe campeonato de freestyle motocross neste domingo (30)

Quando o assunto é esportes radicais, Bertioga se destaca. Neste domingo (30), às 11 horas a Praia da Enseada vai receber o 'Campeonato de Freestyle Motocross' com grandes pilotos da modalidade. A disputa promete encerrar a programação da Arena Esportiva com um show de saltos e manobras radicais pelo ar.

A competição se tornou uma tradição da Arena e este ano vai tirar o fôlego do público mais uma vez. Estarão presentes os maiores nomes do país nesta modalidade. Entre eles estão: Diego Dias, Cyro Oliveira, Rafael Arnellas, Gian Bergamini, Pao Bergamini e Gabriel Gentil.

A programação faz parte do calendário "Bertioga é + diversão e aventura 365", que tem o objetivo de impulsionar o turismo e acelerar a retomada econômica.

O evento está sendo realizado seguindo os protocolos sanitários. O uso de máscara e apresentação do comprovante de vacinação contra Covid-19 são obrigatórios para entrada e permanência na Arena.

TORNEIOS

No sábado (29) o público vai vibrar com os torneios 'Agita Bertioga'. A partir das 9 horas começam as disputas de handbeach. Os amantes de vôlei de praia vão poder prestigiar os confrontos dos quartetos a partir do meio dia. Já às 19 horas será a vez das finais do beach soccer.

As inscrições para o vôlei de praia 4x4 continuam abertas até quarta-feira (26). Os detalhes para participação podem ser conferidos no link: encurtador.com.br/lqEOT.

CONFIRA A PROGRAMAÇÃO DA ARENA ESPORTIVA:

Até 29/01

- Torneio de Beach Soccer, 19h às 22h

Dia 29/01

- Torneio de Handbeach, 9h às 12h

- Torneio de Vôlei de Praia 4x4, 12h às 18h

Dia 30/01

- Campeonato de Freestyle Motocross, 11h

Dias 29 e 30/01 (sábados e domingos)

- Espaço Kids, 10h às 15h

- Aula de Dança e entretenimento, 10h

FOTO: DIVULGAÇÃO PMB



Espetáculo “A Fantástica Trupe em: A Princesa engasgada” fecha programação teatral no Espaço Cultural Praia

A programação teatral no Espaço Cultural Praia será encerrada em grande estilo nesta sexta (28) com o espetáculo “A Fantástica Trupe em: A Princesa engasgada”. A apresentação promete boas gargalhadas ao público e será iniciada às 20 horas. Parte do “Agita Bertioga Cultura”, a atração tem entrada totalmente gratuita.

Na peça, um grupo de comediantes na busca pelo sustento chega a uma cidade e apresentam a única peça do repertório: A Princesa Engasgada.

No enredo, um camponês confundido com um médico é obrigado a curar a filha do rei, uma princesa que se engasgou com uma espinha de peixe.

A sorte e a esperteza, tornam o humilde camponês no médico mais famoso do reino. A ‘Princesa Engasgada’ é baseado no texto “Médico à Força”, de Molière.

O espetáculo é realizado pela “A Peste, Companhia Urbana de Teatro” e dirigido por Pamela Duncan.

Seguindo os protocolos sanitários, para a entrada nos eventos serão obrigatórios o uso de máscara e a apresentação do comprovante de vacinação contra a Covid-19. A comprovação poderá ser feita por meio da carteirinha física ou digital, através dos aplicativos ConectSUS e Poupatempo.

SERVIÇO

Espaço Cultural Praia – Avenida Tomé de Souza, Praia da Enseada, Centro.

FOTO: DIVULGAÇÃO PMB



Dennis DJ e Lexa são as atrações do último dia do Verão é Show

O último dia do Verão é Show será de muito funk. Neste sábado (29) Dennis DJ e Lexa são as atrações do festival e prometem agitar o público com grandes hits. O evento é realizado na Arena de Eventos. A abertura dos portões acontece às 19 horas. Reconhecido por sucessos como “Deixa de Onda”, “Malandramente”, “Sou teu Fã”, entre tantos outros, o DJ soma milhares de reproduções e visualizações na internet.

A cantora carioca Lexa apresentará sucessos como “Combatchy”, “Sapequinha”, “Chama ela”, músicas que marcam presença nas playlists das plataformas digitais.

O Verão é Show iniciou no dia 14 de janeiro e recebeu grandes nomes como Thiaguinho, Alok, Liu, Jota Quest, Lauana Prado, Mc Kekel e Luan Santana.

O evento faz parte do calendário “Bertioga é + diversão e aventura 365”, que tem o objetivo de impulsionar o turismo e acelerar a retomada econômica do Município.

Os shows são realizados seguindo protocolos sanitários. O uso de máscara é obrigatório, assim como a apresentação do comprovante de vacinação contra a Covid-19 na compra ou troca de ingressos e na portaria do evento. A comprovação pode ser feita mediante apresentação da carteirinha física ou dos certificados digitais de vacina, emitidos pelos aplicativos Poupatempo e Conecte SUS.

Atendendo à recomendação do Governo do Estado e para garantir ainda mais segurança ao evento, a capacidade de ocupação da Arena foi reduzida para 60%.

INGRESSOS

Os ingressos podem ser adquiridos pelo site: www.guicheweb.com.br, postos de vendas autorizados e na portaria do evento (sujeito a disponibilidade). Já com o ingresso solidário, o público poderá se divertir e ajudar quem mais precisa, trocando 1kg de alimento não perecível (arroz, feijão, macarrão, fubá, farinha de trigo e leite em pó) ou 1 litro de óleo de soja pela entrada para o setor pista.

As trocas podem ser realizadas em dois postos: Casa da Cultura e Vila do Bem Boraceia, das 10 às 16 horas, de segunda a sexta-feira, e aos sábados das 9 às 14 horas. É necessário ser maior de 18 anos. Será permitida a troca de até dois ingressos por pessoa para cada show. Os alimentos arrecadados serão destinados às famílias assistidas pelo Fundo Social de Solidariedade.

SERVIÇO

Arena de Eventos – Avenida Dezenove de Maio, 1089, Centro;
Casa da Cultura – Av. Tomé de Souza, 130 – Centro;
Vila do Bem Boraceia – Avenida Henrique Arcuri, 99.

FOTO: DIVULGAÇÃO PMB

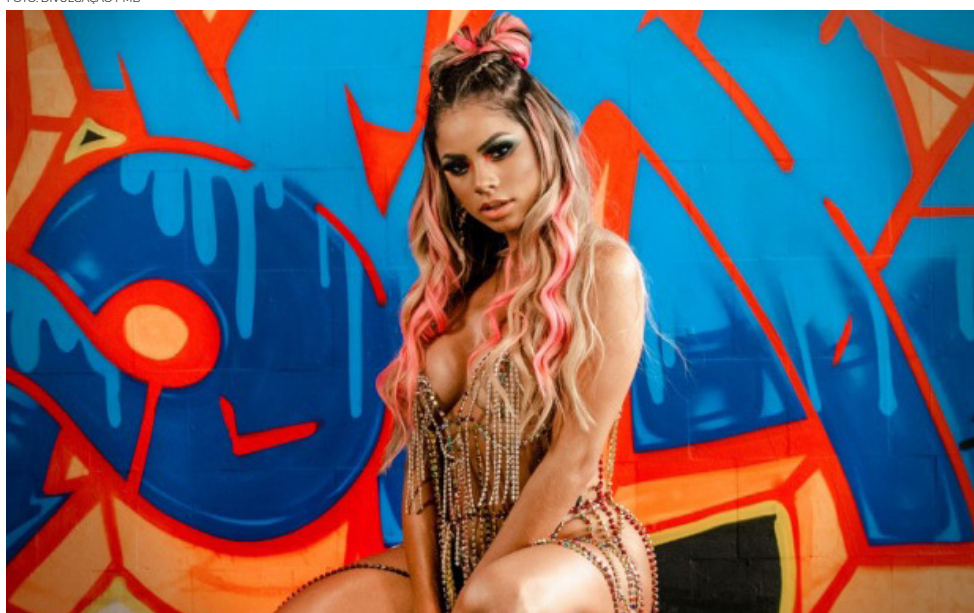

Xande de Pilares e Raça Negra são atrações desta sexta (28)

Os amantes de samba e pagode não podem perder as atrações desta sexta (28) do Verão é Show Bertioga! O cantor Xande de Pilares e o grupo Raça Negra vão marcar presença na penúltima noite do festival. Os shows acontecem na Arena de Eventos, na Entrada da Cidade. Os portões do evento abrem a partir das 19 horas.

O cantor, compositor e ex-integrante do Grupo Revelação, Xande de Pilares, vai fazer o público cair no samba ao som de “Tá escrito”, “Brincadeira tem hora”, “Gratidão”, “Perseverança” e muitos outros sucessos.

Já o Raça Negra, um dos maiores grupos de pagode e samba do país, promete embalar o público com canções que marcaram gerações. No repertório, clássicos como “Cheia de Manias”, “Cigana”, “É tarde demais”, “Quando te encontrei” e “Deus me livre”.

O show de abertura ficará por conta do cantor “prata da casa” Rominho Cruz, a partir das 21 horas.

O evento faz parte do calendário “Bertioga é + diversão e aventura 365”, que tem o objetivo de impulsionar o turismo e acelerar a retomada econômica do Município.

Os shows são realizados seguindo protocolos sanitários. O uso de máscara é obrigatório, assim como a apresentação do comprovante de vacinação contra a Covid-19 na compra ou troca de ingressos e na portaria do evento. A comprovação pode ser feita mediante apresentação da carteirinha física ou dos certificados digitais de vacina, emitidos pelos aplicativos Poupatempo e Conecte SUS.

Atendendo à recomendação do Governo do Estado e para garantir ainda mais segurança ao evento, a capacidade de ocupação da Arena foi reduzida para 60%.

INGRESSOS

Os ingressos podem ser adquiridos pelo site: www.guicheweb.com.br, postos de vendas autorizados e na portaria do evento (sujeito a disponibilidade). Já com o ingresso solidário, o público poderá se divertir e ajudar quem mais precisa, trocando 1kg de alimento não perecível (arroz, feijão, macarrão, fubá, farinha de trigo e leite em pó) ou 1 litro de óleo de soja pela entrada para o setor pista.

As trocas podem ser realizadas em dois postos: Casa da Cultura e Vila do Bem Boraceia, das 10 às 16 horas, de segunda a sexta-feira, e aos sábados das 9 às 14 horas. É necessário ser maior de 18 anos. Será permitida a troca de até dois ingressos por pessoa para cada show. Os alimentos arrecadados serão destinados às famílias assistidas pelo Fundo Social de Solidariedade.

SERVIÇO

- Arena de Eventos – Avenida Dezenove de Maio, 1089, Centro;
- Casa da Cultura – Av. Tomé de Souza, 130 – Centro;
- Vila do Bem Boraceia – Avenida Henrique Arcuri, 99.

FOTO: DIVULGAÇÃO PMB



Xande de Pilares, Raça Negra, Dennis DJ e Lexa agitam último fim de semana do Verão é Show

O Verão é Show será inesquecível. Para esquentar a último fim de semana do festival, Bertioga receberá Xande de Pilares, Raça Negra, Dennis DJ e Lexa. O evento acontece na Arena de Eventos. Os portões de entrada abrem às 19 horas.

Nesta sexta-feira (28), penúltima noite do festival, o cantor Xande de Pilares e o grupo Raça Negra se apresentam, relembrando canções que marcaram gerações. O show de abertura ficará por conta do cantor "prata da casa" Rominho Cruz, a partir das 21 horas.

Para fechar a última noite do evento, no sábado (29) também vai rolar música em dose dupla. Ninguém vai ficar parado ao som do funk nacional do Dennis DJ e da cantora Lexa.

Conhecido pelos hits "Deixa de Onda", "Malandramente", "Sou teu Fã", o DJ promete agitar a Arena de Eventos. A Lexa cantará sucessos como "Combatchy", "Sapequinha", "Chama ela", entre tantos outros.

O Verão é Show iniciou no dia 14 de janeiro e recebeu grandes nomes como Thiaguinho, Alok, Liu, Jota Quest, Lauana Prado, Mc Kekel e Luan Santana.

O evento faz parte do calendário "Bertioga é + diversão e aventura 365", que tem o objetivo de impulsionar o turismo e acelerar a retomada econômica do Município.

Os shows são realizados seguindo protocolos sanitários. O uso de máscara é obrigatório, assim como a apresentação do comprovante de vacinação contra a Covid-19 na compra ou troca de ingressos e na portaria do evento. A comprovação pode ser feita mediante apresentação da carteirinha física ou dos certificados digitais de vacina, emitidos pelos aplicativos Poupatempo e Conecte SUS.

Atendendo à recomendação do Governo do Estado e para garantir ainda mais segurança ao evento, a capacidade de ocupação da Arena foi reduzida para 60%.

INGRESSOS

Os ingressos podem ser adquiridos pelo site: www.guicheweb.com.br, postos de vendas autorizados e na portaria do evento (sujeito a disponibilidade). Já com o ingresso solidário, o público poderá se divertir e ajudar quem mais precisa, trocando 1kg de alimento não perecível (arroz, feijão, macarrão, fubá, farinha de trigo e leite em pó) ou 1 litro de óleo de soja pela entrada para o setor pista. As trocas podem ser realizadas em dois postos: Casa da Cultura e Vila do Bem Boraceia, das 10 às 16 horas, de segunda a sexta-feira, e aos sábados das 9 às 14 horas. É necessário ser maior de 18 anos. Será permitida a troca de até dois ingressos por pessoa para cada show. Os alimentos arrecadados serão destinados às famílias assistidas pelo Fundo Social de Solidariedade.

SERVIÇO

Arena de Eventos – Avenida Dezenove de Maio, 1089, Centro;
Casa da Cultura – Av. Tomé de Souza, 130 – Centro;
Vila do Bem Boraceia – Avenida Henrique Arcuri, 99.

FOTO: DIVULGAÇÃO PMB



Centros culturais estão com inscrições abertas para cursos gratuitos

A Prefeitura segue com inscrições abertas para os cursos gratuitos de ballet, cordas (violão, violino, viola clássica e violoncelo), artesanato em feltro, bordado, piano, percussão, canto coral, teatro e piano para crianças especiais. As aulas acontecem nos Centros Culturais da Cidade.

Para se inscrever, os interessados devem comparecer das 9 às 16 horas, em um dos quatro polos culturais: Casa da Cultura, Centro Cultural Chácaras, Vila do Bem no Indaiá ou Vila do Bem Boraceia. É necessária apresentação de documento de identidade com foto e comprovante de residência atualizado (original e cópia). Caso o aluno seja menor de idade, deverá ser apresentada a documentação do responsável.

SERVIÇO

- Casa da Cultura

Endereço: Av. Tomé de Souza, 130, Centro.

Informações: (13) 3319-9150 ou (13) 99654-3127

- Vila do Bem Boraceia

Endereço: Av. Henrique Arcuri, 99

Informações: (13) 99638-8341

- Vila do Bem Indaiá

Endereço: Rua José da Costa e Silva Sobrinho, s/n.

Informações: (13) 99807-0160

- Centro Cultural Chácaras

Endereço: Rua Dr. Lincoln Bolívar Neves, 235

Informações: (13) 99804-9438

FOTO: DIVULGAÇÃO PMB

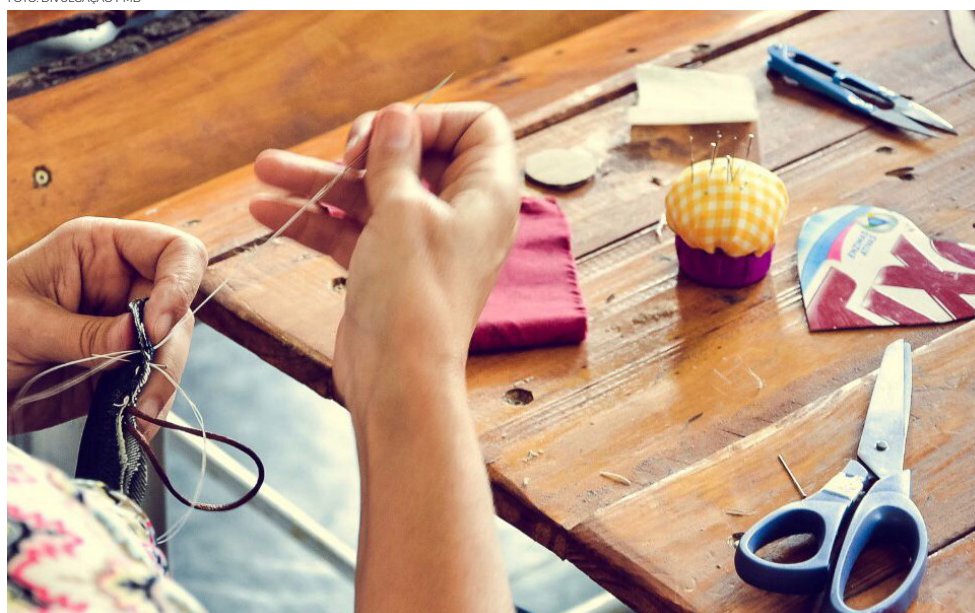

Bertioga realiza curso de férias para alunos da rede municipal de ensino

Centenas de alunos da rede municipal de ensino estão participando do curso de férias, em Bertioga. O projeto tem como objetivo dar aulas de reforço às crianças que apresentaram dificuldades durante o ano letivo, principalmente em razão da pandemia da Covid-19. A ação iniciou no dia 10 e seguiu até esta sexta-feira (28).

O curso é voltado para crianças do 2º ao 4º ano, que passaram por avaliação diagnóstica e foram selecionadas para o projeto. A iniciativa aconteceu nas escolas Hilda Strenger Ribeiro, Giusfredo Santini, Professor José Inácio Hora e Boraceia, de segunda a sexta-feira, das 8 às 13 horas.

De acordo com a Secretaria de Educação, a metodologia utilizada teve como objetivo motivar os alunos por meio de atividades lúdicas, que atendam as necessidades pedagógicas.

Além das aulas de matemática e português, os pequenos bertioguenses contaram com atividades de educação ambiental e natação. O projeto é uma parceria entre as secretarias de Educação, Meio Ambiente e a Diretoria de Esportes.

FORMAÇÃO

Os professores responsáveis em ministrar as aulas receberam capacitação entre os dias 3 e 7 de janeiro para trabalharem com as crianças neste período.

DE FÉRIAS COM O MEIO AMBIENTE

Os alunos também tiveram a oportunidade de aprender de perto sobre o manguezal, através do curso de férias do Centro de Educação Ambiental. Neste período houve atividades práticas com o Barco Escola 'Arca do Saber', além de oficinas e jogos interativos nas escolas, aproximando as crianças do rico ecossistema presente no Município.

FOTO: DIVULGAÇÃO PMB



Bertioga recebe a primeira etapa da prova 'Performance Run Aquathlon & Travessia' em fevereiro

Fevereiro será marcado pela primeira etapa de 2022 da tradicional prova "Performance Run Aquathlon & Travessia". A disputa que promete reunir nadadores de vários cantos do país vai acontecer dia 6/02, com largadas a partir das 8h15, no Canto do Indaiá.

Os interessados devem realizar as inscrições através do site: <https://th5eventos.com.br/performance-run-aquathlon-travessia-06-fev/>. Os atletas poderão optar pelo aquathlon longo com 700 mts de natação e 5 km de corrida, ou pela prova curta com 500 mts de natação e 2,5 km de corrida. Já quem optar pela travessia terá como opção as distâncias de 500, 1200 e 2500 metros de natação.

A competição é realizada pela TH5 Eventos e conta com o apoio da Prefeitura de Bertioga. O evento segue com os protocolos sanitários contra a Covid19. A apresentação do comprovante de vacinação é obrigatória para participação.

As retiradas dos kits acontecem no local da disputa no dia 5/02, das 15 às 18 horas, e na data da prova, a partir das 7 horas.

CONFIRA O CRONOGRAMA:

Data da prova: 06/02/2022

CATEGORIAS:

- Aquathlon Longo (masc/fem): 750 mts natação + 5KM corrida (a partir dos 16 anos)
- Aquathlon Curto – Infantil / iniciantes (masc/fem): 500 mts natação + 2,5KM corrida (a partir dos 10 anos)
- Travessia prova curta: 750 mts
- Travessia prova média: 1.200 mts
- Travessia prova longa: 2.500 mts

FOTO: DIVULGAÇÃO PMB



Confira a agenda cultural deste fim de semana

Bertioga tem os melhores passeios e atrações turísticas para este final de semana. A programação conta com shows de grandes artistas, peças teatrais, aula de yoga, feiras e muito mais.

Os eventos são realizados seguindo protocolos sanitários, como uso de máscara e apresentação do comprovante de vacinação contra Covid-19 na entrada dos locais fechados.

CONFIRA A PROGRAMAÇÃO:

VERÃO É SHOW

Os amantes de samba e pagode não podem perder as atrações desta sexta (28) do Verão é Show Bertioga! O cantor Xande de Pilares e o grupo Raça Negra vão marcar presença na penúltima noite do festival. Os shows acontecem na Arena de Eventos, na Entrada da Cidade. Os portões do evento abrem a partir das 19 horas.

Para fechar a última noite do evento, no sábado (29) também vai rolar música em dose dupla. Ninguém vai ficar parado ao som do funk nacional do Dennis DJ e da cantora Lexa.

Será obrigatória a apresentação do comprovante de vacinação contra Covid-19 na compra ou troca do ingresso e também na portaria do evento. A comprovação pode ser feita mediante apresentação da carteirinha física ou dos certificados digitais de vacina, emitidos pelos aplicativos Poupatempo e Conecte SUS.

Atendendo à recomendação do Governo Estado e para garantir ainda mais segurança ao evento, a capacidade de ocupação da Arena foi reduzida para 60%.

PEÇA TEATRAL "A FANTÁSTICA TRUPE EM: A PRINCESA ENGASGADA"

A programação teatral no Espaço Cultural Praia será encerrada em grande estilo nesta sexta (28) com o espetáculo "A Fantástica Trupe em: A Princesa engasgada". A apresentação promete boas gargalhadas ao público e será iniciada às 20 horas. Parte do "Agita Bertioga Cultura", a atração tem entrada totalmente gratuita.

CONTAÇÃO DE HISTÓRIAS

Com o objetivo de incentivar a leitura e aproximar a literatura dos pequenos, o projeto da Cia Giralua conta histórias animadas que prometem encantar a todos. A apresentação, totalmente gratuita, acontece neste sábado, das 11h15 às 12h15, no Espaço Cultural Praia.

PINTURA ARTÍSTICA

Para despertar o lado criativo que há dentro de todos, a programação do "Agita Bertioga Cultura" conta com a oficina de pintura artística. A última aula da oficina acontece neste sábado, das 9h30 às 11h.

CABEÇAS DE LIVROS

A intervenção "Cabeças de Livros", produzida pela Cia Giralua, será apresentada neste sábado, às 17 horas, no Boulevard. Com livros nas mãos e palavras na ponta da língua, eles interagem com o público recitando versos, cantando e mostrando as surpresas que a literatura proporciona.

CIRCO ARTE DE RUA EM 'OLIM-PIADAS DA CUMBUCA'

As crianças vão dar boas gargalhadas com o espetáculo "Olim-Piadas da Cumbuca". A atração, totalmente gratuita, acontece neste sábado, às 14 horas, no Boulevard. O show produzido pelo Cumbucas da Judite Circo Arte de Rua conta com palhaços, malabarismo, acrobatas e muitas outras surpresas trazidas por uma Kombi.

YOGA

A programação do "Agita Bertioga Cultura" conta com aula gratuita de yoga neste sábado, das 8 às 9 horas. É necessário levar tapete ou toalha.

Continua na próxima página

NOVA EXPOSIÇÃO DO FORTE SÃO JOÃO EM PARCERIA COM O SESC

Para quem deseja se aprofundar na história de Bertiooga e do Brasil, o Forte São João é o lugar ideal. O espaço foi reaberto com uma exposição inédita. A visitação é gratuita e ocorre todos os dias, das 9 às 22 horas. A classificação é livre e não é necessário agendamento.

A atração é realizada por meio da parceria entre a Prefeitura de Bertiooga e o Sesc, com o apoio do Instituto de Patrimônio Histórico Nacional (Iphan).

A exposição apresenta a história do Brasil, do Forte e também do Município através de diversos pontos de vista, aproximando os bens culturais tombados às comunidades locais contemporâneas, preservando e rememorando os registros históricos brasileiros.

TÚNEL ILUMINADO

O túnel iluminado do Boulevard já é um sucesso na cidade. A estrutura conta com 100 metros de extensão totalmente decorada com luzes douradas para trazer ainda mais brilho à Cidade.

O local é perfeito para fazer lindas selfies.

FEIRA DO LIVRO

Os amantes de livros poderão aproveitar a feira da 'PromoLivros' instalada dentro do Parque dos Tupiniquins. O ambiente conta com uma variedade de mais de mil títulos, entre literaturas juvenis e adultos de todos os gêneros, com preços a partir de R\$ 10,00. Além das compras, os leitores podem aproveitar a cafeteria do local para iniciar a sua leitura.

A feira do livro funciona todos os dias, das 16 às 23 horas, até o dia 31 de março.

FEIRA DE ARTESANATOS

Para quem deseja comprar uma lembrancinha de recordação da cidade ou presentear uma pessoa querida, não pode deixar de visitar a feira de artesanatos no Espaço Cultural Praia, na Praia da Enseada. A Feira acontece aos sábados e domingos. O horário de funcionamento é das 14 às 20 horas.

FEIRA DE ECONOMIA SOLIDÁRIA

A 'Feira Artes e Aromas da Mata Atlântica, Sabores Caiçara' acontece os sábados, das 15 às 19 horas, no Viveiro Municipal de Plantas e Ideias 'Seo Leo'.

No local, moradores e turistas poderão aproveitar o melhor da culinária sustentável, inclusive opções veganas, feitas com produtos da Mata Atlântica. Além disso, a feira possui artesanatos produzidos por meio de materiais reciclados e recolhidos nas praias, ecojóias, decorações ecológicas, cosméticos naturais, chás, xaropes e muito mais.

SERVIÇO

- Boulevard – Av. Vicente de Carvalho, s/n, Centro.
- Parque dos Tupiniquins – Av. Vicente de Carvalho, 702 – Centro.
- Forte São João - Av. Vicente de Carvalho, 702 – Centro (dentro do Parque dos Tupiniquins)
- Espaço Cultural Praia - Avenida Tomé de Souza, s/n, Praia da Enseada –Centro.
- Viveiro Municipal de Plantas e Ideias 'Seo Leo' – Rua Manoel Gajo, 1080, Centro.

Bertioga começa vacinar crianças de 5 a 11 anos sem comorbidades ou deficiências nesta segunda (31)

Bertioga inicia vacinação contra a Covid-19 em crianças de 5 a 11 anos sem comorbidades ou deficiências nesta segunda-feira (31). A campanha de imunização acontece em todas as Unidades Básicas de Saúde (UBSs) e Estratégia Saúde da Família (ESFs) de segunda a sexta, das 9 às 16 horas.

Os pais ou responsáveis devem acompanhar as crianças nos pontos de vacinação. É necessário também apresentar comprovante de residência no Município, documento de identidade com foto, CPF, cartão SUS (se possuir) e carteirinha de vacinação.

A imunização para os pequenos de 5 a 11 anos com comorbidade e deficiência continua sendo realizada nos mesmos locais e horários. Além dos documentos citados acima, este grupo deve apresentar atestado médico, receita ou exame que comprovem a condição.

A Secretaria de Saúde aconselha a realização do pré-cadastro das crianças no site do governo estadual para adiantar o tempo de atendimento. Link para o pré-cadastro e para acessar a lista completa com a relação das comorbidades: vacinaja.sp.gov.br.

LOCAIS DE VACINAÇÃO

ESF Boraceia – Rua Vereador Geraldo Rodrigues Montemor, s/nº;

ESF Guaratuba – Rua Aprovada 863, nº110;

UBS Indaiá – Rua São Francisco do Sul, s/nº;

UBS Central – Rua Alberto Augusto de Andrade (antiga Rua 14), s/nº, Maitinga;

UBS Mirosam – Rua São Gonçalo, s/nº (Vila do Bem), Chácaras;

UBS Vicente de Carvalho – Rua Epiphânio Batista, 637, Jardim Vicente de Carvalho.

FOTO: DIVULGAÇÃO PMB



Pronto Atendimento móvel é instalado ao lado do Hospital Municipal de Bertiooga

Para dar suporte ao Hospital Municipal de Bertiooga e auxiliar nos casos de síndrome respiratória, a Prefeitura instalou, nesta segunda-feira (24), o trailer de Pronto Atendimento ao lado da unidade, no Centro na Cidade. Os atendimentos no espaço acontecem de segunda a domingo, das 7 às 19 horas.

O trailer dispõe de uma equipe formada por médico, enfermeiros e técnicos de enfermagem, para atender emergências de baixa e média complexidade.

Antes, o equipamento móvel estava atendendo a população na Vila do Bem Chácaras.

A outra unidade de Pronto Atendimento segue atuando na região norte, no estacionamento da Unidade Estratégia Saúde da Família (ESF) de Boraceia.

Os equipamentos foram implantados pela Prefeitura no último mês a fim de expandir os serviços de saúde durante a temporada de verão e proporcionar mais comodidade aos moradores e turistas.

SERVIÇO

ESF Boraceia – Rua Vereador Geraldo Rodrigues Montemor, s/nº, Boraceia.
Hospital Municipal - Praça Vicente Molinari, s/n, Centro.

FOTO: DIVULGAÇÃO PMB



Prefeitura auxilia reinserção familiar de mais de 200 pessoas em situação de rua

Em Bertiooga, 228 pessoas saíram das ruas e retornaram ao convívio familiar. Os dados são de janeiro de 2021 a janeiro de 2022. As reinserções familiares foram feitas por meio da Abordagem Social, realizada pela Secretaria de Desenvolvimento Social Trabalho e Renda, que tem como objetivo orientar as pessoas em situação de rua e ofertar os serviços da Casa de Passagem do Município.

De acordo com a Secretaria, dessas pessoas, dez estão inseridas no mercado de trabalho e retomaram a autonomia. “Nós queremos promover e garantir direitos e a proteção social para as pessoas que vivem em situação de rua, além de assegurar que se sintam protegidas e acolhidas”, declara Mariana Santos Sousa, secretária da pasta.

Antes da reinserção, é realizado o acolhimento na Casa de Passagem, com apoio de assistente social e psicólogo, para fazer um levantamento das necessidades de cada pessoa.

Pode ocorrer o encaminhamento para o Centro de Atenção Psicossocial (CAPS), a fim de trabalhar questões psíquicas e entender o que ocasionou a situação de rua. Além disso, encaminhamento ao Centro de Referência da Assistência Social (CRAS), onde há a possibilidade de benefícios ou outras necessidades que envolvem a cidadania.

Essas pessoas acolhidas também são encaminhadas para a retirada da segunda via de documentos, matrículas nas escolas públicas, programa supervisionado para o mercado de trabalho e o suporte na busca por uma moradia. O atendimento é finalizado quando os objetivos identificados são concluídos, como a reinserção familiar, se for o desejo do indivíduo, ou o direcionamento à família substituta.

CASA DE PASSAGEM

Serviço que conta com atendimento de referência técnica especializada composta por assistente social e psicólogo para a construção de projetos de vida e/ou a reinserção na família. O espaço funciona como moradia provisória e fornece alimentação, estadia, cuidados com a higiene e transporte ao município ou estado de origem.

FOTO: DIVULGAÇÃO PMB



Bertioga abre inscrições para o Programa Bolsa Trabalho

A Prefeitura de Bertioga segue com inscrições abertas para o programa Estadual Bolsa Trabalho. A iniciativa tem o objetivo de oferecer qualificação profissional, atividade de trabalho e renda à população em vulnerabilidade social. Ao todo, foram disponibilizadas 60 vagas e as inscrições devem feitas até 7/02 através do site: <https://www.bolsadopovo.sp.gov.br/>.

Com duração de 5 meses, o programa vai contratar cidadãos desempregados por 4 horas diárias de trabalho, cinco dias por semana, para desempenhar atividades em órgãos públicos recebendo uma bolsa-auxílio de R\$ 535,00.

Os beneficiários receberão seguro acidente e qualificação profissional pela UNIVESP, em cursos de duração de 80 horas, podendo optar, no momento da inscrição, por umas das áreas: Auxiliar de Controle de Produção e Estoque, Gestão Administrativa, Gestão de Pessoas, Organização de Eventos, Rotinas e Serviços Administrativos, Secretariado e Recepção ou EJA – para pessoas que possuem o Ensino Fundamental incompleto.

Para participar é necessário ser maior de 18 anos, estar desempregado e não receber seguro-desemprego ou participar de qualquer outro programa assistencial equivalente. Além disso, o interessado deve residir em Bertioga há mais de dois anos e ter renda per capita de até meio salário-mínimo. Só será permitida a concorrência de um membro por família.

Os interessados que não tiverem cadastro no sistema Bolsa do Povo podem criar seu usuário e senha através do link: bit.ly/LoginSP_.

SERVIÇO

Para mais informação ou dúvidas entre em contato com a Secretaria através dos telefones: (13) 3319-8290 e 99615-6197 (WhatsApp).

A Central de Atendimento Bolsa do Povo atende através dos telefones: 0800 7979 800 ou pelo WhatsApp (11) 98714-2645.

FOTO: DIVULGAÇÃO PMB



Prefeitura interdita trecho da Av. Dezenove de Maio neste fim de semana

Para garantir a segurança da população no acesso aos shows da Arena de Eventos, a Avenida Dezenove de Maio (sentido praia) será totalmente interditada no trecho entre a rodovia Rio-Santos e a Av. José Luís Jardim do Nascimento. O bloqueio ocorrerá nesta sexta (28) e sábado (29), das 18h30 às 3h.

A pista esquerda da via (no mesmo trecho) será utilizada para a entrada e saída do Município.

Ainda na Av. Dezenove de Maio, a partir da Avenida José Luís Jardim Nascimento (sentido praia e Rio-Santos), será permitido o estacionamento do lado direito da via.

FOTO: DIVULGAÇÃO PMB



Prefeitura entrega mais de 40 títulos de legitimação fundiária

O sonho da escritura do imóvel se tornou realidade para mais famílias do Albatroz I.

A Prefeitura entregou, nesta terça-feira (25), 42 títulos aos moradores do núcleo, garantindo mais segurança aos proprietários. A entrega, feita pelo prefeito Caio Matheus, aconteceu no Paço Municipal.

“Nesta data contemplamos famílias que aguardavam a escritura definitiva dos imóveis há décadas. A regularização fundiária traz dignidade, segurança jurídica e valorização imobiliária”, afirma o prefeito Caio Matheus.

O local possui 355 lotes no total e, desde 2018, a Administração Municipal tem trabalhado para regularizar os imóveis da área. Com a entrega desses novos títulos, o Albatroz soma 140 legitimações fundiárias.

De acordo com a Diretoria de Habitação, aproximadamente 170 proprietários ainda devem apresentar documentos que comprovem a posse da propriedade para que sejam emitidos os títulos.

Esta é mais uma ação do programa “Regulariza Bertioga”, que já beneficiou mais de 1300 famílias em 10 núcleos urbanos informais, proporcionando a integração urbana e melhorando as condições de habitação.

Dúvidas ou mais informações podem ser tiradas pelo número (13) 3319-8103 ou WhatsApp (13) 99681-9938.

Operação 'Ferro Velho' fiscaliza dois bairros de Bertiooga

Com o objetivo de combater a receptação de materiais de origem ilícita, provenientes de ações de vandalismo ou furtos, a Prefeitura de Bertiooga realizou a operação "Ferro Velho", nesta segunda-feira (24). A força-tarefa ocorreu no Centro e Indaiá, em três estabelecimentos.

A fiscalização contou com a participação dos departamentos de Trânsito e Operações Ambientais, Vigilância à Saúde, fiscais ISS, Abastecimento, Serviços Urbanos e apoio da Polícia Militar, Civil e Conselho Tutelar.

Nas abordagens são solicitados: alvará de funcionamento, nota fiscal das mercadorias, certificado de dedetização e desratização, além da retirada de materiais que bloqueavam o acesso às calçadas ou vias.

A Secretaria de Segurança e Cidadania reforça que o apoio da população é fundamental para as equipes identificarem possíveis irregularidades e combaterem essas ocorrências. Denúncias podem ser feitas através do 153.

FOTO: DIVULGAÇÃO PMB



PAT Bertiooga oferece 24 vagas de emprego

O PAT Bertiooga (Posto de Atendimento ao Trabalhador) está oferecendo 24 vagas de emprego. Entre elas, oportunidades para pessoas com deficiência em diversas áreas. Requisitos, como escolaridade e experiência, variam de acordo com os cargos.

Os interessados devem ter perfil compatível ao solicitado pelo empregador e comparecer à Vila do Bem Centro, com os documentos pessoais: carteira de trabalho, PIS, RG e CPF.

O PAT Bertiooga está localizado na Avenida Anchieta, 392, Centro. Os atendimentos são realizados de segunda a sexta-feira, das 9 às 16 horas. Para mais informações, ligue: (13) 3319-9715 ou (13) 3319-9716.

CONFIRA AS VAGAS:

1 VAGA – AUXILIAR DE MANUTENÇÃO GERAL

Requisitos: experiência na área, não é necessária comprovação em Carteira de Trabalho. Ensino fundamental incompleto;

1 VAGA – EMPREGADO DOMÉSTICO

Requisitos: experiência comprovada em Carteira de Trabalho e ensino fundamental incompleto;

1 VAGA – EMPREGADO DOMÉSTICO

Requisitos: com experiência comprovada em carteira de trabalho na área de limpeza e preparo de alimentos. Ensino fundamental incompleto. É necessária apresentação de carta de recomendação;

2 VAGAS – CARPINTEIRO

Requisitos: experiência comprovada em carteira de trabalho e ensino fundamental incompleto;

2 VAGAS – PEDREIRO

Requisitos: experiência comprovada em carteira de trabalho e ensino fundamental incompleto;

2 VAGAS – AUXILIAR DE LIMPEZA

Requisitos: experiência comprovada em Carteira de Trabalho e ensino fundamental completo;

2 VAGAS – ARMADOR

Requisitos: experiência comprovada em carteira de trabalho e ensino fundamental incompleto;

1 VAGA – VIDRACEIRO

Requisitos: experiência na área, não é preciso comprovação em carteira de trabalho. Ensino médio completo e carteira de habilitação categoria “B” ou superior;

1 VAGA – SERRALHEIRO

Requisitos: experiência na área, não é preciso comprovação em carteira de trabalho. Ensino médio completo e carteira de habilitação categoria “B” ou superior;

1 VAGA – GERENTE DE BAR, CANTINA OU RESTAURANTE

Requisitos: experiência comprovada em carteira de trabalho e ensino fundamental completo;

1 VAGA – MOTORISTA DE ÔNIBUS URBANO

Requisitos: experiência comprovada em carteira de trabalho e ensino fundamental completo. É necessário Carteira Nacional de Habilitação nível “D” e curso de transporte de coletivo;

1 VAGA – ELETRICISTA

Requisitos: experiência na área de manutenção e inspeção de equipamentos eletromecânicos de estação de tratamento de esgoto ou águas, entre outras atividades relacionadas à área. Disponibilidade para atender chamadas emergenciais. Ensino técnico completo;

1 VAGA – GARÇONETE

Requisitos: experiência comprovada em carteira de trabalho e ensino fundamental completo;

1 VAGA – PORTEIRO

Requisitos; experiência na área e ensino fundamental completo;

1 VAGA – GERENTE DE LOJA E MERCADO

Requisitos: experiência comprovada em carteira de trabalho e ensino médio completo;

5 VAGAS – MONTADOR DE MÓVEIS E ARTEFATOS DE MADEIRA

Requisitos: experiência comprovada em carteira de trabalho e ensino médio completo. É necessário ter carteira de habilitação e veículo próprio.

Trecho da Rua Pastor Djalma da Silva Coimbra, no Rio da Praia, será interditado a partir de segunda (31)

A partir das 8 horas desta segunda-feira (31) haverá interdição total da Rua Pastor Djalma da Silva Coimbra, esquina com a Avenida Anchieta, no Rio da Praia, para obras de reparo na rede coletora de esgoto. A conclusão da obra está prevista para o mesmo dia, podendo ser prorrogada em virtude de condições climáticas.

Como rota alternativa, os motoristas podem utilizar a Rua Professora Francisca da Cunha, com a Rua João Luchet.

FOTO: DIVULGAÇÃO PMB



Trecho da Av. 19 de Maio são interditados a partir desta segunda (31)

Em virtude das obras do Portal de Entrada da Cidade, haverá interdição parcial da Avenida 19 de Maio, das 8 às 17 horas, a partir desta segunda-feira (31).

O bloqueio ocorrerá até 6/02, podendo sofrer alteração em virtude de condições climáticas.

Como rota alternativa para entrada na cidade, os motoristas podem utilizar a Rua Manoel Gajo.



CONSELHO TUTELAR JANEIRO



DOMINGO	SEGUNDA	TERÇA	QUARTA	QUINTA	SEXTA	SÁBADO
						01 Maria Auciliadoura PL
02 Vanessa PL	03 Shirlei PL Michele AT Maria Auciliadoura RI	04 Michele PL Vanessa AT Shirlei RL	05 Vanessa PL Laucildes AT Michele RI	06 Laucildes PL Maria Auciliadoura AT Vanessa RL	07 Maria Auciliadoura PL Shirlei AT Laucildes RL	08 Shirlei PL
09 Michele PL	10 Shirlei PL Michele AT Maria Auciliadoura RL	11 Michele PL Vanessa AT Shirlei RL	12 Vanessa PL Laucildes AT Michele RI	13 Laucildes PL Maria Auciliadoura AT Vanessa RL	14 Maria Auciliadoura PL Shirlei AT Laucildes RL	15 Laucildes PL
16 PL Maria Auciliadoura PL	17 Shirlei PL Michele AT Maria Auciliadoura RL	18 Michele PL Vanessa AT Shirlei RL	19 Vanessa PL Laucildes AT Michele RI	20 Laucildes PL Maria Auciliadoura AT Vanessa RL	21 Maria Auciliadoura PL Shirlei AT Laucildes RL	22 Shirlei PL
23 Vanessa PL	24 Shirlei PL Michele AT Maria Auciliadoura RL	25 Michele PL Vanessa AT Shirlei RL	26 Vanessa PL Laucildes AT Michele RI	27 Laucildes PL Maria Auciliadoura AT Vanessa RL	28 Maria Auciliadoura PL Shirlei AT Laucildes RL	29 Laucildes PL
30 Michele PL	31 Shirlei PL Michele AT Maria Auciliadoura RL					

CELULAR PLANTAO 99784.1325

BERTPREV

RESOLUÇÃO Nº 01/2022 – BERTPREV

WALDEMAR CESAR RODRIGUES DE ANDRADE,

Presidente do Instituto de Previdência Social dos Servidores Públicos do Município de Bertioga, no uso das atribuições que lhe são conferidas por Lei e

CONSIDERANDO a publicação da Portaria nº Interministerial MTP/ME nº 12, publicada no D.O.U., Seção 1, em 20/01/2022, por meio da qual são divulgados novo valor do salário-mínimo e novo para o teto do RGPS e

CONSIDERANDO que a LC 95/13, determina que a incidência de contribuição previdenciária de inativos e pensionistas tenha como parâmetro o teto do Regime Geral de Previdência Social, bem como a atual redação do artigo 80, II da citada LC, por meio da LC 167/2021, publicada no BOM nº 1029, de 30/12/2021; a revogação do § 1º do mesmo artigo e a vigência destes dispositivos a partir do primeiro dia do quarto mês subsequente ao da data de publicação da lei,

RESOLVE:

Art. 1º - Os benefícios concedidos à razão de 01 (um) salário-mínimo passam a R\$ 1.212,00 (um mil, duzentos e doze reais), a partir de 01/01/2022.

Art. 2º - Para fins de incidência de contribuição previdenciária de inativos e pensionistas, de 01/01/2022 a 31/03/2022, o teto do Regime Geral de Previdência Social passa a ser de R\$ 7.087,22 (sete mil, oitenta e sete reais e vinte e dois centavos).

Art. 3º - A partir de 01/04/2022, haverá a incidência de contribuição previdenciária sobre a parcela dos proventos de todas as aposentadorias e pensões que supere o valor do salário-mínimo.

Art. 4º - Para fins de redução de parcela excedente ao teto, para fins de fixação de proventos de pensão por morte de segurado ativo, atualiza-se o valor do teto, com o indicado no artigo 2º da presente resolução.

Registre-se, publique-se e cumpra-se.

Bertioga, 28 de janeiro de 2.022.

**WALDEMAR CESAR RODRIGUES DE ANDRADE
PRESIDENTE**

PORTARIA Nº 02/2022 - BERTPREV

WALDEMAR CESAR

RODRIGUES DE ANDRADE, Presidente do BERTPREV, no uso das atribuições que lhe são conferidas por Lei, em especial os artigos 111, VI da LC 95/13 e **REJANE WESTIN DA SILVEIRA GUIMARÃES, Coordenadora Jurídico-Previdenciária,** considerando o que ficou decidido no processo administrativo nº 085/2020 – BERTPREV, tendo como objeto a concessão de aposentadoria por invalidez e todos os atos devidamente cumpridos e observados,

Concedem aposentadoria por invalidez, com proventos proporcionais, calculados a partir da última remuneração-de-contribuição, à sra. **LINDALVA PEREIRA DA SILVA,** portadora da Cédula de Identidade RG e CPF insertos em seu respectivo prontuário funcional, servidora pública da Prefeitura do Município de Bertioga, Registro Funcional nº 834, cozinheira, nível 02 HIV, fundamentada no artigo 40, §§1º, I, parte inicial, 8º e 18º da CF/88 (texto vigente antes da EC 103/19) c/c artigo 1º da EC 70/12 c/c artigo 10, § 7º da EC 103/19 e LC 95/13, artigos 148, 32, 80, II, combinados entre si, com os direitos e vantagens previstos no art. 2º, I, da LC 79/11 (vencimento

padrão) c/c Lei 1299/18 (vencimento dos servidores); artigo 57 (anuênio) da Lei Municipal 129/95 e artigo 1º da LC 90/12 (sexta-parte), utilizados para fins de remuneração de contribuição e cálculo de proventos, entrando em vigor a partir de 02/02/2022.

Bertioga, 27 de janeiro de 2022.

WALDEMAR CESAR RODRIGUES DE ANDRADE
Presidente do BERTPREV

REJANE WESTIN DA SILVEIRA GUIMARÃES
Coordenadora Jurídico-Previdenciária

CASA DOS CONSELHOS

CONVOCAÇÃO

O Conselho Municipal dos Direitos da Criança e do Adolescente de Bertioga, no uso de suas atribuições legais, CONVOCA seus Conselheiros e CONVIDA a população em geral, para participar da reunião EXTRAORDINÁRIA mista (presencial e online), que acontecerá dia 03/02/22, às 10 h, na Casa dos Conselhos, sito à Rua Luiz Pereira de Campos, nº 1.117, Centro, Bertioga. Endereço eletrônico: <https://meet.google.com/tfk-tzjt-kju>

Pauta:

➤ Aprovação da Resolução nº 033/22, que “Dispõe sobre as diretrizes para apresentação de projetos e emissão de certificado de autorização para captação de recursos financeiros cancelados através do FMDCA de Bertioga junto a Pessoas Físicas e Jurídicas e dá outras providências”.

Bertioga, 26 de janeiro de 2022.

Olga Anita Cordeiro da Silva
Presidente

NOTIFICAÇÃO

JUNTA DE RECURSOS FISCAIS

O Presidente da Junta de Recursos Fiscais, no uso de suas atribuições, COMUNICA o respectivo recorrente para sessão de julgamento a ser realizada em modo presencial na Casa dos Conselhos, situada à Rua Luis Pereira de Campos nº 1117 – Centro, conforme segue abaixo:

DATA: 09/02/2021
HORÁRIO: 14:00h

PAUTA
PROCESSO: 7151/2019
RECORRENTE: LLA PARTICIPAÇÕES E EMPREENDIMIENTOS LTDA

Manasses Lopes de Sousa
Presidente da JRF

Resolução CMDCA nº 032/2022, de 13 de janeiro de 2022.

Dispõe sobre a Aprovação do Calendário Anual de 2022.

O CONSELHO MUNICIPAL DOS DIREITOS DA CRIANÇA E DO ADOLESCENTE DE BERTIOGA, no uso de suas atribuições legais, e por meio da deliberação do seu colegiado em Assembleia Ordinária, realizada em treze de janeiro de 2022 (13/01/2022), na Casa dos Conselhos, sito à Rua Luiz Pereira de Campos, nº 1117, Centro/Bertioga;

CONSIDERANDO o que dispõe a Lei Federal nº 8.069, de 13 de julho de 1990 (Estatuto da Criança e do Adolescente – ECA); bem como a legislação vigente e em especial as modificações nela inseridas pela Lei Federal nº 12.010, de 03 de agosto de 2009;

CONSIDERANDO a necessidade de se definir as datas das reuniões ordinárias do CMDCA no corrente ano;

RESOLVE:

Artigo 1º - Fica definido e aprovado o Calendário Anual de 2022, a saber:

DIA	MÊS
13	Janeiro
10	Fevereiro
10	Março
14	Abril
12	Mai
09	Junho
14	Julho
11	Agosto
08	Setembro
13	Outubro
10	Novembro
08	Dezembro

Artigo 2º - A presente Resolução entra em vigor na data da sua publicação.

Bertioga, 13 de janeiro de 2022.

Olga Anita Cordeiro da Silva
Presidente CMDCA

ATOS DO LEGISLATIVO

ATO DA MESA Nº 01/2022

“Dispõe sobre o serviço administrativo e a jornada de trabalhada Câmara Municipal de Bertioga no ano de 2.022 e dá outras providências”

A Mesa Diretora da Câmara Municipal de Bertioga, no uso de suas atribuições legais previstas no artigo 109 da Resolução 81/07, e objetivando organizar o expediente da Câmara Municipal de Bertioga no ano de 2.022, e considerando os feriados municipais previstos na LOM, nas Leis Federais n.º 662/49, 6.802/80 e 10.607/02 e na Lei Estadual n.º 9497/97, bem como no disposto no Decreto Municipal nº 3.821/21, determina:

Artigo 1º - O horário de funcionamento do expediente administrativo do Poder Legislativo Bertioguense será das 09:15 às 17:45, funcionando o protocolo administrativo das 09:15 às 17:15, presencial ou eletrônico.

Parágrafo Único - O documento protocolado eletronicamente será registrado no sistema de protocolo, sendo que qualquer protocolo eletrônico apresentado fora do horário previsto no caput será registrado no primeiro dia imediatamente seguinte.

Artigo 2º - Os servidores do legislativo terão uma hora e meia para intervalo de almoço, dentro do horário do expediente, cabendo à respectiva chefia o controle e fiscalização, com vistas a continuidade diária do serviço.

Parágrafo Primeiro - Os servidores ocupantes do cargo de vigilante exercerão suas funções de acordo com a escala de trabalho.

Parágrafo Segundo - Os servidores ocupantes de cargo em comissão exercerão sua jornada de trabalho observando este Ato da Mesa ou legislação específica pertinente às funções do cargo, sendo que Ordem de Serviço poderá disciplinar a forma de cumprimento do serviço e da jornada.

Artigo 3º - Os servidores efetivos registrarão a entrada inicial e saída final do trabalho em controle eletrônico ou assinarão folha manual nos horários

aprazados, conforme determinação do Secretário Geral e ou Presidente da Câmara, através de ordem de serviço.

Parágrafo Único - Os servidores comissionados assinarão folha de pontomanual e estarão subordinados ou à Mesa Diretora ou ao Gabinete de Vereador ao qual esteja lotado.

Artigo 4º - O servidor que pretender tirar qualquer tipo de folga prevista em lei no último dia útil antes ou no primeiro dia útil depois de feriado ou ponto facultativo deverá solicitar autorização previa ao Secretário Geral.

Parágrafo Único - Os ocupantes do cargo de Vigilante deverão comunicar com antecedência mínima de 03 (três) dias úteis, quando da utilização de folga mediante uso da falta abonada prevista em lei.

Artigo 5.º - Serão pagas horas extraordinárias somente aos servidores efetivos nos casos expressamente autorizados pelo Presidente da Câmara ou Secretário Geral.

Parágrafo Primeiro - Todo servidor deverá apresentar até o quinto dia do mês subsequente ao mês trabalhado o relatório de ocorrência do ponto com eventuais horas extraordinárias realizadas.

Parágrafo Segundo - Fica proibida a realização de hora extra no horário de almoço.

Artigo 6º - Os servidores laborarão, além de sua jornada normal de trabalho, mais 15 (quinze) minutos diários no final do expediente, de forma a compensar os pontos facultativos citados no artigo sétimo.

Artigo 7º - Fica estabelecido ponto facultativo as datas abaixo, sendo sua compensação realizada nos termos do artigo anterior:

DATA	DIA DA SEMANA	EVENTO	JUSTIFICATIVA
28/02	Segunda	Ponto Facultativo	A Compensar - Carnaval (integral)
01/03	Terça	Ponto Facultativo	A Compensar - Carnaval (integral)
02/03	Quarta	Ponto Facultativo	A Compensar - Carnaval (integral)
14/04	Quinta	Ponto Facultativo	A Compensar - Feriado Sexta Feira da Paixão
22/04	Sexta	Ponto Facultativo	A Compensar - Feriado Tiradentes
20/05	Sexta	Ponto Facultativo	A Compensar - Feriado Emancipação Política-Administrativa
17/06	Sexta	Ponto Facultativo	A Compensar - Feriado Religioso Corpus Christi

14/11	Segunda	Ponto Facultativo	A Compensar - Feriado Proclamação da República
23/12	Sexta	Ponto Facultativo	A Compensar - Antevéspera Feriado de Natal - Lei 662/49
30/12	Sexta	Ponto Facultativo	A Compensar - Antevéspera Feriado de Ano Novo - Lei 662/49

Parágrafo Único - Nos dias uteis de trabalho que forem feriados oficiais, previstos em lei, federal estadual ou municipal, os servidores do Legislativo gozarão de folga.

Artigo 8º - Fica delegada ao Secretário Geral, a competência outorgada ao Presidente da Câmara de abonar as ausências justificadas dos servidores do legislativo, quando previstas em Lei, bem como para expedir ordem de serviço visando regulamentar alteração do horário de trabalho de servidor, frente a esse Ato da Mesa.

Artigo 9º - O Poder Legislativo receberá documentos externos ou em sua sede mediante protocolo nos termos deste Ato da Mesa, ou através do endereço eletrônico protocolo@bertioga.sp.leg.br

Artigo 10 - O ingresso nas dependências administrativas, na sala de reunião e no plenário da Câmara Municipal de Bertiooga fica condicionada a realização de cadastro do visitante, inclusive com apresentação do comprovante de vacinação, físico ou eletrônico, pelo visitante.

Parágrafo Único - Cada Vereador gerenciará o ingresso de visitantes no seu gabinete, no que tange a exigência ou não do comprovante de vacinação.

Artigo 11 - O Presidente da Câmara poderá, em razão de qualquer crise sanitária ou de saúde pública, limitar o comparecimento presencial de cidadãos nos dias, horários e locais das sessões plenárias.

Artigo 12 - Este Ato entrará em vigor na data de sua publicação.

Artigo 13 - Revogam-se as disposições em contrário.

Bertioga, 17 de janeiro de 2.022

Ver. Antonio Carlos Ticianelli
Presidente

Ver. Elisângela da Silva Pedrosa
1º Secretário

Ver. Taciano Goulart Cerqueira Leite
2º Secretário

Tabela 1 - Demonstrativo da Despesa com Pessoal - Estados, DF e Municípios
MUNICÍPIO DE BERTIOGA - PODER LEGISLATIVO
RELATÓRIO DE GESTÃO FISCAL
DEMONSTRATIVO DA DESPESA COM PESSOAL
ORÇAMENTOS FISCAL E DA SEGURIDADE SOCIAL
3º QUADRIMESTRE DE 2021

RGF - ANEXO I (LRF, art. 55, inciso I, alínea "a")

R\$ 1,00

DESPESA COM PESSOAL	DESPESAS EXECUTADAS												TOTAL	INSCRITAS EM RESTOS A PAGAR NÃO PROCESSADOS
	(Últimos 12 Meses)													
	LIQUIDADAS													
	Jan 2021	Fev 2021	Mae 2021	Abr 2021	Mai 2021	Jun 2021	Jul 2021	Ago 2021	Set 2021	Out 2021	Nov 2021	Dez 2021	ULTIMOS 12 MESES (a)	(b)
DESPESA BRUTA COM PESSOAL (I)	779.995,49	728.715,92	678.051,72	722.313,49	648.946,24	878.849,30	643.515,88	765.177,65	658.119,51	654.487,69	647.899,45	1.490.370,22	9.296.442,56	0,00
Pessoal Ativo	779.995,49	728.715,92	678.051,72	722.313,49	648.946,24	878.849,30	643.515,88	765.177,65	658.119,51	654.487,69	647.899,45	1.490.370,22	9.296.442,56	0,00
Vencimentos, Vantagens e Outras Despesas Variáveis	680.061,13	619.850,09	571.264,31	615.581,97	539.623,92	771.363,83	536.716,55	658.378,32	541.175,99	557.832,55	541.100,12	1.292.553,09	7.925.501,87	0,00
Obrigações Patronais	99.934,36	108.865,83	106.787,41	106.731,52	109.322,32	107.485,47	106.799,33	106.799,33	116.943,52	96.655,14	106.799,33	197.817,13	1.370.940,69	0,00
Benefícios Previdenciários														
Pessoal Inativo e Pensionistas	0,00	0,00	0,00	0,00	0,00	0,00	0,00	0,00	0,00	0,00	0,00	0,00	0,00	0,00

Recursos Vinculados ao RPPS - Plano Financeiro												
Recursos de Operações de Crédito (exceto vinculados à Educação e à Saúde)												
Recursos de Alienação de Bens/Ativos												
Outros Recursos Vinculados												
TOTAL (III) = (I + II)	7.018.983,76	0,00	0,00	250.217,56	154.683,15	0,00	6.614.083,05	6.614.083,09	0,00	-0,04		

FONTE: Sistema CECAM, Unidade Responsável CÂMARA MUNICIPAL DE BERTIOGA, Data da emissão 25/01/2022, Hora de emissão 14:17:00

NOTA: Disponibilidade de caixa - R\$ 0,04 referente a recurso não repassado. Ajuste financeiro em 2022

1. Essa coluna poderá apresentar valor negativo, indicando, nesse caso, insuficiência de caixa após o registro das obrigações financeiras.

2. Nessa linha não devem ser informados os investimentos destinados à acumulação para pagamentos futuros

Bertioga, 31 de dezembro de 2021

Aude Muquer de Oliveira
Diretor de Finanças
Constituinte CRC Nº 139.101-SP
Administrador CRA Nº 66.372-SP

Ana Paula Coelho do Amaral Inácio
Controladora Interna - Presidente

Denise Pereira
Controladora Interna - Membro

Jorge Raimundo dos Santos
Controlador Interno - Membro

Antonio Carlos Ticianelli
Presidente da Câmara Municipal

Elizângela da Silva Pedrosa
1º Secretário

Taciano Goulart de Almeida Leite
2º Secretário

Ney Vaz Pinto Lyra
Vice Presidente

**Tabela 6 - Demonstrativo Simplificado do Relatório de Gestão Fiscal - Estado, DF e Município
MUNICÍPIO DE BERTIOGA - PODER LEGISLATIVO
RELATÓRIO DE GESTÃO FISCAL
DEMONSTRATIVO SIMPLIFICADO DO RELATÓRIO DE GESTÃO FISCAL
ORÇAMENTOS FISCAL E DA SEGURIDADE SOCIAL
3º QUADRIMESTRE DE 2021**

LRF, art. 48 - Anexo 6

RS 1,00

RECEITA CORRENTE LÍQUIDA	VALOR ATÉ O QUADRIMESTRE/SEMESTRE
Receita Corrente Líquida	544.576.240,61
Receita Corrente Líquida Ajustada para Cálculo dos Limites de Endividamento	
Receita Corrente Líquida Ajustada para Cálculo dos Limites da Despesa com Pessoal	544.276.240,61

DESPESA COM PESSOAL	VALOR	% SOBRE A RCL AJUSTADA
Despesa Total com Pessoal - DTP	9.296.442,56	1,71
Limite Máximo (incisos I, II e III, art. 20 da LRF) - $\leq\%$	32.656.574,44	6,00
Limite Prudencial (parágrafo único, art. 22 da LRF) - $\leq\%$	31.023.745,71	5,70
Limite de Alerta (inciso II do §1º do art. 59 da LRF) - $\leq\%$	29.390.916,99	5,40

DÍVIDA CONSOLIDADA	VALOR	% SOBRE A RCL
Dívida Consolidada Líquida	-	-
Limite Definido por Resolução do Senado Federal	-	-

GARANTIAS DE VALORES	VALOR	% SOBRE A RCL
Total das Garantias Concedidas	-	-
Limite Definido por Resolução do Senado Federal	-	-

OPERAÇÕES DE CRÉDITO	VALOR	% SOBRE A RCL
Operações de Crédito Internas e Externas	-	-
Limite Definido pelo Senado Federal para Operações de Crédito Externas e Internas	-	-
Operações de Crédito por Antecipação da Receita	-	-
Limite Definido pelo Senado Federal para Operações de Crédito por Antecipação da Receita	-	-

RESTOS A PAGAR	INSCRIÇÃO EM RESTOS A PAGAR NÃO PROCESSADOS DO EXERCÍCIO	DISPONIBILIDADE DE CAIXA LÍQUIDA (ANTES DA INSCRIÇÃO EM RESTOS A PAGAR NÃO PROCESSADOS DO EXERCÍCIO)
Valor Total	6.614.083,09	6.614.083,05

FONTE: Sistema CECAM, Unidade Responsável CÂMARA MUNICIPAL DE BERTIOGA, Data da emissão 25/01/2022, Hora de emissão 14:17:00

Bertioga, 31 de dezembro de 2021

Antonio Carlos Ticianelli
Presidente da Câmara Municipal

Elizângela da Silva Pedrosa
1º Secretário

Taciano Goulart de Almeida Leite
2º Secretário

Ney Vaz Pinto Lyra
Vice Presidente

Aude Muquer de Oliveira
Diretor de Finanças
Constituinte CRC Nº 139.101-SP
Administrador CRA Nº 66.372-SP

Ana Paula Coelho do Amaral Inácio
Controladora Interna - Presidente

Denise Pereira
Controladora Interna - Membro

Jorge Raimundo dos Santos
Controlador Interno - Membro

AETUB

ASSOCIAÇÃO DOS ESTUDANTES TÉCNICOS E UNIVERSITÁRIOS DE BERTIOGA, inscrita no CNPJ/MF sob o nº 03.632.835/0001-52, com Sede na Rua Luiz Pereira de Campos, 1054, Loja 04, Vila Itapanhaú, Bertioiga-SP, cel.: (13) 99666-3793, neste ato representado por sua Presidente, **TATIANA BRITO OZEA, publica:**

CLASSIFICAÇÃO GERAL DA SEGUNDA LISTA DE ESPERA DO 1º SEM/2022

GUARUJÁ

POSIÇÃO	NOME	FACULDADE
1	DAIANE SOUZA HORVATH	UNAERP

SANTOS - NOITE

POSIÇÃO	NOME	FACULDADE
1	JAQUELINE GREGI DE OLIVEIRA	UNIP
2	SARAH SENA SANTOS	UNISANTA
3	EVA CAROLYNA FIGUEIREDO NUNES	UNISANTA
4	JOÃO PAULO SANTANA DE SÁ	ESAMC
5	GUSTAVO SALVADOR FERREIRA ALVES	SÃO JUDAS
6	AMANDA SANTANA DOS SANTOS	UNIP
7	AXEL DE OLIVEIRA PALMEIRA	UNISANTOS
8	VICTORIA FERNANDES PEREIRA	UNISANTOS
9	LARISSA MACEDO GOMES	UNISANTA
10	NICKOLAS ARAGÃO DA MOTA	UNISANTA

MOGI DAS CRUZES

POSIÇÃO	NOME	FACULDADE
1	BRUNA MONTEIRO FARIA COSTA	UMC
2	CARLOS EDUARDO SANTOS B. DE ARAUJO	UBC
3	ARTHUR RODRIGUES DOS SANTOS	UMC
4	JULLYA LINS SILVA	UMC
5	MILLENA DOS SANTOS SILVA	UBC
6	LUIZA MORALI DIAS	UBC
7	AUDREY STOICOW E SILVA	UMC

ATENÇÃO PARA A SEGUNDA CHAMADA DOS CANDIDATOS CONVOCADOS NO 1º SEMESTRE DE 2022.

GUARUJÁ

POSIÇÃO	NOME	FACULDADE
1	DAIANE SOUZA HORVATH	UNAERP

SANTOS - NOITE

POSIÇÃO	NOME	FACULDADE
1	JAQUELINE GREGI DE OLIVEIRA	UNIP
2	SARAH SENA SANTOS	UNISANTA
3	EVA CAROLYNA FIGUEIREDO NUNES	UNISANTA
4	JOÃO PAULO SANTANA DE SÁ	ESAMC
5	GUSTAVO SALVADOR FERREIRA ALVES	SÃO JUDAS

6	AMANDA SANTANA DOS SANTOS	UNIP
7	AXEL DE OLIVEIRA PALMEIRA	UNISANTOS
8	VICTORIA FERNANDES PEREIRA	UNISANTOS
9	LARISSA MACEDO GOMES	UNISANTA
10	NICKOLAS ARAGÃO DA MOTA	UNISANTA

MOGI DAS CRUZES

POSIÇÃO	NOME	FACULDADE
1	BRUNA MONTEIRO FARIA COSTA	UMC
2	CARLOS EDUARDO SANTOS B. DE ARAUJO	UBC
3	ARTHUR RODRIGUES DOS SANTOS	UMC
4	JULLYA LINS SILVA	UMC
5	MILLENA DOS SANTOS SILVA	UBC
6	LUIZA MORALI DIAS	UBC
7	AUDREY STOICOW E SILVA	UMC

ATENÇÃO CONVOCADOS

O prazo para os candidatos CONVOCADOS comparecerem à Sede da AETUB, localizada na Rua Luiz Pereira de Campos, 1054, Loja 04, Vila Itapanhaú, Bertioiga-SP, tel.: (13) 99666-3793 é de **31/01/2022 a 02/02/2022. OS CANDIDATOS QUE NÃO COMPARECEM NESTAS DATAS SERÃO AUTOMATICAMENTE EXCLUÍDOS DA LISTA.**

OS CONVOCADOS DEVERÃO COMPARECER A SEDE PARA A CONFIRMAÇÃO DOS DOCUMENTOS ABAIXO, PARA QUE SEJA EMITIDO O BOLETO DA TAXA ASSOCIATIVA 1º SEM/2022 NO VALOR DE R\$ 350,00 (TREZENTOS E CINQUENTA REAIS).

APÓS A COMPROVAÇÃO DO PAGAMENTO DO BOLETO, O CANDIDATO PODERÁ REALIZAR O CADASTRO DE SÓCIO ATIVO.

APRESENTAR OS SEGUINTE DOCUMENTOS ORIGINAIS:

- RG.
- CPF.
- Comprovante de residência no nome do candidato ou responsável e o cep atualizado.

Horário de atendimento:

Segunda à Sexta: 8h30 à 11h:30 e das 13h30 até 16h30.

Sábado: 8h30 às 11h30.

TATIANA BRITO OZEA
PRESIDENTE – AETUB

SECRETARIA DE ADMINISTRAÇÃO E FINANÇAS

ATOS DA SECRETARIA DE ADMINISTRAÇÃO E FINANÇAS DO MUNICÍPIO DE BERTIOGA

COMUNICADO

Data para pagamento: 20.01.2022

Fonte: 01.100.0022 – Fundo de Iluminação Pública

Obedecendo a Lei 8666/93 artigo 5º e as Leis 131/2009 e 12527/11, comunicamos a quebra da ordem de pagamento da empresa abaixo:

VASCONCELOS E SANTOS LTDA. – CNPJ 01.346.561/0001-00

VENCIMENTO: 01.02.2022

CONSIDERANDO QUE O NÃO PAGAMENTO PREJUDICARIA OS RELEVANTES SERVIÇOS PRESTATOS AO MUNICÍPIO EM RELAÇÃO AOS SERVIÇOS DE ILUMINAÇÃO PÚBLICA, BEM COMO O SERVIÇO FOI EXECUTADO EM 11.10.201 A 09.11.2021, TRATANDO-SE TAMBÉM DE SERVIÇO COM UTILIZAÇÃO DE MÃO DE OBRA, E TAMBÉM CONSIDERANDO QUE O FUNDO DE ILUMINAÇÃO TEM FONTE PRÓPRIA.

20.01.2022

MIRIAN CAJAZEIRA VASQUES MARTINS DINIZ
SECRETÁRIA DE ADMINISTRAÇÃO E FINANÇAS

PROCESSO SELETIVO Nº 01/2021

A Prefeitura do Município de Bertiooga, no uso de suas atribuições legais, CONVOCA os(as) candidatos (as) abaixo relacionados, à comparecerem à Sala de Atendimento do Recursos Humanos, situada a Rua Luiz Pereira de Campos, 901 – Vila Itapanhaú – Bertiooga/SP, nos dias 31/01/2022 e 01/02/2022, das 10h às 15h:

PROFESSOR(A) DE PRIMEIRA INFANCIA - PPI

CLASS.	NOME COMPLETO
1	INDIRA FERREIRA DA SILVA
3	JOICE VIEIRA CAMARGO
4	PATRICIA TENIZ DE FARIA
5	KARLA FERNANDA DE CAMPOS RIBEIRO HABU
8	BRUNA DE SOUZA LIMA
9	RAIMUNDA OLIVEIRA DOS SANTOS REIS
10	LUIZA MARIA DE LIMA SOUSA
11	EVELYN THACIANA BATISTA
12	PRISCILA JORGE GONCALVES
13	JANETE MARIA DA SILVA SCHRAMM
16	TEREZA CRISTINA RODRIGUES SILVA
18	EVELIZE DA SILVA MAIA
20	ROBERTA ALVES DE AGUIAR ALMEIDA
21	SORAIA ROBERTA DIAS DE MOURA

PROFESSOR (A) DE EDUCAÇÃO BÁSICA II – PEBII – ED. FÍSICA

CLASS.	NOME COMPLETO
1	BIANCA SANTOS DA COSTA

PROFESSOR (A) DE EDUCAÇÃO BÁSICA I – PEB I

CLASS.	NOME COMPLETO
4	DANIELA CAMILO DE OLIVEIRA
5	MARIANA CARVALHO DE LIMA
7	ELISAMA DOS SANTOS FERREIRA
8	LAÍS SOARES MULERO DE AZEVEDO
9	VANESSA LIMA
10	ANA CLAUDIA ALVES DE PAULA FERMIANO
11	ARMINDA REGINA DE ARAUJO PINTO
12	MARIA ISABELLE BARBOSA DO NASCIMENTO LEAL
14	PAPA MAMADOU SEYE

15	ISABELA NOCHIERE CEDRAN
17	JÉSSICA NUNES VIVEIROS

PROFESSOR (A) DE EDUCAÇÃO BÁSICA I – PEBI –(PORTADORES DE NECESSIDADES ESPECIAIS)

CLASS.	NOME COMPLETO
1	JUNIOR APARECIDO DOS SANTOS

PROFESSOR (A) DE EDUCAÇÃO BÁSICA II – PEB II - ARTE

CLASS.	NOME COMPLETO
1	CÉLIA REGIANE RIBEIRO DOS SANTOS LOURENÇO
2	DOUGLAS FELIPE DIAS SILVA
3	JULIANA MANSO PÉREZ

Deverão comparecer ENCONTRANDO-SE APTOS para entregar os EXAMES ADMISSIONAIS ENTREGUES PELO MÉDICO DO TRABALHO, os originais e Xerox da documentação abaixo relacionada (em via original e cópia legível) e para assinatura dos documentos pertinentes as admissões e entrega da carteira de trabalho para registro. Os (As) candidatos (as) que não comparecerem no prazo acima designado perderá a respectiva vaga, convocando-se o subsequente da ordem de classificação, quando houver.

- a) CÉDULA DE IDENTIDADE – RG (atualizada no mínimo 05 anos)
- b) ASO (ATESTADO DE SAUDE OCUPACIONAL)
- c) C.P.F.
- d) TÍTULO DE ELEITOR E QUITAÇÃO ELEITORAL
- e) CERTIFICADO DE RESERVISTA (ATÉ 45 ANOS DE IDADE)
- f) CERTIDÃO DE NASCIMENTO DOS FILHOS MENORES DE IDADE
- g) CARTEIRA DE VACINAÇÃO DOS FILHOS, MENORES DE CINCO ANOS
- h) CPF DOS FILHOS
- i) CPF D O CÔNJUGE
- COMPROVANTE DE ESCOLARIDADE EM CONFORMIDADE COM O CONSTANTE NO ITEM 1.2 DO EDITAL
- j) CARTEIRA DE REGISTRO NOS RESPECTIVOS CONSELHOS PARA OS DEMAIS CARGOS
- k) CERTIDÃO DE NASCIMENTO (SOLTEIROS) OU CASAMENTO
- l) PIS/ PASEP
- m) 01 FOTO RECENTE (3X4, COLORIDA)
- n) COMPROVANTE DE RESIDÊNCIA ATUAL (CONTA DE ÁGUA, LUZ OU TELEFONIA FIXA)
- o) CÓPIA DA CARTEIRA DE TRABALHO: Nº, SÉRIE E QUALIFICAÇÃO
- p) CONTA SALÁRIO NO BANCO SANTANDER – AG Bertiooga (abertura no ato da admissão)
- q) DECLARAÇÃO DE QUE NÃO EXERCE OUTRO CARGO, EMPREGO OU FUNÇÃO PÚBLICA INACUMULÁVEL, E NÃO RESPONDE A PROCESSO CIVIL OU CRIMINAL, E NÃO TEM CONTRA SI CONDENAÇÃO PENAL TRANSITADA E JULGADA NOS ÚLTIMOS 05 ANOS E NÃO ESTAR RESPONDENDO A PROCESSO RELATIVO AO EXERCÍCIO DA PROFISSÃO. (RECONHECER FIRMA DA ASSINATURA).
- r) DECLARAÇÃO DE HORÁRIO DE TRABALHO, COM ACUMULO DE EMPREGO OU FUNÇÃO PÚBLICA;
- s) DECLARAÇÃO DE BENS OU ÚLTIMA DECLARAÇÃO DO IMPOSTO DE RENDA
- t) OCUPANTE DE CARGO PÚBLICO DEVERÁ APRESENTAR CÓPIA DA PORTARIA DE EXONERAÇÃO
- u) CERTIDÃO DOS DISTRIBUIDORES CIVEIS E CRIMINAIS DAS JUSTIÇAS FEDERAL E ESTADUAL DAS COMARCAS

E SESSÕES JUDICIÁRIAS ONDE O CANDIDATO RESIDIU A PARTIR DOS 18 ANOS DE IDADE

- v) ENTREGAR OS DOCUMENTOS EXIGIDOS NO CAPÍTULO VIII, HABILITAÇÃO/REQUISITOS EXIGIDOS PARA O EXERCÍCIO DAS ATRIBUIÇÕES DA FUNÇÃO;
w) MORADOR DE BERTIOGA – ANOTAR O CEP NOVO E O NOVO NOME DA RUA, CASO O NOME TAMBÉM TENHA SIDO ALTERADO
x) CARTEIRA DE TRABALHO

Caso não tenha interesse em assumir o cargo, ou esteja impossibilitado de fazê-lo, o candidato deverá comparecer à Diretoria de Recursos Humanos para desistência da contratação.

E, para que chegue ao conhecimento de todos e ninguém alegue ignorância, expediu-se o presente edital.

FABIO B. GOMES LEITE
Diretor de Recursos Humanos

PREFEITURA DO MUNICÍPIO DE BERTIOGA

EDITAL DE DIVULGAÇÃO – RESULTADO DA NOTA DA PROVA PRÁTICO PROFISSIONAL

A Prefeitura Municipal de Bertioiga DIVULGA aos candidatos relacionados abaixo, inscritos do Concurso Público para o cargo de procurador do município o RESULTADO da nota da prova prática profissional aplicada no último dia 12 de dezembro de 2021.

CRITÉRIOS DE CORREÇÃO E GRADE

Código	Descrição	Nota
N1	Elaboração da peça correta proposta (agravo de instrumento com pedido suspensivo)	0 ou 5 ou 10 ou 15 ou 20
N2	Correto endereçamento da peça	0 ou 1 ou 2
N3	Alegação de incompetência territorial e incompetência do juízo	0 ou 1 ou 2
N4	Abordagem da matéria de fundo	0 ou 5 ou 10 ou 15 ou 20 ou 25
N5	Ilegitimidade passiva da autoridade impetrada	0 ou 1 ou 2
N6	Descabimento de perícia no writ	0 ou 1 ou 2
N7	Alegação de decadência do Mandado de Segurança	0 ou 1,5 ou 3
N8	Alegação da inaplicabilidade da multa e seu valor	0 ou 1 ou 2
N9	Ausência de oitiva do Ministério Público	0 ou 1 ou 2

Esta lista contém os candidatos não habilitados na prova prática profissional:

Inscrição	Nascimento	N1	N2	N3	N4	N5	N6	N7	N8	N9	N PPP
08209693	17/08/1985	5	1	0	15	0	2	0	1	1	25
08210039	14/10/1993	10	2	1	5	0	1	1,5	1	1	22,5
08231524	16/12/1991	15	2	2	0	2	1	3	1	0	26
08234914	24/09/1994	5	1	2	0	0	2	0	0	1	11
08245223	09/07/1987	15	2	1	0	1	2	1,5	1	1	24,5
08273588	28/07/1990	15	1	1	5	0	1	1,5	0	1	25,5
08303622	27/04/1983	0	0	0	20	0	0	3	0	0	23

08318786	12/08/1990	0	0	1	5	2	0	0	0	2	10
08349045	25/10/1971	10	1	0	5	0	0	0	1	0	17
08356165	12/08/1984	0	0	1	20	0	2	3	1	0	27
08391084	04/10/1990	15	1	1	0	0	0	3	0	0	20
08580448	26/05/1995	0	0	1	20	2	0	1,5	0	1	25,5
08621802	19/07/1987	0	2	1	10	0	0	0	0	1	14
08660786	21/04/1985	15	1	2	5	2	1	1,5	0	0	27,5
08668043	19/01/1990	5	2	2	10	1	2	3	0	1	26
08743479	03/05/1994	0	0	0	0	0	0	0	1	1	2
09027319	18/06/1991	0	0	1	15	0	2	1,5	1	0	20,5
09104640	17/03/1990	15	2	1	0	0	0	1,5	1	0	20,5
09157875	06/07/1987	5	1	0	15	0	0	0	0	0	21
09715193	18/03/1994	15	1	2	0	0	1	0	0	1	20
09738665	04/12/1987	5	2	0	20	0	1	0	1	0	29
09881077	10/12/1987	0	0	1	0	0	1	1,5	1	0	4,5
09980075	10/06/1995	15	2	1	5	0	1	1,5	1	1	27,5
10049525	03/11/1984	10	2	2	0	1	2	1,5	0	1	19,5
10184341	03/08/1971	5	0	0	5	0	1	3	1	1	16
10198512	20/01/1980	0	0	0	15	1	1	0	1	1	19
10221883	07/12/1992	10	2	2	5	0	2	1,5	1	1	24,5
10236562	28/10/1992	0	0	1	20	0	2	1,5	1	0	25,5
10288325	18/09/1985	0	0	1	20	2	0	3	1	0	27
10331611	26/08/1993	10	2	1	5	2	2	3	1	1	27
10398201	20/01/1992	15	1	0	0	2	2	1,5	1	1	23,5
10428658	27/01/1982	0	0	0	20	0	0	0	0	0	20
10448241	02/10/1990	15	0	1	0	0	2	1,5	1	1	21,5
10448870	26/10/1993	0	0	1	20	2	2	3	1	0	29
10468374	16/05/1990	15	1	0	0	0	2	3	1	1	23

Esta lista contém os candidatos habilitados na prova prática profissional:

Inscrição	Nome	N1	N2	N3	N4	N5	N6	N7	N8	N9	N PPP
10312102	ADRIANO DE SOUZA OST	15	1	1	20	0	1	0	1	2	41
10451145	AGNALDO JOSE DE CARVALHO	15	2	0	20	0	0	1,5	1	0	39,5
08611750	ALAN DE SOUZA VIDEIRA	15	2	2	20	0	2	3	1	0	45
08238383	ALANA CAROLINA DA SILVA	15	1	1	25	0	1	1,5	1	0	45,5
08807124	ALESSANDRA MAAKAROUN PEREIRA	10	1	2	25	2	2	0	1	2	45
10358684	ALEXANDRE BASTOS	15	0	1	25	0	2	3	1	1	48
08863768	ALUISIO DE PADUA ANDRADE	20	2	1	20	2	2	3	0	0	50
08206937	ALYSSON ALDO SANSON	15	1	0	15	1	0	3	1	0	36
08450633	ANDRE QUEIROZ LACERDA E SILVA	20	2	1	20	0	2	3	1	2	51
08828334	ANNA LOURDES DE SA E SEGA	15	2	2	20	2	0	0	1	0	42
08599955	ARTHUR DIEGO DOS SANTOS FONTOURA	0	1	0	25	2	2	3	1	1	35
09958355	AYRTON SOARES BELLO	20	2	1	25	0	0	3	0	1	52
08663726	BARBARA MACHADO PIRES	10	2	1	20	0	2	0	1	1	37
08337411	CAIO MARIO LANA CAVALCANTI	20	2	0	20	0	2	1,5	1	1	47,5
10236988	CARLOS ALBERTO ARANHA GOUVEA NETO	20	2	1	15	0	1	1,5	1	0	41,5
09691014	CARLOS DIOGO DOS SANTOS NERI	20	2	0	20	0	1	1,5	1	0	45,5

10468285	CAROLINA NAVES ANDRADE	20	2	2	25	0	2	3	1	2	57
08636389	CELSO JOAQUIM JORGETTI JUNIOR	15	1	1	25	0	2	1,5	1	1	47,5
10075127	EDUARDO FONTES NEJAIM	20	1	0	20	2	2	3	0	1	49
09865381	FABRICIO CIACCIA	15	2	0	20	0	1	0	0	2	40
08625255	FELIPE ALLAN TEIXEIRA DA SILVA	10	1	0	25	0	1	3	1	0	41
08671281	FELIPE JALES RODRIGUES	20	1	1	15	2	1	3	1	1	45
08232571	FELIPE MILANI BALDAN	20	1	2	20	0	2	1,5	1	2	49,5
09437851	FELIPE AUGUSTO FAVERO SIMOES	20	1	0	25	0	0	3	1	0	50
10445935	FERNANDO CESAR GOMES DE SOUZA	15	2	1	15	1	2	0	0	0	36
09951814	FRANCISCO HELIO CARNAUBA DA SILVA	15	2	2	20	0	2	3	1	1	46
08616850	GABRIEL GOUVEIA FELIX	15	1	2	15	2	2	1,5	1	0	39,5
08903700	GABRIEL PRADO SOUZA DE OLIVEIRA	20	1	1	15	2	2	0	1	1	43
09939130	GABRIEL RAGHI SANTANA	15	2	1	25	0	1	1,5	1	0	46,5
08328447	GABRIELA ALVES SANT ANA	20	2	1	25	2	1	3	1	0	55
09851917	GIOVANNA MONTELLATO STORACE ROTA	15	1	2	20	0	2	3	0	0	43
08288003	GUILHERME ASSIS DE CARVALHO	20	1	2	20	1	2	1,5	1	0	48,5
08234507	GUSTAVO BARROS BILARVA	20	2	1	10	1	2	1,5	1	1	39,5
08210403	JAIME SOUZA SANTOS JUNIOR	5	1	0	20	0	2	3	1	2	34
08567522	JEAN KELVER GARCIA VIEIRA	20	2	2	15	0	1	1,5	1	1	43,5
08833940	JEIEL FELIPE BUENO DE ANDRADE	0	0	2	20	2	2	3	1	0	30
08424594	JONATAS HENRIQUES BARREIRA	0	0	1	25	1	1	3	0	2	33
08443793	KAREN SQUIO	15	1	0	20	0	1	0	0	0	37
09069437	LARA NASCIMENTO MAGALHAES	20	2	0	25	0	1	1,5	1	1	51,5
10057803	LEANDRO TOTINO SOARES	0	0	1	25	2	1	3	1	1	34
08940690	LUCAS BARROS CUNHA	20	2	1	20	1	0	3	1	0	48
09061916	LUCAS BEZERRA PEREIRA GOMES	20	2	0	0	2	2	3	1	0	30
09769790	LUCAS VELLOSO DE MEDEIROS	10	2	2	25	0	1	0	1	1	42
08216738	LUIS FELIPE LEITE DE ARAUJO	15	1	1	15	2	2	1,5	0	1	38,5
08581339	LUIZ FELIPE SOARES FREIRE	20	2	1	20	1	1	3	0	0	48
08204934	LUIZ PAULO PESSOTTO SOUZA GOMES	20	1	1	20	2	1	1,5	0	0	46,5
08318450	MARCELLO DE OLIVEIRA GULIM	15	1	0	25	2	2	1,5	1	1	48,5
09034854	MARCIA RITA ZAMBRANA GUEVARA	15	0	0	25	0	2	1,5	1	2	46,5
09063927	MARCOS JOSE VIEIRA MARTINS	15	1	0	20	0	2	1,5	1	0	40,5
08208824	MARCOS WILLIAN ARAUJO DA SILVA	15	2	0	20	0	2	0	1	2	42
08551308	MARJORIE DO CARMO ROJAS	10	0	0	20	0	0	3	1	0	34
08682542	MELLYSSA CHRISTINA DE MATOS REGIS	15	1	1	20	0	2	3	1	1	44
08999589	MIGUEL DOS SANTOS GOMES	20	1	0	20	0	0	0	1	0	42
08892687	MONICA MONTEIRO SARTIN	15	2	1	15	0	0	0	1	0	34
08212350	PATRICIA MARTINEZ DOMINGUES	20	2	2	5	0	2	3	1	1	36
08551375	PEDRO SALES DA SILVA JUNIOR	15	2	0	15	0	2	3	1	2	40
08216282	RAFAEL ALVES DE SANTANA MARTINS	20	1	0	25	2	2	0	1	0	51
08680833	RAFAEL SILVA DOS SANTOS	20	2	2	5	2	2	3	0	0	36
08385610	RICARDO DOS SANTOS MARTINS	20	2	2	20	2	2	3	1	2	54

08270546	RODRIGO NADAIS JURELA	15	2	1	25	1	1	1,5	1	0	47,5
08247331	SAMUEL COTINGUIBA NUNES	10	1	2	25	2	2	3	1	0	46
08340722	SERGIO RICARDO MENDES DE SOUSA	15	1	1	20	0	2	0	1	0	40
10253726	SILVIA REGINA ALI ZEITOUN REVI	20	2	0	10	0	2	0	1	0	35
10119884	TATIANE AMORIM CARONE	15	2	1	20	0	0	1,5	0	0	39,5
08791082	TATIANE LARA COSTA VASCONCELLOS MARTINS	0	0	0	25	2	2	3	1	0	33
08567166	THAYANE MAIO BENEVIDES SANTOS	15	1	2	20	0	2	3	1	1	45
10457135	THIAGO APOSTOLICO CALVITI	0	0	0	25	2	2	1,5	1	0	31,5
08211701	THIAGO DOS SANTOS DIAS	15	1	0	5	1	2	3	1	2	30
10265953	THIAGO MOURA BRASIL ALEGRO	15	2	0	15	0	2	3	0	1	38
08724989	TONY LUIZ RAMOS	20	1	1	25	0	2	1,5	0	2	52,5
08459800	TULIO MARTINS GRANJA CAVALCANTI	20	0	0	15	2	1	1,5	0	0	39,5
08981582	VAGNER MEZZADRI	20	1	2	15	0	2	1,5	1	2	44,5
08393800	VICTOR MAURICIO DOUSSEAU DOS SANTOS	20	1	1	20	1	0	3	1	2	49
08687790	VINICIO VOLPI GOMES	15	1	1	15	2	1	1,5	1	1	38,5
08609845	VIVIANE CRISTINA BRONZATI	20	1	2	5	0	0	3	1	1	33
10228489	YVES IVANTES DIAS	20	2	2	20	2	1	0	1	1	49

Bertioga, 28 de Janeiro de 2022.
Comissão Especial Organizadora do Concurso Público

**ATOS DA COORDENADORIA DE FISCALIZAÇÃO TRIBUTÁRIA
EXPEDIENTE DESPACHADO - PERÍODO DE 21/01/2022
A 27/01/2022 - LAUDA 50/2021**

ALVARA DE FUNCIONAMENTO – DEFERIDO

10292/21 – GIL CELIO DE CASTRO SILVA
11081/21 – VALDINEIA RODRIGUES VIEIRA
11251/21 – TADEU SARMENTO
11261/21 – ANDERSON GARCIA DA SILVA
11417/21 – VICTOR NASCIMENTO TORRES
35/22 – AXEL DE OLIVEIRA PALMEIRA
96/22 – FRANCISCO DE ASSIS FERREIRA
156/22 – JULIANA SANTANA SANTOS CORRETORQ
160/22 – THALITA SAIARA LEOPOLDINO
176/22 – IURE SANTANA COSTA
250/22 – SÃO BERNARDO SOLUCOES INFORMATICA
256/22 – DANIEL SOUSA DE OLIVEIRA
305/22 – JULIANA AYUB DESIGN
307/22 – ERENILDO NAZARE DE OLIVEIRA
310/22 – LEKKER SHOES BRASIL
314/22 – PAMELA MENEZES DE SANTANA
327/22 – EVERTON FELIPE DE SOUZA GONZAGA
328/22 – GUILHERME RICARDO DA SILVA SALOMAO
333/22 – ROBER SAKIHARA IGI
355/22 – RIVIERA BROTHERS SPE
356/22 – JOSE DIOGO DE SOUZA SILVA
432/22 – EDEVALDO QUEIROZ BISPO
470/22 – IZADORA DIAS GARCIA LEAL
559/22 – G.C. SANTOS
570/22 – GISELE CALAZANS DE CARVALHO
603/22 – PBI LOCAÇÃO DE IMOVEIS

Observação: O alvará estará disponível a partir do 5º dia útil da publicação, a ser retirado na Sala do Contribuinte ou pelo site oficial da prefeitura na opção serviços online.

ALVARA DE FUNCIONAMENTO – INDEFERIDO

3361/17 – ISRAEL GERONYMO DA SILVA – MOTIVO CNH APREENDIDA

7118/21 – Pousada Enseada de Bertiooga – Não apresentou CNH com atividade remunerada e falta do CRLV.

9571/21 – Ricardo Luiz de Oliveira Rodrigues - Não existe até o presente momento legislação específica para motorista de aplicativo

BAIXA INSCRIÇÃO MUNICIPAL – DEFERIDO

1696/02 – SONIA MARIA SOUZA OLIVEIRA – BAIXA DA IM 25450, DATA 20/12/21

2614/14 – J.F DA COSTA VESTUARIO – BAIXA DA IM 88830, DATA 12/02/2014

3117/21 – CLAUDIO CAIRES DE ALMEIDA – BAIXA DA IM 141353, DATA 10/12/21

4534/20 – ROGERIO LACERDA TOREL – BAIXA DA IM 132910, DATA 06/01/22

5891/02 – COND. EDIFÍCIO ILHA DE SYROS – BAIXA DA IM 9888889034, DATA 18/01/21

7779/03 – MARIO OLIVER SANTOS CANDELARIA – BAIXA DA IM 35400, DATA 06/01/22

9142/13 – JOSE NILSON SOARES DOS SANTOS – BAIXA DA IM 84200, DATA 10/01/22

ALTERAÇÃO, CORREÇÃO E INCLUSÃO DE CADASTRO – DEFERIDO

918/03 – MALU CAO BERTIOGA COMERCIO

2441/93 – J.A. PASCUCCI LTA

4259/20 – BUSMASTER SERVIÇOS ADM

4870/06 – HUMBERTO ALVES DOS SANTOS

5535/21 – CKJB SERVIÇO DE APOIO CONDOMINIAL

6559/21 – MATHENZO CONSTRUTORA SPE

7660/17 – JHANGELO NEGOCIOS IMOBILIARIO

CANCELAMENTO DE NOTA FISCAL:

3894/20 – JOE BANANA PULVERIZAÇÃO, DEFIRO O CANCELAMENTO DAS NFS 393, 485, 499 E 489

4396/98 – MANOEL SILVA RIBEIRO, DEFIRO O CANCELAMENTO DA NF 629

9017/12 – PETRONIO ARAUJO CARVALHO, DEFIRO O CANCELAMENTO DA NF 128

ITBI:

158/22 – DAIANE FRANCISCHETTI - FAVOR RETIRAR GUIA DE ITBI PARA PAGAMENTO NA SALA DO CONTRIBUINTE

390/22 – SOBLOCO SPE – DEFIRO O CANCELAMENTO DA GUIA GERADA EM DUPLICIDADE

1570/17 – HELLUR PATRIMONIAL E PARTICIPAÇÕES – FAVOR RETIRAR GUIA DE ITBI PARA PAGAMENTO NA SALA DO CONTRIBUINTE

5781/17 – ADLI OSMAN – CONCEDIDO IMUNIDADE TRIBUTARIA

11188/21 – JOAO ROBERTO DESIDERIO – DEFERIDO O CANCELAMENTO DA GUIA DE ITBI, DOC 33082, MOTIVO, DISTRATO

CIENCIA AO CONTRIBUINTE:

751/06 – FAUSTINO & UBALDO – PETICAO 5015/21, INDEFERIDO, OS DOCUMENTOS APRESENTADOS NÃO COMPROVAM O FATO GERADOR.

3092/01 – COMERCIAL PAZ NOBRA – PETICAO 70/22, INDEFERIDO, FAVOR COMPARECER A SALA DO CONTRIBUINTE PARA CIENCIA DO PROCESSO

3341/12 – RAFAEL LABADIA – FAVOR COMPARECER A SALA DO CONTRIBUINTE PARA CIENCIA DO PROCESSO

5770/02 – FERNANDO SENA RODRIGUES – PEDIDO INDEFERIDO, FAVOR COMPARECER A SALA DO CONTRIBUINTE PARA CIENCIA DO PROCESSO

6441/00 – CONDOMINIO E EDIFÍCIO ITAMARACA – PEDIDO INDEFERIDO, FAVOR COMPARECER A SALA DO CONTRIBUINTE PARA CIENCIA DO PROCESSO

7383/09 – COND. EDIFÍCIO CORAL GLABES – COMPARECER A SALA DO CONTRIBUINTE PARA CIENCIA DO PROCESSO

NICHOLAJ PSCHETZ
Diretor do Departamento de Finanças

CONCURSO PÚBLICO Nº 02/2021

EDITAL DE DECISÃO DE RECURSOS E RETIFICAÇÃO DA CLASSIFICAÇÃO

A Prefeitura do Município de Bertiooga, torna público o que segue:

1. As decisões proferidas aos recursos interpostos pelos candidatos contra as listas de classificação, publicadas no dia 21/01/2022, conforme segue:

1.1 Fica deferido o recurso para o cargo abaixo descrito, para os quais serão reprocessadas as listas de classificação com os devidos critérios de desempate:

✓ 212- PSICÓLOGO

1.2 Todos os demais recursos interpostos quanto à classificação foram indeferidos, permanecendo inalteradas todas as demais listas.

2. Tendo em vista o deferimento de recursos, ficam retificadas as listas de classificação do cargo acima elencado, conforme Anexo Único que acompanha o presente edital.

3. As respostas aos recursos interpostos estarão disponíveis no endereço eletrônico **www.ibamp-concursos.org.br** até o dia 02/02/2022. Para efetuar a consulta, o candidato deverá acessar o site e abrir o link "área do candidato", escolher o referido concurso e digitar seu CPF e data de nascimento.

Bertiooga, 28 de janeiro de 2022.

COMISSÃO ORGANIZADORA

ANEXO ÚNICO – CONCURSO PÚBLICO Nº 02/2021 Retificação da Relação de Candidatos por Ordem de Classificação com Critérios de Desempate

L.P. = Língua Portuguesa

C.E. = Conhecimentos Específicos

Lista Especial (Candidatos com deficiência habilitados)

Cargo: 212- PSICÓLOGO

Classif.	Nome do Candidato	Inscr.	Total de Pontos	Critérios de Desempate			Def.
				C.E.	L.P.	Data Nasc.	
1º	GABRIELLA ROSA CIPOLLA	044918	24,00	12,00	8,00	23/09/1988	Sim

Lista Geral (todos os candidatos habilitados)

Cargo: 212- PSICÓLOGO

Classif.	Nome do Candidato	Inscr.	Total de Pontos	Critérios de Desempate			Def.
				C.E.	L.P.	Data Nasc.	
1º	CARINA BARAUNA GONÇALVES	045341	37,00	20,00	11,00	09/02/1994	-
2º	BRUNO GONÇALVES DOS SANTOS	041598	36,00	20,00	10,00	24/04/1986	-
3º	JULIANA MARTINS MUSSI	039726	36,00	18,00	12,00	19/12/1986	-
4º	LEONARDO HENRIQUE MARCASSO CLASSERE	041498	35,00	19,00	10,00	23/12/1986	-
5º	JOSÉ HENRIQUE DE OLIVEIRA SANTOS	043665	35,00	19,00	10,00	12/07/1994	-
6º	ISABELA MATEUS MORALES	044909	35,00	19,00	10,00	17/12/1995	-
7º	RICARDO BRANDEL JUNIOR	042290	34,00	20,00	10,00	03/08/1992	-
8º	TASSIANA CARLI	046445	34,00	18,00	10,00	27/09/1985	-
9º	EVELYN RAISSA TANAKA	046726	34,00	18,00	10,00	19/03/1993	-

10º	GIOVANNI SANTOS CENDAROGLO	043260	34,00	17,00	11,00	12/08/1992	-
11º	AMANDA LUNGOV BRUNELLI	042279	34,00	17,00	11,00	07/09/1995	-
12º	LUCAS MATHEUS PEREIRA CRUVINEL	039801	34,00	17,00	11,00	18/09/1995	-
13º	BRUNA CODATO MAIA	037635	34,00	17,00	11,00	30/07/1999	-
14º	CAMILA MAYUMI NAKASHIMA TAKAHASHI	040214	33,00	18,00	10,00	02/09/1994	-
15º	LILIAN LANDIM SYRIO	045779	33,00	18,00	10,00	13/10/1994	-
16º	ANA CAROLINE POSTINGEL ZUCCOLIN	041099	33,00	17,00	11,00	23/11/1987	-
17º	RENATA MOSCHEN PORTZ CASSIS	036898	33,00	15,00	12,00	03/02/1988	-
18º	RUDY VIEITOS GERTNERS	047096	32,00	19,00	8,00	25/09/1990	-
19º	ROSANA OLIVEIRA RODRIGUES DE FREITAS	043968	32,00	18,00	10,00	03/07/1976	-
20º	GUILHERME SANTOS FREITAS	043676	32,00	18,00	10,00	01/06/1993	-
21º	JÉSSICA LACERDA SILVA	046426	32,00	18,00	10,00	07/09/1994	-
22º	PATRÍCIA CAVALCANTE COELHO	042353	32,00	18,00	9,00	12/01/1993	-
23º	LAURA CUNHA HANITZSCH	042992	32,00	18,00	9,00	17/03/1996	-
24º	ROBERTA QUADROS PAES DE BARROS	046503	32,00	17,00	10,00	15/02/1971	-
25º	GABRIELA DIAS DEMASI	046222	32,00	17,00	10,00	06/09/1995	-
26º	RODRIGO PEDROTI FLORÊNCIO	039847	32,00	17,00	9,00	02/10/1987	-
27º	LOUISE CRISTINA ARAUJO FERRI	038835	32,00	17,00	9,00	28/03/1991	-
28º	VICTOR TSUKIMOTO DE FRANÇA	043808	32,00	17,00	9,00	28/06/1994	-
29º	DANIEL SHINZATO DE QUEIROZ	043031	32,00	16,00	11,00	05/05/1981	-
30º	ANGELO DE LEON CULTRI FASCETTI	041007	32,00	15,00	11,00	15/12/1990	-
31º	THASSIA ELIZANDRA SANTOS	046640	32,00	15,00	11,00	30/04/1996	-
32º	THAÍS CAVALCANTI COSTA	040354	32,00	15,00	11,00	04/03/1997	-
33º	JÉSSICA DE LIMA E SILVA	041707	31,00	18,00	9,00	12/05/1990	-
34º	ESTHER VANNI LOPES	045185	31,00	18,00	9,00	08/03/1999	-
35º	STEFANI LACERDA FIGUEIREDO LINS RODRIGUES	046285	31,00	18,00	8,00	13/10/1992	-
36º	MARIA ANGÉLICA PARAISO	045641	31,00	17,00	9,00	15/05/1985	-
37º	JESSICA FERNANDES SILVA	044830	31,00	17,00	9,00	09/11/1985	-
38º	ALINE GOMES LIMA MARTINS	040704	31,00	17,00	9,00	05/06/1992	-
39º	NATHALIA MARQUES GAMA	043588	31,00	17,00	9,00	21/03/1993	-
40º	GUILHERME VILLASBÓAS MALBURG	043825	31,00	17,00	9,00	19/07/1994	-
41º	BÁRBARA GONÇALVES QUINTA	042063	31,00	17,00	9,00	27/06/1997	-
42º	TANIA MARA GARDINI	044923	31,00	17,00	8,00	20/03/1967	-
43º	BRUNO PEREIRA	046088	31,00	17,00	8,00	15/01/1990	-
44º	LUCAS RODRIGUES PEREIRA	035235	31,00	16,00	11,00	27/03/1997	-
45º	PATRÍCIA FERREIRA MEIRELES	036773	31,00	16,00	10,00	21/06/1993	-
46º	DAVID SOUZA MENDES	046606	31,00	16,00	10,00	08/07/1995	-
47º	IVELISE UECHI	042902	31,00	15,00	10,00	06/08/1977	-
48º	CAMILA DA SILVA RIBEIRO RIBAS	035114	31,00	14,00	11,00	09/10/1983	-
49º	NATÁLIA BIZELI TIBURTINO	046041	30,00	19,00	10,00	16/02/1996	-
50º	NUBIA VOSS REIS	043153	30,00	19,00	8,00	15/01/1994	-
51º	MARIANA JARDIM PELAIS	043636	30,00	18,00	8,00	20/04/1994	-
52º	ANA CAMILA MACIEL GHEZZI DE ARAÚJO	040389	30,00	18,00	8,00	27/09/1994	-
53º	MATHEUS CHRISTIAN DA SILVA AMÂNCIO	037410	30,00	18,00	8,00	29/09/1998	-
54º	ANA SPOLADORE FERREIRA DOS REIS	043407	30,00	17,00	11,00	30/01/1986	-
55º	MARCUS FERNANDO SAMPAIO DA COSTA	040932	30,00	17,00	10,00	17/04/1989	-
56º	ORNELLA GIULIA MARIA ANNA DE A. PASCALE	037906	30,00	17,00	10,00	27/08/1992	-
57º	JOYCE CARNEIRO BISPO	041776	30,00	17,00	9,00	19/06/1997	-
58º	CRISTIANE MENEZES GONZALEZ	046846	30,00	17,00	8,00	12/02/1974	-
59º	MARLON MONTIN JUNIOR	045517	30,00	17,00	8,00	25/06/1987	-
60º	NAYARA AVILA DOS SANTOS	045730	30,00	17,00	8,00	07/07/1991	-

61º	AYRTON OLIVEIRA NERES	046220	30,00	17,00	7,00	02/06/1989	-
62º	LEANDRO BRITO VIEIRA	037591	30,00	16,00	11,00	10/10/1991	-
63º	ALEXANDRE GARCIA TATAGIBA	040779	30,00	16,00	10,00	25/01/1972	-
64º	DIEGO MOREIRA FERNANDES	041827	30,00	16,00	10,00	03/12/1985	-
65º	NATHAN DE PAULA VILELA	044892	30,00	16,00	10,00	07/07/1994	-
66º	ISABEL HENRIQUES VILAS BOAS	040594	30,00	16,00	9,00	24/01/1997	-
67º	WILSON ROBERTO LARA REIS	044448	30,00	16,00	8,00	25/06/1963	-
68º	FRANCISCO DO NASCIMENTO COUTO	043100	30,00	15,00	11,00	01/12/1983	-
69º	SHIRLEI MARIA DOS ANJOS	047490	30,00	15,00	11,00	02/02/1992	-
70º	GABRIELA PORTES PISCONTI POVH	035221	30,00	15,00	11,00	06/05/1998	-
71º	MARIANA CARVALHO CARMINATI	040630	30,00	15,00	10,00	20/04/1986	-
72º	FELIPE DESTRI	035213	30,00	15,00	10,00	02/12/1991	-
73º	HENRIQUE ABE OGAKI	037771	30,00	15,00	10,00	28/05/1992	-
74º	FABIO LOURESETTI BOCCHI	047342	30,00	15,00	9,00	20/04/1985	-
75º	GIOVANNA GONÇALVES NASCIMENTO	047764	30,00	15,00	9,00	17/02/1998	-
76º	SIMONE JÖRG	041653	30,00	14,00	11,00	10/12/1967	-
77º	CRISTIANE APARECIDA AUGUSTO	043648	30,00	14,00	10,00	27/11/1989	-
78º	ELLEN CRISTINA DE MATTOS CAMARGO	044730	30,00	13,00	11,00	03/03/1990	-
79º	KAUÊ FELIPE BARBOSA DA SILVA	038687	30,00	13,00	11,00	13/01/1993	-
80º	MARIANA AZEVEDO CABELO SALATINI	042658	30,00	12,00	12,00	18/03/1983	-
81º	MARIA CLARA SOUZA SANTOS	039960	29,00	18,00	7,00	12/11/1996	-
82º	MAGDA HELENA RODRIGUES DA SILVA	038176	29,00	17,00	10,00	24/06/1992	-
83º	RENATO BATISTA FERREIRA	043915	29,00	17,00	8,00	18/01/1988	-
84º	EVERTON MARTINS DA HORA	045321	29,00	17,00	7,00	14/05/1984	-
85º	CAROLINA VILLANOVA HEGUEDUSCH	046868	29,00	16,00	9,00	11/03/1987	-
86º	CRISTIANE SILVA RABELLO	037918	29,00	16,00	9,00	13/06/1995	-
87º	ADRIANA DA SILVA	041083	29,00	16,00	8,00	15/10/1982	-
88º	DEBORAH BERNARDES MACEDO	046482	29,00	16,00	8,00	22/10/1992	-
89º	RUBENS CASAL DEL REY NETO	043489	29,00	16,00	8,00	17/05/1995	-
90º	JANAINA SOUZA DA SILVA	041556	29,00	16,00	7,00	11/12/1997	-
91º	BRUNO OLIVEIRA MAIA	042259	29,00	15,00	11,00	16/07/1986	-
92º	DIEGO HENRIQUE CARDOSO	045783	29,00	15,00	11,00	22/10/1992	-
93º	DENISE ASSUNÇÃO DE ALMEIDA TOFOLI	038118	29,00	15,00	10,00	22/03/1981	-
94º	GABRIELA RODRIGUES	045214	29,00	15,00	10,00	21/03/1983	-
95º	RAQUEL FREIRE GORLA	041094	29,00	15,00	10,00	21/07/1988	-
96º	RITA DE CASSIA UTIDA	044680	29,00	15,00	9,00	03/11/1970	-
97º	ALEC SANDRA FARIA DOS SANTOS	038359	29,00	15,00	9,00	28/10/1972	-
98º	ALEXANDRE NAKANDAKARI	042948	29,00	15,00	9,00	30/04/1980	-
99º	DÉBORA BARBOZA DA SILVA	044340	29,00	15,00	9,00	14/02/1992	-
100º	LUÍS FERNANDO DE OLIVEIRA GONÇALVES	047357	29,00	15,00	9,00	09/05/1993	-
101º	EMANUELA NUNES DOS SANTOS	041112	29,00	15,00	9,00	20/04/1994	-
102º	FLÁVIA MARIA FEITOSA SERRA	038940	29,00	15,00	8,00	05/12/1990	-
103º	DIEGO CAROLI ORCAJO	044905	29,00	15,00	8,00	11/10/1991	-
104º	CLARA DE MELO PEREIRA COELHO	043484	29,00	15,00	8,00	25/06/1997	-
105º	ROBERTO TAVARES GOMES JUNIOR	038919	29,00	15,00	8,00	19/01/1999	-
106º	ADMA MICHELE AKRAUCHE	047550	29,00	14,00	11,00	17/03/1980	-
107º	BIANCA BOTELHO DE ABREU	037547	29,00	14,00	11,00	26/11/1995	-
108º	BIANCA LOPES OLEIRO	044026	29,00	14,00	11,00	01/07/1996	-
109º	FERNANDA RAMOS SILVA	042241	29,00	14,00	11,00	25/11/1998	-
110º	SILAS MARQUES DE LIMA	046524	29,00	14,00	10,00	10/09/1963	-
111º	FERNANDA CRISTINA LUCIO	044156	29,00	14,00	10,00	25/01/1977	-
112º	DENISE MARTINS DE SOUSA FREITAS	046955	29,00	14,00	10,00	12/11/1986	-

113°	BRUNA LOPES TOLEDO MARTINS	037481	29,00	14,00	10,00	26/07/1997	-
114°	NATHÁLIA COLOMBO BORGES	035529	29,00	14,00	10,00	08/10/1998	-
115°	KARIN MARIA FERLIC	039111	29,00	14,00	9,00	12/11/1988	-
116°	ROBERTA CRISTINA BOARETTO	046047	29,00	13,00	11,00	30/10/1973	-
117°	LETICIA CASTELLANI DE LARA	042222	29,00	13,00	11,00	25/09/1996	-
118°	ALAN CORREIA DO NASCIMENTO	042604	29,00	13,00	10,00	23/11/1983	-
119°	LUÍS FERNANDO FERREIRA VÁLIO	036390	29,00	13,00	10,00	20/12/1988	-
120°	LUAN PUNTEL RUI	047318	29,00	12,00	12,00	13/06/1997	-
121°	MAYARA KELLEN FONSECA NASCIMENTO	042184	29,00	12,00	11,00	26/04/1991	-
122°	DANIELA CIOFFI	045952	28,00	18,00	7,00	23/12/1993	-
123°	EDENZIA ROSA DE ALMEIDA	039102	28,00	17,00	7,00	22/09/1993	-
124°	TANIA MARIA DA SILVA BAMONDES	047706	28,00	17,00	6,00	03/11/1967	-
125°	ELISANGELA FERNANDES DA SILVA	044437	28,00	16,00	9,00	08/09/1973	-
126°	EUZENE RODRIGUES DA SILVA MATOS	045591	28,00	16,00	8,00	16/12/1979	-
127°	TAYNA ROSA ANTUNES	045050	28,00	16,00	8,00	05/02/1997	-
128°	GIOVANNA SILVA CHAMIÇO	039820	28,00	16,00	7,00	11/03/1998	-
129°	SIMONE CHEROGLU	040172	28,00	15,00	10,00	06/05/1976	-
130°	CAMILLA POUZA SALGADO	044816	28,00	15,00	10,00	17/08/1987	-
131°	SHIRLEY MORAIS DA ROCHA	035690	28,00	15,00	10,00	05/03/1994	-
132°	AMANDA BUSO BORGES	041759	28,00	15,00	10,00	01/05/1994	-
133°	RENATA CARVALHO SIQUEIRA MOURAD	043795	28,00	15,00	8,00	07/10/1976	-
134°	LUZINEIDE DE OLIVEIRA	045844	28,00	15,00	8,00	14/03/1979	-
135°	NATALY BATISTA DE JESUS	045833	28,00	15,00	8,00	24/10/1992	-
136°	LUAN DA SILVA INACIO	047754	28,00	15,00	8,00	01/03/1995	-
137°	JULIANA DE OLIVEIRA ALMEIDA	041358	28,00	15,00	8,00	09/02/1996	-
138°	ANA CARLA DE PAULA	040082	28,00	14,00	11,00	10/05/1996	-
139°	VICENTE FEQUETTIA NETO	037015	28,00	14,00	10,00	25/11/1986	-
140°	PAULO RICARDO DE ARAÚJO MIRANDA	039823	28,00	14,00	10,00	31/10/1995	-
141°	MARIANE DIONISIO PEREIRA	043455	28,00	14,00	10,00	14/05/1999	-
142°	MANUELA LOPES FERNANDES	046246	28,00	14,00	10,00	13/11/1999	-
143°	HENRIQUE ANGELUS GUIMARAES	035121	28,00	14,00	9,00	24/04/1983	-
144°	ISABELLA RODRIGUES GONÇALVES DE OLIVEIRA	038941	28,00	14,00	9,00	29/06/1997	-
145°	HELENA MARIANO DA SILVA	044208	28,00	14,00	9,00	18/08/1997	-
146°	TÚLIO TEIXEIRA SANTANA	047205	28,00	14,00	8,00	25/09/1991	-
147°	BRUNA AVELINO DOS SANTOS	038851	28,00	13,00	12,00	29/12/1997	-
148°	LEANDRO CIMONETTI DE ALMEIDA	045083	28,00	13,00	11,00	05/05/1991	-
149°	THAUANY DE SOUZA PEREIRA	038909	28,00	13,00	11,00	21/12/1994	-
150°	MYLLENA FERNANDES MEDEIROS	039713	28,00	13,00	10,00	02/08/1992	-
151°	GIOVANA ALVES VILELA	035910	28,00	13,00	10,00	29/09/1992	-
152°	ASAFE SOUZA SANTOS	039829	28,00	13,00	10,00	30/03/1999	-
153°	JAQUELINE BITENCOURT LIMA	041052	28,00	13,00	9,00	15/11/1993	-
154°	GIOVANA RECHE BARTHMAN BONFOCHI	044253	28,00	12,00	10,00	17/11/1968	-
155°	RENATO LIBARINO AGUILAR	046037	28,00	12,00	10,00	10/12/1994	-
156°	LUANA CRISTINA DA SILVA	043775	28,00	12,00	10,00	19/11/1996	-
157°	HEIDI RODRIGUES DOS SANTOS	042027	28,00	12,00	10,00	24/09/1998	-
158°	AURESLINA BARRETO DUCATTI	043601	27,00	15,00	7,00	04/04/1956*	-
159°	LÍVIA SICARONI RUFATO	042424	27,00	18,00	7,00	17/01/1990	-
160°	TIAGO COSME LUCAS	042749	27,00	17,00	8,00	24/09/1985	-
161°	ARIANY DANIEL DE ARAUJO	042242	27,00	17,00	7,00	28/07/1987	-
162°	AILA STEFANIA DE ALMEIDA	046206	27,00	16,00	8,00	09/04/1986	-
163°	MARIANA TROVÃO DE QUEIROZ	045910	27,00	16,00	8,00	13/01/1996	-
164°	JOYCE CARLA COSTA	042011	27,00	16,00	7,00	15/10/1983	-

165°	ALEXANDRE PEREIRA SINOTTI	040817	27,00	16,00	7,00	03/04/1985	-
166°	MARIANA DE SOUZA SANTOS	039705	27,00	16,00	6,00	13/10/1999	-
167°	BARBARA TEODOSIO	045607	27,00	15,00	10,00	05/11/1987	-
168°	VINÍCIUS ARAÚJO DA SILVA	044037	27,00	15,00	10,00	22/01/1998	-
169°	EDILEINE SANTOS LOPES	037851	27,00	15,00	9,00	14/05/1976	-
170°	CAMILA ROSA DOS SANTOS PEREIRA	035314	27,00	15,00	9,00	06/04/1990	-
171°	MARÍLIA ANTUNES BENEDITO	047002	27,00	15,00	9,00	22/05/1993	-
172°	WENDY YOPE FIGLIANO	042684	27,00	15,00	9,00	02/09/1994	-
173°	DAYANI OLIVEIRA SILVA	038092	27,00	15,00	9,00	04/09/1995	-
174°	ANA CAROLINA LEAL SILVA	042962	27,00	15,00	9,00	16/07/1998	-
175°	PATRICIA GUEDES DE ALBUQUERQUE	039454	27,00	15,00	8,00	12/07/1980	-
176°	JORDANA COLARES PERIPOLLI	037576	27,00	15,00	8,00	22/08/1998	-
177°	LARISSA DIAS COSTA FLAUSINO	045667	27,00	15,00	7,00	13/03/1994	-
178°	TATIANA DE ARAUJO RIOS	041166	27,00	15,00	7,00	16/05/1995	-
179°	DANYELA RODRIGUES NUNES	043470	27,00	15,00	7,00	05/01/1997	-
180°	CAROLINE CONSTANCE REZENDE	045217	27,00	15,00	6,00	24/12/1986	-
181°	CLAUDIA CRISTINA CUTRIM COSTA	046576	27,00	14,00	10,00	13/05/1968	-
182°	DEBORA CRISTINA DOS SANTOS	040326	27,00	14,00	10,00	12/08/1994	-
183°	JOSE DA SILVA	035585	27,00	14,00	9,00	16/10/1969	-
184°	VANESSA XAVIER OLIVEIRA	037222	27,00	14,00	9,00	09/09/1983	-
185°	JULIANA CRISTINA BESSA	045429	27,00	14,00	9,00	30/04/1987	-
186°	CASSIA RODRIGUES DA ROCHA	047698	27,00	14,00	9,00	03/02/1996	-
187°	THIAGO MARTINS DOS SANTOS	042988	27,00	14,00	9,00	09/05/1997	-
188°	ROSANGELA MOREIRA SANTOS BATISTELA	046740	27,00	14,00	8,00	29/10/1979	-
189°	ADRIANA SILVA BISPO	044438	27,00	14,00	8,00	18/08/1980	-
190°	JULIANA DE FÁTIMA SOUZA	044222	27,00	14,00	8,00	02/01/1989	-
191°	NICOLAS RODRIGUES PAULINO SILVA	036684	27,00	14,00	8,00	26/12/1994	-
192°	ANA RÚBIA BEZERRA DE OLIVEIRA	037571	27,00	13,00	10,00	25/10/1997	-
193°	SABINNE CRISTINA DA SILVA	041978	27,00	13,00	9,00	15/01/1984	-
194°	ROGERIO OLIVEIRA FRANCO DE SA	043972	27,00	13,00	9,00	15/10/1985	-
195°	PATRÍCIA CRISTINE PEREIRA	035342	27,00	13,00	9,00	10/06/1988	-
196°	MARIANA LIMA PAULO	043061	27,00	13,00	9,00	09/04/1993	-
197°	CLAUDIA REJANE DE LIMA	046926	27,00	13,00	8,00	18/06/1964	-
198°	MARINA ROMOR SILVA	043283	27,00	12,00	11,00	15/03/1995	-
199°	ISABELA MUNIZ SANTOS	047721	27,00	12,00	11,00	16/05/1998	-
200°	BRUNA CORRÊA DA SILVA	037462	27,00	12,00	10,00	21/03/1995	-
201°	DANIEL MARTINEZ	040701	27,00	12,00	9,00	25/10/1977	-
202°	ATTILA PAPP MÓGOR	042426	27,00	12,00	9,00	27/11/1992	-
203°	INGRID SALGUEIRO JARANDILHA DA SILVA	043093	27,00	12,00	9,00	03/11/1995	-
204°	BEATRIZ SOARES ALVES LESSA	041405	27,00	12,00	9,00	02/03/1996	-
205°	CLAUDIA MARA SILVA	038389	27,00	11,00	11,00	26/03/1987	-
206°	JANIELE ALMEIDA LIRA	037527	27,00	11,00	11,00	16/08/1993	-
207°	DENISE RIBEIRO TEIXEIRA	042955	26,00	11,00	11,00	10/04/1961*	-
208°	BRUNO RODRIGUES DE OLIVEIRA	041271	26,00	16,00	8,00	22/11/1989	-
209°	HUMBERTO ANTONIO LUZINI	037813	26,00	16,00	7,00	02/10/1985	-
210°	MARINA OLIVEIRA AROUCA	037733	26,00	16,00	7,00	20/09/1995	-
211°	JEANE DOS SANTOS NASCIMENTO	039287	26,00	16,00	5,00	08/04/1992	-
212°	RAMSÉS DE JESUS DE AZEVEDO JÚNIOR	046997	26,00	15,00	9,00	12/12/1988	-
213°	SANDRA VIEIRA BARROS	045677	26,00	15,00	8,00	26/10/1970	-
214°	GABRIELA MARA DE OLIVEIRA CAETANO	045790	26,00	15,00	8,00	01/03/1983	-
215°	ILMARA LOPES DE JESUS	036025	26,00	15,00	7,00	15/12/1985	-
216°	ELLEN MOREIRA GOMES CARVALHAES	047399	26,00	15,00	7,00	26/04/1995	-

217°	LEILA DE JESUS SOUZA	037712	26,00	15,00	6,00	04/10/1986	-
218°	MARIA LUIZA SILVA ZERBINI	042028	26,00	14,00	10,00	22/03/1993	-
219°	JÉSSICA ELIANA DE SOUZA	042610	26,00	14,00	9,00	04/10/1988	-
220°	BRUNA FLORENÇA CARDOSO	047015	26,00	14,00	9,00	27/09/1989	-
221°	INGRID SEIDEL DE ALMEIDA FRANÇA	035564	26,00	14,00	9,00	31/01/1995	-
222°	JABES DE JESUS DE AZEVEDO	045112	26,00	14,00	9,00	07/09/1995	-
223°	MARINA BERTOZZI	046522	26,00	14,00	8,00	19/07/1994	-
224°	NATHÁLIA DE SOUZA MACHADO DOS REIS	039463	26,00	14,00	8,00	20/04/1995	-
225°	JULIA TEODOSIO VIEIRA	035038	26,00	14,00	8,00	19/08/1997	-
226°	DESIRÉE MARATA GESUALDI	041155	26,00	14,00	8,00	01/12/1997	-
227°	ISABELA BEATRIZ BIACCHI	047003	26,00	14,00	8,00	13/10/1999	-
228°	MARIA APARECIDA MAIA LAURINDO	045552	26,00	14,00	7,00	28/08/1972	-
229°	ELISÂNGELA ROSA BONFIM	041354	26,00	14,00	7,00	07/04/1979	-
230°	MARIA APARECIDA DE SOUZA SOBREIRO	045682	26,00	14,00	7,00	02/03/1980	-
231°	LÍVIA MARCHI MARÍNGOLO	044857	26,00	14,00	7,00	07/01/1985	-
232°	ADNER LUCARELLI	040516	26,00	14,00	7,00	08/04/1989	-
233°	CLARISSA MARTINS MONACO	040982	26,00	14,00	7,00	18/02/1992	-
234°	VIRGINIA SOARES QUEIROZ	041537	26,00	14,00	7,00	03/02/1995	-
235°	NATÁLIA ARAÚJO DOS SANTOS	037278	26,00	13,00	11,00	20/12/1996	-
236°	MORGANA MORAES DAVILA	046807	26,00	13,00	10,00	10/11/1989	-
237°	ATANI DE SOUZA MONTE OLIVEIRA	041228	26,00	13,00	10,00	13/07/1992	-
238°	ALEX BENDER DE ABREU BAÉRE	045582	26,00	13,00	10,00	27/06/1994	-
239°	CLAYTON SOUZA GOMES DE PAULA	046550	26,00	13,00	9,00	14/06/1976	-
240°	LÉA MARA DO NASCIMENTO	045362	26,00	13,00	9,00	14/07/1977	-
241°	RODRIGO PROENÇA RICARDO	046958	26,00	13,00	9,00	20/10/1980	-
242°	LETÍCIA DE SOUSA RODRIGUES	047099	26,00	13,00	9,00	09/07/1993	-
243°	FERNANDA CRISTINA GOMES	035295	26,00	13,00	9,00	27/10/1995	-
244°	PAULA ARAUJO PEIXOTO	037691	26,00	13,00	8,00	21/09/1974	-
245°	MARIO ENGE RODRIGUES	043629	26,00	13,00	8,00	20/11/1984	-
246°	FABIANA IGNAÇÃO NASCIMENTO	046650	26,00	13,00	8,00	18/03/1995	-
247°	JULIA DALTIM REGGINATO	045144	26,00	13,00	8,00	21/06/1995	-
248°	FERNANDA NEVES MENDES MACHADO	044349	26,00	13,00	8,00	14/03/1997	-
249°	MICHAEL SILVA VITAL	047021	26,00	13,00	8,00	04/07/1997	-
250°	EVELYN DA CRUZ RIESCO	035414	26,00	13,00	8,00	30/05/1998	-
251°	FAGNER FERREIRA SANTANA	037934	26,00	12,00	11,00	10/03/1984	-
252°	VICTOR ANPIN LIN	041608	26,00	12,00	10,00	04/08/1996	-
253°	MARIA GABRIELA DOS SANTOS VIEIRA	044131	26,00	12,00	10,00	29/11/1997	-
254°	HUGO FERREIRA DA SILVA	040640	26,00	12,00	9,00	29/12/1977	-
255°	MICHEL NOGUEIRA ALVES DA SILVA	044648	26,00	12,00	9,00	30/05/1986	-
256°	LUCAS NISHIAMA DO VALLE	046730	26,00	12,00	9,00	21/09/1991	-
257°	CAROLINA BENEDETTI GONÇALVES	040178	26,00	12,00	9,00	09/08/1996	-
258°	JENIFER DA SILVA RAMOS	040563	26,00	12,00	9,00	01/05/1997	-
259°	LETICIA PIROLO DE LIMA	039799	26,00	12,00	8,00	26/09/1999	-
260°	LEONARDO HENRIQUE FLÓRIDO MUNIA	046689	26,00	11,00	10,00	05/11/1982	-
261°	MÁRCIA ETSUKO WATANABE	044395	26,00	11,00	9,00	09/02/1969	-
262°	FLÁVIO TADEU DE CARVALHO	046023	26,00	11,00	9,00	21/05/1977	-
263°	PRISCILA PECCI DE MORAES COSTA	043826	26,00	11,00	9,00	30/01/1990	-
264°	RENAN PONTÉ MARIANNO	043981	26,00	11,00	9,00	17/05/1991	-
265°	GABRIELA GRILLI PEREIRA	046138	26,00	10,00	12,00	25/05/1995	-
266°	PATRICIA MARA RODRIGUES	046461	26,00	9,00	11,00	17/04/1976	-
267°	JULIO CESAR AURIENI	045553	25,00	17,00	3,00	24/04/1980	-
268°	GLAUCO GUERREIRO MARTINS GOUVEIA	045428	25,00	16,00	7,00	28/01/1989	-

269°	PAULA DE CARVALHO MOURA RIVERA	046497	25,00	15,00	8,00	10/06/1986	-
270°	GABRIELA ANDRADE FERREIRA DE SÁ	046360	25,00	15,00	8,00	06/01/1991	-
271°	VALDIRENE DA SILVA NICODEMOS	043452	25,00	15,00	7,00	17/07/1970	-
272°	JULIANA CHAVES BOMFIM	043963	25,00	15,00	6,00	01/11/1978	-
273°	GABRIEL HENRIQUE NASCIMENTO DE FREITAS	043820	25,00	15,00	6,00	11/04/1993	-
274°	ANDRESSA CAROLINA DONATO	044803	25,00	14,00	9,00	17/04/1995	-
275°	FERNANDA SOARES GONÇALVES	042060	25,00	14,00	9,00	18/12/1995	-
276°	LIGIA SKORUPA	042015	25,00	14,00	8,00	23/10/1987	-
277°	MARINA ABRAMO CAVALCANTI	047195	25,00	14,00	8,00	09/10/1995	-
278°	SÉRGIO PACHECO DA SILVA	046101	25,00	14,00	6,00	19/08/1967	-
279°	ANA PAULA SODERO SACCANI	044623	25,00	14,00	6,00	18/05/1981	-
280°	ANA CAROLINA FERREIRA BARBOSA	047887	25,00	14,00	6,00	02/10/1984	-
281°	LETÍCIA MORAES SILVA	043356	25,00	13,00	10,00	15/12/1996	-
282°	JOAO FELIPE SANTOS TESSARO	046615	25,00	13,00	9,00	01/01/1994	-
283°	LEANDRO NASCIMENTO BEZERRA	044144	25,00	13,00	8,00	21/04/1977	-
284°	MARIANE NASCIMENTO REIS	042402	25,00	13,00	8,00	28/05/1993	-
285°	NATHALIA TAKEDA SANTOLAYA	042668	25,00	13,00	8,00	17/10/1996	-
286°	LAURA AUGUSTO XAVIER	035071	25,00	13,00	8,00	17/04/1997	-
287°	MARCOS DE SOUZA SILVA	047638	25,00	13,00	7,00	05/02/1968	-
288°	TONY ELY DE OLIVEIRA CUNHA	046668	25,00	13,00	7,00	24/06/1970	-
289°	LUANA CARVALHO SOUSA	045674	25,00	13,00	7,00	19/07/1982	-
290°	VINÍCIUS FERNANDES RODRIGUES	035334	25,00	13,00	7,00	07/10/1985	-
291°	RAIANY NEVES SILVA	035636	25,00	13,00	7,00	03/10/1997	-
292°	SILVIA DE SOUZA RAMOS	043781	25,00	13,00	6,00	12/09/1985	-
293°	MICHELE DOS ANJOS DA SILVA	047280	25,00	13,00	6,00	08/04/1992	-
294°	CAROLINA HORTA CARRIÃO	043334	25,00	12,00	10,00	30/06/1998	-
295°	CARLA MARIA ZIGGIATTI UCIO POMPEO	040184	25,00	12,00	8,00	13/05/1970	-
296°	GEORGES MANTCHOUK NETO	039570	25,00	12,00	8,00	19/02/1981	-
297°	CIBELE SANTIAGO PIRES	039548	25,00	12,00	8,00	16/09/1991	-
298°	VITÓRIA REGINA MELLO	044996	25,00	12,00	8,00	03/01/1998	-
299°	JÂNIO GASPARD DE ANDRADE	046034	25,00	12,00	7,00	18/08/1974	-
300°	JULIANA HIRATA LIGÓRIO	044987	25,00	12,00	7,00	06/10/1994	-
301°	LAYNE SIQUEIRA DE OLIVEIRA	041946	25,00	12,00	7,00	06/08/1997	-
302°	JÉSSICA MEIRA MAZON	038981	25,00	11,00	11,00	02/12/1991	-
303°	LEILA PIMENTEL DOS ANJOS	047702	25,00	11,00	10,00	23/09/1993	-
304°	THAINA APARECIDA SANTOS DE JESUS	035634	25,00	11,00	9,00	23/03/1988	-
305°	MARIA ELISA DE AGOSTINI FENERICH	044610	25,00	11,00	9,00	05/05/1989	-
306°	ISABELA DANTAS DA SILVA	043161	25,00	11,00	9,00	15/09/1995	-
307°	RAFAEL ALVES BEZERRA	037425	25,00	11,00	9,00	19/12/2000	-
308°	DANIELLE CRISTINA VICTORINO DOS SANTOS	047392	25,00	11,00	8,00	11/07/1978	-
309°	WILLIAM GONÇALVES FERREIRA	045904	25,00	10,00	11,00	24/09/1988	-
310°	MARIA LUISA DE LIMA E SILVA	035626	25,00	10,00	11,00	25/09/1998	-
311°	FRANCISCO CARLOS DA SILVA MOTA	039060	25,00	10,00	9,00	04/10/1982	-
312°	ELIANE ALMEIDA NEIVA	042674	24,00	15,00	6,00	04/11/1970	-
313°	STEFANI BERDUSCO PUPO	038433	24,00	15,00	6,00	10/05/1995	-
314°	ANA PAULA XAVIER SANCHES	041595	24,00	15,00	5,00	15/07/1988	-
315°	THAMIRES APARECIDA COSTA	042646	24,00	15,00	5,00	19/03/1990	-
316°	SARA MACEDO DA SILVA	040505	24,00	15,00	5,00	18/01/1997	-
317°	SUZANA APARECIDA LUCIA FIGUEIREDO	047823	24,00	14,00	8,00	18/03/1991	-
318°	ARIANI DA SILVA	041752	24,00	14,00	8,00	09/05/1992	-
319°	NÁDIA DELIA DE PAULA	046528	24,00	14,00	7,00	08/03/1978	-

320°	SOLANGE SANTOS REGO ROSNER	045212	24,00	14,00	7,00	28/11/1983	-
321°	RAYSSA THAMIRIS SANTOS DA SILVA	039772	24,00	14,00	7,00	19/10/1990	-
322°	MARIANA MONTANARI VECCHIA	041879	24,00	14,00	7,00	07/11/1995	-
323°	DANIEL VITO DA SILVA	045265	24,00	14,00	6,00	03/01/1983	-
324°	KAROLEEM DO CARMO GOMES	045740	24,00	14,00	6,00	28/04/1997	-
325°	SILVANIA CRISTINA AZIAGO	041269	24,00	14,00	5,00	25/02/1975	-
326°	VICTOR FERRAZ DE CAMARGO MORANDI	041407	24,00	14,00	5,00	10/03/1992	-
327°	FELIPE MARTINS VOGADO	041615	24,00	14,00	5,00	31/01/1997	-
328°	VIVIANE MARIA RIBEIRO DA SILVA	045180	24,00	13,00	9,00	26/08/1996	-
329°	RENATA FANTIN AYRES DA SILVA	042913	24,00	13,00	8,00	18/12/1973	-
330°	JANAINA DA SILVA MATIAS	037141	24,00	13,00	8,00	05/07/1991	-
331°	JUNIO APARECIDO SANTANA	036733	24,00	13,00	8,00	16/03/1993	-
332°	DANIELA DE PAULA SIVIDANES	040285	24,00	13,00	8,00	26/11/1993	-
333°	INGRID OLIVEIRA MARTINS	045318	24,00	13,00	8,00	22/03/1996	-
334°	BRENDA HELLEN DE OLIVEIRA PEREIRA	037370	24,00	13,00	8,00	25/01/1997	-
335°	JOÃO VITOR SALDANHA DE OLIVEIRA	046732	24,00	13,00	8,00	21/01/1998	-
336°	AGNES BATISTA LIMA SILVA	038000	24,00	13,00	8,00	28/01/1998	-
337°	LOURRAYNE VITÓRIA VITOR CAMPOS	044658	24,00	13,00	8,00	19/12/1999	-
338°	TATIANE PINHEIRO DOS SANTOS MOTA	045182	24,00	13,00	7,00	05/04/1992	-
339°	CLÁUDIA CRISTINA IQUIENE MOREIRA	047579	24,00	13,00	6,00	22/09/1983	-
340°	POLLYANA DE JESUS FERREIRA	036047	24,00	12,00	9,00	22/06/1986	-
341°	MARINA DÓRIA MOLINARI COUTO	043081	24,00	12,00	9,00	30/03/1995	-
342°	RENAN FERRARI RODRIGUES	040956	24,00	12,00	9,00	28/06/1996	-
343°	REBECCA PAULINE DE CARVALHO BARBOSA	047690	24,00	12,00	9,00	20/01/1998	-
344°	CLAUDIA REGINA GOUVEIA DOS S. RODRIGUES	043394	24,00	12,00	8,00	06/01/1979	-
345°	EVELIN ALEXANDRINO BRAZ	041495	24,00	12,00	8,00	01/05/1985	-
346°	GABRIELLA ROSA CIPOLLA	044918	24,00	12,00	8,00	23/09/1988	Sim
347°	FELIPE CORDEIRO TROSS	047551	24,00	12,00	8,00	10/03/1990	-
348°	MARIO NOGUEIRA JACINTO	045781	24,00	12,00	8,00	06/05/1990	-
349°	DAYANE BARTOLOMEU DE OLIVEIRA SANTOS	044152	24,00	12,00	8,00	29/06/1991	-
350°	SABRINA LIMA DE VILHENA	043202	24,00	12,00	8,00	08/08/1992	-
351°	WELLINGTON DE ARRUDA JACOB	038859	24,00	12,00	8,00	01/04/1993	-
352°	URIEL ALEXANDRE BONAFÉ	044171	24,00	12,00	8,00	03/09/1994	-
353°	THAYNA GOMES DOS SANTOS	046099	24,00	12,00	8,00	21/07/1997	-
354°	BRENDA GONÇALVES DE CASTRO	039097	24,00	12,00	8,00	28/12/1999	-
355°	JOSE ROBERTO DE OLIVEIRA	045110	24,00	12,00	7,00	22/10/1963	-
356°	ELAINE TELES CAMARGO	043275	24,00	12,00	7,00	31/10/1971	-
357°	VIVIAN ALVES DE VASCONCELOS	045955	24,00	11,00	9,00	31/12/1989	-
358°	LUANNE APARECIDA GOMES	041998	24,00	11,00	8,00	11/05/1991	-
359°	THOMAS YUDI OHARA	047664	24,00	11,00	8,00	14/02/1997	-
360°	CAIO EDUARDO GONÇALVES LUNARDI	046322	24,00	10,00	12,00	28/04/1994	-
361°	CAMILA BEZERRA BORGES	042398	24,00	10,00	9,00	08/08/1996	-
362°	ELLEN MARQUES CIPRIANO	043890	24,00	10,00	9,00	01/10/1998	-
363°	YASMIN LEMES DE CASTRO	041266	24,00	10,00	8,00	16/09/1995	-
364°	ELIANA ALMEIDA SANTOS	038503	23,00	14,00	4,00	16/03/1961*	-
365°	CAÍQUE MATOS MOREIRA	044534	23,00	15,00	5,00	09/12/1994	-
366°	REGIANE OLIVEIRA CORRÊA	038887	23,00	14,00	8,00	19/10/1987	-
367°	JOSE REINALDO NAVEGANTES SILVA	043664	23,00	14,00	6,00	21/12/1979	-
368°	ELOISA HENRIQUES CALO	044008	23,00	14,00	6,00	24/01/1983	-

369°	RÍCARO NOVAIS ALVES	047260	23,00	14,00	6,00	15/02/1996	-
370°	JOÃO BATISTA DA SILVA	046713	23,00	14,00	4,00	11/05/1974	-
371°	ELIANE ALKIMIM FERNANDES	046751	23,00	13,00	8,00	14/08/1975	-
372°	NATALIA CANEO	035797	23,00	13,00	8,00	05/07/1994	-
373°	SHIRLEY BATISTA BRAGHIN	046925	23,00	13,00	7,00	28/03/1984	-
374°	EMILLY CAROLINE RAMOS LIMA	045804	23,00	13,00	7,00	26/03/1999	-
375°	TATIANE CARDOSO LEAL	036737	23,00	13,00	6,00	04/06/1994	-
376°	LINUS GIOVANNI SANTANA DOS SANTOS	041997	23,00	12,00	9,00	06/12/1977	-
377°	ROSEMARY BARBOSA DE LIMA	042262	23,00	12,00	8,00	29/09/1969	-
378°	ANDREA SOARES FERREIRA	040320	23,00	12,00	8,00	22/07/1973	-
379°	STEFÂNIA ROSA SANTOS	047240	23,00	12,00	8,00	30/05/1987	-
380°	BRUNA TARDELLI MORAES	046974	23,00	12,00	8,00	13/08/1989	-
381°	MÔNICA FERREIRA LIMA	035850	23,00	12,00	7,00	29/03/1975	-
382°	LAURA LIDIANE DA SILVA DUQUE	046539	23,00	12,00	7,00	24/10/1986	-
383°	CRISTIANO RIBAS DE BRITO	047811	23,00	12,00	7,00	02/01/1989	-
384°	ROSEANA TIYOKO YOSHIFUKU	041507	23,00	12,00	6,00	21/05/1975	-
385°	RENATA PEREIRA	035347	23,00	12,00	6,00	16/08/1981	-
386°	VITÓRIA LARISSA CORDEIRO DE SOUSA	042110	23,00	12,00	6,00	29/01/1999	-
387°	MEYRE LÚCIA PACHECO	045791	23,00	11,00	8,00	02/09/1970	-
388°	RENATA DA ROCHA RODRIGUES	045109	23,00	11,00	8,00	28/11/1975	-
389°	HARYANA MENDES DE SOUZA BOTTEON	046643	23,00	11,00	8,00	09/06/1981	-
390°	MIRIAM BISPO DOS SANTOS	046619	23,00	11,00	8,00	07/03/1984	-
391°	ANDRÉ ALEXANDRE ADALGISO PADOVEZE	046529	23,00	11,00	8,00	28/10/1987	-
392°	RODRIGO DE LIMA FERREIRA	046210	23,00	11,00	8,00	20/10/1995	-
393°	ALLANA MEDEIROS LAMAS DE CARVALHO	044650	23,00	11,00	8,00	14/11/1998	-
394°	ARETUZA ARAKI LIMA	041251	23,00	11,00	7,00	25/09/1985	-
395°	HUMBERTO TEIXEIRA SANTOS JUNIOR	046884	23,00	11,00	7,00	02/02/1987	-
396°	INGRITH RICHELLE LACERDA SILVA MACHADO	047622	23,00	10,00	9,00	05/03/1984	-
397°	LUCAS BILESKI OLEGARIO DE MELLO	041684	23,00	10,00	9,00	29/09/1991	-
398°	PATRICIA MOURA	045606	23,00	10,00	8,00	19/08/1969	-
399°	PAMELA TERUKO DA SILVA OKU	038910	23,00	10,00	8,00	16/01/1986	-
400°	FELIPE ARNEIRO LOPES	045295	23,00	10,00	8,00	19/09/1995	-
401°	ANA LUISA MARTINS GIACONI	045984	23,00	10,00	8,00	07/02/1997	-
402°	GUSTAVO PORFÍRIO DE ARAÚJO	043887	23,00	10,00	8,00	08/03/1998	-
403°	BEATRIZ PEREIRA MATOS	043496	23,00	10,00	8,00	08/06/1998	-
404°	NATALY REINALDO SILVA	040037	23,00	10,00	7,00	24/07/1983	-
405°	ANA BEATRIZ VITTO	044060	23,00	9,00	10,00	26/02/1998	-
406°	BARBARA DAVID GALVANI	039064	23,00	9,00	9,00	12/11/1996	-
407°	MARY ANNE SANTOS RODRIGUES	036761	23,00	8,00	9,00	25/09/1981	-
408°	JOSETE DIAS DA SILVA	044963	22,00	11,00	5,00	30/10/1960*	-
409°	DIOGO DOS SANTOS VIEIRA	042102	22,00	14,00	7,00	06/04/1989	-
410°	LISANDRA SILVA RIBEIRO	043701	22,00	14,00	6,00	20/07/1998	-
411°	CESAR AUGUSTO LEÃO MACHADO	035930	22,00	13,00	7,00	11/05/1994	-
412°	GUSTAVO BARBOSA ARAKAKI	043912	22,00	13,00	7,00	04/09/1995	-
413°	ANA CAROLINA OCHIUCCI	035748	22,00	13,00	6,00	14/01/1980	-
414°	JÉSSICA LOPES DANTAS	047250	22,00	13,00	6,00	09/12/1996	-
415°	MARGARETE CRISTINA SALVIANO SILVA	039366	22,00	13,00	5,00	19/06/1980	-
416°	PÂMELA FERNANDA DOS SANTOS	040242	22,00	13,00	5,00	09/12/1985	-
417°	NELIZE REGINA DUARTE	046809	22,00	12,00	8,00	06/04/1978	-
418°	JESSYCA D AVILA HUNGRIA	048004	22,00	12,00	8,00	02/07/1988	-
419°	DENI MACEDO DA GUARDA	044501	22,00	12,00	8,00	06/06/1989	-
420°	DEISE AMORIM GUEDES SANTOS	043232	22,00	12,00	7,00	13/10/1978	-
421°	FABIANA OLIVEIRA DOS SANTOS	035335	22,00	12,00	7,00	23/11/1992	-

422°	LUAN CARDOSO DE SOUZA	037766	22,00	12,00	7,00	01/03/1993	-
423°	LUCIANA DE LIMA	044863	22,00	12,00	6,00	04/07/1973	-
424°	CRISTIANE APARECIDA ALVES	045164	22,00	12,00	6,00	07/02/1974	-
425°	PAULA REGINA FERREIRA	040915	22,00	12,00	6,00	08/09/1975	-
426°	ELIANA LUCIA DOS REIS PASSOS	045631	22,00	12,00	6,00	02/12/1977	-
427°	DENISE REGINA PIVA	047077	22,00	12,00	6,00	20/06/1983	-
428°	VALÉRIA MARIA MOSQUETE DA LUZ	045391	22,00	12,00	6,00	31/08/1987	-
429°	ERENITA ARAUJO DOS SANTOS	044701	22,00	11,00	7,00	03/02/1986	-
430°	MICHELE VIEIRA BORAZZO	046924	22,00	11,00	7,00	05/09/1990	-
431°	DANIELE MESQUITA DOS SANTOS SILVA	043543	22,00	11,00	7,00	25/04/1993	-
432°	KAWANE BASTOS DA SILVA	044602	22,00	11,00	7,00	20/11/2000	-
433°	POLIANNIA ROSA SILVA E PINHO DE PAIVA	045638	22,00	11,00	6,00	20/07/1986	-
434°	ANA FLÁVIA EILLIAR BIANCHINI	038142	22,00	11,00	6,00	17/08/1987	-
435°	ALESSANDRA SANTOS DA COSTA	046429	22,00	11,00	6,00	13/02/1998	-
436°	FERNANDA IRIS DA CRUZ	037677	22,00	10,00	8,00	22/10/1988	-
437°	NATHACHA SOUZA DA SILVA	042268	22,00	10,00	7,00	19/05/1997	-
438°	LETÍCIA CRISTINE BONINI	044631	22,00	10,00	6,00	18/05/1998	-
439°	RAQUEL NÓBREGA CARDOSO	039076	22,00	9,00	9,00	16/12/1986	-
440°	LUCIANA SOUZA SILVA	042201	22,00	9,00	9,00	06/08/1992	-
441°	INÊS SANTOS DUTRA	042275	22,00	8,00	9,00	02/09/1994	-
442°	LÊA SANTANA SOUZA	044313	21,00	15,00	5,00	29/01/1992	-
443°	CARLOS ALBERTO SANTOS DA FONSECA	045163	21,00	13,00	5,00	18/01/1976	-
444°	MOHANA MOURA FREITAS	047183	21,00	13,00	5,00	27/07/1994	-
445°	ALISON GABRIEL CAMPOS	040673	21,00	13,00	5,00	01/08/1996	-
446°	ANA BEATRIZ AQUINO BORGES SANTOS	042203	21,00	13,00	5,00	11/12/1997	-
447°	VERÔNICA DESPEZZI PASTORI	043141	21,00	13,00	4,00	13/08/1974	-
448°	ALEXSANDRA CONCEIÇÃO CARVALHO	046796	21,00	13,00	4,00	03/07/1989	-
449°	VÂNIA LIMA DELAGUARDIA	035251	21,00	12,00	7,00	30/05/1978	-
450°	KELLY PATRÍCIA SANTOS DE OLIVEIRA	047236	21,00	12,00	7,00	02/07/1982	-
451°	FABIANE FREITAS DE SÁ	045541	21,00	12,00	6,00	17/01/1982	-
452°	GEVANE SANTANA SILVA	035074	21,00	12,00	6,00	06/03/1995	-
453°	RANAIAE OLIVEIRA DA SILVA	043841	21,00	12,00	6,00	07/12/1996	-
454°	TATIANE ROGÉRIA DOS SANTOS LIMA	044312	21,00	12,00	5,00	03/10/1976	-
455°	MÁRCIA CRISTINA DE OLIVEIRA	040291	21,00	12,00	5,00	29/11/1989	-
456°	FELIPE RAYKOWSKY MEDEIROS	045431	21,00	11,00	8,00	17/02/1989	-
457°	DENISE RODRIGUES DA SILVA	046382	21,00	11,00	7,00	13/02/1967	-
458°	ANDRE KIYOSHI SHIBATA	044840	21,00	11,00	7,00	21/09/1973	-
459°	MARIANA MOREIRA DA SILVA	047685	21,00	11,00	7,00	05/05/1985	-
460°	DIANA ESPIRITO SANTO DA SILVA	040135	21,00	11,00	7,00	07/02/1990	-
461°	JAIRO VALENTIM SILVA	043155	21,00	11,00	6,00	11/07/1968	-
462°	DAISY BEZERRA DOS SANTOS BASSANETTI	046783	21,00	11,00	6,00	24/08/1976	-
463°	MONISE LOURENÇO	047700	21,00	11,00	6,00	31/01/1991	-
464°	ANA PAULA CARVALHO DOS SANTOS FERREIRA	035110	21,00	11,00	6,00	04/07/1991	-
465°	DEYLANA MEDWA SOUSA PINHAL	043073	21,00	11,00	6,00	05/04/1996	-
466°	GIOVANNA DE JESUS ALMEIDA	039110	21,00	11,00	6,00	10/06/2000	-
467°	ROGERIO DE ANDRADE CHAGAS	046636	21,00	11,00	5,00	11/12/1971	-
468°	ALAN LOPES DE ARAUJO	046226	21,00	11,00	5,00	25/07/1979	-
469°	SUELEN CRISTINE TIMOTHEO RAMALHO	040750	21,00	11,00	5,00	16/02/1987	-
470°	ALUIZO ERICKSON DO NASCIMENTOS S. MATIAS	044589	21,00	11,00	5,00	08/03/1995	-
471°	CAROLINA HONORATO SABINO	041715	21,00	10,00	8,00	17/09/1985	-
472°	LAURA BATISTA VIDOTTI	042012	21,00	10,00	8,00	31/07/1992	-

473°	JAQUELINE CAMUCI EVARISTO	042298	21,00	10,00	8,00	01/04/1998	-
474°	ROBERTO CUNHA JUNIOR	041600	21,00	10,00	6,00	18/12/1976	-
475°	CECÍLIA COSTA GONDO	042476	21,00	10,00	6,00	11/05/1980	-
476°	HELEN TIELE DE BRITO SOUZA LOPES	045056	21,00	10,00	5,00	07/04/1998	-
477°	NAIMAN CRISTINA ALMEIDA DE OLIVEIRA	046132	21,00	9,00	9,00	17/02/1976	-
478°	ISABELLA BANDEIRA CUNHA	041379	21,00	9,00	8,00	10/08/2000	-
479°	MICAELLEN DE JESUS SANTOS	047364	21,00	9,00	7,00	21/01/1995	-
480°	LUCIANE DE OLIVEIRA BRITO	047176	21,00	7,00	9,00	01/07/1973	-
481°	MAGALI APARECIDA VILHA PAULLINO	038261	20,00	14,00	2,00	17/02/1965	-
482°	CAMILA DOMENICONI	046569	20,00	13,00	6,00	06/01/1988	-
483°	TAMIRES CAROLINE RAMALHO MOREIRA	044287	20,00	13,00	5,00	22/10/1993	-
484°	ANDREZA D KELLY GALDINO	041305	20,00	12,00	7,00	19/05/1988	-
485°	MARIA DA CONCEIÇÃO MENEZES DO CARMO	045399	20,00	12,00	6,00	04/05/1968	-
486°	NEMAPARECIDA SOUZA FERNANDES DA CUNHA	044445	20,00	12,00	6,00	12/10/1976	-
487°	MARIANE NASCIMENTO CORREA	038898	20,00	12,00	6,00	12/12/1994	-
488°	JULIA FRANCO TRAZZI MARTINS	039827	20,00	12,00	6,00	16/06/1995	-
489°	JANAINA AMELIA DE SOUSA	040243	20,00	12,00	6,00	31/12/1995	-
490°	VICTOR EIKE HARAMI	044247	20,00	12,00	5,00	28/11/1995	-
491°	JACIARA BORGES VIDAL	036603	20,00	11,00	6,00	21/12/1990	-
492°	THAIS SANDRI	041381	20,00	11,00	5,00	11/10/1995	-
493°	LUANA ALMEIDA MONÇÃO	037090	20,00	11,00	5,00	01/08/1996	-
494°	CAMILA COSTA LEMOS	046054	20,00	11,00	5,00	26/02/1997	-
495°	LARA MUSSOLINI PAGGIARO	042654	20,00	11,00	5,00	23/12/1998	-
496°	SANDRA MARGARETH SILVA TONATO LEITE	045348	20,00	10,00	7,00	09/03/1967	-
497°	PATRÍCIA DE OLIVEIRA PENTEADO	036135	20,00	10,00	7,00	16/08/1979	-
498°	ANA LUIZA PEREZ	040566	20,00	10,00	7,00	22/10/1997	-
499°	MICHELLE N PINHEIRO CRUZ	035843	20,00	10,00	7,00	20/12/1997	-
500°	NATHAN DE OLIVEIRA RIBAS MARTINS	036111	20,00	10,00	7,00	28/02/1998	-
501°	SANDRA VALERIA DOS SANTOS BACHSCHMIED	045384	20,00	10,00	6,00	20/01/1965	-
502°	VIVIANE DE SIQUEIRA	035100	20,00	10,00	6,00	29/10/1982	-
503°	JOÃO PAULO BARBIERE DA SILVA	042237	20,00	10,00	6,00	28/09/1984	-
504°	CAROLINA PEREIRA VILAS BOAS	047086	20,00	10,00	6,00	03/06/1993	-
505°	LARISSA APARECIDA DE OLIVEIRA	043024	20,00	10,00	6,00	07/05/1994	-
506°	HEIDI DE MENEZES DANIELE	047859	20,00	10,00	5,00	01/01/1965	-
507°	ROBERTA SANTOS DE OLIVEIRA	037086	20,00	10,00	5,00	22/03/1973	-
508°	HÉRICA ROCHA PHELIPPE	045349	20,00	10,00	5,00	11/10/1978	-
509°	ANA CLAUDIA DOMINGOS DA SILVA	041840	20,00	10,00	4,00	02/06/1991	-
510°	CRISTIANE LARENTES VALERIO ARAUJO	043352	20,00	9,00	9,00	25/02/1984	-
511°	DEISE DA SILVA CORREA	042680	20,00	9,00	7,00	12/09/1981	-

(*) Desempate de acordo com o Estatuto do Idoso, Lei nº 10.741/03.

Secretaria de Administração e Finanças
Departamento de Recursos Humanos
Saúde Ocupacional e Segurança do Trabalho
Avaliações Saúde Ocupacional

Licença para Tratamento de Própria Saúde - Lei Municipal nº 129/95, artigo 70, VII, artigos 80-A e 80-B, Decreto Municipal nº 201/96

Matr.	Con.	Nome	Início	Termino	Obs.
0042	01	JOSÉ LUIS DE JESUS	05/06/2022	26/02/2022	
0049	01	GENIVALDO MARCHI	18/01/2022	16/02/2022	

0087	01	JANE BARBOSA AMORIM	18/03/2021	05/03/2022	
0146	01	RUBENS AROUCHE DE AQUINO	07/10/2021	04/04/2022	
0171	01	KALED ALI EL MALAT	16/11/2020	17/04/2022	
0193	01	DJANIRA SANTOS ESTEVES	15/05/2021		Manutenção do benefício até a publicação da portaria de aposentadoria por invalidez, conforme ofício nº 002/2022 -CJP/BERTPREV
0226	01	ROBERTO CARLOS CHAGAS	26/09/2019	13/04/2022	
0230	01	JOSE FERNANDO DE A. PINTO	20/01/2022	31/01/2022	
0241	01	SHIRLEI DE MORAES DUARTE	15/10/2020	17/03/2022	
0266	01	JOSE MESSIAS RODRIGUES SALOMÃO	24/01/2021	30/01/2021	
0302	01	HAROLDO FONSECA JUNIOR	01/01/2021	14/03/2022	
0305	01	PAULO SERGIO DUARTE LOBO	21/01/2022	27/01/2022	
0335	01	NEY WAGNER DIAS DA SILVA	24/08/2021	28/02/2022	CAT
0366	01	LISANGELA MACARIO ERREIRIAS DOS SANTOS	03/02/2021	20/02/2022	
0385	01	LIDIANY DANTAS S. OLIVEIRA	25/01/2022	07/02/2022	
0445	01	LARISSA LESSA DE PAULA	21/05/2020	21/02/2022	
0523	01	LUCIANE RODRIGUES DOS SANTOS	03/08/2017		Manutenção do benefício até a publicação da portaria de aposentadoria por invalidez, conforme ofício nº 310/21-CJP/BERTPREV
0528	01	VERONICA MARIA P. SANCTIS	11/01/2022	20/01/2022	
0533	01	ROBERTO ALMEIDA DE OLIVEIRA	04/02/2019	06/03/2022	
0547	01	EDSON FARIA JUNIOR	31/07/2021	13/02/2022	
0577	01	IVANIL XAVIER CORREA	27/11/2018	03/03/2022	
0593	01	SERGIO CAETANO MARME	14/01/2022	23/01/2022	
0633	01	MARIA LUCIA BIBIANO DOS SANTOS	22/09/2021	18/02/2022	
0652	01	MARIA FERNANDES MACHADO	27/01/2022	09/02/2022	
0686	01	FABIANO DOS SANTOS	17/01/2022	22/01/2022	
0738	01	CLEONICE MARIA DE ARAUJO GARCEZ	12/03/2020	01/03/2022	
0791	01	ARNALDO DE OLIVEIRA JUNIOR	21/01/2022	26/01/2022	
0927	01	GILSON ROCHA DE MELLO	24/01/2022	30/01/2022	
0937	01	LEONE RAPOPORT	04/04/2018		Manutenção do benefício por decisão judicial.
0958	01	NOELI PEREIRA	10/01/2022	15/01/2022	
0997	01	CASSIANA PERVEIEFF	12/01/2022	25/01/2022	
1088	01	LUIZ SOARES	20/01/2022	29/01/2022	
1151	01	YVONETE VITORIA COELHO LIPPE	27/05/2021	24/03/2022	
1184	01	MAGDA HELENA MARTINS	18/10/2021	11/02/2022	
1199	02	RENATA PEREIRA MARTINS	11/06/2021	22/02/2022	
1239	01	ANA CLEIDE FERNANDES PINTO	12/05/2020	18/02/2022	
1448	02	DEBORA COUTINHO FARIA	24/01/2022	24/01/2022	

1718	01	ANDERSON LUIZ GOMES	17/01/2022	26/01/2022	
1742	01	ROSELI BARÃO	03/09/2018		Manutenção do benefício até a publicação da portaria de aposentadoria por invalidez, conforme ofício nº 311/21-CJP/BERTPREV
1795	03	ROSANA BLANCO C. C. SANTOS	16/01/2022	24/01/2022	
1901	01	VILMA DE PAULA MODESTO	07/06/2021	13/02/2022	
1924	01	DANIELA FERNANDA DE CARVALHO	07/06/2021	01/02/2022	
1944	01	HELEN PEREIRA QUINTELA	08/08/2019	25/02/2022	
1954	02	RONEY DIAS CORDEIRO	14/10/2021	12/04/2022	
2199	01	ANA PAULA LEITE BACELAR	05/03/2018		Manutenção do benefício até a publicação da portaria de aposentadoria por invalidez, conforme ofício nº 312/21-CJP/BERTPREV
2231	01	LIGIA MARIA GON RODRIGUES	13/01/2022	22/01/2022	
2273	01	MARIANGELA MARQUES BATISTA	01/10/2021	29/03/2022	
2340	01	FLAVIA DOMENICA P. L. LOPES	21/01/2022	27/01/2022	
2414	01	CRISTINA AP DOS SANTOS FERNANDO	06/08/2019	24/02/2022	
2470	01	MARIA DO SOCORRO DOS SANTOS	23/08/2021	31/01/2022	
2475	01	PEDRO DA SILVA PONTES NETO	24/01/2022	02/02/2022	
2505	01	SANDRA CARMO SILVA ALVES	14/01/2022	20/01/2022	
2513	01	MARIANA DEL CORSO RODRIGUES	25/07/2020	06/03/2022	
2599	01	ARTHUR FERREIRA DE CASTRO	24/03/2021	13/04/2022	
2604	01	INGRID PAES RODRIGUES SANTOS	20/01/2022	24/01/2022	
2629	01	NELSON MUNIZ LOPES JUNIOR	24/01/2022	30/01/2022	
2641	01	JAILSON EDUARDO DA SILVA	25/01/2022	26/01/2022	
2646	01	MARGARET LEDA DE A. SOUZA	25/01/2022	26/01/2022	
2647	01	MARIA ANTONIA L. V. ALMEIDA	27/11/2021	24/02/2022	
2660	01	CARLA DE SOUZA CAPPRA	09/09/2020	10/02/2022	
2663	01	EDSON ANTONIO DE SOUZA	26/01/2022	30/01/2022	
2675	02	JULIO DE ABREU TRINDADE	01/12/2021	29/01/2022	
2692	01	DEBORA CRISTINA S. JAQUEIRE	19/01/2022	23/01/2022	
2719	01	MARIA DO CARMO GONÇALVES MELO	14/06/2019		Manutenção do benefício até a publicação da portaria de aposentadoria por invalidez, conforme ofício nº 0148/21-CJP/BERTPREV
4015	01	PRISCILA FERNANDA M. JORGE	10/06/2021	05/05/2022	
4124	03	JOSINETE NASCIMENTO S. COSTA	25/01/2022	25/01/2022	
4141	01	RIVALDA BARBOSA DE A. SANTOS	09/04/2019	28/03/2022	CAT
4247	01	ALINE JABBUR SARRO	15/10/2021	11/02/2022	

4326	02	JOSILMA MARTINS DOS SANTOS	16/01/2022	28/01/2022	
4466	02	KELCIA SEIDEL DE ALMEIDA FRANÇA	03/04/2018		Manutenção do benefício até a publicação da portaria de aposentadoria por invalidez, conforme ofício nº 0297/21- CJP/BERTPREV Proc. Adm. Nº 217/2021 - BERTPREV
4485	01	ANA MARCELA DE SOUZA	13/08/2020	30/01/2022	
4601	01	LUCIANA RODRIGUES RAVAZZANI	13/11/2022	11/02/2022	
4645	01	LILIAN KRINAS PIRTIAHO	09/08/2021	23/02/2022	
4994	02	LUCY ELLEN RIMONATO DOS SANTOS	22/12/2021	30/01/2022	
5039	01	MARIANA DE SÁ XAVIER BARBOSA	17/01/2022	23/01/2022	
5048	01	PRISCILA VELLOSO NOGUEIRA	19/01/2022	25/01/2022	
5142	02	LUISA TAVARES FARIA FREITAS	23/01/2022	01/02/2022	
5149	01	TATIANA BERNARD A. C. SANTOS	21/01/2022	27/01/2022	
5163	01	CRISTIANE ABADE LOPES	20/01/2022	26/01/2022	
5193	01	VALDISON OLIVEIRA NASCIMENTO	09/08/2021	04/02/2022	
5326	02	GILSON ANFRISIO DOS SANTOS	03/01/2022	31/01/2022	
5363	01	ANA LIGIA SCURA AMORIM	10/01/2022	19/01/2022	
5898	01	CAROLINA RIBEIRO PRESTES	24/01/2022	28/01/2022	
5948	01	IRIA MARA GARCEZ DE MATOS	19/10/2021	15/03/2022	
6062	01	CELIA MARIS DA SILVA	11/01/2022	24/01/2022	
6075	01	MARIA APARECIDA C. CANDIDO	21/01/2022	27/01/2022	

Licença maternidade – Lei Municipal nº 129/95, artigo 171, §§ 1º ao 6º

Matr.	Contr.	Nome	Início	Término	Obs.
2527	02	JAQUELINE CABRAL A. DORNELAS	07/09/2021	05/03/2022	
3192	02	NATALIA CASTILL R. OLIVEIRA	14/10/2021	11/04/2022	
4088	02	DALITA MOURA CALDEIRA DE PAULA	06/11/2021	04/05/2022	
4323	01	ERICA DOS SANTOS CUNHA MACHADO	28/10/2021	25/04/2022	
4512	01	LILIAN DE SOUZA SILVA	05/08/2021	31/01/2022	
4604	01	LAIS SANTOS SANTANA	12/08/2021	07/02/2022	
4666	01	ALESSANDRA FELICIANO DA SILVA	05/08/2021	31/01/2022	
5006	02	JANAINA GALDINO DE OLIVEIRA	30/12/2021	27/06/2022	
5237	01	MEIRIANE YASMIN PEREIRA SILVA	19/08/2021	14/02/2022	
5864	01	VANESSA BESSA PEREIRA	03/01/2022	01/07/2022	

CONCURSO PÚBLICO Nº 02/2021

EDITAL DE DIVULGAÇÃO DA CLASSIFICAÇÃO

1. A PREFEITURA DO MUNICÍPIO DE BERTIOGA, nos termos da legislação vigente, torna pública o que segue:
2. As listas de CLASSIFICAÇÃO dos candidatos habilitados no referido Concurso Público, conforme Anexo Único deste Edital.

Bertioga, 28 de janeiro de 2022.

Comissão Organizadora

ANEXO ÚNICO – CONCURSO PÚBLICO Nº 02/2021

Relação de Candidatos por Ordem de Classificação com Critérios de Desempate

L.P. = Língua Portuguesa

C.E. = Conhecimentos Específicos

Lista Especial (Candidatos com deficiência habilitados)

Cargo: 201- ARQUITETO

Classif.	Nome do Candidato	Inscr.	Pontos	Critérios de Desempate			Def.
				C.E.	L.P.	Data Nasc.	
1º	ROBERTA LOZADA COSTA	046469	28,00	12,00	10,00	12/10/1973	Sim
2º	DAYSE DA SILVA GONÇALVES	037988	22,00	12,00	7,00	16/03/1997	Sim

Cargo: 202- ASSISTENTE SOCIAL

Classif.	Nome do Candidato	Inscr.	Pontos	Critérios de Desempate			Def.
				C.E.	L.P.	Data Nasc.	
1º	WAGNER DE FIGUEIREDO	046279	29,00	18,00	8,00	01/08/1976	Sim
2º	ANA PAULA SOARES	045119	27,00	15,00	8,00	13/03/1975	Sim
3º	MARLENE SIMÃO SASSO	046187	25,00	13,00	8,00	14/08/1967	Sim
4º	LEONARDO AFFONSO	045913	22,00	12,00	6,00	14/07/1982	Sim

Cargo: 203- BIÓLOGO

Classif.	Nome do Candidato	Inscr.	Pontos	Critérios de Desempate			Def.
				C.E.	L.P.	Data Nasc.	
1º	NELSON RODRIGUES DA SILVA	037284	27,00	15,00	7,00	27/01/1979	Sim
2º	AMANDA DE CAMARGO LAZARINI	046814	27,00	14,00	7,00	06/11/1988	Sim
3º	ROBERTA IRENE IRVOLINO	040710	20,00	11,00	4,00	29/04/1986	Sim

Cargo: 205- DIRETOR DE ESCOLA

Classif.	Nome do Candidato	Inscr.	Pontos	Critérios de Desempate			Def.
				C.E.	L.P.	Data Nasc.	
1º	CRISTINA MORENO FORMAJÓ DOS SANTOS	046510	32,00	19,00	7,00	12/12/1970	Sim

Cargo: 206- ENFERMEIRO

Classif.	Nome do Candidato	Inscr.	Pontos	Critérios de Desempate			Def.
				C.E.	L.P.	Data Nasc.	
1º	FABIO LINO PEREIRA	042991	23,00	12,00	10,00	02/09/1977	Sim
2º	RUDYMAR MICHEL	042176	21,00	10,00	6,00	27/05/1959*	Sim
3º	IVAN ROCHA DOS SANTOS	039255	21,00	14,00	4,00	23/09/1985	Sim
4º	MARCIA RAMOS	042193	21,00	11,00	7,00	27/10/1974	Sim

(* Desempate de acordo com o Estatuto do Idoso, Lei nº 10.741/03).

Cargo: 207- ENGENHEIRO CIVIL

Classif.	Nome do Candidato	Inscr.	Pontos	Critérios de Desempate			Def.
				C.E.	L.P.	Data Nasc.	
1º	MUNIR YOUSSEF CHAHINE	037456	20,00	11,00	5,00	23/12/1970	Sim

Cargo: 208- FISCAL

Classif.	Nome do Candidato	Inscr.	Pontos	Critérios de Desempate			Def.
				C.E.	L.P.	Data Nasc.	
1º	TATHIANE FONSECA BICUDO	045137	35,00	15,00	9,00	06/11/1990	Sim

2º	EDILBERTO VERGILINO JUNIOR	042685	31,00	15,00	5,00	24/09/1982	Sim
3º	RAQUEL GOMES ARAUJO DIAS	039101	31,00	14,00	9,00	17/10/1972	Sim
4º	MARCILEIDE GONÇALVES DA SILVA MARTINS	039589	27,00	11,00	8,00	05/08/1986	Sim
5º	GILSON JOSE DA SILVA	046354	26,00	10,00	6,00	27/06/1983	Sim
6º	JORGE LUÍS TEOTÔNIO DA SILVA	039892	25,00	10,00	6,00	25/04/1982	Sim
7º	EDMILSON PINTO CARDOZO	036313	24,00	9,00	7,00	16/09/1993	Sim
8º	FERNANDO DINIZ DE SOUZA	043962	23,00	10,00	3,00	27/04/1970	Sim
9º	EDIRLEY DA SILVA FERNANDES	044565	23,00	9,00	6,00	07/02/1978	Sim
10º	LEONARDO GOUVÊA PORTO ALEGRE	044309	23,00	8,00	7,00	23/06/1983	Sim
11º	AUGUSTO CESAR DE ALMEIDA	039200	22,00	10,00	6,00	12/02/1970	Sim
12º	JUSCELINO NASCIMENTO DOS SANTOS	036604	22,00	8,00	5,00	11/06/1990	Sim

Cargo: 211- ODONTOLOGO

Classif.	Nome do Candidato	Inscr.	Total de Pontos	Critérios de Desempate			Def. Físico
				C.E.	L.P.	Data Nasc.	
1º	FABIO DE MORAIS FREIRES	045371	24,00	12,00	8,00	07/11/1983	Sim
2º	PATRÍCIA DE MORAIS FREIRES	045183	24,00	12,00	8,00	14/02/1992	Sim

Cargo: 212- PSICÓLOGO

Classif.	Nome do Candidato	Inscr.	Total de Pontos	Critérios de Desempate			Def. Físico
				C.E.	L.P.	Data Nasc.	
1º	GABRIELLA ROSA CIPOLLA	044918	24,00	12,00	8,00	23/09/1988	Sim

Cargo: 214- SUPERVISOR DE ENSINO

Classif.	Nome do Candidato	Inscr.	Total de Pontos	Critérios de Desempate			Def. Físico
				C.E.	L.P.	Data Nasc.	
1º	MÁRCIA DE CÁSSIA DA SILVA	044681	35,00	19,00	10,00	28/04/1973	Sim

Cargo: 216- TÉCNICO EM ENFERMAGEM

Classif.	Nome do Candidato	Inscr.	Total de Pontos	Critérios de Desempate			Def. Físico
				C.E.	L.P.	Data Nasc.	
1º	JAILSON LIMA SANTOS	036566	21,00	8,00	8,00	28/11/1975	Sim
2º	WILLIANS SOUZA SANTOS TEIXEIRA	044431	21,00	8,00	7,00	02/08/1987	Sim
3º	VANESSA SANTANA DE OLIVEIRA	042247	20,00	8,00	8,00	10/05/1988	Sim

Lista Geral (todos os candidatos habilitados)

Cargo: 201- ARQUITETO

Classif.	Nome do Candidato	Inscr.	Total de Pontos	Critérios de Desempate			Def. Físico
				C.E.	L.P.	Data Nasc.	
1º	ALINA MARTINS COSTA MESQUITA	037541	34,00	20,00	9,00	19/12/1994	-
2º	JOHN KENNEDY BATISTA REIS	036890	34,00	17,00	11,00	24/12/1994	-
3º	RAISSA SOUSA E SILVA	037393	33,00	17,00	10,00	10/04/1998	-
4º	LETICIA DOS SANTOS ARAUJO	043084	33,00	16,00	11,00	27/07/1991	-
5º	GEOVANNA RAMOS	036822	32,00	16,00	11,00	25/09/1995	-
6º	JEAN MARCEL CAVICCHIOLI SUGIYAMA	043724	32,00	16,00	10,00	10/07/1989	-
7º	TIAGO COUTINHO DA SILVA	042346	32,00	16,00	10,00	11/07/1995	-
8º	MARINA GUIMARÃES DESTRO	046168	32,00	15,00	11,00	21/08/1992	-
9º	POLLYANA ESTEFANY BOLETTI	044102	31,00	17,00	8,00	23/11/1992	-
10º	JOAO PAULO FORTALEZA DE ARAUJO	039956	31,00	16,00	9,00	29/05/1992	-
11º	LEANDRO ALVES DOS SANTOS	035002	31,00	15,00	10,00	13/11/1987	-
12º	TÂMISA REGINA DOS SANTOS	047575	31,00	15,00	10,00	02/05/1991	-
13º	DEBORAH AUGUSTA DO AMARAL E CASTRO	047221	30,00	16,00	8,00	10/08/1980	-
14º	MARCOS ANTONIO DA SILVA GONCALVES	043595	30,00	15,00	10,00	23/02/1984	-
15º	MARIANE DE ALENCAR PRADO	039520	30,00	15,00	10,00	02/12/1992	-

16º	BEATRIZ SILVA LIMA	040910	30,00	15,00	10,00	10/10/1994	-
17º	PEDRO MORELLI VICENTINI	046602	30,00	15,00	9,00	15/08/1994	-
18º	VITOR MARQUES SILVA	041104	30,00	14,00	11,00	25/03/1995	-
19º	CAROLINA SAGGIORATTO	043737	30,00	14,00	10,00	19/09/1986	-
20º	GIULIANA LOPES MOREIRA DA SILVA	043082	30,00	14,00	10,00	27/06/1995	-
21º	SUELEN DIAS ROEDEL	039725	29,00	16,00	8,00	30/05/1985	-
22º	HENRIQUE SANCHES JUNIOR	045529	29,00	16,00	8,00	23/09/1994	-
23º	VITORIA ISABELLE DE SOUSA OLIVEIRA	041344	29,00	16,00	8,00	18/08/1997	-
24º	VANESSA DE FARIA BRAGA	038903	29,00	15,00	9,00	13/08/1996	-
25º	MARCEL CARVALHO DE ARAÚJO	038255	29,00	14,00	9,00	07/06/1981	-
26º	GABRIELA CAPUANO PEDRO	045905	29,00	14,00	9,00	01/08/1994	-
27º	JÉSSICA GENARO FARO	046404	29,00	13,00	11,00	03/02/1979	-
28º	ADRIANO CONDE VITOR	043800	29,00	13,00	10,00	14/05/1976	-
29º	DAVI RAMALHO OLIVEIRA DA SILVA	045812	29,00	13,00	10,00	25/05/1990	-
30º	FARLEY DOS SANTOS NASCIMENTO	047701	29,00	13,00	10,00	25/03/1996	-
31º	MAYRA MAYUMI AIHARA	043062	29,00	12,00	11,00	08/08/1988	-
32º	GIORGIO MIYAMOTO MARTINEZ	044086	29,00	12,00	11,00	23/10/1990	-
33º	GRAZIELA LOFFREDA DE ALMEIDA	042179	29,00	12,00	11,00	20/04/1997	-
34º	MARCOS VINÍSIUS DA SILVA	041246	28,00	16,00	7,00	08/08/1988	-
35º	DIEGO SOUSA CARVALHO	046419	28,00	15,00	7,00	09/11/1996	-
36º	JULIANA DIAS HAUSCHILDT	045539	28,00	15,00	7,00	09/03/1998	-
37º	ADRIANO DE SOUSA PEREIRA	039061	28,00	14,00	11,00	19/01/1982	-
38º	MARINA NOBRE CERQUEIRA	045331	28,00	14,00	9,00	07/04/1990	-
39º	THAILA ROZA NOVA BENTO	043321	28,00	14,00	8,00	31/07/1992	-
40º	ROSELI PAES CARRION	043288	28,00	13,00	9,00	22/12/1979	-
41º	ANDREA REGINA MONTEIRO	042412	28,00	12,00	10,00	16/08/1973	-
42º	ROBERTA LOZADA COSTA	046469	28,00	12,00	10,00	12/10/1973	Sim
43º	REBECA BORGHESI BRAVO	042751	28,00	12,00	10,00	16/01/1975	-
44º	PAULA FRANCISCA FERREIRA DA SILVA	045037	28,00	11,00	11,00	21/10/1980	-
45º	JESSICA SEABRA	043366	27,00	14,00	9,00	11/04/1989	-
46º	RAPHAELA HELENA DOMINGUES AGUIAR	040581	27,00	14,00	9,00	18/04/1990	-
47º	FABIO LUÍS GONÇALVES PINTO	044232	27,00	14,00	7,00	13/09/1989	-
48º	VANESSA PENHA	046363	27,00	13,00	10,00	28/10/1994	-
49º	HANÁI DE MELLO GOMES	043873	27,00	13,00	9,00	08/09/1986	-
50º	EVANDRO MARQUES LUÍS	038953	27,00	13,00	9,00	29/10/1986	-
51º	MARCOS VINÍCIUS DE LIMA GEREMIAS	045432	27,00	13,00	9,00	10/01/1992	-
52º	GABRIEL GIRARDI PINHEIRO	042927	27,00	13,00	9,00	16/12/1997	-
53º	GABRIEL OLIVEIRA GRECOV	045621	27,00	13,00	9,00	30/06/1999	-
54º	CRISTIANE CAROLINO CRISOSTO	044516	27,00	12,00	10,00	21/12/1974	-
55º	CINTHYA YUKARI TAWATA	046326	27,00	12,00	10,00	28/07/1998	-
56º	TAIANY PIRES FERREIRA	044729	27,00	12,00	9,00	10/05/1979	-
57º	AMANDA CARVALHO DE SOUZA	037477	27,00	11,00	11,00	11/12/1990	-
58º	DANIELI RALDI MORTEAN	046475	27,00	11,00	10,00	29/05/1992	-
59º	MARIANA TRAVASCIO MANIAS	041215	27,00	11,00	10,00	23/12/1994	-
60º	GABRIEL MALAFATTI MATOS	042418	26,00	14,00	8,00	15/01/1992	-
61º	GILBERTO MARIANO TENORIO JUNIOR	043799	26,00	13,00	7,00	10/11/1988	-
62º	RAFAELA ENGLER RIBEIRO	038227	26,00	13,00	7,00	05/11/1993	-
63º	MARCEL COSTA MORAES	037038	26,00	13,00	7,00	30/03/1996	-
64º	RAQUEL GOMES GARCIA	035949	26,00	12,00	10,00	08/04/1991	-
65º	GABRIELA AGUIAR MARTINS DA COSTA	037841	26,00	12,00	8,00	22/11/1990	-
66º	BRUNA ANDRADE SILVA	040700	26,00	12,00	8,00	11/08/1995	-
67º	GIULIANA CRISTONI PEREIRA DA SILVA	037656	26,00	11,00	10,00	17/02/1971	-
68º	RAISSA GODOY BARROS	040501	25,00	13,00	9,00	23/05/1991	-
69º	LUCAS PEREIRA GIRAUD	035743	25,00	13,00	8,00	17/02/1999	-

70°	THIAGO ANDRÉ ARAGONI LOUREIRO	041729	25,00	13,00	7,00	23/04/1985	-
71°	MARIANA ANDRADE DA SILVA	045276	25,00	13,00	7,00	17/01/1990	-
72°	LAURA TONET BAIALUNA	039551	25,00	13,00	7,00	13/09/1993	-
73°	WALLACE SOUZA RODRIGUES	045008	25,00	13,00	7,00	30/09/1995	-
74°	BRUNA ABREU GARCIA DE SOUSA	045271	25,00	12,00	9,00	09/05/1994	-
75°	KARINA COSTA DA SILVA	045233	25,00	12,00	9,00	31/12/1995	-
76°	MELISSA LOUISE BARROS SOUSA	043223	25,00	12,00	9,00	13/01/1996	-
77°	CAROLINA BISPO MARTINS TEIXEIRA	037350	25,00	12,00	9,00	09/04/1998	-
78°	FÁBIO PEREIRA DO NASCIMENTO	045731	25,00	12,00	8,00	06/12/1976	-
79°	GIANCARLO TEDESCHINI BACCHI DE SÁ OLIVEIRA	036550	25,00	12,00	8,00	01/12/1987	-
80°	RACHEL GRANDI DE FREITAS	046403	25,00	12,00	8,00	17/08/1988	-
81°	DAWERTON DA PAIXÃO RAMOS	035509	25,00	12,00	7,00	28/06/1971	-
82°	WILLIAM DE ASSIS DA SILVA	045522	25,00	12,00	7,00	15/06/1995	-
83°	JULIANA VICTÓRIA DANIEL AUGUSTO	040195	25,00	12,00	7,00	25/11/1999	-
84°	GABRIELA MODESTO DE AQUINO	040118	25,00	11,00	11,00	09/02/1997	-
85°	JULIANA OLIVEIRA DE SOUZA SILVA	038944	25,00	11,00	10,00	20/07/1985	-
86°	MARIANA MENDONÇA MEYER	045543	25,00	11,00	10,00	03/01/1990	-
87°	MARIA ELIANE TOLEDO DE C. MAIOLLE MARTINS	038833	25,00	11,00	9,00	21/11/1962	-
88°	ALDOMAR FARIAS	035697	25,00	11,00	9,00	30/04/1965	-
89°	VERONICA NASCIMENTO SILVA	046945	25,00	11,00	9,00	10/07/1996	-
90°	JESSICA GABRIELE DA SILVA	047790	25,00	11,00	9,00	07/09/1997	-
91°	GIOVANI PAULINI MENDES	042425	25,00	11,00	8,00	27/10/1995	-
92°	VERENA LEAL NOGUEIRA	039874	25,00	10,00	9,00	22/06/1990	-
93°	IZABELLA SOUZA BARBOSA	040909	25,00	10,00	9,00	30/03/1997	-
94°	LEONARDO PICCOLI RODRIGUES DA SILVA	035750	24,00	14,00	7,00	22/02/1997	-
95°	LARISSA SILVA GREGO	044255	24,00	14,00	6,00	04/12/1993	-
96°	CAMILA CHADDAD BARREIRO DA CUNHA	045533	24,00	13,00	8,00	18/11/2000	-
97°	FABIO WILLIAM TOYODA	043964	24,00	12,00	8,00	16/05/1980	-
98°	PEDRO AMIN CHUKR AVILA	042017	24,00	12,00	8,00	19/03/1996	-
99°	LARISSA DOS SANTOS GAMA PEREIRA	042150	24,00	12,00	8,00	27/04/1997	-
100°	BEATRIZ RIBEIRO BERTHI	045853	24,00	12,00	8,00	24/11/1997	-
101°	RAQUEL SCHWANTES GRAUPMANN	046277	24,00	12,00	7,00	20/08/1970	-
102°	DANIELE SILVIA RIBEIRO	045690	24,00	11,00	9,00	06/08/1982	-
103°	JÉSSICA ANICETO DOS SANTOS	039982	24,00	11,00	9,00	26/07/1991	-
104°	BIANCA CRISTINA FERREIRA PEDRO	046825	24,00	11,00	8,00	04/12/1976	-
105°	BRUNO DOS SANTOS RODRIGUES	039495	24,00	11,00	8,00	28/06/1990	-
106°	ALESSANDRA CORAZZA	046146	24,00	11,00	7,00	12/01/1975	-
107°	GABRIELA FERREIRA DE SOUZA	041766	24,00	11,00	7,00	30/08/1994	-
108°	CLEIDIANE MARIA RODRIGUES	035539	24,00	11,00	7,00	03/07/1995	-
109°	ISABELA GIORGIANO	047367	24,00	10,00	10,00	09/08/1991	-
110°	BRUNNO HENRIQUE DA SILVA	042529	24,00	10,00	10,00	04/04/1997	-
111°	ALEXANDRE FORTUNA LEITÃO SILVA	046116	24,00	10,00	9,00	29/09/1980	-
112°	JULIA ANANIAS VIANA DE ARAÚJO	044142	24,00	10,00	9,00	22/09/1995	-
113°	JÚLIA PINHEIRO SEIXAS	040878	24,00	10,00	9,00	16/12/1997	-
114°	DANIEL TORRES VIEIRA	046312	24,00	10,00	8,00	25/07/1980	-
115°	WAGNER FRANCO DOS SANTOS	037004	23,00	15,00	6,00	06/07/1965	-
116°	BEATRIZ FLORIAM THEMER	045377	23,00	13,00	8,00	28/04/1995	-
117°	VINICIUS ANTONIO FALCÃO DE SOUZA	045216	23,00	13,00	7,00	17/03/1985	-
118°	MARISE HARUE HIROSE HASHIMOTO	044421	23,00	13,00	6,00	21/04/1969	-
119°	DOUGLAS VITORINO DOS SANTOS	043375	23,00	13,00	6,00	02/11/1997	-
120°	NAYARA MEDEIROS DA ROCHA DA SILVA	040147	23,00	13,00	5,00	29/12/1992	-

121°	MARCOS LEÃO TEODOSIO	044649	23,00	12,00	8,00	09/07/1973	-
122°	LUCIERICA APARECIDA DO NASCIMENTO MELO	038923	23,00	12,00	8,00	28/04/1993	-
123°	FLÁVIA ANGÉLICA DE LIMA GONÇALVES	042452	23,00	12,00	7,00	17/12/1976	-
124°	JÉSSICA PAULA RAFAEL DE ANDRADE	036191	23,00	12,00	7,00	29/10/1992	-
125°	NICOLI SANTOS COSTA	039455	23,00	12,00	7,00	15/01/1996	-
126°	PRISCILA RODRIGUES DE SOUZA	039494	23,00	12,00	6,00	26/08/1997	-
127°	BRUNA XAVIER LEITE	036083	23,00	11,00	9,00	19/08/1998	-
128°	KATIA MAESTRELO DUARTE	040424	23,00	11,00	8,00	06/05/1984	-
129°	ELOISA JOANA DE ALMEIDA TONELLO	043257	23,00	11,00	8,00	26/04/1995	-
130°	MARTINA DICK GASPAR	042384	23,00	11,00	8,00	31/07/1996	-
131°	BRUNA SANTOS MARQUES DA SILVA	037083	23,00	11,00	7,00	04/03/1992	-
132°	JESSICA FLAVIO DA SILVA	037167	23,00	11,00	7,00	14/03/1997	-
133°	AMANDA BALIO MARQUES BATISTA	036790	23,00	10,00	9,00	10/01/1987	-
134°	DANIELA DIAS ESTEVES LIMA	037299	23,00	10,00	9,00	24/08/1991	-
135°	CARINE PEREIRA SANTOS	038947	23,00	10,00	9,00	26/03/1998	-
136°	VITORIA DE MORAES NASCIMENTO	044155	23,00	10,00	9,00	26/06/1998	-
137°	JOÃO LUIZ GONÇALVES GALLEGRO ROSA	036419	23,00	10,00	9,00	23/11/1999	-
138°	DAVID ALVES DA SILVA	042870	23,00	10,00	8,00	04/07/1994	-
139°	THAIS CALIÓ ALFENAS	039307	23,00	10,00	8,00	07/12/1994	-
140°	LETÍCIA PASSARELLI VERDE	046110	23,00	10,00	8,00	25/12/1997	-
141°	MARCO AURÉLIO POLETTI LARA	040415	23,00	9,00	8,00	01/03/1963	-
142°	BRUNA TAISA SOUZA AMBROSIO	035125	23,00	9,00	8,00	01/07/1995	-
143°	FERNANDA SILVA ROCHA	048006	23,00	8,00	9,00	06/01/1993	-
144°	NÁJLA VICTORIA ISAIAS PIRES	046060	22,00	14,00	6,00	18/01/1997	-
145°	KATHLEEN TOLENTINO DE SOUSA	043507	22,00	13,00	7,00	05/07/1994	-
146°	JANAYNA MARIA DOS SANTOS PACHECO	045761	22,00	13,00	6,00	01/04/1986	-
147°	DAYSE DA SILVA GONÇALVES	037988	22,00	12,00	7,00	16/03/1997	Sim
148°	KAREN AMARAL SILVA LOPES	045346	22,00	12,00	6,00	08/06/1995	-
149°	BRUNA MOIA DOS SANTOS BARBOSA	040832	22,00	12,00	6,00	11/04/1997	-
150°	RONALDO GARCIA	043293	22,00	11,00	8,00	21/11/1993	-
151°	INAIE BALERA AQUINO BARBOSA	037239	22,00	11,00	8,00	05/08/1999	-
152°	HELOISA ADRIANA SEVERO BATISTA	042133	22,00	11,00	7,00	27/03/1986	-
153°	LUCAS DIEGO DO VALLE IGUERA	044823	22,00	11,00	7,00	17/04/1987	-
154°	GABRIELA DE SALES ANSELMO	045876	22,00	11,00	7,00	31/01/1992	-
155°	LUCAS BERNARDES CAMILO DA SILVA	047468	22,00	11,00	6,00	17/03/2000	-
156°	MAYARA PEU DA SILVA	044702	22,00	10,00	9,00	27/06/1990	-
157°	SAMIRA MANOEL DOS SANTOS LIMA	043988	22,00	10,00	8,00	24/11/1982	-
158°	JUCILEIA SOARES DA SILVA	038079	22,00	10,00	7,00	12/09/1990	-
159°	GABRIELA VIDO	047155	22,00	9,00	10,00	22/07/1992	-
160°	LEANDRE GALDINO LINO	046466	22,00	9,00	9,00	24/09/1984	-
161°	MARCELO OLIVEIRA DAMASCENO	042741	22,00	9,00	9,00	21/02/1986	-
162°	JEFFERSON FRANCISCO DA SILVA	035212	22,00	9,00	8,00	03/04/1990	-
163°	ISABELLE FERNANDA DE MELO	038535	22,00	9,00	8,00	24/07/1998	-
164°	MARIANA FERNANDES SANTOS	038437	22,00	9,00	8,00	20/11/1998	-
165°	ELAINE SILVEIRA	045239	21,00	11,00	6,00	15/02/1958	-
166°	FABRICIO RIBEIRO DA COSTA	043343	21,00	12,00	7,00	25/11/1998	-
167°	GIOVANNA FAVILLA PERA	035547	21,00	12,00	6,00	27/05/1994	-
168°	JACKELINE DAMACENO MATIOLI	039277	21,00	12,00	6,00	18/05/1996	-
169°	INGRID DA CONCEIÇÃO LEITE	048002	21,00	11,00	9,00	11/12/1994	-
170°	MARIANA DA ROCHA MORAES	036823	21,00	11,00	7,00	20/05/1992	-
171°	ARTUR SOUSA DOS ANJOS	043931	21,00	11,00	7,00	17/05/1995	-
172°	BARBARA PEREIRA DE OLIVEIRA	042182	21,00	11,00	7,00	11/08/1995	-

173º	MATHEUS HENRIQUE BARBOSA RIBEIRO	038283	21,00	11,00	6,00	13/08/1992	-
174º	NATALI DOS SANTOS ROCHA	046394	21,00	11,00	6,00	08/05/1997	-
175º	FELIPE QUINTANA BUENO	036702	21,00	11,00	5,00	12/03/1987	-
176º	LAÍS ALVES JORGE	041342	21,00	10,00	9,00	19/12/1996	-
177º	ELIONAI MARIA DOS ANJOS	043928	21,00	10,00	8,00	29/06/1969	-
178º	LUCIANA DE BARROS SILVA	044094	21,00	10,00	7,00	19/03/1980	-
179º	ANNA PAULA DE SOUSA E SILVA	044924	21,00	9,00	9,00	09/02/1977	-
180º	CARLOS LINEU PUPO DE OLIVEIRA	045394	21,00	9,00	7,00	12/07/1982	-
181º	CRISTIANE BISPO SANTANA	046448	21,00	8,00	8,00	16/01/1995	-
182º	MUCIO FERNANDO MAGALHÃES CALEIRO	039136	20,00	12,00	4,00	31/07/1967	-
183º	FABIANA ALVES DE OLIVEIRA FERREIRA	044299	20,00	12,00	4,00	24/09/1982	-
184º	CAIO BRIQUEZ MARTINS	042826	20,00	12,00	3,00	15/02/1987	-
185º	EDUARDO FILASSI WERNECK ROSSI	043330	20,00	11,00	6,00	13/11/1986	-
186º	FLAVIA SOARES FERREIRA	045092	20,00	10,00	7,00	06/02/1981	-
187º	JACQUELINE BATISTA SHIOTA	041570	20,00	10,00	7,00	23/08/1993	-
188º	REINALDO ROCHA DA SILVA	042252	20,00	10,00	6,00	19/07/1981	-
189º	LAYNA TENORIO LOPES	038025	20,00	10,00	6,00	28/12/1990	-
190º	DIONE DEISE SILVA SOARES	038471	20,00	10,00	6,00	26/10/1993	-
191º	AUDRY MARCELO MACHADO PEREIRA	047615	20,00	10,00	5,00	09/06/1980	-
192º	ALEXANDRE PISANELLI MENDES DE CAMPOS	041042	20,00	9,00	7,00	26/07/1969	-
193º	EDUARDO MARQUES DE JESUS	046268	20,00	9,00	7,00	25/11/1995	-
194º	CARLOS HENRIQUE MACEDO PINTO	042388	20,00	8,00	8,00	04/05/1994	-
195º	MARIANE ALMEIDA MARINHO	047696	20,00	8,00	8,00	04/04/1995	-
196º	VITÓRIA FELICIO MOURA LORENA	047331	20,00	8,00	7,00	08/09/1998	-
197º	GUSTAVO SILVÉRIO DE NOVAIS	042838	20,00	8,00	7,00	08/04/1999	-
198º	MARINA LUIZA RIBEIRO	037919	20,00	7,00	9,00	28/02/1997	-
199º	YAN RUBEN BURGER DE FREITAS DOMINGUES	045676	20,00	6,00	9,00	02/07/1989	-

(*) Desempate de acordo com o Estatuto do Idoso, Lei nº 10.741/03.

Cargo: 202- ASSISTENTE SOCIAL

Classif.	Nome do Candidato	Inscr.	Total de Pontos	Critérios de Desempate			Def.
				C.E.	L.P.	Data Nasc.	
1º	IDALINA COSTA TEIXEIRA	037661	38,00	20,00	12,00	08/12/1998	-
2º	ARIANE CURSINA DA SILVA	035130	35,00	20,00	9,00	15/06/1990	-
3º	FÁBIO BRATFICH ROCHA	038734	35,00	19,00	10,00	27/03/1991	-
4º	GUILHERME COSTA DOS REIS	043581	35,00	18,00	11,00	15/10/1996	-
5º	SELMA MEDEIROS PIMENTEL	041446	34,00	19,00	10,00	16/10/1964	-
6º	GABRIELA CLARINDO DE FREITAS SOUZA	044738	34,00	19,00	10,00	20/09/1991	-
7º	FERNANDO WELTRI DA SILVA	038042	34,00	17,00	11,00	12/09/1990	-
8º	JULIA MARTINS CARA	036563	34,00	17,00	11,00	08/12/1997	-
9º	GABRIELA ALVES DOS SANTOS	041960	33,00	20,00	9,00	30/04/1997	-
10º	THATIANY ROCHA ALMADA	039538	33,00	18,00	11,00	18/08/1982	-
11º	ERICK ASSIS DOS SANTOS	042807	33,00	18,00	10,00	04/06/1989	-
12º	ALESSANDRA DA SILVA FIGUEIREDO	041974	33,00	17,00	10,00	09/11/1970	-
13º	ALESSANDRA ROSA MENEZES	039199	33,00	17,00	10,00	12/08/1981	-
14º	JESSICA GOMES DE ARAUJO	046683	33,00	16,00	11,00	23/08/1993	-
15º	MARINA APARECIDA BOLANHO REZENDE	036894	32,00	19,00	8,00	19/03/1965	-
16º	LEANDRO MORAIS FERREIRA	037780	32,00	18,00	10,00	23/10/1992	-
17º	VERONICA ROBERTO	045782	32,00	18,00	9,00	24/03/1987	-
18º	JOSAFÁ DA SILVA ALMEIDA	036446	32,00	18,00	9,00	12/08/1990	-
19º	FLAVIA ROSA ROCHA MACHADO	039997	32,00	18,00	8,00	16/03/1995	-
20º	MARIA CAROLINI PEREIRA DA SILVA	035019	32,00	18,00	8,00	23/04/1996	-
21º	ALINE LOPES DOS SANTOS	037274	32,00	18,00	8,00	23/08/1998	-

22º	MAISA BOZELLI VIEIRA	044262	32,00	17,00	10,00	13/06/1996	-
23º	ROSEMEIRE TAVARES SERRA	046327	32,00	17,00	9,00	24/06/1968	-
24º	MORGANA PAIVA PEREIRA	035698	32,00	16,00	11,00	27/11/1994	-
25º	LUIÇA COSTA TEIXEIRA ROQUE	037468	32,00	15,00	11,00	04/07/1998	-
26º	NATHÁLIA ALINE ANDRADE	038786	31,00	20,00	6,00	05/07/1990	-
27º	DANILA APARECIDA OLIVEIRA AMORIM DA SILVA	047011	31,00	19,00	6,00	01/08/1986	-
28º	MARLETE CHAVES DOS SANTOS	045301	31,00	18,00	8,00	06/07/1979	-
29º	FERNANDA DOS SANTOS SANTANA	046570	31,00	18,00	8,00	17/01/1981	-
30º	EDSON FRANCISCO DA SILVA JUNIOR	041995	31,00	18,00	8,00	12/07/1991	-
31º	FRANCIELI ALVES DE SIQUEIRA	041769	31,00	18,00	7,00	17/01/1990	-
32º	DANILA DE JESUS	037711	31,00	18,00	7,00	11/07/1995	-
33º	ALINE TENÓRIO GUION	045351	31,00	17,00	11,00	25/08/1990	-
34º	MARIA OLÍVIA ALVES DE MOURA	036416	31,00	17,00	9,00	30/03/1966	-
35º	CRISTINA FAJARDO DE ASSIS CASTILHO	046307	31,00	17,00	9,00	21/09/1977	-
36º	EMANUELLY REGINA DIAS JESUS	042770	31,00	17,00	9,00	04/01/1996	-
37º	THALITA ZEN YAMAGUCHI	044712	31,00	17,00	8,00	16/12/1983	-
38º	MARCELO RODRIGUES DO PRADO	039633	31,00	16,00	10,00	24/11/1975	-
39º	ALYNE VIEIRA DOS SANTOS	037392	31,00	16,00	10,00	02/01/1985	-
40º	YASMIN BARRETO ANTEZANA	040283	31,00	16,00	10,00	07/06/1998	-
41º	THALITA ALINE ALVES	040917	31,00	16,00	9,00	21/11/1983	-
42º	ROSANA APARECIDA SOUSA KREDENSIR	042866	31,00	15,00	10,00	29/06/1969	-
43º	ISABEL GONÇALVES DA SILVA	038841	31,00	15,00	10,00	10/10/1995	-
44º	ANA FLÁVIA DE JESUS MELO	037589	31,00	14,00	11,00	08/03/1994	-
45º	ANA CLARA GOMES PICOLLI	045181	30,00	19,00	7,00	15/09/1993	-
46º	LEANDRO DE SOUZA TARGINO	038544	30,00	19,00	6,00	16/12/1980	-
47º	MARIA MANUELLE VASCONCELOS FARIAS	037154	30,00	19,00	6,00	06/05/1988	-
48º	VERONICA DA SILVA	040904	30,00	18,00	8,00	07/02/1994	-
49º	CLEONICE BARBOSA SANTANA	036310	30,00	18,00	6,00	18/04/1979	-
50º	ADRIANA APARECIDA PEREIRA	036557	30,00	17,00	7,00	02/02/1978	-
51º	RAFAELA MARTINS CIAPPINA	045758	30,00	17,00	7,00	14/08/1992	-
52º	KASSIA SIQUEIRA RIBEIRO	047996	30,00	16,00	11,00	11/01/1989	-
53º	JOANNA ELLER SANTOS ARAUJO DE OLIVEIRA	036578	30,00	16,00	11,00	24/06/1997	-
54º	JAQUELINE LOPES	040137	30,00	16,00	10,00	05/07/1990	-
55º	MARCUS VINICIUS SANTOS DE BARROS	037963	30,00	16,00	10,00	21/06/1993	-
56º	SUELI FERNANDES PINTO	038418	30,00	16,00	9,00	16/04/1976	-
57º	GILMARA CORREIA AZENHA	044607	30,00	16,00	9,00	24/07/1979	-
58º	JARBAS OLEGARIO ALVES GARCIA BORDA	044758	30,00	16,00	8,00	25/06/1977	-
59º	REBECA WINDSOR DE MOURA ALBERTO	047385	30,00	15,00	10,00	16/03/1989	-
60º	IZADORA VIEIRA	043846	30,00	15,00	10,00	12/03/2000	-
61º	SHIRLEY VIEIRA ALVES	037432	30,00	15,00	9,00	16/04/1983	-
62º	WAGNER DE FIGUEIREDO	046279	29,00	18,00	8,00	01/08/1976	Sim
63º	NICOLE ANDREA BALLESTEROS ALBORNOZ	042428	29,00	18,00	7,00	15/04/1985	-
64º	ANA LUIZA TEIXEIRA SILVIA	035104	29,00	17,00	9,00	04/10/1998	-
65º	RUTH GOMES DE SA	038421	29,00	17,00	8,00	27/08/1967	-
66º	REGIANE BERNADETE DIAS CORDEIRO IMPERATORE	035731	29,00	17,00	8,00	13/09/1969	-
67º	ANA CAROLINA DE SOUZA	042085	29,00	17,00	8,00	21/07/1994	-
68º	IRENE FERREIRA FRANCO	045342	29,00	17,00	7,00	20/11/1964	-
69º	SÔNIA REGINA SANTOS CRUZ	040366	29,00	17,00	7,00	08/01/1979	-
70º	VANESSA MARTYNA KOMETI GONÇALVES DE FREITAS	038391	29,00	16,00	10,00	27/10/1974	-
71º	RENATA MARIA DA CONCEIÇÃO DE FREITAS	042328	29,00	16,00	10,00	24/04/1992	-
72º	SILVANA APARECIDA ALVES MISSFELDT	038563	29,00	16,00	9,00	11/09/1979	-

73°	DENISE RAFAELA LOUREIRO DE BARROS	040954	29,00	16,00	9,00	05/05/1981	-
74°	LARISSA DE SOUSA SOARES RODRIGUES	041467	29,00	16,00	9,00	30/08/1997	-
75°	JESSICA PIRES DOS SANTOS	040539	29,00	16,00	9,00	09/06/1998	-
76°	EMANUELLE DIAS PINTO	043040	29,00	16,00	8,00	25/04/1981	-
77°	CAMILA MARTINS RUFINO	046345	29,00	16,00	8,00	03/10/1983	-
78°	BRUNA LAIS DUARTE	045156	29,00	16,00	8,00	21/10/1993	-
79°	PAULO HENRIQUE TORRES ANDRADE	042117	29,00	16,00	7,00	31/07/1980	-
80°	PAULA RAVAGNANI SILVA	039274	29,00	16,00	7,00	29/07/1987	-
81°	ERIKA GRACIELY SILVA DE LIRA	044165	29,00	15,00	9,00	28/05/1984	-
82°	LEILTON FRANQUELINO DOS SANTOS	045888	29,00	15,00	9,00	22/10/1987	-
83°	ISADORA BARBOSA VARELLA	044292	29,00	15,00	9,00	27/10/1991	-
84°	ZANIA MARA NUNES DE ASSIS	047147	29,00	15,00	8,00	23/09/1984	-
85°	FERNANDA RAMOS NOGUEIRA	037588	29,00	15,00	8,00	19/03/1985	-
86°	RAÍSA SANTIAGO	042723	29,00	14,00	11,00	26/04/1994	-
87°	CAROLINA ALCANTARA DA COSTA PRATAROTTI	046611	29,00	14,00	11,00	15/09/1994	-
88°	FERNANDA RODRIGUES GONZAGA	042423	29,00	14,00	11,00	14/03/2000	-
89°	GABRIEL TARDIM TEIXEIRA	038866	29,00	13,00	10,00	29/05/1992	-
90°	RENATA SOUTO FRUTUOSO	047792	28,00	19,00	7,00	10/03/1980	-
91°	SANDRA APARECIDA BRITO DE OLIVEIRA	041983	28,00	19,00	6,00	14/03/1975	-
92°	CLEUSA RODRIGUES DE SOUSA	041019	28,00	18,00	5,00	24/07/1976	-
93°	MARINALDA DA SILVA LEITE	042539	28,00	18,00	5,00	07/12/1980	-
94°	RUAMA RODRIGUES ALVES MACHADO	036750	28,00	18,00	4,00	22/01/1987	-
95°	CECÍLIA STEPHLLAY MARANGONI	042272	28,00	17,00	7,00	16/03/1989	-
96°	ANA CLAUDIA DO NASCIMENTO SANTOS SALES	043218	28,00	17,00	6,00	27/08/1987	-
97°	THAYNÁ DA COSTA MACHADO	039575	28,00	17,00	6,00	02/01/1997	-
98°	MICAELA MARTINHO DE OLIVEIRA	046056	28,00	16,00	9,00	20/05/1992	-
99°	GUALBERTO GRACINDO GONÇALVES JUNIOR	036901	28,00	16,00	7,00	01/09/1980	-
100°	ADRIANA DE CARVALHO	042096	28,00	16,00	7,00	21/08/1982	-
101°	RENATO HENRIQUE BERNARDES	043096	28,00	15,00	10,00	25/05/1995	-
102°	ALLINE DOS SANTOS	044042	28,00	15,00	9,00	12/08/1981	-
103°	ISABELLA FILIPPINI	038116	28,00	15,00	9,00	05/09/1986	-
104°	THAINÁ BUONO PAULINO DOS SANTOS	035820	28,00	15,00	9,00	31/03/1990	-
105°	AMANDA LIRA GUIMARAES	035138	28,00	15,00	9,00	09/12/1990	-
106°	CÍNTIA ARAUJO SILVA MENDES	035262	28,00	15,00	8,00	06/04/1981	-
107°	LUCIANA COSTA DE OLIVEIRA	036364	28,00	15,00	8,00	12/05/1984	-
108°	MARIA ROZIELE MARTINS	045160	28,00	15,00	7,00	12/11/1973	-
109°	JESSICA PATRICIA DA SILVA BATISTA	041321	28,00	14,00	10,00	17/10/1989	-
110°	RENANN MATTOS PAOLINELLI	043868	28,00	14,00	10,00	08/11/1994	-
111°	DEBORA FONSECA SALES	037551	28,00	14,00	10,00	13/01/1995	-
112°	PAULO ADEMIR DE SOUZA	043123	28,00	14,00	9,00	20/08/1969	-
113°	ALAERCIO SANTOS CURVELO DA CONCEIÇÃO	037309	28,00	14,00	9,00	03/02/1983	-
114°	GISELE FONSECA DOS SANTOS	042648	28,00	14,00	9,00	12/10/1985	-
115°	ANA PAULA BARBOSA PINTO	038384	28,00	14,00	9,00	31/07/1989	-
116°	DANDARA DA CONCEIÇÃO FEITOSA	041441	28,00	14,00	9,00	11/07/1991	-
117°	ANGÉLICA MONTEIRO TEIXEIRA NASCIMENTO	035502	28,00	14,00	8,00	21/10/1975	-
118°	IVONEIDE DIAS DE OLIVEIRA FERNANDES	047078	28,00	13,00	10,00	28/06/1976	-
119°	ALEXANDRA DANTAS DE FIGUEIREDO	045648	28,00	13,00	10,00	09/01/1983	-
120°	THAYNA GARCIA NOVAIS	046113	28,00	13,00	10,00	08/09/1989	-
121°	ELKE MARIA ARIAS	041860	28,00	12,00	11,00	05/09/1973	-
122°	MARIA SÍLVIA CARDOSO OLIVAN	039901	28,00	12,00	10,00	20/03/1963	-
123°	JULIANA SUELI FRANZINI	043118	28,00	12,00	10,00	27/07/1983	-

124°	VERA LÚCIA LUIZ KEPLER	041566	27,00	12,00	12,00	19/10/1959*	-
125°	VYTÓRIA GONÇALVES DOS SANTOS PEREIRA	039414	27,00	18,00	5,00	07/10/2000	-
126°	IZABELA APARECIDA SOUZA MAROTTA COTTA	036368	27,00	18,00	4,00	12/04/1992	-
127°	NEILMA DA SILVA DOS REIS	041330	27,00	17,00	7,00	01/03/1987	-
128°	REGINALDA PIRES DE OLIVEIRA	035044	27,00	16,00	7,00	18/12/1971	-
129°	MÁRCIA ALEXANDRINA DE ANDRADE	045229	27,00	16,00	6,00	16/01/1974	-
130°	FELIPE DE OLIVEIRA GOUVEIA	036425	27,00	16,00	6,00	14/03/1986	-
131°	TAMIRES BORGES RODRIGUES	042115	27,00	16,00	6,00	25/12/1991	-
132°	VANUSIA PEREIRA DE OLIVEIRA	044457	27,00	16,00	5,00	28/02/1974	-
133°	JOSEMEIRE DA SILVA	039935	27,00	15,00	10,00	21/02/1977	-
134°	MARIA ELIZABETE ANDRADE AMÉRICO	035755	27,00	15,00	8,00	01/12/1968	-
135°	ANA PAULA SOARES	045119	27,00	15,00	8,00	13/03/1975	Sim
136°	VANESSA DE SOUSA SOARES	037790	27,00	15,00	7,00	10/01/1997	-
137°	SHEILA VANDERCI MANHOZO MARIANO	040418	27,00	15,00	6,00	10/05/1981	-
138°	DENISE FRANCE SILVA PEREIRA	042986	27,00	14,00	10,00	20/09/1982	-
139°	MARCELO QUEIROZ CAVALLI	044907	27,00	14,00	10,00	06/03/1990	-
140°	GABRIELA RODRIGUES FERREIRA	041511	27,00	14,00	10,00	15/04/1998	-
141°	RAFAELA MARIA DE LIRA	043703	27,00	14,00	9,00	02/03/1983	-
142°	ANA CRISTINA ARNALDI SILVA	043944	27,00	14,00	8,00	22/07/1979	-
143°	SILMARA OLIVEIRA DA SILVA	042575	27,00	14,00	8,00	25/02/1993	-
144°	MARIANA ALVES BARBOSA	043300	27,00	14,00	8,00	09/07/1998	-
145°	MARTA SILVA DA ROCHA	046565	27,00	14,00	7,00	07/05/1984	-
146°	GEOVANA LUCIA BATISTA LOUREIRO	035420	27,00	13,00	10,00	12/08/1999	-
147°	JOSÉ RICARDO GONÇALVES	035927	27,00	13,00	9,00	07/01/1969	-
148°	ROSEMARY DE SOUZA SILVA SANTOS	043672	27,00	13,00	9,00	29/01/1969	-
149°	MARIA IRENE LARA REZENDE	039380	27,00	13,00	8,00	30/04/1966	-
150°	CATHERINE GENEROSO FERNANDEZ	036347	27,00	13,00	8,00	18/04/1981	-
151°	RISOLANDIA OLIVEIRA DOS SANTOS	046160	27,00	13,00	8,00	23/05/1985	-
152°	PIETRA MACHADO VAMPRE	044584	27,00	13,00	8,00	05/02/1999	-
153°	WALKYRIA FÁTIMA DE MELO	043970	27,00	12,00	10,00	06/04/1965	-
154°	ANDERSON DE SIQUEIRA SIMOES	043537	27,00	10,00	11,00	29/09/1989	-
155°	ALANA SANTOS PINHEIRO	037231	26,00	18,00	6,00	12/11/1992	-
156°	WILMA RIBEIRO MACHADO	044644	26,00	17,00	7,00	01/10/1990	-
157°	VANESSA BASTOS DOS SANTOS	046633	26,00	17,00	6,00	19/03/1979	-
158°	SORAIA BARBOSA DA CRUZ	036965	26,00	16,00	8,00	24/06/1987	-
159°	JEANE JUNQUEIRA DA SILVA	045902	26,00	16,00	7,00	17/09/1985	-
160°	JULIANE VITORIA DA CRUZ GOMES	045102	26,00	16,00	7,00	06/11/1993	-
161°	BRUNA LIMA FERNANDES	038263	26,00	16,00	7,00	12/04/1996	-
162°	ANA CRISTINA VENTURA ALVES	035350	26,00	16,00	6,00	10/06/1993	-
163°	MARIA DE LOURDES FERREIRA	036543	26,00	16,00	4,00	24/05/1964	-
164°	WELLINGTON FABIANO TONELLO	037844	26,00	15,00	8,00	28/07/1986	-
165°	CARMELITA MARIA BARBOSA	046686	26,00	15,00	7,00	05/02/1968	-
166°	GIOVANA MIYABAYASHI	047368	26,00	15,00	7,00	29/07/1977	-
167°	ANÁLIA MORAES SANTOS	042109	26,00	15,00	7,00	19/04/1989	-
168°	VITORIA SANTOS DE OLIVEIRA	042271	26,00	15,00	7,00	29/07/1993	-
169°	CÂNDIDA MARIA AMÂNCIO FERNANDES DA SILVA	044502	26,00	15,00	6,00	08/11/1968	-
170°	CINTIA ALVES DA SILVA	039368	26,00	15,00	6,00	31/12/1977	-
171°	ERICA DOS SANTOS MARCONDES	045509	26,00	15,00	6,00	18/03/1980	-
172°	ANA MARIA OLIVEIRA EVANGELISTA	041943	26,00	15,00	6,00	24/02/1988	-
173°	MAYARA ORLANDI	038106	26,00	15,00	6,00	24/05/1988	-
174°	ELAINE MICRONI DE MELLO BORIERO	039658	26,00	15,00	6,00	27/09/1989	-
175°	THAINA MARIÉLI SILVA ANDRADE	044193	26,00	15,00	6,00	12/10/1995	-
176°	MARIA DAS GRAÇAS DA SILVA	042530	26,00	14,00	9,00	30/04/1969	-
177°	JANEIDE DE PAULA DO NASCIMENTO	047270	26,00	14,00	9,00	17/04/1985	-
178°	ROBSON DA SILVA REIS	040483	26,00	14,00	9,00	05/02/1996	-
179°	MIRIAM MARQUES MARTINS FARIA	037767	26,00	14,00	8,00	07/06/1972	-

180°	LUCIMAR SOARES BATISTA	040592	26,00	14,00	8,00	15/05/1974	-
181°	PRISCILA DA SILVA	036247	26,00	14,00	8,00	18/08/1982	-
182°	JULIANA CARVALHO DE MOURA AIRES	035707	26,00	14,00	8,00	18/07/1986	-
183°	LUDINEIA EVANGELISTA SOUSA	045511	26,00	14,00	8,00	15/01/1990	-
184°	THAYANA VIANNA DE MELO	037005	26,00	14,00	8,00	09/04/1991	-
185°	CAROLINE CONCEIÇÃO BORGES DA SILVA	041527	26,00	14,00	8,00	19/05/1993	-
186°	VITORIA DE MIRANDA FERREIRA	038046	26,00	14,00	8,00	03/03/1998	-
187°	JULIA RIBEIRO PASCHOAL	044652	26,00	14,00	8,00	18/04/2001	-
188°	ELIANE DOS SANTOS FERREIRA	041369	26,00	14,00	7,00	05/01/1982	-
189°	MAIRA APARECIDA MAGUIM	047069	26,00	14,00	7,00	20/10/1982	-
190°	VANESSA CRISTINA CORDEIRO RIBEIRO	044838	26,00	14,00	7,00	11/05/1991	-
191°	MARIA FRANCISCA LIMA DOS SANTOS ALVES	035618	26,00	14,00	6,00	14/12/1963	-
192°	REGINA MENOSSE DO CARMO DE SOUZA	046709	26,00	14,00	6,00	25/05/1966	-
193°	MARIA JOSIANE SANTOS DA SILVA	046288	26,00	14,00	6,00	10/03/1974	-
194°	ANGÉLICA DONIZETI DE OLIVEIRA MIGRI	043534	26,00	14,00	6,00	15/08/1974	-
195°	KAREN MICHELLE SGOBBI	039191	26,00	14,00	6,00	09/08/1978	-
196°	RITA AUGUSTA COELHO DIONISIO	043696	26,00	13,00	11,00	11/09/1987	-
197°	JULIANA BELFIORI FERREIRA DE SOUZA PICOLO	036241	26,00	13,00	10,00	26/08/1987	-
198°	ANA PAULA BOCCA	043281	26,00	13,00	10,00	18/10/1996	-
199°	JADE DOS REIS COLPANI	037802	26,00	13,00	10,00	11/06/1997	-
200°	SARAH SORATI DOS SANTOS	037008	26,00	13,00	9,00	30/01/1998	-
201°	MAYARA CRISTINE RIBEIRO	035323	26,00	13,00	9,00	29/08/1999	-
202°	EDNA MARTINS DOS SANTOS	038186	26,00	13,00	8,00	12/01/1972	-
203°	MARIA MARGARITA SERENO QUINTANS	035011	26,00	13,00	8,00	06/07/1973	-
204°	KENIA DE LIMA SALES	043606	26,00	13,00	8,00	26/02/1977	-
205°	KELLY CRISTINA DE SOUZA	045737	26,00	13,00	8,00	02/08/1978	-
206°	POLIANA TEIXEIRA DE JESUS	041417	26,00	13,00	8,00	12/01/1988	-
207°	ANA CARLA CAVALCANTI CARVALHO DE ALMEIDA	040811	26,00	13,00	8,00	28/11/1991	-
208°	ARIANE SOARES CORREIA	035185	26,00	12,00	10,00	07/01/1991	-
209°	BEATRIZ YAMADA PETRENKO OKABAYASHI	041569	26,00	12,00	9,00	10/01/1971	-
210°	REBECCA ESPOSITO LUCAS	045678	26,00	12,00	9,00	20/12/1998	-
211°	NATALIA BARBOSA NUNES FERREIRA	046978	26,00	12,00	8,00	19/11/1982	-
212°	ADILSON DA COSTA LIMA	039940	26,00	12,00	8,00	30/09/1984	-
213°	KELLY PEREIRA VASCONCELOS	040068	26,00	12,00	8,00	23/06/1996	-
214°	IVO VALERIO CAETANO	037567	26,00	11,00	9,00	27/09/1963	-
215°	ÉRICA FERREIRA GONÇALVES MENDES	039083	26,00	11,00	9,00	06/04/1983	-
216°	LARISSA COSTA DE ALMEIDA	041183	26,00	10,00	10,00	21/02/1997	-
217°	MARIANA BRAZ GONÇALVES CERQUEIRA	043140	26,00	10,00	10,00	17/07/1998	-
218°	ANA DIAS DE MELO COSTA	046259	25,00	12,00	8,00	29/10/1956*	-
219°	RENATA KARINE PIRES DE OLIVEIRA	040455	25,00	17,00	3,00	30/05/1980	-
220°	JOSEANE RODRIGUES OLIVEIRA	040272	25,00	17,00	3,00	27/01/1983	-
221°	ANDRESSA SILVEIRA DUARTE	045010	25,00	16,00	6,00	23/04/1979	-
222°	ROSICLER FERNANDES DOS SANTOS PEREIRA	037582	25,00	16,00	6,00	23/11/1980	-
223°	ALINE EVELLIN SANTOS SILVA	037319	25,00	16,00	5,00	18/04/1993	-
224°	MILENI MARIA ARANTES VARISI	039120	25,00	15,00	5,00	11/04/1976	-
225°	CAMILE SABADIM ZAPPELLONI	036577	25,00	15,00	4,00	02/06/1982	-
226°	THAYRINE DOS SANTOS FERNANDES	038968	25,00	14,00	9,00	10/02/1991	-
227°	JULIANA GALVAO RODRIGUES	041075	25,00	14,00	8,00	14/01/1987	-
228°	BRUNA SILVA CABRAL	036915	25,00	14,00	8,00	05/07/1989	-
229°	BRENDA ISABELLY LUCIO RIBEIRO	036638	25,00	14,00	8,00	26/04/1998	-
230°	TAIZ CARLA DA SILVA	045077	25,00	14,00	7,00	26/12/1976	-

231°	ODAIR DIAS FILHO	043463	25,00	14,00	6,00	27/05/1976	-
232°	HELOIZA MARTINS DE ARAUJO CARVALHO	046306	25,00	14,00	6,00	08/10/1988	-
233°	FABIANNE GAMA DE SOUZA	039670	25,00	14,00	6,00	27/03/1998	-
234°	IVONETE GONÇALVES DA SILVA	048014	25,00	13,00	9,00	12/11/1969	-
235°	FRANCISLEY PASCOAL FURTADO	040303	25,00	13,00	9,00	01/02/1976	-
236°	ANA PAULA PIRES LOURENÇO	045347	25,00	13,00	9,00	07/02/1993	-
237°	LUIZA PEREIRA DA COSTA	038746	25,00	13,00	9,00	12/05/1994	-
238°	MARIANE CAVALCANTE DOS SANTOS	044889	25,00	13,00	9,00	24/04/1997	-
239°	MARLENE SIMÃO SASSO	046187	25,00	13,00	8,00	14/08/1967	Sim
240°	SIMONE CRISTINA MARZAGÃO	040903	25,00	13,00	8,00	02/10/1975	-
241°	ANTÔNIO RAIMUNDO DE OLIVEIRA	043091	25,00	13,00	8,00	15/08/1982	-
242°	GISELE GARCIA COSTA	046891	25,00	13,00	8,00	08/08/1985	-
243°	LARISSA SOUZA DE ARAUJO	039701	25,00	13,00	8,00	05/08/1994	-
244°	REGINA CÉLIA BARBOSA	045978	25,00	13,00	7,00	20/01/1976	-
245°	CHARLENE DE SANTANA BRITO DOS SANTOS	042263	25,00	13,00	7,00	27/09/1981	-
246°	EDUARDO HENRIQUE DE SOUZA	047338	25,00	13,00	7,00	02/10/1985	-
247°	LINDACI RODRIGUES DE SOUZA	045138	25,00	13,00	6,00	23/02/1975	-
248°	CRISTINA SANTO SANTANA	036163	25,00	13,00	6,00	27/09/1979	-
249°	CAROLINE SANTOS ALMEIDA	045196	25,00	13,00	6,00	19/11/1987	-
250°	RENATA BARBOSA REIS	037765	25,00	12,00	11,00	14/04/1996	-
251°	SILVANA DA PENHA CARDOSO	045111	25,00	12,00	9,00	20/11/1970	-
252°	ANDREIA BORGES MARQUES	037442	25,00	12,00	9,00	14/04/1979	-
253°	ANDREA RIBEIRO DOS SANTOS	039226	25,00	12,00	8,00	05/10/1976	-
254°	AELSON CARDOSO SILVA JÚNIOR	038839	25,00	12,00	8,00	06/10/1983	-
255°	ADDAUANA PEREIRA BARBOSA BRAGANÇA	038387	25,00	12,00	8,00	17/06/1984	-
256°	EDSANDRA DE PAIVA CARVALHO SOUZA	037745	25,00	12,00	8,00	23/12/1985	-
257°	MONIQUE MAGALHÃES DA SILVA	047242	25,00	12,00	8,00	19/05/1987	-
258°	ALÍCIA ZERI CEOLOTTO	039931	25,00	12,00	8,00	04/10/1990	-
259°	BEATRIZ TEIXEIRA DOS ANJOS	046966	25,00	12,00	8,00	13/09/1991	-
260°	CAMILA BARROS DOS SANTOS	035359	25,00	12,00	8,00	08/10/1992	-
261°	IANDRA HEIN TIERRRO	044713	25,00	12,00	8,00	05/06/1997	-
262°	ANA LAURA MONICO BRANDÃO CAMPOÓ	046935	25,00	12,00	8,00	25/11/1998	-
263°	ARLEI ROSA DOS SANTOS	039502	25,00	12,00	7,00	10/02/1980	-
264°	GHEIDLIA JHEYNNATA MENDES NOGUEIRA	044346	25,00	12,00	7,00	18/12/1992	-
265°	ALICE HELENA TORRES	037305	25,00	11,00	9,00	30/10/1978	-
266°	THAMIRES SILVA DE JESUS	041777	25,00	11,00	9,00	07/09/1994	-
267°	LUCAS LOPES DE ALMEIDA	039872	25,00	11,00	9,00	14/01/1997	-
268°	IZABELLE SANTOS CRUZ FIRMO DE DEUS	036693	25,00	11,00	9,00	22/05/1997	-
269°	CLAUDIA REGINA CONDE COSTA	044748	25,00	11,00	8,00	06/05/1972	-
270°	VANESSA GOMES DOS SANTOS RAMOS	044622	24,00	16,00	5,00	07/03/1979	-
271°	SUELI DA FRANÇA RAMOS	045220	24,00	16,00	4,00	10/01/1966	-
272°	IRACEMA BATISTA VIANA	038890	24,00	16,00	4,00	09/09/1981	-
273°	SIANE MUNIZ DA SILVA	044154	24,00	15,00	6,00	29/07/1983	-
274°	MICHELLE NUNES FERREIRA CABRAL	042433	24,00	15,00	6,00	04/10/1989	-
275°	SANDRA MARANGON PEREIRA GOMES	036716	24,00	15,00	5,00	20/07/1971	-
276°	MARIA APARECIDA LOPES DOS SANTOS	040964	24,00	15,00	5,00	28/08/1977	-
277°	ANA MARIA RAMOS VENTURINI	044003	24,00	15,00	4,00	08/11/1962	-
278°	HEBERT GUILHERME DOS SANTOS LUZ	040314	24,00	14,00	8,00	12/09/1986	-
279°	THAMIRIS BENTO DE GODOY	037431	24,00	14,00	8,00	17/04/1990	-
280°	CLELIA REGINA RIBEIRO DIAS	045923	24,00	14,00	7,00	12/06/1970	-
281°	THIAGO APARECIDO ARANHA SANTOS	036559	24,00	14,00	7,00	04/03/1988	-

282°	TAMIRIS DAMINELLO TORRES	037926	24,00	14,00	7,00	14/03/1988	-
283°	LÍVIA MARIA FERREIRA DA SILVA	036658	24,00	14,00	7,00	21/07/1990	-
284°	LÍGIA CAROLINA CHAPINA KECHICHIAN	043599	24,00	14,00	7,00	29/04/1991	-
285°	GABRIEL TRINDADE MOREIRA	037054	24,00	14,00	7,00	07/10/1992	-
286°	LETICIA ABILIO BATISTA	037815	24,00	14,00	7,00	27/05/1996	-
287°	TATIANA DE OLIVEIRA BATISTA SILVA	035612	24,00	14,00	6,00	30/12/1975	-
288°	FLAVIA ORNELAS DE LIMA	042267	24,00	14,00	6,00	24/10/1983	-
289°	SUELI DE FÁTIMA BIANCHINI	044780	24,00	14,00	6,00	25/07/1984	-
290°	LARISSA DE RESENDE BISPO	044105	24,00	14,00	6,00	12/01/1999	-
291°	CARIMA BRITO DOS SANTOS QUERINO	038172	24,00	14,00	5,00	26/10/1985	-
292°	GEOVANA DE ALCÂNTARA CHELONI SOUZA	038327	24,00	13,00	10,00	09/10/1998	-
293°	CRISTIANE DA SILVA MOREIRA	047965	24,00	13,00	8,00	17/01/1973	-
294°	LUZINETE FERREIRA DOS SANTOS	046831	24,00	13,00	7,00	10/11/1963	-
295°	MARLI BEQUE DA ROSA	047826	24,00	13,00	7,00	01/09/1978	-
296°	IVONETE SOARES DE ABREU	045763	24,00	13,00	7,00	02/12/1978	-
297°	KARINA OLIVEIRA DE LUIZ	041460	24,00	13,00	7,00	16/07/1979	-
298°	CLAUDIA MARIA DOS SANTOS LOPES	038824	24,00	13,00	7,00	04/12/1981	-
299°	LUCIANA CRISTINA DA SILVA MARTINS	044597	24,00	13,00	7,00	03/02/1988	-
300°	SARAH ELIS VICENTIN CLASSERE	041497	24,00	13,00	7,00	14/02/1988	-
301°	GRAZIELA SANTOS PEDROSO DE SOUZA	035500	24,00	13,00	7,00	20/10/1990	-
302°	ANDRESSA FRAZÃO DE OLIVEIRA PERES	037686	24,00	13,00	7,00	15/05/1996	-
303°	MARTA CRISTINA DE SOUZA MERLINE	046174	24,00	13,00	6,00	06/08/1971	-
304°	SILENE APARECIDA DA SILVA BITENCOURT	038247	24,00	13,00	6,00	11/02/1975	-
305°	SILVIA SATLER LIMA	043536	24,00	13,00	6,00	05/07/1978	-
306°	MICHELE MARTINS RODRIGUES	037941	24,00	13,00	6,00	26/08/1983	-
307°	SHEILA SOUZA DOS SANTOS	043089	24,00	13,00	6,00	21/05/1987	-
308°	DIANE PEREIRA SANTOS	044827	24,00	13,00	6,00	03/06/1995	-
309°	ALINE SILVA BONFIM	043617	24,00	13,00	5,00	15/07/1986	-
310°	MARÍLIA CALDEIRA MARKLEW	047946	24,00	12,00	10,00	04/10/1989	-
311°	ANA CLARA AMARAL DIAS	046298	24,00	12,00	9,00	07/09/1988	-
312°	IVONILDE MARIA BEZERRA DOS SANTOS	042050	24,00	12,00	8,00	10/12/1965	-
313°	FRANCINEIDE VIRGULINA DA SILVA	040618	24,00	12,00	8,00	23/10/1984	-
314°	LUIZA DOMINGUES ACORCI	042406	24,00	12,00	8,00	03/06/1989	-
315°	TANILA MARIA ALVES DA SILVA	040814	24,00	12,00	8,00	25/10/1999	-
316°	CRISTINA OSTROWSKI	046580	24,00	12,00	7,00	09/12/1964	-
317°	ANTONIA PEREIRA DA SILVA GATTERMEIER	040374	24,00	12,00	7,00	04/08/1967	-
318°	MICARLA DA SILVA PEREIRA	035247	24,00	12,00	7,00	06/01/1978	-
319°	ALEX GONÇALVES DOS SANTOS	037662	24,00	12,00	7,00	23/09/1989	-
320°	ADLAINE HELEN SANTOS BOM SUCESSO	035187	24,00	12,00	7,00	20/12/1992	-
321°	NATALY DE OLIVEIRA RAMOS	042183	24,00	12,00	7,00	12/12/1994	-
322°	JOANA CRISTINA LOPES DE CARVALHO	046827	24,00	12,00	6,00	21/07/1972	-
323°	JOÃO PEDRO COSTA	043147	24,00	11,00	10,00	07/09/2001	-
324°	ELIANA OLIVEIRA PEDREIRA LIMA	036964	24,00	11,00	9,00	23/09/1985	-
325°	MARIANE HELENA DA SILVA	037416	24,00	11,00	9,00	09/01/1993	-
326°	JULIANA OLIVEIRA MARZOLA DOS SANTOS	037190	24,00	11,00	9,00	23/04/1998	-
327°	ELIETE NICÁCIO	037787	24,00	11,00	8,00	20/10/1978	-
328°	JULIANA ALVES ARGENTIN	040921	24,00	11,00	8,00	12/11/1981	-
329°	PAOLO DANIEL CARLOS HENRIQUE F. DE OLIVEIRA	042439	24,00	11,00	8,00	14/10/1983	-
330°	EVARISTO PEREIRA DE SOUZA FILHO	047745	24,00	11,00	8,00	03/12/1985	-

331°	ELISABETE CORDEIRO DA SILVA FREITAS	038850	24,00	10,00	10,00	13/02/1966	-
332°	MARIA REGINA STEIGER	044404	24,00	10,00	9,00	25/02/1965	-
333°	LUCIANA GONÇALVES	047209	24,00	9,00	10,00	05/03/1979	-
334°	JAMILE LUCAS DE OLIVEIRA	041932	24,00	9,00	9,00	07/09/1989	-
335°	LUIZ MIGUEL DE BARRÓS	040995	24,00	9,00	9,00	15/11/1994	-
336°	THALITA VIANNA MIRANDA	042125	24,00	8,00	11,00	04/08/1989	-
337°	ELIANA ALVES DE ALMEIDA	044570	24,00	8,00	10,00	16/08/1999	-
338°	ELIANA APARECIDA SCAPPATICCIO	047678	23,00	12,00	6,00	10/09/1955*	-
339°	APARECIDA ALVES FERREIRA FIORI	046914	23,00	15,00	4,00	07/09/1958*	-
340°	ISIDORA NERI BISPO	037145	23,00	13,00	5,00	30/05/1960*	-
341°	NELSON OLIVEIRA DE ALMEIDA	047515	23,00	15,00	5,00	02/05/1976	-
342°	HERICA ARAUJO MATIAS	037427	23,00	15,00	5,00	03/07/1990	-
343°	CHEILA ADRIANA AMBROSIO	045308	23,00	14,00	8,00	03/11/1978	-
344°	LOHANNE RAMOS LADISLAU	043559	23,00	14,00	7,00	29/10/1995	-
345°	MARIA DA CONCEIÇÃO SANTANA BATISTA	045787	23,00	14,00	6,00	28/09/1964	-
346°	MARINEUSA ROCHA PINTO DA SILVA	045780	23,00	14,00	6,00	28/10/1967	-
347°	RONALDA MAXIMO DE LIMA	035981	23,00	14,00	5,00	02/05/1974	-
348°	ANDRÉ SOUZA MOTA	043262	23,00	14,00	5,00	01/11/1982	-
349°	LUCAS SILVA MONTEIRO	035513	23,00	14,00	5,00	07/05/1997	-
350°	MARY SCHWEITZER DOS ANJOS GOMES	042378	23,00	13,00	8,00	18/09/1979	-
351°	MARIA BETANIA SILVA DE SOUZA	046303	23,00	13,00	7,00	27/09/1978	-
352°	LUCICLEIDE VIEIRA DE ALMEIDA SALUTTI	037980	23,00	13,00	7,00	07/06/1981	-
353°	MARIANA SANT ANNA DOS SANTOS DE FRANCA	043460	23,00	13,00	7,00	28/11/1983	-
354°	SAMIA PRESTES ROSA	044027	23,00	13,00	7,00	24/03/1998	-
355°	PAULO JOSE OLIVEIRA	047936	23,00	13,00	6,00	04/01/1970	-
356°	PATRICIA FERNANDA FRANCA BIANCHI OLIVEIRA	047017	23,00	13,00	6,00	15/05/1980	-
357°	MARIA LUYRD MARTINE NOBREGA DE BRITO	035829	23,00	13,00	6,00	06/05/1989	-
358°	KELLY ANSELMO RIBEIRO SILVA	036418	23,00	13,00	6,00	12/01/1990	-
359°	KESSILA DE SOUZA ALVES	041051	23,00	13,00	6,00	16/07/1990	-
360°	CLARA COUTO DA SILVA	038087	23,00	13,00	6,00	27/09/1997	-
361°	JOSE LUIZ FERREIRA DOS SANTOS	035170	23,00	13,00	5,00	24/03/1979	-
362°	CARLA ANDREA BRAUNA DA SILVA	045880	23,00	13,00	5,00	15/05/1982	-
363°	ANNA CAROLINA PEDRO SIQUEIRA	043326	23,00	13,00	5,00	22/10/1998	-
364°	LUCI DE OLIVEIRA MATOS CARDIA	042325	23,00	13,00	4,00	24/02/1962	-
365°	TATIANE CRISTINA CAETANO	047251	23,00	12,00	9,00	15/01/1992	-
366°	KÁTIA KARINA GONÇALVES FERREIRA DE JESUS	045504	23,00	12,00	8,00	05/07/1980	-
367°	GRAZIELA APARECIDA DE OLIVEIRA	039475	23,00	12,00	8,00	25/07/1980	-
368°	VANESSA FERNANDES DA SILVA	039202	23,00	12,00	8,00	28/07/1984	-
369°	ISABELLA MARTINS COTTING	035852	23,00	12,00	8,00	07/02/1994	-
370°	FERNANDA REZENDE DE SANTANA	037031	23,00	12,00	8,00	22/02/1995	-
371°	MARINA LEIDE BARATTA	045141	23,00	12,00	8,00	02/03/1999	-
372°	VITORIA BATISTA DE LIMA	037639	23,00	12,00	8,00	07/06/1999	-
373°	KATHLEEN DE SOUZA GODOY MARTIRES	040407	23,00	12,00	8,00	04/03/2000	-
374°	ANDIARA LUCIA CARDOSO MAGALHÃES PEREIRA	039156	23,00	12,00	7,00	25/05/1967	-
375°	RIVANESIA DE SOUZA DINIZ	039261	23,00	12,00	6,00	17/01/1979	-
376°	NISLEY COSTA SILVA	038328	23,00	12,00	6,00	05/05/1979	-
377°	PATRICIA DE CARVALHO BRONZATO	041609	23,00	12,00	6,00	03/02/1986	-
378°	NATHÁLIA MOREIRA ALBINO	040041	23,00	12,00	6,00	24/07/1992	-
379°	ISABEL ALCÂNTARA TAVARES	039186	23,00	11,00	10,00	17/11/1978	-
380°	MARÍLIA IZIDORO DE LIMA	040572	23,00	11,00	9,00	25/07/1992	-
381°	MARIA FERNANDA OHNUMA BARROSO	044407	23,00	11,00	9,00	23/04/1999	-
382°	TATIANA MOTTA NOBRE FERREIRA	041880	23,00	11,00	8,00	21/03/1979	-
383°	CARLA ALESSANDRA BORGES	039012	23,00	11,00	8,00	06/12/1979	-
384°	ANGELITA ALVES DE TOLEDO	046379	23,00	11,00	8,00	10/01/1985	-

385º	JAQUELINE DA SILVA BRANDÃO	036245	23,00	11,00	8,00	03/11/1994	-
386º	ANA CAROLINA SANTOS DE BRITO	042351	23,00	11,00	8,00	04/07/2000	-
387º	ALVARO ANTONIO DOS SANTOS OLIVEIRA	035515	23,00	11,00	7,00	30/08/1988	-
388º	SÍLVIAN CRISTINA SANCHEZ	035474	23,00	10,00	9,00	18/03/1970	-
389º	LUANA MARIA DA SILVA	047565	23,00	10,00	9,00	22/07/1985	-
390º	MARCELA DE OLIVEIRA ANDRADE	047771	23,00	10,00	9,00	16/06/1999	-
391º	EDNILDE SAJO	044237	23,00	10,00	8,00	30/11/1962	-
392º	RENATA CIRILO SILVA COURA	038323	23,00	10,00	8,00	05/06/1977	-
393º	MARA DALILA MONTENEGRO FELICIANO	047352	23,00	10,00	8,00	11/06/1981	-
394º	JOÃO VICENTE DE PAULA JUNIOR	045195	23,00	10,00	8,00	29/06/1984	-
395º	MARIANA CAMPACHI GUIMARÃES NEVES	043872	23,00	10,00	8,00	04/05/1995	-
396º	MARISTELA GOMES QUEIROZ	046981	23,00	10,00	7,00	14/02/1984	-
397º	MONIQUE DE SOUZA BUENO ANDRÉ	041929	23,00	9,00	10,00	14/08/1984	-
398º	LIGIA LOURENÇO DA COSTA	044580	23,00	9,00	9,00	25/08/1968	-
399º	JANAINA TRUIZ DOS SANTOS	040498	23,00	9,00	9,00	12/04/1977	-
400º	SARAH MACHADO DE MORAES	038108	23,00	9,00	8,00	28/11/1964	-
401º	CAROLINA MIGUEL MENDES	044381	23,00	9,00	8,00	16/10/1985	-
402º	CLAIRISSA NERIS DA SILVA	046830	23,00	9,00	8,00	21/02/1999	-
403º	VERACI DE SOUZA BEZERRA	040747	23,00	8,00	10,00	04/02/1964	-
404º	PATRICIA DE JESUS ROSSATI	043546	22,00	15,00	4,00	31/12/1985	-
405º	TATIANA SANTOS LEAL SANTANA	043578	22,00	14,00	7,00	21/11/1984	-
406º	MARINALVA DIAS ALVES	035560	22,00	14,00	6,00	11/03/1970	-
407º	PRISCILA LUCATTO DE MOURA SILVA	044609	22,00	14,00	6,00	12/10/1977	-
408º	NICOLE APARECIDA PORTA NOVA	042362	22,00	14,00	6,00	26/09/1995	-
409º	HUDSON BATISTA TITO	035936	22,00	14,00	5,00	16/05/1985	-
410º	DANILO CERQUEIRA DE ALMEIDA DA SILVA	038218	22,00	14,00	5,00	27/05/1992	-
411º	MARCIA ANDREA SANTOS FERREIRA	043952	22,00	13,00	7,00	12/12/1971	-
412º	SIMONE MARIA OLIVEIRA	043492	22,00	13,00	6,00	22/08/1971	-
413º	VERÔNICA FRANCISCA GUILHERME	038444	22,00	13,00	6,00	27/11/1979	-
414º	VANESSA ALVES MACHADO DE SOUZA	044369	22,00	13,00	6,00	04/12/1992	-
415º	THAIS HELENA GONÇALVES BABICSAK	038450	22,00	13,00	6,00	07/05/1996	-
416º	ELISA AGATHA BISPO DA SILVA	043391	22,00	13,00	5,00	17/02/1983	-
417º	NATIELLE MENEZES HEITOR SANTOS	045242	22,00	13,00	5,00	01/08/1988	-
418º	ROSEMEIRE APARECIDA DOS SANTOS MONÇÃO	040949	22,00	13,00	5,00	21/11/1988	-
419º	LUANA NASCIMENTO VILELLA	045155	22,00	13,00	5,00	21/03/1998	-
420º	ANDRÉA ALVES DE MATOS	043209	22,00	13,00	4,00	31/01/1978	-
421º	VIVIANE DE JESUS DIAS	042231	22,00	13,00	4,00	16/03/1984	-
422º	GILDERLEIDE ALEXANDRE DA SILVA	043948	22,00	13,00	3,00	05/01/1966	-
423º	GISELE SANTOS HAZARMAVETH GENTIL	044682	22,00	12,00	9,00	24/11/1984	-
424º	FABIANA LUIZA MOTA DOS SANTOS	037021	22,00	12,00	8,00	21/03/1977	-
425º	NADIA SOUZA LIMA	041939	22,00	12,00	8,00	28/08/1982	-
426º	JANE APARECIDA BONINI	044599	22,00	12,00	7,00	21/09/1965	-
427º	ANA CAROLINA MUNIZ DE SOUZA	042454	22,00	12,00	7,00	07/04/1983	-
428º	THATIANE DI RISIO DOS SANTOS	043182	22,00	12,00	7,00	10/07/1985	-
429º	TAMIRES BARBOSA	044792	22,00	12,00	7,00	10/04/1990	-
430º	ESTEVÃO VARELA MARQUES	043667	22,00	12,00	7,00	13/05/1996	-
431º	VICTÓRIA LEUTZ VIEIRA	047861	22,00	12,00	7,00	22/05/2000	-
432º	CORINA ALVES FILHA	044078	22,00	12,00	6,00	02/06/1963	-
433º	EIDY APARECIDA DA SILVA SOLER FONSECA	038330	22,00	12,00	6,00	14/04/1967	-
434º	JANIRLANE LIMA LOPES	043752	22,00	12,00	6,00	14/05/1968	-
435º	PATRICIA ESCAME	036612	22,00	12,00	6,00	30/04/1977	-
436º	RENATA CRISTINA DA SILVA NUNES	043687	22,00	12,00	6,00	13/09/1981	-
437º	LEONARDO AFFONSO	045913	22,00	12,00	6,00	14/07/1982	Sim
438º	TATIANA HENRIQUE CARLOS	039985	22,00	12,00	6,00	13/04/1984	-
439º	RAFAEL DE ALMEIDA DE OLIVEIRA	045757	22,00	12,00	6,00	05/11/1988	-

440º	JOSIANE APARECIDA CARDOSO	037466	22,00	12,00	6,00	19/02/1992	-
441º	FRANCIELLEN LOURENÇO DIAS FONSECA	042760	22,00	12,00	6,00	17/03/1994	-
442º	MARTA MARIA SILVA	041440	22,00	12,00	5,00	05/07/1967	-
443º	SHIRLEI DA SILVA OLIVEIRA	038164	22,00	12,00	5,00	14/04/1974	-
444º	KATIA FERREIRA DA SILVA SALES	045046	22,00	12,00	5,00	11/05/1990	-
445º	MARIA DILMA DA SILVA LIMA	045510	22,00	12,00	4,00	06/10/1966	-
446º	MARIA FERNANDA SILVA CARDOSO	037828	22,00	11,00	9,00	12/09/1983	-
447º	ERIKA DE SOUZA BARROS	046644	22,00	11,00	9,00	15/04/1988	-
448º	MARIA ELOISA SANTIAGO	035392	22,00	11,00	9,00	04/01/1995	-
449º	FLAVIA NOVAES HUTTERER	042928	22,00	11,00	8,00	11/03/1983	-
450º	MARCELENE DA SILVA MARTINS	046995	22,00	11,00	8,00	21/11/1983	-
451º	ELAINE DOS SANTOS SOUZA	046835	22,00	11,00	8,00	11/02/1988	-
452º	JÉSSICA SILVA	038460	22,00	11,00	8,00	27/04/2001	-
453º	VERA LUCIA PROSPER DE PAULA	044226	22,00	11,00	7,00	03/02/1963	-
454º	LUCIANA CANDIDO GOMES	046126	22,00	11,00	7,00	21/08/1971	-
455º	PATRICIA APARECIDA DIAS DOS SANTOS	041320	22,00	11,00	7,00	07/05/1980	-
456º	RAFAELA ANDRADE	041414	22,00	11,00	7,00	17/04/1982	-
457º	PÂMELA PASSOS DOS SANTOS	036498	22,00	11,00	7,00	20/02/1986	-
458º	CLAUDIA RIBEIRO DEFENDI	045532	22,00	11,00	7,00	29/05/1993	-
459º	SARA ALVES BEZERRA	043879	22,00	11,00	7,00	20/04/1995	-
460º	AMANDA ANDRADE DE MAGALHÃES	035469	22,00	11,00	7,00	01/03/1999	-
461º	ANA LAURENTINO DA CUNHA	040213	22,00	11,00	6,00	12/02/1965	-
462º	RICARDO MOREIRA	042996	22,00	11,00	6,00	25/04/1967	-
463º	ALFREDO DA SILVA	039249	22,00	11,00	6,00	03/06/1972	-
464º	FABIO PEREIRA DOS SANTOS ROCHA	045465	22,00	11,00	6,00	01/03/1980	-
465º	JULIA PEREIRA RIBEIRO	035304	22,00	11,00	6,00	05/10/1984	-
466º	SUZYANE PAULA SIMÃO SOUZA	037840	22,00	11,00	5,00	28/06/1989	-
467º	MARIA FERNANDA DE AGUIAR AZEVEDO	046865	22,00	10,00	11,00	23/01/2001	-
468º	PATRICIA CARVALHO ALMEIDA	042505	22,00	10,00	10,00	04/05/1982	-
469º	MARGARET CRISTIANE SOUZA DA SILVA SAIBRO	036379	22,00	10,00	9,00	02/03/1969	-
470º	AMANDA BARBEDO MARTINS COSTA	044040	22,00	10,00	9,00	05/01/1998	-
471º	EVANDRO CLÍMACO DA SILVA	043137	22,00	10,00	7,00	27/05/1965	-
472º	JOYCE APARECIDA SANTOS LOPES	046340	22,00	10,00	7,00	06/03/1971	-
473º	MARCELA KAMEKO YOKODA TAKEHANA	041628	22,00	10,00	7,00	26/02/1981	-
474º	BEATRIZ FERNANDES PAIXÃO	042512	22,00	9,00	10,00	07/03/1998	-
475º	JUSSARA PETRINI	044225	22,00	9,00	9,00	26/08/1968	-
476º	JULIANA OTAVIA PONTES	036851	22,00	9,00	9,00	05/06/1992	-
477º	VITÓRIA TEIXEIRA SOUZA	035692	22,00	9,00	9,00	22/02/1998	-
478º	NATALIA CICCARELLI	045653	22,00	9,00	8,00	12/01/1979	-
479º	PAULA REGINA ADREANI	043902	22,00	9,00	8,00	13/02/1979	-
480º	MARCELE GIANNOTTA GUIRRA	045170	22,00	9,00	8,00	21/06/1989	-
481º	ANA CAROLINA DIAS ROSA	036961	22,00	9,00	7,00	13/11/1996	-
482º	LUTIMIRA ARAÚJO PAIVA	040364	22,00	8,00	9,00	04/04/1991	-
483º	FLÁVIA FERNANDA LOUREIRO DOS SANTOS	044696	21,00	14,00	5,00	03/05/1977	-
484º	ELINEIDE ALVES DE SOUZA	040770	21,00	14,00	4,00	26/08/1976	-
485º	EDVANIA ALVES DE SOUSA	040402	21,00	14,00	3,00	16/10/1984	-
486º	DEAGNES SOUSA VILAS BOAS	041196	21,00	13,00	6,00	19/12/1994	-
487º	CLAUDIA OLIVEIRA PINTO	039919	21,00	13,00	5,00	09/09/1983	-
488º	ALEXSANDRA MESSIAS PASCOAL DA SILVA	036237	21,00	13,00	4,00	09/10/1978	-
489º	CARLA REGIANE DE OLIVEIRA SILVA	036201	21,00	13,00	4,00	30/10/1980	-
490º	SABRINA BRANDÃO FERREIRA CHAVES	042301	21,00	12,00	8,00	22/02/1992	-
491º	MARIA GORETTE TEIXEIRA	045221	21,00	12,00	7,00	03/08/1973	-
492º	SHEILA DOS SANTOS COSTA	037915	21,00	12,00	7,00	21/09/1986	-
493º	MARIA MARCIA DE JESUS LIMA	045494	21,00	12,00	6,00	13/02/1963	-
494º	CLÁUDIA MÔNICA CENDRETTI FIGUEIREDO	041877	21,00	12,00	6,00	03/10/1967	-

495º	ROMILDA FERREIRA BATISTA	045273	21,00	12,00	6,00	11/12/1971	-
496º	CAROLINA DOMINGUES SEABRA	044427	21,00	12,00	6,00	26/04/1981	-
497º	LARISSA SANTOS NERY	047769	21,00	12,00	6,00	10/05/1990	-
498º	SAMUEL LUCAS DE CAMPOS ABILIO	043544	21,00	12,00	6,00	07/03/1996	-
499º	LUIZA ALVES MARTINS	046872	21,00	12,00	6,00	30/11/1997	-
500º	EDUARDA MOREIRA DE PAULA	038529	21,00	12,00	6,00	06/09/1998	-
501º	IVONETE DA SILVA	046413	21,00	12,00	5,00	24/07/1964	-
502º	TÂMARA FERNANDES DE MORAES	046993	21,00	12,00	5,00	02/11/1980	-
503º	BRUNA MARIA EDUARDO DE PAULA	045935	21,00	12,00	5,00	20/06/1997	-
504º	ELIZETH RIBEIRO DE LIMA FORTES	043522	21,00	12,00	4,00	04/05/1965	-
505º	ELENIR ANGÉLICA DE OLIVEIRA	045813	21,00	12,00	4,00	21/08/1979	-
506º	ANDERSON LUIZ DA SILVA SOUZA	047156	21,00	12,00	4,00	09/09/1981	-
507º	MARIA DEUSA DE SOUSA	047135	21,00	12,00	4,00	21/02/1984	-
508º	ELIZABETE DE SOUZA LINO	045768	21,00	11,00	9,00	07/05/1967	-
509º	PATRICIA LEÃO FERREIRA OLIVEIRA DE ARAÚJO	041195	21,00	11,00	9,00	25/01/1972	-
510º	BEATRIZ DOS SANTOS DE LIMA	040868	21,00	11,00	9,00	10/04/1998	-
511º	DENIS APARECIDO MARCELINO FRIZI	042908	21,00	11,00	8,00	10/02/1993	-
512º	JOSÉ ELIAS DE OLIVEIRA	043279	21,00	11,00	7,00	10/12/1972	-
513º	FRANCIMEIRE PASSOS	036038	21,00	11,00	7,00	26/11/1973	-
514º	ALESSANDRA REGINA CARLOS DA MACENA	046189	21,00	11,00	7,00	24/03/1980	-
515º	ELAINE DA SILVA ALBERGE CAMERON	042093	21,00	11,00	7,00	19/06/1989	-
516º	JÉSSICA CASTRO DE SOUSA MENEZES	044188	21,00	11,00	7,00	16/10/1989	-
517º	ROMÁRIA DA SILVA SAMPAIO	045168	21,00	11,00	7,00	16/04/1992	-
518º	CLARICE EVARISTO	043764	21,00	11,00	7,00	07/10/1992	-
519º	THAYNAR PINHEIRO DA SILVA	040120	21,00	11,00	7,00	02/06/2000	-
520º	NAYANE ÉVELIN CAMPOS SOARES	044635	21,00	11,00	7,00	15/09/2001	-
521º	MARIA LUZENILDA DE QUEIROZ	042334	21,00	11,00	6,00	24/05/1964	-
522º	ANTÔNIO MARCOS DE SOUSA PEDROSO	044076	21,00	11,00	6,00	11/07/1969	-
523º	CRISTIANE BORGES DE SELES	037625	21,00	11,00	6,00	23/11/1971	-
524º	ANA LUCIA DOS REIS CONCEICAO	046144	21,00	11,00	6,00	25/07/1987	-
525º	KAMILA VASQUES CARVALHO RODRIGUES	039599	21,00	11,00	6,00	27/11/1989	-
526º	RENATA DA COSTA MARREIRO	046897	21,00	11,00	6,00	22/09/1992	-
527º	KIDAUANE REGINA ALVES	036609	21,00	11,00	6,00	22/06/1995	-
528º	MARIA REGINEIDE GOMES CARVALHO	041522	21,00	11,00	6,00	25/08/1995	-
529º	ANDREA CAVIQUIOLI	037220	21,00	11,00	5,00	07/09/1966	-
530º	PEDRO LUIS ALEXANDRE	035226	21,00	11,00	5,00	14/09/1968	-
531º	ANGELITA REGINA DA SILVA IADEROZA	044616	21,00	11,00	5,00	16/03/1973	-
532º	ERICA APARECIDA BERNARDO	036967	21,00	11,00	5,00	20/03/1983	-
533º	FERNANDA GONÇALVES DE OLIVEIRA	038834	21,00	10,00	9,00	03/08/1979	-
534º	HANILTON DE MEDEIROS	046269	21,00	10,00	9,00	12/05/1983	-
535º	MARIA ISMENIA DA SILVA	045994	21,00	10,00	8,00	20/08/1965	-
536º	JACILEIDE FERREIRA DOS SANTOS BATISTA	036628	21,00	10,00	7,00	09/05/1973	-
537º	MÁRCIA ROSA MOREIRA PAIXÃO	038548	21,00	10,00	7,00	29/10/1976	-
538º	KATIA CRISTINA SILVA DOS SANTOS CAPOLUPO	046085	21,00	10,00	7,00	14/01/1981	-
539º	DEBORA SANTANA LISBOA	041217	21,00	10,00	7,00	03/11/1996	-
540º	DÉBORA MEIRE SPESSATO	044695	21,00	10,00	7,00	12/01/1998	-
541º	MARIA VIVIANE SPERANDIO	046252	21,00	10,00	6,00	23/08/1970	-
542º	MARINILSA COSTA FAVARO ARMONIA	046790	21,00	10,00	6,00	10/09/1973	-
543º	ANNA CAROLINA AMADEU FERREIRA	045500	21,00	10,00	6,00	25/07/1983	-
544º	ROSÂNGELA MARIA APARECIDA CANINA	035980	21,00	10,00	5,00	04/09/1963	-
545º	ELISABETE DA SILVA	038618	21,00	10,00	5,00	22/09/1974	-

546º	SELMA ALMEIDA DA SILVA	038742	21,00	9,00	10,00	04/11/1974	-
547º	LANA PIRES FIALHO	037482	21,00	9,00	9,00	03/09/1998	-
548º	GABRIELE SIQUEIRA SANTOS	042473	21,00	9,00	8,00	03/05/1996	-
549º	GABRIELLE FERREIRA SOUZA	043570	21,00	9,00	8,00	30/08/1999	-
550º	LAIS DA SILVA BARBOSA	039910	21,00	9,00	7,00	18/09/1994	-
551º	MAITE CAPELA BENFICA	045738	21,00	8,00	9,00	28/02/1989	-
552º	LILIANE NASCIMENTO ROCHA SOARES	040093	21,00	7,00	10,00	09/10/1980	-
553º	ANDRESSA MOTA DO NASCIMENTO DE BRITO	042297	21,00	7,00	9,00	22/10/1982	-
554º	FERNANDA APARECIDA RESH	039393	21,00	7,00	8,00	09/10/1972	-
555º	LIVIA DE CAMARGO LOURENÇO	044815	20,00	14,00	3,00	24/12/1981	-
556º	TALES WILLYAN FORNAZIER MOREIRA	045868	20,00	13,00	6,00	04/11/1993	-
557º	SAMELA MARESSA CAETANO DE SOUZA BARRERE	036539	20,00	13,00	4,00	19/06/1988	-
558º	ROSEANA DANTAS DOS SANTOS	035522	20,00	13,00	3,00	12/05/1962	-
559º	ALEX FERREIRA DA SILVA	046120	20,00	12,00	7,00	08/06/1986	-
560º	MIRIAN SHEILA CAVALCANTE MIRANDA BATISTA	046720	20,00	12,00	6,00	03/06/1982	-
561º	JORDALINA FATIMA DA SILVA INACIO	044806	20,00	12,00	5,00	14/04/1962	-
562º	VALÉRIA AGUIAR TELES	039853	20,00	12,00	5,00	23/06/1971	-
563º	LUCIENE DO NASCIMENTO	047210	20,00	12,00	5,00	25/06/1977	-
564º	RAQUEL DE BRITO	043358	20,00	12,00	5,00	28/02/1986	-
565º	LUZIA STEFANIE CORTINO SILVEIRA	047169	20,00	12,00	5,00	23/05/1990	-
566º	MÔNICA HYPOLITO RODRIGUES	044291	20,00	12,00	4,00	21/09/1970	-
567º	MAGDA AP BATISTA DOS SANTOS	037162	20,00	12,00	4,00	22/01/1974	-
568º	ACILIA MARTINS DOS SANTOS	042421	20,00	12,00	4,00	11/09/1978	-
569º	CINTHIA DA FONSECA QUEIROZ	042872	20,00	12,00	4,00	20/08/1979	-
570º	ELOIDES FERREIRA DE SOUSA	035647	20,00	12,00	4,00	09/12/1980	-
571º	ELIANE ALVES VIEIRA	040605	20,00	11,00	7,00	25/04/1969	-
572º	APARECIDA ADRIANA DE SOUSA	044831	20,00	11,00	7,00	09/08/1976	-
573º	ANA PAULA DA SILVA GABRIEL	038364	20,00	11,00	6,00	07/02/1966	-
574º	DEISE COSTA MARCELINO	040159	20,00	11,00	6,00	17/01/1991	-
575º	LORRANE DOS SANTOS NEVES	040423	20,00	11,00	6,00	02/12/1995	-
576º	ALESSANDRA DE LIMA FELIX	046234	20,00	11,00	6,00	19/04/1998	-
577º	NAGMA VIEIRA DE LIRA	041380	20,00	11,00	5,00	16/08/1970	-
578º	ROBERTA GOMES DE SOUZA	039467	20,00	11,00	5,00	13/12/1980	-
579º	JANAÍNA DA SILVA	046173	20,00	11,00	5,00	27/10/1991	-
580º	JULIANA CARMO DOS REIS	043261	20,00	11,00	5,00	28/08/1993	-
581º	ANDRESSA SILVA SOUZA	038705	20,00	11,00	5,00	15/12/1993	-
582º	AIANE DOS SANTOS DA CONCEIÇÃO	044270	20,00	11,00	5,00	14/07/1994	-
583º	ADRIANA DE FARIAS GIANOCÁRIO ALVES	041910	20,00	11,00	4,00	11/10/1972	-
584º	ELAINE MARIA D SILVA	041923	20,00	11,00	4,00	17/12/1975	-
585º	JANICE DE OLIVEIRA DE SOUZA	043649	20,00	10,00	8,00	04/12/1969	-
586º	LUANA RIBEIRO DA TRINDADE	045232	20,00	10,00	7,00	02/01/1983	-
587º	DÉBORA FERREIRA ALVES	042792	20,00	10,00	7,00	23/01/1984	-
588º	KAMILA BEJARANO MUNIZ	042453	20,00	10,00	7,00	24/04/1989	-
589º	JESSIKA GABRIELE DA COSTA	047617	20,00	10,00	7,00	30/06/1991	-
590º	MARIA HELOISA MONTEIRO DOS SANTOS	040727	20,00	10,00	7,00	05/08/2001	-
591º	DENIS CARRISQUE DOS SANTOS	045777	20,00	10,00	6,00	29/01/1989	-
592º	VANIA MARIA FERREIRA DE FREITAS	040399	20,00	10,00	5,00	16/04/1967	-
593º	LIGIA ALVES DOS SANTOS	047703	20,00	10,00	4,00	21/07/1981	-
594º	ELIEL EVANGELISTA DOS SANTOS	040517	20,00	9,00	7,00	17/03/1980	-
595º	JULIANA CRISTINA OSTROWSKI SILVA	046609	20,00	9,00	7,00	02/01/1993	-
596º	EVELYN CARDOSO	043735	20,00	9,00	7,00	29/10/1997	-
597º	THÁIS MAIA DE OLIVEIRA	044119	20,00	9,00	6,00	24/11/1992	-
598º	FERNANDA CUSTÓDIO DOS SANTOS	045250	20,00	9,00	5,00	12/01/1978	-
599º	DEISE DA CRUZ	046749	20,00	8,00	10,00	26/10/1987	-
600º	ADRIANA DE LOURDES SILVA VACCARI	041314	20,00	8,00	9,00	16/09/1983	-

601ª	ALINE KELVYN DOS SANTOS FERREIRA	046287	20,00	8,00	8,00	28/11/1979	-
602ª	JEANNE MEDINA MACHADO MARTINS	037692	20,00	8,00	7,00	23/02/1976	-
603ª	ROSEMEIRE FERNANDES DE MOURA	041896	20,00	8,00	7,00	20/09/1978	-
604ª	STEPHANNY CONCEIÇÃO DOS SANTOS	040292	20,00	8,00	7,00	05/03/1989	-
605ª	ANDREA APARECIDA DAVID MACHADO	044804	20,00	7,00	8,00	08/05/1971	-
606ª	ROSILENE DOS SANTOS FONTES	046592	20,00	7,00	8,00	15/05/1988	-
607ª	ANA PAULA MARTINEZ DA SILVA	041254	20,00	7,00	8,00	14/06/1994	-

(*) Desempate de acordo com o Estatuto do Idoso, Lei 10741/03

Cargo: 203- BIÓLOGO

Classif.	Nome do Candidato	Inscr.	Total de Pontos	Critérios de Desempate			Def.
				C.E.	L.P.	Data Nasc.	
1º	BEATRIZ GARBIM VERONESE	044817	35,00	20,00	10,00	24/07/1996	-
2º	JULIANA NAIS	044187	34,00	19,00	9,00	08/04/1979	-
3º	THAIS ALVES ROSA MATOS	038873	34,00	18,00	10,00	05/09/1995	-
4º	LUIZA TAVARES FARIA FREITAS	035995	33,00	16,00	11,00	12/03/1990	-
5º	MICHELE LEOCADIO GASPAR	044524	33,00	16,00	11,00	12/07/1991	-
6º	HELENA JANKE	043564	32,00	19,00	11,00	21/02/1983	-
7º	RHAYSSA TERRA DE FARIA	042672	32,00	18,00	11,00	25/06/1996	-
8º	KARINA LIMA TÓSTO	036860	32,00	17,00	10,00	05/05/1987	-
9º	THIAGO DOS SANTOS GOMES	044528	32,00	17,00	9,00	19/06/1989	-
10º	TAMIRES APARECIDA LORENZI	045518	32,00	17,00	9,00	01/12/1996	-
11º	GABRIELA CORSO DA SILVA	045193	32,00	16,00	11,00	11/07/1985	-
12º	MARINA PINESE FURLAN	046590	32,00	15,00	11,00	10/11/1988	-
13º	ALEPH VAZ ARRUDA	044579	31,00	18,00	9,00	02/05/1996	-
14º	LIS ADRIANA MALDONADO	047115	31,00	18,00	8,00	17/03/1987	-
15º	CAROLINA FREITAS SCHLOSSER	043865	31,00	18,00	8,00	24/06/1990	-
16º	MARIAH MILLY YOSHIKAWA	044763	31,00	15,00	11,00	25/10/1991	-
17º	KARINA GABRIELE ALVES DIAS	042918	31,00	15,00	10,00	18/02/1991	-
18º	LUCAS BARONE PERES	046005	31,00	15,00	10,00	25/02/1994	-
19º	MIRELLA BALDACCONI GONDECK	042273	31,00	14,00	11,00	23/05/1983	-
20º	HUMBERTO RODRIGUES JUNIOR	045375	30,00	18,00	7,00	26/08/1992	-
21º	ANDRÉ DE SOUZA BARBOSA	046507	30,00	17,00	10,00	10/09/1985	-
22º	ISADORA ZAVAN SANTIÉFF	042066	30,00	17,00	9,00	20/10/1993	-
23º	ISIS CAMPOS GONÇALVES	046152	30,00	17,00	8,00	23/11/1989	-
24º	AMANDA TIEMI YAMAGUCHI	045753	30,00	17,00	8,00	07/08/1997	-
25º	RODRIGO GUEDES HAKIME	047760	30,00	17,00	7,00	03/09/1992	-
26º	AMANDA WANDERLEY	046169	30,00	15,00	10,00	20/12/1983	-
27º	ELENA FUKASAWA GALVANESE	047548	30,00	15,00	10,00	15/06/1988	-
28º	MÁRIO SÉRGIO CERVONI	045712	30,00	15,00	9,00	15/03/1989	-
29º	ANGÉLICA DE NAZARÉ SILVA MATOS	043277	30,00	15,00	9,00	10/01/1991	-
30º	BIANKA MIYUKI ARAHATA	043646	29,00	18,00	5,00	26/12/1986	-
31º	JOANA LIMA DE MORAES	036340	29,00	17,00	7,00	10/02/1997	-
32º	LAURYNE DESIREE ALVES DA SILVEIRA	036008	29,00	16,00	10,00	28/07/1992	-
33º	EDSON TAKESHI YAMASHIRO	046007	29,00	16,00	9,00	23/02/1984	-
34º	FRANCISCO LOPES FERNANDES GARCIA	044113	29,00	16,00	9,00	19/05/1994	-
35º	FERNANDA SILVEIRA CATENACCI	042887	29,00	16,00	8,00	30/11/1986	-
36º	STEPHANIE CRISTINA BONOME	046332	29,00	16,00	8,00	12/05/1989	-
37º	JULIANA OLIVEIRA COSTA	038781	29,00	16,00	8,00	03/04/1996	-
38º	RAFAEL BICCIO ANDREAZZI	044944	29,00	16,00	7,00	04/05/1991	-
39º	ISABELLA POLLI CAMPOS ANDRADE	045280	29,00	16,00	7,00	28/04/1998	-
40º	IVANISE GOMES	043292	29,00	15,00	9,00	10/06/1989	-
41º	VINÍCIUS SANTOS PESSOA	037320	29,00	15,00	9,00	01/01/1997	-
42º	EDUARDO HENRIQUE BROCHINI	045564	29,00	15,00	8,00	24/11/1992	-
43º	CATHARINA DOS SANTOS SILVA	046593	29,00	14,00	11,00	29/12/1992	-
44º	JOELMA REGINA SOARES DA SILVA	044741	29,00	14,00	9,00	05/06/1972	-

45º	FABIO HENRIQUE CARRETERO SANCHES	047539	29,00	14,00	9,00	13/02/1987	-
46º	INGRID SCHEEFFER	035223	29,00	13,00	10,00	25/06/1991	-
47º	MICHELE EMY YAMASHITA	039029	28,00	16,00	9,00	13/01/1986	-
48º	LIDIANE APARECIDA FIRMINO DA SILVA	036438	28,00	16,00	8,00	01/11/1984	-
49º	LUANA OLIVEIRA DOS REIS PIMENTEL	043053	28,00	16,00	8,00	23/01/2002	-
50º	LUCIANE LINHARES DA SILVA CORREA	041920	28,00	16,00	7,00	30/08/1985	-
51º	LAIS SAMIRA CORREIA NUNES	035961	28,00	16,00	7,00	23/06/1989	-
52º	EDNALDO FERREIRA DA SILVA FILHO	044000	28,00	16,00	7,00	12/12/1996	-
53º	MARIANA AALICEDA FERRAZ	044396	28,00	15,00	9,00	11/04/1986	-
54º	LAURO PONTES DE CAMPOS	044743	28,00	15,00	8,00	29/03/1994	-
55º	VIVIANE DE BIAZI ARANTES	038423	28,00	14,00	9,00	04/06/1984	-
56º	ALLAN PACHECO INTROINI	044912	28,00	14,00	9,00	27/07/1990	-
57º	TATIANA BRITO OZEA	045869	28,00	14,00	9,00	31/10/1992	-
58º	ANA LAURA VICTOR RODRIGUES	037834	28,00	14,00	9,00	26/02/1997	-
59º	CARLOS ABRUNHOSA TAIRUM JUNIOR	046970	28,00	13,00	11,00	14/08/1984	-
60º	PEDRO MARTIN LISCHINSKY ALVES DOS SANTOS	038984	28,00	13,00	10,00	11/04/1991	-
61º	DANIELA KAJIHARA	043998	28,00	13,00	9,00	31/10/1983	-
62º	DENNIS FERNANDES SAMPAIO C. DE ALMEIDA	042932	27,00	16,00	8,00	06/04/1999	-
63º	IVANA REGINA COUTO DE BRITO	036178	27,00	16,00	6,00	05/03/1966	-
64º	MATHEUS DE LIMA SILVA	042243	27,00	15,00	9,00	29/12/1998	-
65º	DERNICELIA MACEDO DOS REIS	041247	27,00	15,00	8,00	03/09/1984	-
66º	PHILLIP DE SOUZA DA SILVA	040528	27,00	15,00	8,00	20/02/1987	-
67º	TAMARA FONSECA DE ALMEIDA	035416	27,00	15,00	8,00	29/10/1992	-
68º	NÁDIA TOMITA	045266	27,00	15,00	8,00	19/01/1993	-
69º	JEAN ROBSON DA SILVA RAMOS	042942	27,00	15,00	7,00	16/11/1972	-
70º	NELSON RODRIGUES DA SILVA	037284	27,00	15,00	7,00	27/01/1979	Sim
71º	FABIANA CRISTINA JOENCK SILVA	039560	27,00	15,00	7,00	12/04/1982	-
72º	BARBARA CUNHA PADILHA ANTONIO	045933	27,00	15,00	7,00	11/11/1996	-
73º	VINÍCIUS ELIEL TEODORO	040622	27,00	14,00	10,00	02/09/1991	-
74º	MAYRA JAMAS	046064	27,00	14,00	9,00	22/02/1989	-
75º	GIOVANA CRAVEIRO	045717	27,00	14,00	9,00	08/06/1994	-
76º	CARLA CORREA DE LIMA	043683	27,00	14,00	8,00	12/04/1989	-
77º	AMANDA ANTUNES PEREIRA PRIZOTO	046817	27,00	14,00	8,00	01/10/1996	-
78º	CAIO OLMOS NEVES DOS SANTOS	044897	27,00	14,00	8,00	27/08/1997	-
79º	MARINA DE ARAÚJO CRUZ	047927	27,00	14,00	8,00	06/05/1999	-
80º	AMANDA DE CAMARGO LAZARINI	046814	27,00	14,00	7,00	06/11/1988	Sim
81º	MELISSA BATISTA SOARES	036253	27,00	14,00	7,00	27/07/1998	-
82º	INGRID BALESTEROS SILVA	043058	27,00	13,00	9,00	07/06/1979	-
83º	VINÍCIUS GONZAGA DE CERQUEIRA RODRIGUES	039986	27,00	13,00	9,00	15/01/1993	-
84º	JÉSSICA ALVES CHAGAS	040610	27,00	13,00	9,00	24/06/1993	-
85º	FRANCISCO CAMMAROTA PAULINO	047665	27,00	13,00	9,00	02/07/1996	-
86º	ELAINE CRESPIM	044296	27,00	13,00	8,00	04/05/1983	-
87º	SHEILA CRUZ DE SOUZA	043587	27,00	13,00	8,00	28/10/1986	-
88º	MARCELO RODRIGUES PAIVA COELHO	036928	27,00	12,00	9,00	09/09/1981	-
89º	THAIS PIGOZZI CODO AMARAL	038316	27,00	12,00	9,00	21/04/1994	-
90º	VITORIA ISABELA MONTANHERO CABRERA	044453	26,00	16,00	8,00	09/06/1998	-
91º	MARCEL SABINO MIRANDA	036460	26,00	15,00	8,00	07/11/1988	-
92º	VITOR ESTANISLAU DE ALMEIDA SOUZA LOPES	042134	26,00	15,00	6,00	21/08/1997	-
93º	MÔNICA BRAGANÇA SOUSA	045795	26,00	14,00	9,00	22/05/1997	-
94º	GIZELE DE CAMPOS RIBEIRO	038016	26,00	14,00	7,00	08/11/1994	-
95º	GIOVANA KILLER	035389	26,00	13,00	9,00	20/09/1995	-
96º	NOELLE FARIAS DE AQUINO	044762	26,00	13,00	8,00	03/02/1985	-

97º	DANIELA PETRIM DE ARAÚJO	041050	26,00	13,00	8,00	07/05/1986	-
98º	MARINO DA MOTTA NANZER	044402	26,00	12,00	10,00	18/01/1991	-
99º	VIVIANE SIMÕES DA SILVA	037716	25,00	15,00	7,00	31/07/1995	-
100º	JOSE CEZAR NOLASCO	036585	25,00	14,00	6,00	07/12/1969	-
101º	TULIO DELAQUA	044486	25,00	13,00	8,00	27/12/1977	-
102º	MATEUS RODRIGUES DOS SANTOS PEREIRA	039856	25,00	13,00	7,00	16/03/1990	-
103º	JÉSSICA DA SILVA SERENO	043278	25,00	13,00	7,00	04/12/1995	-
104º	PATRÍCIA NUNES TAULE PINOL	044736	25,00	12,00	8,00	28/12/1981	-
105º	LUIZ FERNANDO FERREIRA POL	046265	25,00	12,00	8,00	10/10/1988	-
106º	KAROLINA APARECIDA CRUZ SOUZA	044638	25,00	11,00	8,00	22/10/1996	-
107º	AMANDA MAZZA FERREIRA	045594	25,00	10,00	9,00	06/07/1995	-
108º	ISABELA CASTILHO DANTAS DA SILVA	038867	24,00	15,00	7,00	02/05/2001	-
109º	CLÁUDIA DOS SANTOS SILVA	037163	24,00	15,00	5,00	02/07/1967	-
110º	IGOR LOPES DE SANTANA	045846	24,00	14,00	7,00	28/09/1990	-
111º	JULIANA SAMPAIO OEHLMANN DA SILVA	044462	24,00	14,00	5,00	10/04/1983	-
112º	ALEXANDRE PINHEIRO ZANOTTI	045124	24,00	13,00	7,00	29/05/1969	-
113º	WAGNER SCHULE DE SOUZA	043936	24,00	12,00	9,00	21/05/1996	-
114º	ANA CAROLINA ELIAS CANDIDO	045268	24,00	12,00	6,00	29/08/1995	-
115º	PATRICIA GIMENES DA MOTA PAES	041927	24,00	11,00	9,00	05/11/1981	-
116º	THAIS SKORUPA	042077	24,00	9,00	9,00	16/07/1992	-
117º	EDUARDO HENRIQUE DE LIMA PEREIRA	045925	23,00	12,00	7,00	16/09/1990	-
118º	GIOVANNI DE OLIVEIRA NAGASAWA COSTA	039894	23,00	11,00	9,00	03/03/1998	-
119º	PEDRO DUARTE RIBEIRO	035387	23,00	11,00	7,00	15/01/1995	-
120º	ANA BEATRIZ VASCONCELLOS BASTOS	043644	23,00	11,00	7,00	18/05/1998	-
121º	GUSTAVO SANTOS MARTINS	036954	23,00	11,00	7,00	26/07/1999	-
122º	MARIO MARCOS MARTINS LORETO	046073	23,00	10,00	10,00	01/06/1974	-
123º	FERNANDA MENDES DA SILVEIRA	038958	23,00	10,00	9,00	24/06/1983	-
124º	LARISSA TAIS TRALDI WINTRUFF	035082	22,00	13,00	6,00	28/10/1994	-
125º	RAFAELA SENA SOUZA	043652	22,00	12,00	5,00	03/06/1997	-
126º	ERIKA FERNANDA DA SILVA BONIFACIO	042780	21,00	14,00	4,00	18/05/1989	-
127º	CECILIA OLIVEIRA D'ELIA	041990	21,00	13,00	6,00	21/04/2000	-
128º	ELOÁ PIRES BARBOSA	042253	21,00	13,00	5,00	23/12/1993	-
129º	VERENA ROCHA BUENO	036772	21,00	12,00	4,00	08/07/1985	-
130º	PÂMELA NASCIMENTO MENEZES DE OLIVEIRA	043886	21,00	10,00	7,00	20/08/1996	-
131º	CRISTIANO BORGES MURIANA	035393	21,00	10,00	6,00	15/03/1988	-
132º	SAMUEL FELIPE ZAMPA	047994	20,00	13,00	6,00	17/07/1996	-
133º	JOSE DE PAULA PAZ JUNIOR	046559	20,00	12,00	5,00	19/11/1966	-
134º	GABRIEL PEREIRA DINIZ TARGINO	047249	20,00	12,00	5,00	18/01/1999	-
135º	ROBERTA IRENE IRVOLINO	040710	20,00	11,00	4,00	29/04/1986	Sim
136º	BRUNA LUIZA ZANELLA ROCHA ROSA	042944	20,00	9,00	8,00	17/04/1998	-
137º	RAUL RIBEIRO DAVI	044100	20,00	9,00	7,00	02/11/1975	-

Cargo: 204- CONTADOR

Classif.	Nome do Candidato	Inscr.	Total de Pontos	Critérios de Desempate			Físico
				C.E.	L.P.	Data Nasc.	
1º	MICHAEL DIEGO SOUZA	046015	33,00	17,00	10,00	27/06/1987	-
2º	JOSE GILVALDO DA SILVA	042540	31,00	14,00	11,00	27/02/1966	-
3º	CELMO MASSAO NAKANO	041622	30,00	15,00	11,00	24/03/1976	-
4º	MARCIO OLIVEIRA DE ALMEIDA	044807	30,00	15,00	9,00	05/12/1979	-
5º	CAMILA LOPES PEREIRA	040579	30,00	14,00	10,00	19/08/1990	-
6º	DENNIS WILLIAN MARIANO PONCIANO	036295	27,00	15,00	8,00	14/01/1992	-
7º	CARLOS AUGUSTO FERNANDES CUSTOIAS	042458	27,00	15,00	7,00	05/05/1985	-
8º	ALEX DE OLIVEIRA PEQUENO	047504	27,00	14,00	8,00	04/12/1981	-
9º	MILENA TEIXEIRA RODRIGUES	043286	27,00	14,00	8,00	16/12/1990	-

10º	VALBER SILVA DO NASCIMENTO	035364	27,00	14,00	7,00	27/04/1994	-
11º	EMILY PRISCILA FERREIRA CALHAU	036232	27,00	13,00	10,00	25/09/1998	-
12º	ALYNE MITIE SASAZIMA	043506	27,00	13,00	8,00	21/03/1988	-
13º	ELDA FERREIRA DA SILVA	044970	27,00	12,00	11,00	17/09/1974	-
14º	JEAN ROSSI DA SILVA	044068	26,00	14,00	9,00	27/05/1978	-
15º	ARYNE OLIVEIRA PEREIRA	037769	26,00	11,00	10,00	03/03/1993	-
16º	JONATHAN MORAIS GONÇALVES	043941	25,00	14,00	6,00	24/10/1991	-
17º	PATRICIA HORNINK MORA	043219	25,00	13,00	8,00	15/09/1985	-
18º	DANTE SAMPAIO NOVAIS	036115	25,00	11,00	8,00	22/10/1995	-
19º	CINTHIA ZIEBERT WEBER	043333	24,00	14,00	8,00	20/06/1982	-
20º	ERIKA CRISTINY SANTOS DE MENDONÇA	035327	23,00	13,00	7,00	18/12/1996	-
21º	NATHALIA LEMES MARTINS	047425	23,00	12,00	8,00	18/07/1985	-
22º	DIEGO ALVES DA ROCHA	035240	23,00	12,00	7,00	14/04/2001	-
23º	LAYSSA INGRID DE SOUZA SIQUEIRA	046893	23,00	11,00	10,00	14/09/1997	-
24º	ERICA CARLA ABRAO	036269	23,00	11,00	7,00	26/04/1989	-
25º	TATIANE DE OLIVEIRA SANTOS	035302	23,00	10,00	8,00	13/04/1984	-
26º	WANNY CASTILHO FERNANDES	037023	23,00	9,00	9,00	05/08/2000	-
27º	JOSEMAR ANDERSON DA SILVA RIBEIRO	043918	22,00	13,00	5,00	28/05/1987	-
28º	MARISTELA REGINA TEODORO COSTA	046921	22,00	12,00	6,00	24/03/1969	-
29º	JOSÉ AELSON GOMES DOS SANTOS	036670	22,00	10,00	8,00	10/11/1995	-
30º	PAULO APARECIDO MARQUES	047067	22,00	9,00	9,00	03/08/1964	-
31º	ISIS RANIELY REIS SETÚBAL PERTUSI	047208	22,00	9,00	9,00	23/12/1993	-
32º	REGIANE CARDENAS RODRIGUES	043274	21,00	12,00	5,00	20/12/1977	-
33º	DANILO FRAZÃO ZANON	044949	21,00	10,00	8,00	10/11/1988	-
34º	FRANCIS DE OLIVEIRA DA COSTA	035968	21,00	10,00	7,00	16/09/1988	-
35º	VANÁRIA TEIXEIRA MENEZES DOS SANTOS	035270	21,00	9,00	6,00	12/03/1989	-
36º	RODOLFO AZEVEDO DA SILVA	036549	21,00	7,00	8,00	01/05/1976	-
37º	GLAUCIA OLIVEIRA DE SANTANA	046272	20,00	10,00	6,00	14/06/1991	-

Cargo: 205- DIRETOR DE ESCOLA

Classif.	Nome do Candidato	Inscr.	Total de Pontos	Critérios de Desempate			Físico
				C.E.	L.P.	Data Nasc.	
1º	DAMARES ARAÚJO TELES	046672	38,00	18,00	9,00	31/10/1991	-
2º	LAIANA BRUNO PETTA	046798	34,00	17,00	10,00	08/03/1986	-
3º	VERA LÚCIA ARANTES FERRAZ	044005	33,00	18,00	7,00	26/12/1960*	-
4º	CRISTINA MORENO FORMAJÓ DOS SANTOS	046510	32,00	19,00	7,00	12/12/1970	Sim
5º	APARECIDA MARIA BRASIL BARBOSA	036121	32,00	18,00	7,00	30/01/1968	-
6º	CLAUDIA ELIANE LEITE	043268	32,00	17,00	10,00	18/03/1981	-
7º	LUIZ GUSTAVO MELLO DA SILVA	041744	31,00	18,00	8,00	04/08/1965	-
8º	ANDREA SIMONE DE OLIVEIRA SOUZA	043961	31,00	18,00	6,00	21/07/1971	-
9º	JANIELE DE MEDEIROS SILVA VERAS	045701	31,00	16,00	10,00	31/10/1996	-
10º	IONE MARLEZA HEIN	036335	31,00	16,00	9,00	14/05/1964	-
11º	ELIETE FREITAS BATISTA	037371	31,00	14,00	11,00	23/05/1979	-
12º	LUIZ ANTONIO DA COSTA	047009	30,00	17,00	9,00	23/01/1956*	-
13º	EDNA GODOY BARROS	043290	30,00	18,00	7,00	06/07/1958*	-
14º	PAULA ALVES DOS SANTOS	039999	30,00	16,00	9,00	12/06/1974	-
15º	ANELIZE MANZI	042720	30,00	16,00	9,00	24/04/1987	-
16º	LUCIANA SOUZA DA SILVA MÓNACO	039180	30,00	15,00	9,00	05/07/1973	-
17º	FABIANE DE ALMEIDA VILELA	047165	30,00	14,00	11,00	05/08/1981	-
18º	SUZANA DA SILVA ALVES	041663	29,00	17,00	9,00	04/05/1972	-
19º	THIAGO MONDRONI SALVATORI	046851	29,00	17,00	9,00	14/08/1991	-
20º	MARTA REGINA DE SANTANA	046737	29,00	16,00	9,00	01/06/1968	-
21º	WESLEY MELO QUEIROZ	045694	29,00	16,00	7,00	09/05/1978	-
22º	ALINE CRISTINA DE CASTRO REIS	038936	29,00	15,00	11,00	17/12/1979	-

23º	VANESSA PRADO SIGNORINI	046337	29,00	14,00	10,00	28/02/1973	-
24º	FABRÍCIO CAMAÇUTE DA SILVA MEDEIROS	035648	29,00	14,00	9,00	08/09/1980	-

(*) Desempate de acordo com o Estatuto do Idoso, Lei nº 10.741/03.

Cargo: 206- ENFERMEIRO

Classif.	Nome do Candidato	Inscr.	Total de Pontos	Critérios de Desempate			Def.
				C.E.	L.P.	Data Nasc.	
1º	DANIEL VIEIRA LIMA	040491	32,00	17,00	9,00	16/01/1997	-
2º	CAMILA COSTA BARROSO	045832	31,00	17,00	9,00	06/02/1994	-
3º	VIVIANE APARECIDA DO MONTE	046008	30,00	16,00	8,00	24/02/1977	-
4º	ISAAC COSTA	038005	30,00	14,00	11,00	20/11/1978	-
5º	TALES EDUARDO DA SILVA	045007	30,00	14,00	10,00	09/11/1986	-
6º	KARINA RODRIGUES DE LIMA	045977	29,00	16,00	9,00	27/07/1981	-
7º	VIVIANE TAVARES CALDAS GONÇALVES	043234	29,00	16,00	8,00	20/08/1975	-
8º	GRASIELE ALVES SOUZA	045503	29,00	16,00	8,00	26/01/1994	-
9º	MAIRA FILASSI WERNECK ROSSI	042196	29,00	13,00	11,00	29/06/1988	-
10º	CAMILA BERNARDES VILAS BOAS	044537	29,00	13,00	11,00	17/10/1994	-
11º	JULIA CUSTÓDIO MELO DE SOUZA	038506	29,00	13,00	11,00	08/11/1997	-
12º	ÉRICA DE OLIVEIRA LOIBEL	042768	29,00	12,00	11,00	16/05/1994	-
13º	EDINEIA SALES MELO	041502	28,00	17,00	8,00	29/11/1975	-
14º	LILIAN DOS SANTOS SILVA	044688	28,00	16,00	8,00	15/04/1986	-
15º	JULIANA DELFINI DE OLIVEIRA	035757	28,00	16,00	7,00	13/10/1983	-
16º	CAROLINA DOS SANTOS MORGADO	038414	28,00	16,00	7,00	13/12/1993	-
17º	AMANDA FERREIRA VIANA	041865	28,00	15,00	9,00	30/11/1996	-
18º	ANA PAULA MATOS NUNES DE MELO	043790	28,00	15,00	8,00	07/06/1975	-
19º	MYRLA RAYANE DE CARVALHO LOPES	043516	28,00	15,00	8,00	17/04/1995	-
20º	TAMARA RODRIGUES DE FARIA	037715	28,00	15,00	7,00	20/09/1983	-
21º	ROBERTSON SILVA NUNES	046131	28,00	14,00	10,00	02/08/1989	-
22º	NEY BARBARA CORDEIRO DE ASSIS	044019	28,00	14,00	9,00	22/09/1975	-
23º	LÍGIA DORLTY TROMBERT DA SILVEIRA	044733	28,00	14,00	9,00	21/04/1984	-
24º	CAMILA LEITE MARCOLINO	040985	28,00	14,00	9,00	12/08/1988	-
25º	ARIADNE ELEONORA TROMBERT DA SILVEIRA	047022	28,00	14,00	8,00	18/03/1980	-
26º	GUILHERME PAIXÃO FERREIRA	043720	28,00	14,00	8,00	31/10/1998	-
27º	BRUNA CRISTINA DA SILVA PEREIRA	039293	28,00	13,00	10,00	02/08/1989	-
28º	ANNA LUIZA SALATHIEL SIMÕES	037483	28,00	13,00	9,00	18/09/1994	-
29º	GUILHERME DE LIMA SORIANO	036573	27,00	16,00	8,00	09/08/1990	-
30º	CRISTIANE EMÍLIA SOUZA NUNES	046149	27,00	16,00	6,00	16/06/1978	-
31º	BARBARA LAIS DA CRUZ	039756	27,00	15,00	9,00	04/05/1985	-
32º	ALUIZIO JOSÉ DE ANDRADE LOPES JÚNIOR.	038862	27,00	15,00	8,00	17/10/1983	-
33º	MURILO SILVA BESER DE ARRUDA AIDAR	045734	27,00	15,00	8,00	12/03/1997	-
34º	GIOVANNA DOS SANTOS GRECO	041652	27,00	15,00	8,00	22/02/2000	-
35º	ERICK BATISTA OLIVEIRA	047126	27,00	15,00	7,00	16/09/1998	-
36º	ROBSON DE SOUZA	040015	27,00	15,00	6,00	24/10/1977	-
37º	JOSÉ LUIZ DOS SANTOS JUNIOR	041275	27,00	14,00	9,00	04/10/1979	-
38º	DANIELLI BERGMAN ANDRADE	040259	27,00	14,00	9,00	30/04/1983	-
39º	VICTORIA CRISTINA PEREIRA MATOS	042974	27,00	14,00	8,00	03/02/1999	-
40º	TÁSSIA DAS NEVES	044890	27,00	13,00	9,00	05/09/1994	-
41º	ALINE CALDAS MARTINS	035530	27,00	12,00	9,00	02/04/1985	-
42º	ELIANE PEREIRA CHAVES SANTOS	047978	26,00	16,00	6,00	02/07/1979	-
43º	JOYCE DE ANDRADE FARIA	042413	26,00	15,00	8,00	10/08/1987	-
44º	MONICA CRISTINA DA COSTA COELHO	039775	26,00	15,00	7,00	06/10/1981	-
45º	MICHELE ROSA SANTOS PEREIRA	047175	26,00	15,00	7,00	08/12/1982	-
46º	MARCOS VINICIUS GONÇALVES DE OLIVEIRA	044442	26,00	15,00	6,00	21/10/1980	-

47º	ALINE PEREIRA DA SILVA	046634	26,00	15,00	5,00	11/05/1989	-
48º	CRISTIANE SIBALDO MOSCARDI	037964	26,00	14,00	9,00	21/03/1979	-
49º	TÚLIO HENRIQUE DA SILVA	035405	26,00	14,00	8,00	09/11/1986	-
50º	SUZELAINÉ SOUZA NOGUEIRA DE AZEVEDO	045397	26,00	14,00	7,00	15/06/1975	-
51º	RENATA MARIA SALAZAR DOS SANTOS	036105	26,00	14,00	7,00	14/11/1977	-
52º	DAIANA GONZAGA DA SILVA	035837	26,00	14,00	7,00	01/09/1989	-
53º	JUSCIARA LARISSA SOUTO DE OLIVEIRA	041914	26,00	14,00	7,00	25/01/1991	-
54º	LUANA RAMIRES REBELO TEIXEIRA	045136	26,00	14,00	6,00	24/08/1981	-
55º	LIDIA DO CARMO BARROS FRANCISCO	047611	26,00	13,00	10,00	19/02/1989	-
56º	LUCIANA SILVA MUNIZ	036220	26,00	13,00	9,00	12/12/1981	-
57º	JARDSON FERNANDO BARROZO SANTOS	044785	26,00	13,00	8,00	20/04/1980	-
58º	LAIANA PEREIRA DA COSTA	045789	26,00	13,00	8,00	03/01/1985	-
59º	NATASHA JULIANA CALIXTO DE SOUSA	047083	26,00	13,00	8,00	05/06/1996	-
60º	VANESSA INGRID DE OLIVEIRA	042258	26,00	12,00	9,00	11/06/1976	-
61º	MANOELA ANDRADE ARAÚJO	046276	26,00	12,00	9,00	04/01/1993	-
62º	NERCY KMETZ	036082	26,00	12,00	8,00	03/10/1967	-
63º	SILMARA MAVILDA MARTONI	047193	26,00	12,00	8,00	07/05/1974	-
64º	MARCOS ANTÔNIO ARAÚJO DE MACEDO	040797	26,00	12,00	8,00	29/10/1977	-
65º	DAYANE TEIXEIRA MICHESKI	041000	26,00	12,00	8,00	06/01/1988	-
66º	FERNANDA SANTOS COSTA	046894	26,00	12,00	8,00	18/09/1997	-
67º	LUCILENE CODATO PEREIRA	044478	26,00	11,00	10,00	06/03/1962	-
68º	PRISCILA SANIELA DIAS DE CAMARGO	044975	26,00	11,00	9,00	26/02/1983	-
69º	GISELENE BATISTA SILVA	041740	26,00	11,00	9,00	02/12/1986	-
70º	ELISANGELA CABRAL	039619	25,00	15,00	7,00	19/03/1976	-
71º	RODRIGO DENER DE PAULA	040518	25,00	15,00	7,00	23/03/1981	-
72º	MAIÉ ZERBETO SPARAPAN	043365	25,00	15,00	7,00	19/09/1984	-
73º	CIBELLE DE ANDRADE DA SILVA	044122	25,00	15,00	6,00	10/06/1996	-
74º	GIOVANNA BERTOLAZZI FERNANDES DA SILVA	046880	25,00	14,00	9,00	03/01/1996	-
75º	NORBERTO BISPO DOS SANTOS	035353	25,00	14,00	8,00	24/05/1978	-
76º	JESSICA TRIGUEIRO RIBEIRO	035133	25,00	14,00	8,00	20/04/1998	-
77º	ELINEIA SOUZA SANTOS MARQUES	044573	25,00	14,00	7,00	26/12/1976	-
78º	KATIA APARECIDA DOS SANTOS	040174	25,00	14,00	7,00	16/07/1980	-
79º	FABIO CORDEIRO DA SILVA	041592	25,00	14,00	6,00	21/09/1983	-
80º	ALEXANDRE REGHIN MARCO	045270	25,00	13,00	8,00	07/10/1975	-
81º	ALEXANDRE PEREIRA DOS SANTOS NETO	045300	25,00	13,00	8,00	21/05/1980	-
82º	ADRIANA DE SOUZA SILVA	046251	25,00	13,00	8,00	23/01/1986	-
83º	GIOVANNA LUIZA SILVA PEREIRA	036847	25,00	13,00	8,00	13/09/2001	-
84º	PATRICIA SALLES DA SILVEIRA	040849	25,00	13,00	7,00	07/05/1971	-
85º	FLAVIO BOMBARDELLI MARTINS	043994	25,00	13,00	7,00	19/11/1982	-
86º	ÉRICA CRISTINA DOS SANTOS ARAÚJO	035606	25,00	13,00	7,00	16/09/1987	-
87º	LARISSA APARECIDA GOMES DA C. DOS SANTOS	042161	25,00	13,00	7,00	09/09/1997	-
88º	FRANCIELE MUNIZ DE OLIVEIRA	046931	25,00	12,00	9,00	10/04/1997	-
89º	ELIZABETH MARTINS TAKAYANAGUI	037107	25,00	12,00	9,00	23/06/1997	-
90º	SELMA DE LOURDES LUZIA	045593	25,00	12,00	8,00	03/05/1976	-
91º	ROBERTO LUIZ DE MORAIS	047348	25,00	12,00	7,00	21/01/1969	-
92º	MUNICK LUGUETTI DE MENESES	045675	25,00	11,00	9,00	18/11/1983	-
93º	EDQUELSON BUENO PRADO FARIAS	035386	25,00	11,00	9,00	11/03/1987	-
94º	FELICIANO NUNES SIQUEIRA NETO	042349	25,00	11,00	8,00	14/04/1984	-
95º	LUCIANA DOS SANTOS PINTO	036394	25,00	11,00	8,00	02/06/1984	-
96º	ANA PAULA FRAGA DE CARVALHO DA CUNHA	039582	25,00	10,00	10,00	22/10/1972	-
97º	GABRIELLE BARBOSA DE FREITAS	041399	25,00	10,00	10,00	06/12/1981	-

98°	PATRICIA DOS SANTOS VASCONCELOS	035026	25,00	10,00	10,00	14/09/1987	-
99°	FÁBIO SOARES JANUÁRIO DE SOUZA	044726	24,00	15,00	7,00	10/07/1978	-
100°	ANA CRISTINA SILVA THEODORO	040299	24,00	15,00	6,00	12/08/1972	-
101°	AYLA LEITE DE SOUSA	044801	24,00	14,00	8,00	11/10/1994	-
102°	SILVANA DE SOUSA OLIVEIRA	039263	24,00	14,00	7,00	24/03/1977	-
103°	FRANCISCO AURÉLIO CABRAL LIMA	043521	24,00	14,00	7,00	24/12/1982	-
104°	SUELEN DIAS BORGES VIANNA	042081	24,00	14,00	7,00	01/01/1990	-
105°	ANDREW FELIPE DA SILVA	035790	24,00	14,00	7,00	21/08/1991	-
106°	CICERO NATAN DOS SANTOS ALVES	042040	24,00	13,00	9,00	06/08/1991	-
107°	MILENA CAMILA MOSER	045625	24,00	13,00	9,00	08/03/1992	-
108°	REILANE SANTOS LOIOLA	044227	24,00	13,00	8,00	10/03/1992	-
109°	CAMILA CRISTINA ABREU	037480	24,00	13,00	8,00	26/08/1994	-
110°	SILVIA FERREIRA DA SILVA	039729	24,00	13,00	7,00	05/12/1976	-
111°	ANGELA KAWAMOTO DOS SANTOS	036161	24,00	13,00	7,00	18/02/1980	-
112°	LUANA DO ESPIRITO SANTO DE SOUZA	038969	24,00	13,00	7,00	10/11/1987	-
113°	JULIANA GRANIERI SILVA	046245	24,00	13,00	7,00	13/07/1990	-
114°	RENATA BARBOSA SANTOS RODRIGUES	047347	24,00	13,00	7,00	02/12/1997	-
115°	ELISÂNGELA DE LOURDES DAVIES	039593	24,00	13,00	6,00	13/10/1982	-
116°	REGILANE AZEVEDO CASSIANO	038571	24,00	12,00	9,00	09/10/1978	-
117°	JOANA DARC DE SOUSA GUEDES	039970	24,00	12,00	8,00	13/05/1968	-
118°	SALOMÃO JOSÉ CAVALCANTE	046755	24,00	12,00	8,00	21/02/1989	-
119°	PATRICIA ALVES COUTO	045755	24,00	12,00	7,00	09/05/1981	-
120°	ESTER BEZERRA SILVA	041332	24,00	12,00	7,00	03/07/1983	-
121°	MEIRE NERY ALVES	045528	24,00	12,00	7,00	29/10/1991	-
122°	LUCAS JARDEL DO NASCIMENTO CARVALHO	037415	24,00	12,00	7,00	24/11/1996	-
123°	PATRICIA GOIS RAMOS ALMEIDA	046072	24,00	11,00	10,00	23/03/1989	-
124°	SUIANE CARDOZO DE SOUSA	046808	24,00	11,00	9,00	26/12/1978	-
125°	MICHELÍ ALVES SOBRAL	043126	24,00	11,00	9,00	29/05/1981	-
126°	VIVIANE DE ALMEIDA SOUZA	039731	24,00	11,00	8,00	24/08/1974	-
127°	SANDRA TOSHIKO NOGUCHI	043535	24,00	11,00	8,00	22/09/1979	-
128°	OSNI SADAQ BARBOSA KIMURA	040984	24,00	11,00	8,00	29/08/1988	-
129°	ANA LUISA NUNES RODRIGUES AZEVEDO	039288	24,00	11,00	7,00	26/06/1995	-
130°	VICTORIA PALMAR DOS SANTOS	035291	24,00	11,00	7,00	16/05/1996	-
131°	ANA PAULA DE JESUS LIMA	037060	24,00	10,00	10,00	29/11/1980	-
132°	MARIA APARECIDA SANTOS DE JESUS	044428	24,00	10,00	9,00	12/03/1965	-
133°	RENATO FAUSTINO DE OLIVEIRA FILHO	045907	23,00	12,00	6,00	04/11/1958*	-
134°	JOSEFA MARIA DE MATOS	044051	23,00	16,00	5,00	13/04/1978	-
135°	DOROTI PAULINO PINTO DE QUEIROZ	038338	23,00	15,00	4,00	25/01/1971	-
136°	FRANCIANI AYRES DA FÉ	042229	23,00	15,00	4,00	01/03/1985	-
137°	CÁTIA DE FÁTIMA PIRES SIMONINI	037359	23,00	14,00	7,00	05/08/1980	-
138°	MARJOLET DAIGNEAULT	035410	23,00	14,00	6,00	24/10/1983	-
139°	KEILA JULIANA SAMPAIO DE LIMA	047763	23,00	14,00	6,00	30/05/1985	-
140°	LAIS ALVES LIMA	036273	23,00	14,00	6,00	10/07/1987	-
141°	KATHY ROSE SANTOS DA COSTA	044087	23,00	13,00	9,00	18/06/1974	-
142°	AMANDA ALVAREZ GONÇALVES	044079	23,00	13,00	9,00	13/02/1995	-
143°	GABRIELA SILVA MENDES MACHADO	047092	23,00	13,00	9,00	11/09/1997	-
144°	RENAN VENICIO DOS PRAZERES	042636	23,00	13,00	8,00	11/01/1993	-
145°	LUANA GUIMARÃES FREITAS	039456	23,00	13,00	8,00	19/08/1999	-
146°	ISLÂINE ROSA SARAIVA	041294	23,00	13,00	7,00	27/07/1980	-
147°	GILIANE ALVES RIBEIRO	046834	23,00	13,00	7,00	28/08/1982	-
148°	GABRIELA MELO DA SILVA OLIVEIRA	044551	23,00	13,00	7,00	17/06/1997	-
149°	LEANDRA CAROLINE DE JESUS NASCIMENTO	044241	23,00	13,00	7,00	16/10/1998	-
150°	MARISA NUNES	041265	23,00	13,00	6,00	03/08/1966	-

151°	VERA LUCIA DE SOUSA RAMOS	039174	23,00	13,00	6,00	30/03/1971	-
152°	JULIO CEZAR CLARO	038766	23,00	13,00	6,00	31/12/1974	-
153°	GISELE SANTANA SANTOS	038098	23,00	13,00	6,00	07/11/1977	-
154°	DANILO SIQUEIRA DOS SANTOS	035063	23,00	13,00	6,00	14/06/1984	-
155°	SUELI PEREIRA DO NASCIMENTO	046543	23,00	13,00	5,00	17/04/1978	-
156°	ANA GLORIA MARQUES SHIRATO	038611	23,00	13,00	5,00	24/04/1989	-
157°	ELISANGELA ROSA PEIXOTO	038192	23,00	13,00	4,00	02/08/1979	-
158°	FABIO LINO PEREIRA	042991	23,00	12,00	10,00	02/09/1977	Sim
159°	UILL RÁMONI DE SOUZA SANTOS	040400	23,00	12,00	8,00	22/07/1984	-
160°	RENILZA DA SILVA POSSIDONIO	041952	23,00	12,00	8,00	08/02/1989	-
161°	STEFANY FERNANDES DE VASCONCELOS SANTOS	043817	23,00	12,00	8,00	18/01/1993	-
162°	HILDA CRISTINA RODRIGUES GOUVEA	047110	23,00	12,00	7,00	25/02/1980	-
163°	BEATRIZ ROSA DOS SANTOS	037184	23,00	12,00	7,00	25/03/1987	-
164°	JOELMA SANTOS SILVA	047778	23,00	12,00	7,00	20/08/1989	-
165°	SIMONE FRANCO BUENO DOS SANTOS	038006	23,00	12,00	6,00	09/10/1972	-
166°	VANDERLEIA MONTEIRO DE OLIVEIRA	046238	23,00	12,00	6,00	07/09/1982	-
167°	GRINAURIA DE JESUS SOUSA	045058	23,00	12,00	6,00	31/01/1984	-
168°	GIOVANNA FUJIHARA DO AMARAL	039301	23,00	12,00	6,00	02/04/1999	-
169°	SIMONE MESSIAS COLICHINI	035313	23,00	12,00	5,00	20/02/1967	-
170°	ALINE DANIELA BUENO	042587	23,00	11,00	10,00	10/12/1986	-
171°	DENISE RODRIGUES FONTES SOARES	040590	23,00	11,00	9,00	09/10/1965	-
172°	SILVIA ROCHA CONSTANCIO	043269	23,00	11,00	9,00	13/12/1970	-
173°	ELIZETE PEIXOTO ROMERO	037855	23,00	11,00	8,00	14/03/1973	-
174°	ALINE ROBERTA FRANCA NASCIMENTO	044056	23,00	11,00	8,00	07/04/1985	-
175°	THAINÁ DE LIMA ARAÚJO DA SILVA	043471	23,00	11,00	8,00	21/03/1997	-
176°	JENYPHER PEREIRA DE SÁ OLIVEIRA	036427	23,00	11,00	8,00	26/06/1997	-
177°	MARCIA MACEDO SONODA PINTO	037795	23,00	11,00	7,00	10/10/1971	-
178°	ANDERSON RIGO	043456	23,00	11,00	7,00	11/09/1974	-
179°	ADRIANA DA SILVA SANTOS	045066	23,00	11,00	7,00	21/09/1974	-
180°	DANIELA RODRIGUES DE BARROS	036891	23,00	11,00	7,00	01/03/1997	-
181°	JAQUELINE NAYARA BARBOSA	044259	23,00	10,00	10,00	04/05/1997	-
182°	GILMAR DE OLIVEIRA LIMA	044456	23,00	10,00	9,00	21/10/1972	-
183°	ALDERICE CARDOZO ALVES	048019	23,00	10,00	8,00	18/06/1972	-
184°	RENATA SIMÕES FILHO	039788	23,00	10,00	8,00	07/07/1976	-
185°	PATRICIA MAGALHÃES MACELLA VASQUES	042546	23,00	10,00	8,00	21/07/1978	-
186°	ELAINE CRISTINA DE SOUZA BATISTA	043508	23,00	10,00	8,00	24/05/1980	-
187°	BIANCA QUENZER	044851	23,00	10,00	8,00	26/01/1993	-
188°	IVANILZA ROSA JAVITTI ALVES	045071	23,00	10,00	7,00	28/10/1971	-
189°	BEATRIZ ROSA AMORIM DA CONCEIÇÃO	043119	23,00	10,00	7,00	02/10/1993	-
190°	GABRIELA LUJAN DE OLIVEIRA MENDES	046080	23,00	10,00	7,00	01/07/1999	-
191°	DANIEL PENNING DA SILVA	041802	23,00	9,00	10,00	17/01/1980	-
192°	DANIELLE LARA MOREIRA DE SOUZA	046443	23,00	8,00	9,00	09/10/1980	-
193°	DESOLANGE ALVES FIGUEIRA	039073	22,00	15,00	4,00	06/08/1979	-
194°	ALZELI DE MELO	040582	22,00	14,00	6,00	09/09/1978	-
195°	ALINE DE OLIVEIRA	037142	22,00	14,00	5,00	02/09/1990	-
196°	ZILDA MARIA MOREIRA	042839	22,00	14,00	4,00	01/09/1970	-
197°	ANA PAULA CRUZ ZACARIAS	035614	22,00	14,00	3,00	02/02/1974	-
198°	ELIANE COSTA	044390	22,00	13,00	8,00	23/10/1977	-
199°	EVELIN GESSIANE GIMENES	041165	22,00	13,00	7,00	18/04/1983	-
200°	GABRIELA DA GAMA DE LIMA	046425	22,00	13,00	7,00	09/02/1995	-
201°	LAÍS HELENA PAIXÃO LOURENÇO DA SILVA	046398	22,00	13,00	7,00	12/04/1999	-
202°	ROSELI RODRIGUES FERREIRA	038175	22,00	13,00	6,00	19/12/1971	-

203°	DANIELE COSTA SOUTO DE OLIVEIRA	036591	22,00	13,00	6,00	29/06/1980	-
204°	PRISCILA DE CARVALHO NUNES	046333	22,00	13,00	6,00	10/08/1981	-
205°	JUSCIMARA GARCIA BONFIM	043734	22,00	13,00	6,00	19/09/1988	-
206°	CAROLINE PINHEIRO CORONADO LOURENÇO	043818	22,00	13,00	6,00	08/08/1991	-
207°	LUCIANE DA SILVA	042705	22,00	13,00	5,00	26/11/1978	-
208°	DALILA DOS SANTOS SILVA	043236	22,00	13,00	5,00	10/05/1985	-
209°	POLLYANA MOREIRA MARSON	044195	22,00	13,00	5,00	09/08/1994	-
210°	CINTIA SILVA DOS SANTOS	039247	22,00	12,00	8,00	15/05/1987	-
211°	SILVIO BUENO JUNIOR	044694	22,00	12,00	7,00	27/06/1973	-
212°	ALBA VALÉRIA SILVA MACRI	035998	22,00	12,00	7,00	04/10/1974	-
213°	GERALDO ANTONIO DE SOUZA	040787	22,00	12,00	7,00	12/05/1975	-
214°	ANAILDES PINHEIRO ALVES	047178	22,00	12,00	7,00	23/06/1976	-
215°	ERIC SANDRO MAURICIO	039302	22,00	12,00	7,00	15/09/1981	-
216°	SILVIA RODRIGUES GRIGORIO	045307	22,00	12,00	7,00	14/09/1984	-
217°	ANA MERCIA SALES SANTOS	036719	22,00	12,00	7,00	07/06/1986	-
218°	PAULA AMARO DA COSTA CLAUDINO	039388	22,00	12,00	7,00	18/09/1994	-
219°	RENATA ANTUNES BRITO	044732	22,00	12,00	7,00	05/01/1995	-
220°	MARIA DE FÁTIMA ARAUJO	043259	22,00	12,00	6,00	10/05/1969	-
221°	RAQUEL DE CASTRO COSTA	043396	22,00	12,00	6,00	20/01/1971	-
222°	ELMÍCIA DE SOUZA SILVA	043410	22,00	12,00	6,00	03/07/1971	-
223°	REGILANE DA SILVA	035273	22,00	12,00	6,00	18/02/1978	-
224°	MARIA DANIELLY DA SILVA RODRIGUES	046849	22,00	12,00	6,00	11/02/1996	-
225°	LORENA GONÇALVES BARBOSA	045420	22,00	12,00	6,00	29/10/1996	-
226°	KELLY CRISTINA RODRIGUES DE OLIVEIRA	035591	22,00	12,00	6,00	08/10/1997	-
227°	CRISTIANE APARECIDA DE MELLO SILVA	045085	22,00	12,00	5,00	24/08/1978	-
228°	ELIZETE LEAL SOUZA	044640	22,00	12,00	5,00	28/07/1981	-
229°	GUSTAVO REGATEIRO PEREIRA	046888	22,00	11,00	9,00	10/09/1996	-
230°	IRIS CONCEIÇÃO SANTOS DA SILVA	038334	22,00	11,00	8,00	06/11/1979	-
231°	ROSANGELA COSTA DOS SANTOS	047625	22,00	11,00	7,00	27/07/1978	-
232°	VANUSA MATILDES BEZERRA	035948	22,00	11,00	7,00	21/11/1986	-
233°	CARMEN LUCIA DE PROENÇA DA SILVA	043660	22,00	11,00	7,00	29/03/1988	-
234°	LUAN BERNARDO DA SILVA	039764	22,00	11,00	7,00	07/03/1994	-
235°	MYLENA GAZIOLI SANTOS	039941	22,00	11,00	7,00	28/01/1998	-
236°	ELIANA ELIAS DE FRANÇA LIMA	047055	22,00	11,00	6,00	04/08/1978	-
237°	CRISTIANE IVANILDE FARIAS	041812	22,00	11,00	6,00	22/11/1983	-
238°	JOYCE GAMA DA SILVA VALENTE	037016	22,00	11,00	5,00	10/03/1988	-
239°	FRANCIELY TAVARES DA COSTA	045605	22,00	10,00	9,00	05/05/1992	-
240°	TÂNIA LOPES DE SOUZA	043231	22,00	10,00	9,00	19/09/1995	-
241°	GABRIELA VIZACO DE SOUZA	036069	22,00	10,00	9,00	25/01/1998	-
242°	MARIA EDUARDA SILVA GÊNIO FERREIRA	042990	22,00	10,00	9,00	12/05/1999	-
243°	ELIANE ROSANA XAVIER DOS SANTOS	042909	22,00	10,00	8,00	22/07/1973	-
244°	CRISTIANE SANTANA TENÓRIO CAMPOS	035068	22,00	10,00	8,00	22/02/1977	-
245°	CAMILA FERREIRA NOBRE	046290	22,00	10,00	8,00	04/07/1989	-
246°	LUCIANA KÁTIA INÁCIO PIRES	043955	22,00	10,00	7,00	14/09/1971	-
247°	CARINA APARECIDA FRANCO	042719	22,00	10,00	7,00	10/05/1987	-
248°	VALDINEIA LEITE DE ASSIS SILVA	043607	22,00	9,00	8,00	23/07/1980	-
249°	VERONICA DOS SANTOS SERENO	047190	22,00	9,00	8,00	23/04/1989	-
250°	INDIARA APARECIDA DE SOUSA CARVALHO	042832	22,00	8,00	8,00	17/09/1977	-
251°	RUDYMAR MICHEL	042176	21,00	10,00	6,00	27/05/1959*	Sim
252°	ROBSON MAGALHÃES BESERRA	044613	21,00	15,00	5,00	27/03/1995	-
253°	DAIANE DUTRA RODRIGUES	045898	21,00	14,00	5,00	21/11/1989	-
254°	ANA PAULA ALMEIDA DA SILVA	042602	21,00	14,00	5,00	26/02/1997	-
255°	CARINE REIS DOS SANTOS	035181	21,00	14,00	4,00	31/05/1984	-
256°	IVAN ROCHA DOS SANTOS	039255	21,00	14,00	4,00	23/09/1985	Sim

257°	CARLOS ELIAS DA CONCEIÇÃO	036454	21,00	14,00	3,00	08/02/1963	-
258°	ALESSANDRA CRISTINA SOARES BRIBANDIA DOS REIS	042533	21,00	13,00	7,00	09/05/1976	-
259°	VICTORIA CAROLINE PORTUGAL FERNANDES	044555	21,00	13,00	7,00	31/07/2000	-
260°	EDVALDO SILVA DOS SANTOS	045133	21,00	13,00	6,00	06/06/1982	-
261°	BIANCA ELAINE DA CONCEIÇÃO	039634	21,00	13,00	6,00	08/03/1999	-
262°	MARILIA GABRIELE FERREIRA DA SILVA	042936	21,00	13,00	6,00	17/03/1999	-
263°	MARIELLI RIVIERI NEVES	043880	21,00	13,00	6,00	27/08/1999	-
264°	MARÍLIA DE OLIVEIRA BARROS	035118	21,00	13,00	5,00	17/09/1987	-
265°	ANA LÍGIA SCURA AMORIM	044525	21,00	13,00	4,00	08/03/1982	-
266°	FRANCIO JUNIO DOS REIS	035134	21,00	13,00	4,00	29/12/1991	-
267°	SÔNIA DE PAULA SOUSA	046148	21,00	13,00	3,00	16/04/1966	-
268°	MARCIA MARTINIANO CARDOSO	046647	21,00	12,00	7,00	18/12/1974	-
269°	VANESSA DA SILVA GARCIA	036283	21,00	12,00	7,00	27/05/1994	-
270°	FLÁVIO VASCONCELOS PEREIRA	035016	21,00	12,00	6,00	03/06/1970	-
271°	VANESSA FRANCISCA DA CRUZ	035890	21,00	12,00	6,00	02/05/1977	-
272°	CELINA DE BRITO TEIXEIRA	046657	21,00	12,00	6,00	19/06/1978	-
273°	ANA CAROLINA DE JESUS MIRANDA BARRETO	044318	21,00	12,00	6,00	07/12/1981	-
274°	MICHELE COELHO BELLO	042980	21,00	12,00	6,00	21/03/1982	-
275°	CONCEIÇÃO APARECIDA DA SILVA	044030	21,00	12,00	5,00	01/10/1967	-
276°	SELMA GUILHERME DA SILVA	043189	21,00	12,00	5,00	21/04/1970	-
277°	PAULO DOS SANTOS RODRIGUES	040504	21,00	12,00	5,00	06/05/1970	-
278°	MARIA DALVA DA SILVA PEREIRA	045041	21,00	12,00	5,00	12/05/1973	-
279°	SUELI ALVES SIMPLICIO	045816	21,00	12,00	4,00	06/06/1965	-
280°	MARCIA RAMOS	042193	21,00	11,00	7,00	27/10/1974	Sim
281°	SAMIRA BRUM BARRETO DIAS	043038	21,00	11,00	7,00	22/03/1981	-
282°	LUCIANA CARVALHO DE SOUZA MONTEIRO	039980	21,00	11,00	7,00	22/08/1984	-
283°	ELAINE NATÁLIA DE SOUZA	046758	21,00	11,00	7,00	13/06/1990	-
284°	RIVANILCE DE SOUZA OLIVEIRA	040281	21,00	11,00	6,00	30/11/1976	-
285°	MARIA ORLIZE MOREIRA CALOMINO	036262	21,00	11,00	6,00	24/11/1981	-
286°	JOELLEM GAMA DA COSTA	040322	21,00	11,00	6,00	17/12/1991	-
287°	FERNANDO COSTA DE ASCENÇÃO	039236	21,00	11,00	5,00	01/07/1982	-
288°	FABIANA PIMENTEL COSTA	045611	21,00	10,00	9,00	16/03/1977	-
289°	MARTA IGNEZ DE ARAUJO SASSAKI	038954	21,00	10,00	8,00	08/05/1974	-
290°	MARCELA RENATA LOPES DA SILVA SABINO	035105	21,00	10,00	8,00	19/01/1979	-
291°	GABRIEL MARTINS LOPES EMERENCIANO	045715	21,00	10,00	8,00	01/09/1994	-
292°	ROBSON PEREIRA NOGUEIRA GRANJA	045506	21,00	10,00	7,00	09/12/1982	-
293°	GLADIS FERNANDA FERREIRA DA SILVA	041800	21,00	10,00	7,00	12/03/1984	-
294°	JOAO PAULO DA COSTA OLIVEIRA	035298	21,00	10,00	7,00	26/11/1985	-
295°	KETLLYN DE MOURA STUPLIGLIA	043204	21,00	10,00	7,00	10/09/1986	-
296°	LAIS AMANCIO BRAZ	041936	21,00	10,00	7,00	10/04/1989	-
297°	LUIZ ROBERTO BARBOSA	042585	21,00	10,00	6,00	11/05/1976	-
298°	ANDRÉ SANTOS DA SILVA	045797	21,00	10,00	6,00	09/02/1984	-
299°	JÉSSICA DE AMARAL NASCIMENTO	036572	21,00	10,00	6,00	01/11/1994	-
300°	ANDREIA ALVES DA CUNHA	044080	21,00	9,00	9,00	31/10/1972	-
301°	APARECIDA FABIANA POLLI DOS SANTOS	041143	21,00	8,00	9,00	25/01/1975	-
302°	FERNANDA DA CRUZ MARTINS ALVES	039148	21,00	8,00	9,00	12/04/1992	-
303°	PAULA ROBERTA FELINTRO DA SILVA	036653	21,00	8,00	9,00	11/01/1998	-
304°	ANA PAULA MARTINS	040736	21,00	8,00	8,00	15/04/1973	-
305°	CAMILA IRENO GRAEFF	042847	20,00	14,00	5,00	23/06/1988	-
306°	KÁTIA NÉRI FEITOSA RUIZ	047569	20,00	14,00	4,00	25/06/1969	-
307°	CLEUZA VIEIRA DA SILVA	045003	20,00	13,00	5,00	01/05/1970	-
308°	ELAINE CRISTINA SILVA DE OLIVEIRA	047241	20,00	13,00	5,00	29/11/1977	-

309°	ALESSANDRA RODRIGUES SEBASTIÃO	045508	20,00	13,00	5,00	16/12/1982	-
310°	NANCI ANACLETO DA SILVA	041846	20,00	13,00	4,00	08/07/1968	-
311°	MARIA JANAINA GOMES	041845	20,00	13,00	4,00	13/09/1984	-
312°	ANDRÉA LOPES ORFAO	040349	20,00	13,00	2,00	06/03/1970	-
313°	GEORGE ALBERTO DOS SANTOS	041703	20,00	12,00	7,00	12/11/1980	-
314°	GERSON COSTA DOS SANTOS	044875	20,00	12,00	7,00	21/05/1981	-
315°	ELISAMA ADALGISA DA SILVA	036682	20,00	12,00	6,00	12/10/1969	-
316°	JANE CLEIDE LEITE SANTOS	039584	20,00	12,00	6,00	26/12/1973	-
317°	JOICE CORREA DE ARAUJO SILVA	035596	20,00	12,00	6,00	18/12/1983	-
318°	ANA KAROLINE ALVES LOURENÇO DA COSTA	046956	20,00	12,00	6,00	05/03/1994	-
319°	GILMARA SILVA FORTES	044465	20,00	12,00	5,00	07/12/1973	-
320°	ISABEL SOARES	041459	20,00	12,00	5,00	04/03/1982	-
321°	FABIO MARCELO MARQUES LUCENA	038956	20,00	12,00	5,00	28/10/1985	-
322°	DEBORA CRISTINA GONCALVES DE SOUSA	044347	20,00	12,00	4,00	23/10/1977	-
323°	BRUNO SUMAYA LIMA DE OLIVEIRA	035865	20,00	12,00	3,00	10/01/1978	-
324°	MARCELO TEIXEIRA NUNES	044716	20,00	11,00	8,00	25/08/1967	-
325°	MARCIA BARBOSA DA SILVA SANTOS	035269	20,00	11,00	7,00	29/03/1971	-
326°	EMERSON LOPES DE SOUZA	042940	20,00	11,00	7,00	18/11/1985	-
327°	GUILHERME MARTINS LOPES EMERENCIANO	045713	20,00	11,00	7,00	20/09/1997	-
328°	SEVERINO VENTURA CARNEIRO	037327	20,00	11,00	6,00	09/03/1976	-
329°	JURANDIR VIEIRA PINHO	039690	20,00	11,00	6,00	02/10/1976	-
330°	FABIANA CARLA DA SILVA SANTOS OLIVEIRA	046424	20,00	11,00	6,00	14/02/1985	-
331°	CIBELLY MARIANA CUNHA ATAIDE	036187	20,00	11,00	6,00	28/12/1986	-
332°	CEILANE LIMA ARAÚJO	041004	20,00	11,00	6,00	04/08/1989	-
333°	MARCELO AUGUSTO PFEIFER PUÇA	035024	20,00	11,00	6,00	19/10/1994	-
334°	KÁTIA SIMONE GOMES	042217	20,00	11,00	5,00	27/04/1975	-
335°	LUIZ CARLOS ROCHA DA SILVA	046020	20,00	11,00	5,00	29/04/1977	-
336°	JOSIANE GONÇALVES TAVARES	036805	20,00	11,00	5,00	20/08/1985	-
337°	JULIANA DA SILVA NUNES	042584	20,00	11,00	5,00	19/03/1986	-
338°	SAMUEL CARVALHO DA SILVA ARRUDA	047620	20,00	11,00	4,00	27/07/1972	-
339°	AURELIANO CARLOS MENDONÇA PRIANTI	044265	20,00	10,00	7,00	27/06/1977	-
340°	LUCIENE DE ASSIS SANTANA	044988	20,00	10,00	7,00	01/07/1983	-
341°	PRISCILA CRISTINA FLEMING	047634	20,00	10,00	7,00	08/04/1988	-
342°	NICOLE PODOENCE PEREIRA	044160	20,00	10,00	7,00	06/07/1990	-
343°	PRISCILA SILVA GONÇALVES	039770	20,00	10,00	7,00	04/02/1994	-
344°	LAIS FERNANDA ZACARELLI	047310	20,00	10,00	7,00	23/05/1994	-
345°	ANA RITA SILVA MENDES REIS	046439	20,00	10,00	6,00	03/08/1973	-
346°	DÉBORA CRISTIANE RODRIGUES DA CUNHA	040274	20,00	10,00	6,00	16/10/1976	-
347°	NATHALIA BENITES PAGANI	040027	20,00	10,00	6,00	19/12/1986	-
348°	ESTER FERREIRA DOS SANTOS	045289	20,00	10,00	6,00	08/03/1989	-
349°	GUILHERME JOSÉ AQUINO DOS SANTOS	037135	20,00	10,00	6,00	23/12/1993	-
350°	VITOR MATUREI FERNANDES DA SILVA	045462	20,00	10,00	6,00	17/05/1997	-
351°	FLAVIA DE SOUZA DA COSTA CALDEIRA	045485	20,00	10,00	5,00	19/07/1983	-
352°	ROSILENE APARECIDA DA CRUZ P. DOMINGUES	035510	20,00	10,00	5,00	06/08/1989	-
353°	ADALGISA FRANCISCA DE SOUZA SANTOS	047869	20,00	9,00	8,00	02/02/1969	-
354°	MAGALI LOPEZ ROMERO DO ARAGÃO	047542	20,00	9,00	7,00	11/10/1962	-
355°	PEDRO DAUMICHEN JUNIOR	043977	20,00	9,00	7,00	24/10/1976	-
356°	GISELE FRANCO MIYAKE SCHRAMM	040297	20,00	9,00	7,00	01/02/1983	-

357°	ALICE APARECIDA DA SILVA MAURICIO	044052	20,00	9,00	7,00	19/05/2000	-
358°	DESIRE COLICHINI	041546	20,00	9,00	6,00	18/06/1994	-
359°	CLODDALDO BORGES ARAGÃO	047547	20,00	7,00	9,00	25/11/1968	-

(*) Desempate de acordo com o Estatuto do Idoso, Lei nº 10.741/03.

Cargo: 207- ENGENHEIRO CIVIL

Classif.	Nome do Candidato	Inscr.	Pontos	Critérios de Desempate			Def.
				C.E.	L.P.	Data Nasc.	
1°	GERSON DOS REIS DE MELLO	045336	33,00	17,00	10,00	02/03/1987	-
2°	WELLINGTON HENRIQUE DE FREITAS SILVA	044973	32,00	16,00	10,00	09/01/1991	-
3°	ANDRÉ ALUISIO MACHADO	038248	31,00	16,00	9,00	22/08/1973	-
4°	GUILHERME TEIXEIRA DE ALMEIDA	035189	30,00	16,00	9,00	14/07/1995	-
5°	DIEGO MARTINS DE SOUZA	038023	30,00	14,00	10,00	12/12/1978	-
6°	BRUNO HENRIQUE DAMASIO	035942	30,00	13,00	11,00	09/06/1997	-
7°	EVAIR FONSECA PERES	044114	29,00	15,00	9,00	02/07/1989	-
8°	RODRIGO TAVEIRA DA SILVA	038157	29,00	14,00	11,00	19/06/1993	-
9°	DÉBORA NOÊMIA DE OLIVEIRA FLORES	047855	29,00	14,00	10,00	08/01/1983	-
10°	EDUARDO FRANCO BUENO	043692	29,00	14,00	10,00	18/03/1991	-
11°	ALEXANDRE DE SOUZA LACERDA	039735	29,00	14,00	9,00	09/07/1981	-
12°	JULIO CESAR RIOS DE SOUZA	042941	29,00	14,00	9,00	25/12/1991	-
13°	JÉSSICA SIMÃO RODRIGUES	046490	29,00	14,00	9,00	14/11/1997	-
14°	GABRIEL CARLOS COLOMBO	042080	29,00	13,00	10,00	30/03/1990	-
15°	MATEUS FERREIRA DE SOUZA	035608	28,00	17,00	6,00	04/12/1995	-
16°	ARTHUR HENRIQUE ARAGONI PEDROZA	043387	28,00	16,00	7,00	28/05/1995	-
17°	LUCAS PEREIRA SIMOES	045228	28,00	16,00	7,00	22/12/1995	-
18°	TALYTA FELICIO DA SILVA	040433	28,00	15,00	9,00	01/02/1992	-
19°	RAYNANDO ONOFRE LIMA	043135	28,00	14,00	9,00	08/09/1997	-
20°	ADÃO CHITKO	040301	28,00	13,00	11,00	04/10/1988	-
21°	PEDRO SODRÉ ALMEIDA	036610	28,00	13,00	10,00	19/06/1995	-
22°	ROBSON SEVERIANO DE BRITO	044527	28,00	12,00	11,00	02/09/1973	-
23°	WIVILLIN OLIVEIRA DE JESUS	039531	28,00	11,00	11,00	17/11/1997	-
24°	VALERIA DE FATIMA ROMANI	045179	27,00	14,00	10,00	26/01/1971	-
25°	LUIZ CLAUDIO LIGORI FIGUEIREDO	045369	27,00	14,00	8,00	05/03/1986	-
26°	LUIZ AUGUSTO MERCES DE CARVALHO	044201	27,00	13,00	10,00	06/08/1993	-
27°	MARCO AURELIO GRECO N. DOMINGUES	045526	27,00	13,00	8,00	05/07/1979	-
28°	ISAAC AGUIAR OLIVEIRA	039533	27,00	13,00	8,00	15/08/1988	-
29°	ALESSANDRO CESAR FORTUNATO	045802	27,00	12,00	10,00	07/11/1982	-
30°	EMILY GUIMARÃES SILVA	046320	27,00	12,00	10,00	30/04/1999	-
31°	MAURICIO MIYAHIRA GARCIA	040636	27,00	12,00	9,00	12/06/1995	-
32°	MARCOS PAULO SANTOS OLIVEIRA C. NOVAIS	040225	27,00	12,00	9,00	28/08/1997	-
33°	GEORGIA DE AQUINO DOS SANTOS	041956	27,00	11,00	10,00	16/09/1971	-
34°	RAFAEL COURRY MALULI	038078	27,00	11,00	10,00	06/12/1988	-
35°	LEANDRO DE OLIVEIRA STOYAN	036978	27,00	10,00	12,00	27/09/1982	-
36°	EDUARDO TORO DE ABREU	046589	26,00	15,00	6,00	25/01/1965	-
37°	LUCAS GABRIEL DE SOUZA RICARDO	045297	26,00	14,00	9,00	15/01/1995	-
38°	RENATO APARECIDO ALVES R. BATISTA	039987	26,00	14,00	8,00	18/04/1986	-
39°	MICHEL OLIVEIRA NOGUEIRA DOS SANTOS	039791	26,00	12,00	10,00	23/02/1993	-
40°	GUILHERME SCHUNCK	039655	26,00	12,00	10,00	12/07/1997	-
41°	JULIA MARIA RUIS FRANCO	046339	26,00	12,00	9,00	10/05/1994	-
42°	RAFAEL MENEZES	035926	26,00	12,00	9,00	21/02/1997	-
43°	FERNANDO KANAMURA TOMITA	045571	26,00	12,00	9,00	23/02/1997	-
44°	JOAO RAIMUNDO DE SOUZA	042603	26,00	11,00	10,00	24/06/1979	-
45°	PAULA DE MELO RAMPON	047094	26,00	11,00	10,00	14/02/1995	-
46°	LÚISA MARIA RIBEIRO E RIBEIRO	036783	26,00	11,00	9,00	26/06/1994	-

47º	LEANDRO HENRIQUE OLIVEIRA RAIMUNDO	035670	26,00	10,00	11,00	31/01/1996	-
48º	ANA CAROLINA MAGALHÃES DE SOUZA	039978	25,00	15,00	8,00	05/03/1993	-
49º	LEONARDO PROENÇA MENDES DE A. GODOY	046621	25,00	14,00	10,00	28/11/1996	-
50º	MARCIO JOSE LINS	035595	25,00	13,00	9,00	21/05/1983	-
51º	DEUSIELLY RENATA DA SILVA	040125	25,00	13,00	7,00	17/05/1997	-
52º	MÁRCIO ADRIANO DE PIZA	036764	25,00	13,00	6,00	22/01/1980	-
53º	GILBERTO MORAES BERTO	038631	25,00	13,00	6,00	07/07/1986	-
54º	MULLER ANUNCIAÇÃO	040939	25,00	12,00	9,00	06/06/1986	-
55º	CAROLINE GOBBO ALMEIDA	040674	25,00	12,00	9,00	09/11/1997	-
56º	JULIANA MOURA SANTOS	043402	25,00	12,00	8,00	19/08/1996	-
57º	MARCOS VINICIUS SILVA DIAS	036534	25,00	12,00	7,00	30/10/1986	-
58º	JOÃO MARCOS ORSI MACHADO DE SOUZA	043128	25,00	12,00	7,00	03/12/1986	-
59º	DÉBORAH REJANE FREITAS G. DE OLIVEIRA	046028	25,00	11,00	9,00	02/06/1974	-
60º	RODRIGO NUNES DA SILVA	038496	25,00	11,00	9,00	26/09/1977	-
61º	GABRIEL MORETO HERCULANO	047727	25,00	11,00	9,00	23/08/1987	-
62º	FABIOLA DE SOUSA SILVA	046951	25,00	11,00	9,00	01/05/1993	-
63º	RONALDO VALENCIO ANASTACIO	044636	25,00	11,00	9,00	10/12/1993	-
64º	LARISSA APARECIDA GUIMARÃES S. SILVA	040264	25,00	11,00	9,00	27/03/1997	-
65º	GUSTAVO DOS SANTOS SANTOS	036039	25,00	11,00	9,00	31/01/1998	-
66º	DEVVIS DE PAULA NARCISO	042284	25,00	11,00	8,00	31/07/1989	-
67º	LUCAS SILVA RIBEIRO	043139	25,00	11,00	8,00	27/10/1994	-
68º	LUCAS HADDAD PELAQUIN	047830	25,00	11,00	8,00	08/05/1995	-
69º	HENRIQUE BERTOLLO	046858	25,00	10,00	11,00	28/02/1989	-
70º	FABIANO FERREIRA DE OLIVEIRA DUTRA	045356	25,00	10,00	10,00	07/08/1984	-
71º	RODRIGO DINIZ SILVA	046224	25,00	10,00	10,00	14/09/1985	-
72º	LUCIANA PEREIRA DOS SANTOS ALMEIDA	044355	25,00	10,00	10,00	23/12/1995	-
73º	BRENNO MONTEIRO DAMASCENA	039681	25,00	10,00	9,00	29/06/1997	-
74º	DANILO COLOMBO	040170	24,00	12,00	6,00	16/12/1960*	-
75º	FABIOLA DA SILVA LOPES	046050	24,00	14,00	5,00	19/09/1988	-
76º	CLAUDIOMIR FERREIRA DE MELO	047374	24,00	13,00	8,00	10/01/1970	-
77º	MARCOS ROBERTO FERNANDES GONÇALVES	037440	24,00	13,00	7,00	31/08/1979	-
78º	CARLOS VINICIUS VICTORINO	037424	24,00	13,00	7,00	15/08/1988	-
79º	MARCOS VINICIUS HILARIO	040602	24,00	13,00	7,00	22/04/1992	-
80º	MARCIO RICARDO ALBUQUERQUE	046201	24,00	13,00	6,00	13/05/1989	-
81º	PABULO HENRIQUE MAIA SILVA	036949	24,00	12,00	8,00	09/08/1995	-
82º	KATIELLE BARBOSA SANTOS	046299	24,00	12,00	8,00	26/10/1997	-
83º	FILIPE BATISTA LORENZO BRANDON	036441	24,00	12,00	7,00	17/11/1988	-
84º	MARCOS DE OLIVEIRA	047452	24,00	11,00	10,00	02/08/1964	-
85º	MAICON ROBERTO DA CUNHA	038560	24,00	11,00	9,00	13/01/1987	-
86º	MURILO COELHO NUNES	035841	24,00	11,00	9,00	29/07/1996	-
87º	MARCIO KAZUO TAKAHASHI	043491	24,00	11,00	8,00	23/02/1980	-
88º	JOSÉ RAPHAEL VIEIRA DE CARVALHO	035678	24,00	11,00	8,00	26/02/1988	-
89º	LUCIANO BASILIO	044295	24,00	10,00	10,00	07/01/1975	-
90º	CRISTINO MIGUEL RODRIGUES PEREIRA	036361	24,00	10,00	10,00	10/02/1983	-
91º	LUCAS FERRÃO NEVES	035994	24,00	10,00	9,00	11/04/1988	-
92º	MARLON JOSE DAMACENA	041739	24,00	10,00	9,00	05/03/1990	-
93º	MAYARA MIRANDA RUELA	044887	24,00	10,00	9,00	15/12/1991	-
94º	JOSÉ AUGUSTO RIBEIRO MARTINI CORRÊA	035267	24,00	10,00	8,00	03/05/1989	-
95º	BRUNO ABREU SANTOS	042254	24,00	10,00	8,00	13/12/1989	-
96º	DÁRIO JUNIOR REZENDE SOTA S. FERREIRA	041067	24,00	10,00	8,00	24/11/1995	-
97º	FABIANA PEREIRA DOS SANTOS	041017	24,00	9,00	10,00	31/03/1983	-
98º	RICARDO CARDOSO COSTA	047895	24,00	9,00	10,00	28/09/1989	-

99º	EDSON JUNIO SALES	040382	24,00	9,00	9,00	09/03/1993	-
100º	WAGNER WILSON SILVA MORAIS SANTOS	039647	24,00	9,00	9,00	03/06/1994	-
101º	JORGE FERREIRA BARBOSA	047063	23,00	9,00	8,00	23/04/1961*	-
102º	MAXWELD RAWER DA SILVA SOUZA	044059	23,00	14,00	7,00	30/10/1993	-
103º	GABRIEL MOREIRA RIBEIRO	042098	23,00	13,00	7,00	21/06/1999	-
104º	PAULO BORGES DE CAMARGO	035956	23,00	13,00	6,00	03/05/1985	-
105º	JULIANA PICCOLI RODRIGUES DA SILVA	036872	23,00	13,00	6,00	27/06/1989	-
106º	ITAMAR HENRIQUE RIBEIRO DOS SANTOS	044426	23,00	12,00	8,00	15/10/1993	-
107º	ALINE APARECIDA BRAZ RODRIGUES	036929	23,00	12,00	6,00	14/11/1990	-
108º	CELINA MARIA HONORIO JOB	042559	23,00	11,00	9,00	22/07/1989	-
109º	BRUNA ESTIMA DE OLIVEIRA	041521	23,00	11,00	9,00	13/02/1990	-
110º	LINDBERG SIMIONATO JUNIOR	040537	23,00	11,00	8,00	29/01/1983	-
111º	THIAGO HENRIQUE DE OLIVEIRA	039446	23,00	11,00	8,00	08/08/1988	-
112º	DANILO DA CRUZ CARDOSO	039781	23,00	11,00	8,00	17/02/1992	-
113º	FERNANDO HENRIQUE LORENA DA C. PEREIRA	047128	23,00	11,00	8,00	12/02/1993	-
114º	AMANDA NASCIMENTO BITENCOURT	047537	23,00	11,00	7,00	25/11/1986	-
115º	BIEL LUCAS MATEUS DE MATOS	040485	23,00	11,00	7,00	12/06/1997	-
116º	IGOR FERNANDES DA SILVA	042612	23,00	11,00	7,00	22/07/1997	-
117º	PATRICK PIATEK GRUDZINSKI	046233	23,00	10,00	9,00	22/07/1999	-
118º	MÁRCIO JAMIL CADAH FILHO	036826	23,00	10,00	7,00	12/03/1986	-
119º	ANA CARLA FERREIRA	037254	23,00	9,00	9,00	22/04/1994	-
120º	DOMINGOS THIMOTHY TRINGALI	037705	23,00	9,00	8,00	14/03/1989	-
121º	MARCELO RIBEIRO TOME	037921	22,00	13,00	7,00	14/06/1987	-
122º	CLAUDIANA JARDIM CAMPOS	046813	22,00	13,00	6,00	05/05/1980	-
123º	WILSON DOS SANTOS JUNIOR	038659	22,00	13,00	5,00	30/05/1977	-
124º	JULIANA ALVES DE MEDEIROS ARANA	046637	22,00	12,00	8,00	30/10/1994	-
125º	ABIMAEAL DA COSTA SILVA	043030	22,00	12,00	8,00	11/01/1996	-
126º	IRAN CORREIA DE SOUZA	041654	22,00	12,00	7,00	14/03/1984	-
127º	RODRIGO VITOR DE SOUZA	035598	22,00	12,00	7,00	30/11/1991	-
128º	ADRIANO DE OLIVEIRA AVELINO	044791	22,00	12,00	6,00	06/10/1982	-
129º	SILVIO FERREIRA DOS SANTOS JUNIOR	043020	22,00	12,00	6,00	24/05/1993	-
130º	PATRICIA MACIEL VERISSIMO	042521	22,00	12,00	6,00	31/03/1997	-
131º	MARQUIEL MATAIS DA SILVA	043080	22,00	11,00	7,00	16/03/1981	-
132º	CAUÊ DONIZETI PIRES MORAES	045930	22,00	11,00	6,00	02/12/1996	-
133º	FABIOLA FERREIRA DO NASCIMENTO	045839	22,00	11,00	6,00	12/03/1998	-
134º	JORGE OITAVEN ROCHA NETO	043935	22,00	10,00	9,00	21/12/1996	-
135º	TIAGO DIAS DA SILVA	035111	22,00	10,00	8,00	15/06/1996	-
136º	ROBERT TOSHIKI OSHIRO MIZUNO	046899	22,00	10,00	8,00	12/04/1997	-
137º	REBECCA CAROLINE DIAS BASSANI	036403	22,00	10,00	8,00	10/05/1997	-
138º	MARCELO AGNESE REZZARA	043816	22,00	10,00	7,00	24/07/1965	-
139º	LUCAS VIEIRA ARAUJO	042596	22,00	10,00	7,00	13/04/1990	-
140º	LAÍS OLIVEIRA DA SILVA	037748	22,00	10,00	7,00	21/06/1993	-
141º	LETICIA VIEIRA FIGUEIREDO	045732	22,00	10,00	7,00	21/04/1997	-
142º	EDUARDO FERREIRA DE SOUZA	038291	22,00	10,00	6,00	27/11/1994	-
143º	MARCOS TEMISTOCLES DE SOUZA	046625	22,00	9,00	9,00	17/04/1985	-
144º	ANDRÉ AKIRA SOARES FUSIMOTO	037736	22,00	9,00	9,00	07/10/1990	-
145º	PAMELA PEREIRA LEMOS	043237	22,00	9,00	9,00	15/08/1995	-
146º	ANA PAULA SILVA MADEIRA	047693	22,00	8,00	9,00	17/09/1992	-
147º	ALAN GOMES MODESTO	045310	22,00	8,00	9,00	02/07/1994	-
148º	ARNALDO CASSALES	043847	21,00	10,00	8,00	08/09/1960*	-
149º	EDVAL HENRIQUE ROSA RIBEIRO	046984	21,00	13,00	3,00	14/07/1961*	-
150º	MASQUIEL DA SILVA LIMA	044088	21,00	14,00	4,00	12/04/1992	-
151º	EDMILSON BEZERRA CATUNA	042139	21,00	12,00	7,00	25/03/1983	-
152º	MURILLO ARAGONI SANTOS	038889	21,00	12,00	5,00	01/07/1987	-

153°	THAYS DANIEL AUGUSTO	039564	21,00	12,00	5,00	30/05/1989	-
154°	DANIEL GARCIA DE OLIVEIRA	043348	21,00	12,00	5,00	01/04/1992	-
155°	BRUNO DA SILVA MORAES SERIQUEIRA	046828	21,00	11,00	8,00	27/11/1990	-
156°	RODRIGO EDUARDO CONINCK B. FEITOSA	043451	21,00	11,00	7,00	27/12/1988	-
157°	EDEILSON MARINHO APOLINARIO	040809	21,00	11,00	6,00	25/09/1988	-
158°	HEITOR ALVES PIRES NETO	036892	21,00	11,00	6,00	28/01/1996	-
159°	KAUE BELINI RODRIGUES DE SOUZA	044219	21,00	11,00	6,00	20/07/1996	-
160°	MARCOS RYODI KOSUKABE	045275	21,00	10,00	8,00	16/01/1972	-
161°	WALTER HIDALGO RAMOS	039699	21,00	10,00	8,00	23/05/1980	-
162°	ISABELA DE SOUZA SANTOS	047873	21,00	10,00	8,00	21/09/1992	-
163°	TARSILLA GIARETTA ENDRES	045673	21,00	10,00	6,00	21/03/1989	-
164°	EDIALDO DE NÓBREGA PEIXOTI	047914	21,00	9,00	9,00	18/02/1973	-
165°	GUILHERME JENSON BERETTA	043917	21,00	9,00	8,00	13/06/1986	-
166°	CAROLINE DE OLIVEIRA SOUSA DO AMARAL	044866	21,00	9,00	8,00	06/10/1991	-
167°	BIANCA ALVES MARCELINO DA SILVA	035984	21,00	9,00	8,00	30/07/1997	-
168°	MARIA CAROLINA ALEXANDRINO CARNEIRO	038161	21,00	9,00	7,00	21/02/1994	-
169°	MARCELO TUFALÉ SAID	036840	21,00	8,00	8,00	25/02/1977	-
170°	ERALDO CAETANO	044181	20,00	11,00	7,00	23/06/1969	-
171°	SUELI MACIEL DE SOUZA	039434	20,00	11,00	7,00	15/01/1980	-
172°	MARIANE SATSUKI MONOMI KIYOTANI	045034	20,00	11,00	7,00	11/06/1996	-
173°	DERICK ALVES DE VARGAS	037100	20,00	11,00	6,00	28/10/1997	-
174°	EDUARDA SANTANA PIRES	037706	20,00	11,00	6,00	14/03/1999	-
175°	MUNIR YOUSSEF CHAHINE	037456	20,00	11,00	5,00	23/12/1970	Sim
176°	ISAAC ALVES SANTOS DA SILVA	044684	20,00	11,00	5,00	03/04/1989	-
177°	DIEGO RODRIGUES DOS SANTOS	035022	20,00	11,00	5,00	31/07/1991	-
178°	DENIS HENRIQUE DA SILVA	043464	20,00	10,00	7,00	16/03/1995	-
179°	GABRIEL VILLAC PINHEIRO	046373	20,00	10,00	6,00	22/04/1966	-
180°	VINICIUS JESUS DA SILVA CABRAL	043777	20,00	10,00	5,00	23/02/1995	-
181°	LEONARDO LOPES PACHECO	044449	20,00	9,00	9,00	06/07/1994	-
182°	MARTA BORGES CARVALHO	044603	20,00	9,00	8,00	24/08/1992	-
183°	ALESSANDRO MORATTO	037927	20,00	9,00	7,00	10/05/1973	-
184°	MATTHAUS DOS SANTOS B. DE OLIVEIRA	045380	20,00	9,00	7,00	17/07/1994	-
185°	ISABELA CHAGAS DE CAMPOS	046666	20,00	9,00	7,00	21/07/1997	-
186°	ERICK AUGUSTO CARVALHO PEDRALI	035351	20,00	9,00	6,00	28/02/1995	-
187°	EDSON NASCIMENTO SILVA	046778	20,00	8,00	9,00	31/07/1976	-
188°	ALINE CEZARIO	046937	20,00	8,00	9,00	21/01/1990	-
189°	LEONEL VASSALO LOPES	044548	20,00	8,00	8,00	23/07/1984	-
190°	ELISANGELA SILVA OLIVEIRA	036249	20,00	7,00	9,00	07/07/1979	-
191°	GUILHERME CAMMAROTA DA FONSECA	035146	20,00	6,00	9,00	02/08/1997	-

(*) Desempate de acordo com o Estatuto do Idoso, Lei nº 10.741/03.

Cargo: 208- FISCAL

Classif.	Nome do Candidato	Inscr.	Total de Pontos	Critérios de Desempate			Def.
				C.E.	L.P.	Data Nasc.	
1º	ADRIANO BRAGA DOS SANTOS	037658	38,00	15,00	11,00	20/02/1982	-
2º	FERNANDO RAFAEL ABUD	047353	37,00	14,00	10,00	03/01/1967	-
3º	BIANCA ANCELMO DE GODOY	040116	37,00	14,00	10,00	18/12/1999	-
4º	THIAGO SHINJI TANAKA	043449	37,00	13,00	11,00	15/05/1985	-
5º	MARCOS CREVATIN	043612	36,00	15,00	11,00	11/01/1980	-
6º	ANA PAULA PEREIRA DE MELLO	045452	36,00	14,00	10,00	08/04/1992	-
7º	DOUGLAS REZENDE MARQUES	039846	36,00	14,00	9,00	27/07/1989	-
8º	MATHEUS FARIA VIEIRA	035088	36,00	14,00	9,00	23/03/1994	-
9º	HARIEL CARDOSO LOPES	044936	36,00	13,00	11,00	22/11/1994	-
10º	LUCAS TEODORO COSTA	047491	36,00	13,00	10,00	15/07/1997	-

11º	VINICIUS MAIONI DO NASCIMENTO	045954	35,00	15,00	10,00	27/11/1990	-
12º	TATHIANE FONSECA BICUDO	045137	35,00	15,00	9,00	06/11/1990	Sim
13º	BRUNO ARAI MANTOVANI	036725	35,00	14,00	9,00	28/05/1990	-
14º	BEATRIZ ALEIXO BEZERRA DE SALES	035918	35,00	13,00	10,00	19/05/1985	-
15º	CASSIO ASSIS DOS SANTOS	041205	35,00	13,00	9,00	19/03/1997	-
16º	PRICILA KESIA NERIS DOS SANTOS SILVA	043858	35,00	13,00	9,00	11/08/2002	-
17º	DAVID MARQUES CONCEIÇÃO SANTOS	045987	35,00	12,00	11,00	15/03/1981	-
18º	FERNANDO AFONSO DE NADAI	043562	35,00	12,00	11,00	06/10/1981	-
19º	RENATA LUISA BRANCO FARAVOLA	040495	35,00	12,00	11,00	06/07/1984	-
20º	MARIA JOSÉ MOREIRA COLASSO	044770	35,00	12,00	11,00	20/10/1990	-
21º	RENATO HONORATO FARIA	037531	34,00	13,00	11,00	27/12/1973	-
22º	EWERTON DA SILVA VILELA	043582	34,00	13,00	9,00	29/01/1989	-
23º	FELIPE JORGE AOKI RIBES	047977	34,00	13,00	9,00	18/10/1991	-
24º	EDILSON DONIZETI NOGUEIRA	041704	34,00	13,00	8,00	07/10/1977	-
25º	ALBERTO GONÇALVES DANTAS JUNIOR	044829	34,00	12,00	10,00	04/04/1993	-
26º	MANOELA COSTA FONSECA	036452	34,00	11,00	11,00	13/06/2000	-
27º	MAIRA YURI MENDES	043462	33,00	15,00	9,00	12/09/1979	-
28º	LUCAS MARINHO CAMILLO	038271	33,00	15,00	7,00	16/10/1996	-
29º	ROBERTO CANAL	042230	33,00	14,00	9,00	11/10/1985	-
30º	GABRIELA CALDERON RIBEIRO	039353	33,00	13,00	10,00	05/10/1995	-
31º	HELIMAR ROCHA ANTUNES	046451	33,00	13,00	9,00	24/01/1971	-
32º	AMANDA VIVIANI ZOLYONI CUNHA	046467	33,00	13,00	9,00	03/12/1984	-
33º	MATHEUS MARCELINO MARTINS	046950	33,00	13,00	8,00	27/03/1976	-
34º	LUÍS HENRIQUE MIGUEL NUNES	043388	33,00	12,00	11,00	22/07/1973	-
35º	VINICIUS RIBEIRO NERES	036834	33,00	12,00	10,00	15/12/1991	-
36º	BRENO FERREIRA DE SOUZA	047477	33,00	12,00	10,00	10/05/1998	-
37º	CLAUDIA DE FREITAS SAMPAIO	036787	33,00	12,00	9,00	30/08/1970	-
38º	GUSTAVO AUGUSTO DE ARAUJO CHAVES PEREIRA	045178	33,00	11,00	10,00	28/12/1993	-
39º	GILBÉRICO SOUZA DE JESUS FILHO	043592	33,00	11,00	10,00	01/09/2003	-
40º	ERIC FELTRIN SANTANA	043431	33,00	11,00	9,00	13/04/1979	-
41º	DAVI FEITOSA DE AMORIM	043397	33,00	10,00	10,00	13/08/1974	-
42º	CHRISTIAN LOMBELLO	040335	33,00	10,00	10,00	13/03/1975	-
43º	SAMUEL PEREIRA DE OLIVEIRA	040469	32,00	14,00	9,00	18/06/2002	-
44º	SIDNEI LOURENCO SILVA JUNIOR	036291	32,00	13,00	9,00	12/07/1978	-
45º	RENATA THOMASI BARBOSA PEROCCO	037250	32,00	13,00	8,00	17/03/1977	-
46º	PAMELA DUARTE FELICIO	044277	32,00	13,00	8,00	22/04/1987	-
47º	ALLINE CHRISTINE ALVES DA SILVA	042863	32,00	13,00	7,00	27/10/1986	-
48º	RENATO SEJI TAJIRI	042157	32,00	12,00	10,00	28/02/1994	-
49º	WANISSI RAMOS DA SILVA	043420	32,00	12,00	10,00	08/05/2000	-
50º	FÁBIO DE OLIVEIRA BELEM	035695	32,00	12,00	9,00	18/09/1979	-
51º	WAGNER SOARES PEROZIM	047697	32,00	12,00	9,00	27/04/1992	-
52º	MATEUS VELOSO DA SILVA	045858	32,00	11,00	10,00	09/04/1975	-
53º	ANDRÉ FRANCISCO DOS SANTOS	044170	32,00	11,00	10,00	11/08/1991	-
54º	WILSON RIBEIRO CASTRO JUNIOR	047734	32,00	11,00	9,00	11/11/1979	-
55º	QUENI TÂMÉR SILVA DE MELO	043200	32,00	11,00	9,00	24/10/1986	-
56º	FRANCISCO CARLOS DE SOUSA LIMA	046927	32,00	10,00	10,00	07/12/1966	-
57º	CRISTIANO CAMPOS COSTA	044669	32,00	10,00	10,00	24/07/1973	-
58º	FERNANDO AVINHO PEREZ	038171	32,00	10,00	9,00	28/09/1983	-
59º	EDILBERTO VERGILINO JUNIOR	042685	31,00	15,00	5,00	24/09/1982	Sim
60º	GISELE LOPES DA COSTA	037598	31,00	14,00	10,00	15/11/1975	-
61º	RAQUEL GOMES ARAUJO DIAS	039101	31,00	14,00	9,00	17/10/1972	Sim
62º	WANDERSON DIOGO MARCHI	043078	31,00	13,00	10,00	27/01/1987	-
63º	MIRIAN SOBCHAK	044245	31,00	13,00	9,00	21/02/1978	-
64º	FABIO MAGALHÃES BULLARA	047614	31,00	13,00	7,00	26/05/1980	-

65°	ALEX BRUNO SOUZA CARDOSO	035983	31,00	13,00	7,00	22/12/1992	-
66°	SILMARA TEIXEIRA SHINOHARA	036854	31,00	12,00	9,00	27/04/1978	-
67°	WELINGTON MORAIS DORNELAS	042607	31,00	12,00	9,00	15/01/1982	-
68°	THÁIS LARIUE MARIZ	039841	31,00	12,00	9,00	16/03/1992	-
69°	JOSEANE CRISTINA REITER KLEINOWSKI MARTINS	040697	31,00	12,00	8,00	17/08/1984	-
70°	RAFAEL NEVES BONILHA	045931	31,00	12,00	8,00	19/04/1989	-
71°	PERCIVAL BATISTA PIRES	046832	31,00	11,00	10,00	03/04/1966	-
72°	LUCIANO BRUNO MARQUES	045990	31,00	11,00	9,00	20/03/1980	-
73°	CAIO RICARDO FAZZIO CECONELLO	046579	31,00	11,00	9,00	26/08/1988	-
74°	RUAN DA SILVA CORREA	037218	31,00	11,00	9,00	15/04/2003	-
75°	TIAGO TOMAZ GOMES	042904	31,00	11,00	8,00	04/07/1984	-
76°	EMILY KATO	042914	31,00	11,00	8,00	22/11/1985	-
77°	ROBERTO DOMINGOS PEREIRA DA SILVA	036656	31,00	11,00	8,00	15/05/1992	-
78°	DOUGLAS PEREIRA DE OLIVEIRA	038393	31,00	11,00	8,00	02/12/1997	-
79°	JOSE HENRIQUE RIBEIRO DA SILVA	038064	31,00	11,00	7,00	07/12/1995	-
80°	CAROLINE KMETZ DE OLIVEIRA	036036	31,00	10,00	11,00	29/04/1991	-
81°	VINÍCIUS DE SOUZA	046746	31,00	10,00	11,00	07/11/1995	-
82°	WILLIAN MASSAO OBATA	047493	31,00	10,00	10,00	18/10/1982	-
83°	PAULO ROGERIO GAMA DO NASCIMENTO	046010	31,00	10,00	10,00	14/06/1985	-
84°	GILBERTO RAUL CASTILHO DAVATZ	045666	31,00	10,00	10,00	20/10/1991	-
85°	CAICERO BRUNO DE SOUSA SILVA	041823	31,00	10,00	10,00	20/07/2000	-
86°	MÁKON COSTA BROGI	045400	31,00	10,00	9,00	18/08/1994	-
87°	MATHEUS ENE GARCIA	046660	31,00	10,00	9,00	16/08/1998	-
88°	SABRINA GOES PAIXÃO BARGAS SANTOS	036645	31,00	10,00	9,00	19/01/1999	-
89°	HELOISA CORREIA CERQUEIRA	042343	31,00	9,00	11,00	05/08/1999	-
90°	DAIRÉ ZACARIAS DE BRITO	046247	30,00	11,00	8,00	16/08/1956*	-
91°	IVO SILVA	041234	30,00	9,00	8,00	06/03/1961*	-
92°	LEANDRO DANTAS MARTINS	043427	30,00	13,00	10,00	09/01/1981	-
93°	KATIA GOES PAIXÃO BARGAS DOS SANTOS	046735	30,00	13,00	8,00	03/08/1973	-
94°	ALEX CONCEICAO DA SILVA	047277	30,00	13,00	8,00	27/06/2001	-
95°	OSIR GONÇALVES GUIMARÃES	035650	30,00	13,00	7,00	11/04/1969	-
96°	RICARDO MASSATO TSUTSUMI	047747	30,00	12,00	11,00	18/10/1964	-
97°	BIANCA TOGNASCA OLIVEIRA	035326	30,00	12,00	10,00	29/11/2001	-
98°	GIL BARBOZA DE FREITAS FILHO	042966	30,00	12,00	9,00	06/02/1973	-
99°	PATRICIA ROSA ALVES	046249	30,00	12,00	9,00	28/09/1975	-
100°	MARCOS FERREIRA DE OLIVEIRA	041377	30,00	12,00	9,00	09/11/1975	-
101°	JOSÉ ANTÔNIO GOMES MARIANO MIZIARA	046465	30,00	12,00	9,00	15/11/1977	-
102°	LUIZA SZABO SALGADO ALVES	042215	30,00	12,00	9,00	04/08/1990	-
103°	EDUARDO SELYMES SELMES SANTOS	046601	30,00	12,00	9,00	13/07/1996	-
104°	THAIS CONCEICAO DA SILVA	045256	30,00	12,00	9,00	02/07/1997	-
105°	RAFAEL TAVARES DA SILVA	044773	30,00	12,00	8,00	04/12/1989	-
106°	BRUNO GONÇALVES MACHADO	039196	30,00	12,00	8,00	14/03/1990	-
107°	ERIKA HARUE HARA GOMES	038692	30,00	12,00	8,00	26/02/1996	-
108°	PATRICIA DE ALEMIDA VIEIRA	046117	30,00	12,00	7,00	11/06/1971	-
109°	LEONARDO DE JESUS LOPES	043609	30,00	12,00	7,00	28/06/1981	-
110°	PEDRO HENRIQUE SILVA DA VEIGA	043704	30,00	11,00	10,00	29/07/2002	-
111°	LIDIANE RIBEIRO DA SILVA	046968	30,00	11,00	9,00	23/04/1987	-
112°	FABIO FONSECA CARVALHO	045843	30,00	11,00	8,00	08/10/1967	-
113°	SIRLEI PAULINA DA SILVA	045489	30,00	11,00	8,00	11/06/1973	-
114°	TIAGO APARECIDO BULGARELLI PEREIRA	046928	30,00	11,00	8,00	06/02/1984	-
115°	BRUNA MONIQUE SOUZA SILVA	043146	30,00	11,00	8,00	08/04/1994	-
116°	FILLIPE DE OLIVEIRA LEMOS	039297	30,00	11,00	6,00	05/07/1993	-
117°	FELIPE BONIFACIO PERONA	047635	30,00	10,00	10,00	14/09/1993	-

118°	THIAGO FERNANDES GAMARRA	045194	30,00	10,00	9,00	04/02/1986	-
119°	GUILHERME BORGES CAMPOS	040384	30,00	10,00	9,00	05/11/1996	-
120°	TAMIRES AHSLANNYE COSTA CARDOSO DE AGUIAR	046248	30,00	10,00	8,00	19/10/1989	-
121°	NATALIA COSTA OLIVEIRA	046093	30,00	10,00	8,00	31/08/1995	-
122°	CLAUDIO SEIDJI KOKUBO	047253	30,00	9,00	10,00	19/12/1989	-
123°	WELLINGTON LIMA SANTOS	041430	30,00	9,00	9,00	01/02/1982	-
124°	GUILHERME BRAGA SCHMIDT LINS	045827	30,00	9,00	9,00	08/11/2002	-
125°	RENAN ANDREOSI SALLES DE OLIVEIRA	036388	30,00	8,00	10,00	11/04/1986	-
126°	VALDIR MONTES DA SILVA	045604	29,00	9,00	9,00	10/06/1959*	-
127°	JEFFERSON GUEDES	039812	29,00	14,00	8,00	29/05/1972	-
128°	CRISTIANE ABADE LOPES	037251	29,00	13,00	8,00	02/08/1981	-
129°	HIPÓLITO ORTOLAN NORONHA	044722	29,00	12,00	9,00	26/10/1963	-
130°	VITOR OLIVEIRA FERREIRA	045572	29,00	12,00	9,00	18/11/1985	-
131°	RONI RIBEIRO CABRAL DE MORAIS	046511	29,00	12,00	9,00	12/01/1989	-
132°	DEBORA BARBOZA DE OLIVEIRA	035357	29,00	12,00	8,00	21/01/2001	-
133°	BIANCA CORREA DE FRANCA	038265	29,00	12,00	8,00	26/06/2001	-
134°	JULIAN SANTOS LEDO	043466	29,00	12,00	6,00	18/01/1991	-
135°	THIAGO GONÇALVES LORENA	043889	29,00	11,00	10,00	18/04/1991	-
136°	AMERICO DE OLIVEIRA PIMENTEL	038744	29,00	11,00	9,00	10/02/1970	-
137°	GABRIEL BUENO TERRAÇO DE SOUZA	040489	29,00	11,00	9,00	10/12/1997	-
138°	MARCO ANTÔNIO MONTEIRO JUNIOR	040848	29,00	11,00	8,00	31/12/1992	-
139°	FERNANDA DIAS BARÃO	043550	29,00	11,00	8,00	31/07/1998	-
140°	LUIZ GUSTAVO INÁCIO	040128	29,00	11,00	7,00	23/05/1978	-
141°	PIETRO VINICIUS PILLILINI	038280	29,00	11,00	7,00	18/06/1988	-
142°	GUILHERME FRANÇA PRIETO	040397	29,00	11,00	7,00	29/12/1990	-
143°	LILIAN NEVES DOS SANTOS	041204	29,00	11,00	6,00	10/08/1994	-
144°	DANIEL ANANIAS BARBOSA	046115	29,00	10,00	10,00	04/02/1983	-
145°	RONALDO FERREIRA DOS SANTOS	045244	29,00	10,00	9,00	22/11/1983	-
146°	DIOGO TAMARIBUCHI TOMITA	046013	29,00	10,00	9,00	01/03/1989	-
147°	RITA DE CÁSSIA CANAL	037419	29,00	10,00	9,00	31/01/1990	-
148°	PAULO EGÍDIO CUNHA DO ROSARIO	035969	29,00	10,00	9,00	07/12/1993	-
149°	LUKAS LEANDRO LEITE	036723	29,00	10,00	9,00	18/07/2003	-
150°	EDUARDO ARAÚJO DOS SANTOS	046687	29,00	10,00	8,00	21/08/1983	-
151°	GIULIANO GABRIEL GENESI	044533	29,00	10,00	8,00	17/05/1998	-
152°	MICHELE CAROLINE RABELO COSTA	038987	29,00	9,00	11,00	20/01/1999	-
153°	FRANCINE MOREIRA SANTANA AMÉLIO	039109	29,00	9,00	10,00	04/11/1986	-
154°	FABIANA DIAS HAUSCHLDT	039852	29,00	9,00	10,00	09/03/1998	-
155°	FELIPE COLICHINI TEMNYK	042006	29,00	9,00	9,00	01/10/1994	-
156°	MARIO ALEJANDRO BRANDT JAVIER	039875	29,00	9,00	9,00	04/10/1998	-
157°	PAULA REGINA SANTOS GALANTE	038276	29,00	8,00	10,00	15/06/1992	-
158°	BRUNO SEITI ORIKAVA	042949	29,00	8,00	10,00	26/06/1998	-
159°	DENIS ROGER SOELTL	045368	28,00	12,00	6,00	25/09/1956*	-
160°	ALICIA BEATRIZ ACOSTA	039130	28,00	10,00	7,00	18/07/1960*	-
161°	LUIS RODRIGO OLIVEIRA	044028	28,00	13,00	7,00	17/12/2000	-
162°	YSABELA MARIA MARIANO FERRAZ	046103	28,00	12,00	10,00	01/09/1993	-
163°	LILIEEN KOHATSU	035528	28,00	12,00	8,00	25/01/1976	-
164°	HELITON MARQUI	044203	28,00	11,00	9,00	23/10/1982	-
165°	PAOLO FERNANDO DA SILVA SOUZA	041688	28,00	11,00	9,00	06/12/1991	-
166°	DANIELA PEREIRA DE LIMA	044492	28,00	11,00	9,00	30/03/1993	-
167°	RAFAEL AMORIM DA SILVA PINTO	044522	28,00	11,00	9,00	16/10/2002	-
168°	DANIR FRANCISCO RAMOS	046264	28,00	11,00	8,00	04/02/1980	-
169°	JESSÉ SALES JUNIOR	047915	28,00	11,00	8,00	17/04/1983	-
170°	RAPHAEL MOURA VELOSO DAVID	046674	28,00	11,00	8,00	06/01/1987	-

171º	LUCINEIA DO CARMO SANT ANA NOGUEIRA	035214	28,00	11,00	8,00	28/01/1987	-
172º	ANIELE DA SILVA LIMA	041941	28,00	11,00	8,00	26/11/1991	-
173º	JOSÉ MATEUS DE SOUSA DA SILVA	045497	28,00	11,00	8,00	18/06/1998	-
174º	DANIEL SIMON DA SILVA	047955	28,00	11,00	8,00	24/09/2000	-
175º	DAYANA MARA OLIVEIRA SALVADOR	047470	28,00	11,00	7,00	16/07/1983	-
176º	THIAGO AUGUSTO DAS NEVES BUENO	040247	28,00	11,00	7,00	03/08/2000	-
177º	ALEXANDRE ALVES PEDROSA	044939	28,00	11,00	5,00	17/03/1981	-
178º	LUCAS ROCHA DE OLIVEIRA	039692	28,00	11,00	5,00	15/05/1999	-
179º	DOMENICO CAIO MIRANDA DE ARAÚJO	043342	28,00	10,00	9,00	30/04/1981	-
180º	JOSE LEANDRO MARTINS ALVES	039591	28,00	10,00	9,00	31/03/1982	-
181º	JOSÉ ALEXANDRE DE SOUZA BOTTEON CALDEIRA	046946	28,00	10,00	9,00	14/03/2003	-
182º	RODRIGO RABELO DE SOUZA	043317	28,00	10,00	8,00	29/05/1981	-
183º	THIAGO BRAZ DA SILVA	042194	28,00	10,00	8,00	03/12/1983	-
184º	THIAGO HOFFMANN	046757	28,00	10,00	8,00	24/04/1987	-
185º	FILIFE RATO CORRALES	046011	28,00	10,00	8,00	11/06/1990	-
186º	BRUNO VITOR DE SOUZA	035238	28,00	10,00	8,00	25/02/1993	-
187º	NICHOLAS MARIANO LOPES	043350	28,00	10,00	8,00	21/03/1993	-
188º	LUIZ FELIPE SANTOS FERREIRA	043843	28,00	10,00	8,00	23/12/1995	-
189º	YONI MAEDA ROMAN	042619	28,00	10,00	8,00	26/07/1999	-
190º	SERGIO NARCISO DE AZEVEDO JUNIOR	041390	28,00	10,00	7,00	07/09/1976	-
191º	LUCAS TOMAZ GOMES	046059	28,00	10,00	7,00	02/11/1985	-
192º	CAIO GIL PEREIRA	038802	28,00	10,00	7,00	12/09/1996	-
193º	GILDA DE FÁTIMA RIBEIRO CALDERON	039457	28,00	9,00	9,00	09/10/1968	-
194º	DIRCEU MAGALHÃES DE SOUSA	038431	28,00	9,00	8,00	06/03/1976	-
195º	ANDRÉ RUFINO DA SILVA	044822	28,00	9,00	8,00	30/09/1991	-
196º	SAMANTA YAECA HORIKAWA MOTA	043966	28,00	8,00	11,00	03/04/2002	-
197º	ROSANA GIL DO SANTOS	046441	28,00	8,00	9,00	21/09/1964	-
198º	WANDERLEI CARVALHO DE OLIVEIRA	037182	28,00	8,00	9,00	20/05/1992	-
199º	FERNANDO DE ANDRADE LIMA JUNIOR	043927	28,00	8,00	9,00	02/10/1998	-
200º	CRISTIANO SANTOS PEREIRA FILHO	043557	28,00	8,00	9,00	07/04/2000	-
201º	ALEXANDRE OLIVEIRA DE CAMPOS	038829	28,00	7,00	9,00	16/04/1973	-
202º	CARLA ELIANA SOUSA VIEIRA	038612	27,00	13,00	11,00	27/10/1964	-
203º	NICOLLAS SANTOS SANTANA	043253	27,00	12,00	8,00	27/12/1993	-
204º	RODRIGO LEITE CAPELLA	036924	27,00	12,00	7,00	21/02/1984	-
205º	ERICO BRENER DA SILVA TORRES	040317	27,00	12,00	7,00	30/05/1986	-
206º	MARAÍSE SEIDEL DE ALMEIDA MINISTÉRIO	042400	27,00	12,00	7,00	13/03/1990	-
207º	CLELIA LORENA DE MORAES	042356	27,00	12,00	6,00	25/10/1992	-
208º	GRACIELLE DORTE DOS SANTOS	047843	27,00	12,00	6,00	11/10/1996	-
209º	GUILHERME CAMPBELL PENNA	036223	27,00	12,00	6,00	29/04/1999	-
210º	WAGNER FRANCISCO DOS SANTOS	043368	27,00	12,00	5,00	28/10/1993	-
211º	FABIANA ARAÚJO CAVALCANTE	047070	27,00	11,00	10,00	29/01/1974	-
212º	MAURÍCIO MIGUEL BARBOSA FONSECA	042393	27,00	11,00	9,00	10/03/1965	-
213º	VALDEIR COSTA PEREIRA	039663	27,00	11,00	9,00	28/11/1971	-
214º	CARINA DE SOUZA GOMES	043160	27,00	11,00	9,00	17/02/1979	-
215º	EMERSON CARLOS SOUZA DA SILVA	045166	27,00	11,00	9,00	26/04/1993	-
216º	THATIANNY SERRICO DE OLIVEIRA MORAES	036646	27,00	11,00	8,00	16/01/1984	-
217º	MARCILEIDE GONÇALVES DA SILVA MARTINS	039589	27,00	11,00	8,00	05/08/1986	Sim

218º	DAIENE BURGO SILVA	047062	27,00	11,00	8,00	18/07/1987	-
219º	ACAUAN CANEDO	043510	27,00	11,00	8,00	30/07/1991	-
220º	VINICIUS MONTEIRO DE SOUZA	045830	27,00	11,00	8,00	22/03/1996	-
221º	WALDOMIRO DA SILVA JUNIOR	046145	27,00	11,00	7,00	01/04/1972	-
222º	ALEXANDRE MORAIS	044572	27,00	11,00	7,00	30/05/1975	-
223º	GUSTAVO HAKIME CONTINI SILVA	047075	27,00	11,00	7,00	10/06/1985	-
224º	LOHRANA FERREIRA LEITE	040831	27,00	11,00	6,00	12/08/1989	-
225º	WASHINGTON LUCAS SOUZA	035473	27,00	11,00	6,00	17/09/1995	-
226º	BRUNO SILVA BARBOSA SANTOS	035227	27,00	11,00	6,00	19/01/1998	-
227º	FELIPE ALMEIDA DA CONCEIÇÃO	043540	27,00	11,00	6,00	02/09/1998	-
228º	ELIEL OIOLI PACHECO JÚNIOR	038406	27,00	11,00	5,00	19/12/1983	-
229º	JAQUELINE DE SOUZA GONÇALVES ALEXANDRE	038764	27,00	11,00	5,00	23/04/1991	-
230º	JOANICE DOS SANTOS BARBARA	041629	27,00	10,00	11,00	23/06/1990	-
231º	GILSON DOS SANTOS	046081	27,00	10,00	9,00	22/10/1969	-
232º	MATEUS MORAES MELO LUGUETTI	044898	27,00	10,00	9,00	05/10/1994	-
233º	FRANCIELY JULIANA PEREIRA VIANA	041878	27,00	10,00	9,00	02/03/1995	-
234º	MARCELO DE OLIVEIRA MENDES	038892	27,00	10,00	8,00	10/09/1972	-
235º	VALMOR SEMBRERO	047867	27,00	10,00	8,00	26/08/1974	-
236º	ADRIEL MACKOVIK	039815	27,00	10,00	8,00	01/07/1977	-
237º	KATIA GISIANE LOPES	042010	27,00	10,00	8,00	06/12/1988	-
238º	RENAN VITOR BONETTI	047772	27,00	10,00	8,00	16/09/1997	-
239º	IZABELA FARIA VIEIRA	038184	27,00	10,00	8,00	20/12/1999	-
240º	VALTER JOSÉ DE SOUSA	046618	27,00	10,00	7,00	24/12/1968	-
241º	RAFAEL DE OLIVEIRA BARBOSA	043732	27,00	10,00	7,00	30/11/1984	-
242º	ANDRÉ AUGUSTO SPADARO	045402	27,00	10,00	7,00	24/08/1988	-
243º	VINICIUS CARDOSO ALVES DA SILVA	041953	27,00	10,00	7,00	19/10/1995	-
244º	ALUIZIO DURCO BERNARDINO	035066	27,00	10,00	6,00	28/02/1968	-
245º	IVAN RODRIGO GARCIA CASARIN	046058	27,00	9,00	9,00	03/03/1978	-
246º	EDINALVA FERREIRA SILVA	044383	27,00	9,00	9,00	28/04/1983	-
247º	DIOGO SANTOS ROCHA	044562	27,00	9,00	9,00	04/07/2000	-
248º	THAYANA NEVES LANZARA	037538	27,00	9,00	8,00	17/02/2001	-
249º	MISLENE MARINHO DE SOUZA	038372	27,00	8,00	10,00	05/11/1982	-
250º	FELIPE EBLING	043881	27,00	8,00	9,00	19/09/1978	-
251º	CARLOS EDUARDO MARTINS	040734	27,00	8,00	9,00	02/06/1981	-
252º	DIEGO SILVA DE LIMA	045561	27,00	8,00	9,00	14/01/1991	-
253º	ANDERSON DOS SANTOS FLORIANO	044343	27,00	8,00	8,00	23/06/1986	-
254º	SAMUEL LEÃO PAES SANTOS	047259	27,00	8,00	8,00	23/02/1991	-
255º	FERNANDA MARINO CASTRO CAMPANER	039830	27,00	8,00	7,00	13/07/1995	-
256º	NILMAR CORREA RUELLA	035662	26,00	9,00	8,00	25/10/1960*	-
257º	LUIZ FELIPE CUNHA ATAIDE	044782	26,00	13,00	7,00	02/02/1986	-
258º	BRUNA CAROLINA DE SOUZA	038590	26,00	13,00	6,00	25/01/1994	-
259º	VILMAR CORREA JUNIOR	038407	26,00	12,00	9,00	04/03/1967	-
260º	JULIANA TADA DARE	045578	26,00	12,00	9,00	19/09/1984	-
261º	RODRIGO SEIDEL DE ALMEIDA	046812	26,00	12,00	8,00	10/01/1997	-
262º	PAULO ROBERTO FERREIRA DE MORAES	036678	26,00	12,00	7,00	18/08/1975	-
263º	CRISTIANE DE CASSIA NOGUEIRA DOS SANTOS	038167	26,00	12,00	7,00	22/08/1981	-
264º	JAQUELINE SAMPAIO DE LIRA	035783	26,00	12,00	7,00	28/01/1993	-
265º	JOÃO VICTOR CARVALHO DE SOUZA	044946	26,00	12,00	7,00	17/09/1999	-
266º	ALVARO FREITAS DOS SANTOS	037475	26,00	12,00	6,00	14/02/1978	-
267º	JUNIOR CEZAR DA SILVA MACHADO	043438	26,00	12,00	5,00	01/04/1989	-
268º	SUELI EMERENCIANO	040422	26,00	11,00	9,00	04/04/1976	-
269º	WILLNEY MUSA	044335	26,00	11,00	9,00	12/02/1987	-
270º	RICARDO DE FÁTIMA JORGE GARCIA	047716	26,00	11,00	8,00	31/08/1978	-
271º	FILIFE SILVERIO GOMES	038429	26,00	11,00	8,00	06/07/2002	-

272ª	BRUNO NASSIF RODRIGUES	047751	26,00	11,00	7,00	09/12/1989	-
273ª	MARCUS VINICIUS FEITOSA BUENO	047501	26,00	11,00	7,00	07/11/1991	-
274ª	ALEX DA SILVA	047466	26,00	11,00	7,00	06/12/1997	-
275ª	DENIS VALDEMAR PATRICIO	035035	26,00	11,00	6,00	22/07/1987	-
276ª	VICTOR DOS SANTOS SERENO	047993	26,00	11,00	5,00	10/01/1997	-
277ª	LUCIANA DE SOUZA JUVENAL	047148	26,00	10,00	10,00	06/12/1970	-
278ª	RICARDO JOSE BOVINO	038110	26,00	10,00	9,00	15/02/1978	-
279ª	NYCOLAS GOMES	038828	26,00	10,00	9,00	26/03/2002	-
280ª	ANDREI COLICHINI	044735	26,00	10,00	8,00	21/04/1970	-
281ª	ELIZA DA COSTA VIEIRA	037358	26,00	10,00	8,00	16/10/1986	-
282ª	MÁRCIO ELKER PEREIRA SANTOS	039680	26,00	10,00	8,00	25/04/1990	-
283ª	VICENTE DE AGUIAR DUARTE	046515	26,00	10,00	8,00	25/03/1995	-
284ª	KARINA CAMPOS MARINHO	038663	26,00	10,00	8,00	27/11/1995	-
285ª	FERNANDO DANTAS DA SILVA	036443	26,00	10,00	8,00	20/04/1998	-
286ª	LUCCA MOREIRA BATISTA	039241	26,00	10,00	8,00	14/11/1998	-
287ª	LUCAS FRANCISCO GIL DA SILVA	046436	26,00	10,00	8,00	21/08/1999	-
288ª	JOSÉ ALEXANDRE DOS ANJOS	043239	26,00	10,00	7,00	10/05/1975	-
289ª	FRANCISCO PASSIFAL RAMOS DE SOUSA	043098	26,00	10,00	7,00	02/01/1979	-
290ª	JOÃO ALEXANDRE PINTO GONÇALVES	040097	26,00	10,00	7,00	20/06/1981	-
291ª	ROMILDO NOGUEIRA SILVA JUNIOR	039674	26,00	10,00	7,00	25/02/1982	-
292ª	SIMONE APARECIDA DA COSTA SADER	047911	26,00	10,00	7,00	25/03/1989	-
293ª	WELLINGTON DOS SANTOS DEFENDI	041633	26,00	10,00	7,00	13/03/1991	-
294ª	GILSON JOSE DA SILVA	046354	26,00	10,00	6,00	27/06/1983	Sim
295ª	MAURICIO ALEXANDRE	044690	26,00	10,00	6,00	13/03/1984	-
296ª	ALISON TORRES LAUAR	043254	26,00	10,00	6,00	09/01/1995	-
297ª	ROSEANE BARCELLOS MARQUES	041745	26,00	10,00	5,00	12/06/1975	-
298ª	LINCOLN SIQUEIRA MARQUES DOS SANTOS	039415	26,00	9,00	10,00	29/11/1981	-
299ª	VIVIANE DA GLORIA NASCIMENTO	036184	26,00	9,00	10,00	22/03/1982	-
300ª	CARLOS AUGUSTO CAVALCANTI LOUREIRO	039268	26,00	9,00	9,00	03/08/1965	-
301ª	EDUARDO EUZEBIO AMANCIO NETO	038363	26,00	9,00	9,00	08/12/1973	-
302ª	ALMIR QUIRINO DE SOUZA	038878	26,00	9,00	9,00	20/09/1977	-
303ª	JORGE DOMINGOS DOS SANTOS JUNIOR	036382	26,00	9,00	9,00	21/03/1985	-
304ª	TATIANE COSTA SANTA ROSA	045493	26,00	9,00	9,00	09/08/1988	-
305ª	KELLY CRISTINA QUIRINO	046171	26,00	9,00	9,00	30/12/1988	-
306ª	MARIANA DIAS HAUSCHILDT	037164	26,00	9,00	9,00	04/08/1989	-
307ª	BRUNO DE SOUSA DA SILVA	036885	26,00	9,00	9,00	25/06/1998	-
308ª	HELISLAURA PRODANOF LEAL	035917	26,00	9,00	9,00	09/03/2000	-
309ª	ROBERTO MOREIRA VICENTE	043435	26,00	9,00	8,00	17/05/1973	-
310ª	RAFAEL DO AMARAL	045082	26,00	9,00	8,00	07/09/1983	-
311ª	LARISSA GAMA DO AMARAL SILVA	044981	26,00	9,00	8,00	08/07/1985	-
312ª	DAVI SIMON DA SILVA	039014	26,00	9,00	8,00	19/05/1997	-
313ª	ARTHUR DE ALMEIDA LIMA	041065	26,00	9,00	8,00	09/06/2001	-
314ª	CÁSSIA BRENA SANTOS LIMA	036106	26,00	9,00	8,00	09/07/2001	-
315ª	DIOGO SANTOS SILVA	044663	26,00	9,00	8,00	02/04/2002	-
316ª	LELIANE SANTOS MOURA DE SOUZA	037159	26,00	9,00	7,00	16/03/1979	-
317ª	FERNANDO MATOS CARDIA	039915	26,00	9,00	7,00	18/10/1996	-
318ª	LUCAS MORAES SANTOS	043870	26,00	9,00	7,00	02/04/2002	-
319ª	MAURICIO PASCHOALINO	036590	26,00	9,00	7,00	29/01/2004	-
320ª	RODRIGO PEREIRA DOS SANTOS	047405	26,00	9,00	6,00	26/02/1997	-
321ª	IVAIR DOS SANTOS MORO	045001	26,00	9,00	5,00	06/10/1981	-
322ª	FRANÇOIS FELIPE DE MELO SANTOS	037095	26,00	8,00	10,00	01/07/1995	-
323ª	THAIS KARINE NUNES PASSOS	047298	26,00	8,00	9,00	12/07/1984	-
324ª	SILVANIA MARIA DE SOUZA	036833	26,00	8,00	9,00	14/07/1992	-

325ª	LUCAS MENDES MACIEL	038594	26,00	8,00	9,00	15/09/2002	-
326ª	HIDEKI HORIKAWA	035985	26,00	8,00	8,00	06/05/1995	-
327ª	BEATRIZ LOURENÇO	036300	26,00	8,00	7,00	17/07/1992	-
328ª	JÉSSICA FERNANDA DE OLIVEIRA	040417	26,00	7,00	7,00	05/11/1993	-
329ª	JOSÉ RICARDO BATISTA	036193	25,00	11,00	7,00	08/08/1961*	-
330ª	BRUNA LOPES DOS SANTOS	039062	25,00	12,00	8,00	06/04/1998	-
331ª	JOSE ANTONIO KNOLL	045017	25,00	12,00	6,00	09/01/1966	-
332ª	MARCOS DERTINATTI	036479	25,00	12,00	5,00	07/08/1967	-
333ª	FELIPE DA SILVA GOIS	041089	25,00	11,00	9,00	06/05/1996	-
334ª	MARCELO DE ALMEIDA RODRIGUES	038707	25,00	11,00	7,00	18/06/1970	-
335ª	GUSTAVO HENRIQUE GOMES ALVARES PEREIRA	041867	25,00	11,00	7,00	11/07/1995	-
336ª	VIVIANA DE JESUS RIBEIRO	038849	25,00	11,00	6,00	05/01/1977	-
337ª	FERNANDO HENRIQUE DE CAMPOS RIBEIRO	045550	25,00	11,00	6,00	25/09/1993	-
338ª	JANY CAROLINE SANTOS MARTINS	041760	25,00	11,00	6,00	23/06/1996	-
339ª	ANTUNES FRAMBALLGART SANTOS	040570	25,00	10,00	9,00	14/10/1988	-
340ª	MARIANA MARTINS DE CARVALHO CAJUJEIRO	043421	25,00	10,00	9,00	18/12/1989	-
341ª	LARISSA PRIETO DOS SANTOS	046871	25,00	10,00	9,00	15/12/1999	-
342ª	HERCULES DE MATOS SANTANA	036395	25,00	10,00	8,00	13/09/1988	-
343ª	ANDRÉ DE SOUZA FERREIRA	042651	25,00	10,00	8,00	28/12/1993	-
344ª	MURILO LEONE CHADDAD	042410	25,00	10,00	8,00	28/10/2002	-
345ª	SIDNEY GENTIL	041206	25,00	10,00	7,00	22/08/1963	-
346ª	DOUGLAS DE AGUIAR OLIVEIRA	035183	25,00	10,00	7,00	15/02/1988	-
347ª	VÍCTOR DE CASTRO CRUZ	046406	25,00	10,00	7,00	03/11/1990	-
348ª	SILOYANE DO CARMO MORENO	038821	25,00	10,00	7,00	10/02/1992	-
349ª	ADELANIA MENDES FIGUEIREDO	045629	25,00	10,00	7,00	02/08/1995	-
350ª	JOSÉ BRUNO DE JESUS BEZERRA	045210	25,00	10,00	7,00	02/10/1999	-
351ª	VICTÓRIA LEÃO SILVA	047117	25,00	10,00	7,00	08/03/2001	-
352ª	GUILHERME DE SOUZA GOMES	045446	25,00	10,00	7,00	24/10/2001	-
353ª	RENATA MARQUES DA SILVA	036289	25,00	10,00	6,00	29/11/1974	-
354ª	JORGE LUÍS TEOTÔNIO DA SILVA	039892	25,00	10,00	6,00	25/04/1982	Sim
355ª	BEATRICE NEGREIROS DA SILVA MACKOVIÁK	036781	25,00	10,00	6,00	25/02/1987	-
356ª	RENAN LEANDRO LEDO	035150	25,00	10,00	6,00	22/11/1988	-
357ª	RAFAEL GONÇALVES BARBOSA	045062	25,00	10,00	6,00	04/07/1990	-
358ª	PAULA KALINA BERGHEME	047806	25,00	9,00	9,00	27/01/1981	-
359ª	WELINTON ARANTES	035693	25,00	9,00	9,00	01/06/1983	-
360ª	IURY CARLOS QUEIROZ	037131	25,00	9,00	9,00	01/06/1990	-
361ª	EDUARDO DA SILVA ROCHA	040920	25,00	9,00	8,00	03/10/1974	-
362ª	CAMILA FAVARO ANTUNES	038803	25,00	9,00	8,00	28/01/1983	-
363ª	WESLEY CARAMELO SAUER	045315	25,00	9,00	8,00	22/11/1989	-
364ª	FELIPE DO NASCIMENTO DA COSTA	038649	25,00	9,00	8,00	30/03/1990	-
365ª	LUIZ FERNANDO DE OLIVEIRA SILVA	043896	25,00	9,00	8,00	29/05/1990	-
366ª	THIAGO CARVALHO DOS SANTOS	035241	25,00	9,00	8,00	06/10/1996	-
367ª	RAFAEL SOUZA FERNANDES	043620	25,00	9,00	8,00	22/03/1998	-
368ª	ARTHUR MOREIRA BATISTA NOLASCO	039237	25,00	9,00	8,00	09/04/2002	-
369ª	NICOLAS MACHADO MAY	047292	25,00	9,00	8,00	14/02/2003	-
370ª	LUIZ CARLOS DE OLIVEIRA	045835	25,00	9,00	7,00	25/08/1971	-
371ª	MANOEL FERNANDES DE JESUS	036523	25,00	9,00	7,00	29/04/1974	-
372ª	PAULO RODRIGUES DE MOURA	039504	25,00	9,00	7,00	27/08/1976	-
373ª	PATRICIA DOS SANTOS PEREIRA DA SILVA	044175	25,00	9,00	7,00	09/05/1982	-
374ª	PAULA CRUZ BICHIR	045286	25,00	9,00	7,00	11/09/1987	-
375ª	ERICKSON ENEDINO FONTES	047231	25,00	9,00	7,00	24/09/1992	-
376ª	JOAO PAULO DOS SANTOS PEREIRA	047944	25,00	9,00	7,00	26/04/1996	-
377ª	HEITOR MARTINS BORTOT	045230	25,00	9,00	7,00	17/06/1998	-

378º	DANIELE DA ROCHA CARVALHO	035310	25,00	9,00	6,00	16/03/1987	-
379º	RODRIGO SEBASTIÃO FERREIRA MENDONÇA	042155	25,00	9,00	6,00	10/08/2003	-
380º	ARTHUR COLOMBRINI CLARO	038754	25,00	9,00	5,00	12/11/2003	-
381º	ARNON PEREIRA DOS SANTOS	035195	25,00	8,00	10,00	12/02/1997	-
382º	ESMERALDA SIMON DA SILVA	047881	25,00	8,00	9,00	02/05/1970	-
383º	DIEGO FERNANDES BOTEGA	042187	25,00	8,00	9,00	13/11/1982	-
384º	MICHELE DA SILVA ALVES DE BRITO	037779	25,00	8,00	9,00	24/09/1986	-
385º	HILDEBERTO FERREIRA AQUILINO	036145	25,00	8,00	9,00	04/07/1989	-
386º	VINÍCIUS DE ANDRADE GUEDES	045823	25,00	8,00	9,00	24/07/1995	-
387º	THAINÁ SILVA OLIVEIRA	046591	25,00	8,00	9,00	12/09/1997	-
388º	CAROLINE DE JESUS LOBATO	042151	25,00	8,00	8,00	10/02/1993	-
389º	PEDRO HENRIQUE DE FREITAS	044083	25,00	8,00	8,00	12/02/1993	-
390º	ANDRÉ SCHRAMM	040143	25,00	8,00	8,00	17/12/2000	-
391º	VICTOR HUGO RIBEIRO SANTOS	044032	25,00	8,00	8,00	14/04/2001	-
392º	SILVANA SANDRINO	047246	25,00	8,00	7,00	15/03/1972	-
393º	ALEXANDRE PEREIRA DA SILVA	040004	25,00	8,00	7,00	24/08/1989	-
394º	CRISTIANO FERREIRA DE SOUZA	041255	25,00	8,00	5,00	20/03/1977	-
395º	MARIA LUIZA MARQUES STEFFLER	039190	25,00	7,00	10,00	04/11/2001	-
396º	HELENA CANARIO BOURG	043845	25,00	6,00	9,00	22/01/2001	-
397º	DAVI DE AGUIAR OLIVEIRA	036274	25,00	6,00	6,00	02/09/1976	-
398º	ANTONIO DONIZETI CARMO	044385	24,00	7,00	7,00	23/07/1960*	-
399º	PAULO HENRIQUE DE MENDONÇA MELBARDIS	044176	24,00	12,00	5,00	27/12/1980	-
400º	MARIANA FERREIRA BATISTA DOS SANTOS	035746	24,00	11,00	7,00	24/06/1998	-
401º	CAUÊ DEL CORSO DE ANDRADE	044872	24,00	11,00	6,00	05/08/1979	-
402º	DÉBORA NONATO DE SOUZA	036756	24,00	11,00	6,00	09/07/2000	-
403º	LUCAS LOPES DA SILVA	048011	24,00	11,00	6,00	02/06/2001	-
404º	WILLIAM HIRSCH DE CARVALHO	036242	24,00	11,00	5,00	20/11/1970	-
405º	RENATO CAMPOS MAY	046793	24,00	11,00	5,00	03/09/1981	-
406º	ADEMAR DE OLIVEIRA BARROS	038576	24,00	10,00	9,00	08/12/1986	-
407º	LUIZ FERNANDO DE OLIVEIRA SOBREIRO JUNIOR	045689	24,00	10,00	8,00	18/01/1979	-
408º	MARTHA NAZARETH FERNANDES LEITE	046481	24,00	10,00	8,00	17/03/1984	-
409º	ERIKSON BRENNE ALVES DOS SANTOS	046736	24,00	10,00	8,00	10/09/1999	-
410º	THANIEL REGINA MASQUIETO SILVA	042309	24,00	10,00	7,00	24/05/1979	-
411º	LETÍCIA SOUSA SILVA	045316	24,00	10,00	7,00	16/06/1992	-
412º	GIOVANNA BEZERRA DO NASCIMENTO	046018	24,00	10,00	7,00	28/09/1999	-
413º	SERGIO RODRIGUES DE SOUZA	046847	24,00	10,00	6,00	11/03/1968	-
414º	FLAVIA OLIVEIRA SANTOS	035306	24,00	10,00	6,00	19/11/1989	-
415º	THIAGO CORDON PINTO	039140	24,00	10,00	6,00	28/04/1990	-
416º	RONAN CARVALHO DE OLIVEIRA	047393	24,00	10,00	6,00	16/06/1994	-
417º	JULIANA TEIXEIRA FLOR	042141	24,00	9,00	10,00	24/05/1989	-
418º	SILMARA COSTA DE MELO	044356	24,00	9,00	10,00	31/07/1993	-
419º	MICHELLE STUART BECK ANDRADE	039596	24,00	9,00	9,00	25/08/1987	-
420º	RAFAEL RODRIGUES DA SILVA	038085	24,00	9,00	9,00	20/09/1990	-
421º	SAMARA LIMA DE MELO	039360	24,00	9,00	9,00	10/08/2000	-
422º	ÊNIO NAGAI	038769	24,00	9,00	8,00	05/01/1970	-
423º	MARCIA CRISTINA DE ALMEIDA	038112	24,00	9,00	8,00	24/01/1970	-
424º	SILVANE LUDOVINA SANT ANA	040279	24,00	9,00	8,00	15/04/1972	-
425º	CLAUDIA HERRERA	038465	24,00	9,00	8,00	14/02/1975	-
426º	JORGE MUNIZ DE OLIVEIRA	043539	24,00	9,00	8,00	13/06/1979	-
427º	MIRIAM RAMOS SANTANA	045146	24,00	9,00	8,00	31/01/1981	-
428º	MARIANA CRISTINA DE MORAIS	043819	24,00	9,00	8,00	10/10/1983	-
429º	KARIN CRISTIANE MELNISKI OLYMPIO	047834	24,00	9,00	8,00	20/02/1984	-
430º	BRUNO AMELIO TAVARES	039106	24,00	9,00	8,00	27/06/1984	-

431º	ANTONIO DE ROSSI NETO	043842	24,00	9,00	8,00	28/12/1994	-
432º	TATIANA APARECIDA DE OLIVEIRA TEJADA	045093	24,00	9,00	7,00	19/06/1982	-
433º	RAFAEL VEIGA DOS SANTOS	039706	24,00	9,00	7,00	07/08/1989	-
434º	FELIPE DOS REIS SERGENTE SANTOS	035395	24,00	9,00	7,00	19/07/1991	-
435º	VINÍCIUS DA SILVA PEREIRA	043485	24,00	9,00	7,00	15/06/1992	-
436º	GABRIELA FERREIRA DE JESUS	043216	24,00	9,00	7,00	23/07/1993	-
437º	EDMILSON PINTO CARDOZO	036313	24,00	9,00	7,00	16/09/1993	Sim
438º	FELIPE DA SILVA COSTA	045417	24,00	9,00	7,00	05/12/1993	-
439º	MELISSA MIGUEZ DE SOUZA	044826	24,00	9,00	7,00	07/03/2002	-
440º	MARCOS ROGÉRIO BRUNO	046581	24,00	9,00	6,00	27/06/1968	-
441º	PAULO ROBERTO FERREIRA DA SILVA	046374	24,00	9,00	6,00	08/11/1972	-
442º	CILENE LESSA SILVA	045934	24,00	9,00	6,00	24/11/1974	-
443º	MARCOS SEITI RODRIGUES NAKAMURA	043401	24,00	9,00	6,00	01/02/1986	-
444º	VITOR MOLINA DIAS	042766	24,00	9,00	6,00	04/06/1996	-
445º	GABRIEL RODRIGUES SILVA	045557	24,00	9,00	6,00	30/06/1996	-
446º	ALICE DE OLIVEIRA LEITE	041474	24,00	9,00	6,00	30/03/1998	-
447º	GUILHERME AUGUSTO GOMES ALVARES PEREIRA	044828	24,00	9,00	6,00	17/07/2001	-
448º	HUMBERTO MODESTO SIQUEIRA	045773	24,00	9,00	5,00	03/08/1980	-
449º	EDUARDO DA COSTA VIEIRA	042350	24,00	8,00	10,00	25/03/1977	-
450º	ERIK RAMOS ULIANA	042136	24,00	8,00	9,00	14/05/1985	-
451º	RICARDO FERREIRA DA SILVA JUNIOR	046892	24,00	8,00	9,00	16/10/1992	-
452º	IGOR EMANUEL CAVALCANTE	036260	24,00	8,00	9,00	15/04/1995	-
453º	MARVIN YURI QUIRINO BRITO	045852	24,00	8,00	9,00	02/09/1995	-
454º	BEATRIZ CHRISTINA PEREIRA BARBOSA	036028	24,00	8,00	9,00	07/03/1998	-
455º	ISABELLE AUGUSTO DA SILVA	035075	24,00	8,00	9,00	26/03/2003	-
456º	RICARDO DE FARIA	039753	24,00	8,00	8,00	24/12/1963	-
457º	RODRIGO DONIZETE DE CAMPOS	040914	24,00	8,00	8,00	24/03/1983	-
458º	RICARDO BOLANHO MACHADO	036886	24,00	8,00	8,00	29/01/1990	-
459º	JONATAS SILVA DO MONTE	044239	24,00	8,00	8,00	16/06/1998	-
460º	ROMULO MAGNO MAGALHAES GUEDES	045691	24,00	8,00	7,00	24/02/1962	-
461º	ANDRÉ DE ALMEIDA CAMPOS	035735	24,00	8,00	7,00	28/06/1980	-
462º	HELEN KOHATSU	036991	24,00	8,00	7,00	20/01/1982	-
463º	ANDERSON GUILHERME DE OLIVEIRA	045151	24,00	8,00	7,00	16/01/1987	-
464º	ALLANY MANSERA CULBER	036920	24,00	8,00	7,00	09/09/1991	-
465º	ANDRESSA ALVES DE OLIVEIRA	046106	24,00	8,00	7,00	08/07/1993	-
466º	THAINAN SANTIAGO GIMENES DE ANDRADE	037255	24,00	8,00	7,00	09/05/1997	-
467º	IGOR SOUTO DE PINHO	036715	24,00	8,00	7,00	10/05/1999	-
468º	ADRIANO BEZERRA ALVES	046525	24,00	8,00	7,00	08/10/2000	-
469º	GIOVANNA PEREZ BOTELHO	037136	24,00	8,00	7,00	20/02/2002	-
470º	MURILO ERDMANN BARROSO JESUS	035025	24,00	8,00	7,00	16/07/2002	-
471º	LARISSA GABRIELLY MOREIRA CARDIM	035700	24,00	8,00	7,00	15/01/2003	-
472º	SÉRGIO LINO DO NASCIMENTO	040308	24,00	8,00	6,00	15/07/1973	-
473º	RAUANE BERNARDELI RUSSO CORREIA	038388	24,00	7,00	10,00	10/10/1997	-
474º	ELAINE APARECIDA PINHO	035228	24,00	7,00	9,00	14/07/1975	-
475º	TAMIRES DAS DORES AMORIM	036033	24,00	7,00	9,00	22/01/1994	-
476º	LUIZ ANTONIO DE CARVALHO FILHO	046833	24,00	7,00	8,00	14/05/1968	-
477º	JANAINA LOPES TAHAN	040359	24,00	7,00	8,00	18/10/1980	-
478º	POLLYANA DA SILVA	047683	24,00	7,00	8,00	25/03/2003	-
479º	EDINEIDE CLEMENTE BARBOSA GALERA	046527	24,00	7,00	7,00	13/02/1981	-
480º	JULIA GABRIELLE PEREIRA CORDEIRO	041797	24,00	7,00	7,00	09/05/1995	-

481*	GIOVANN DE JESUS SILVA PEREIRA	043836	24,00	6,00	9,00	28/08/1999	-
482*	JEFERSON ALVES VIRGINIO	044546	24,00	6,00	8,00	18/09/1984	-
483*	GUILHERME BERTOZZI MIRANDA FURTADO	040273	24,00	6,00	8,00	03/05/1994	-
484*	JOSÉ CARLOS LUNA DA SILVA	036849	24,00	5,00	9,00	12/05/1978	-
485*	RENATO FAUSTINO DE OLIVEIRA FILHO	046516	23,00	8,00	6,00	04/11/1958*	-
486*	ALVARO SALLES NOGUEIRA JUNIOR	036864	23,00	9,00	6,00	04/11/1959*	-
487*	ALICE AVELINO NEVES DOS SANTOS	045949	23,00	11,00	8,00	19/06/1999	-
488*	CARLOS ALBERTO FERREIRA FERNANDES FILHO	036934	23,00	11,00	7,00	15/03/1995	-
489*	ROSANA BATISTA OLIVEIRA	045720	23,00	11,00	6,00	28/06/1974	-
490*	EVANDRO BARROS DA SILVA	036686	23,00	11,00	6,00	21/01/1988	-
491*	FELIPE COSTA BEZERRA DA SILVA	041477	23,00	11,00	6,00	14/01/1989	-
492*	CLAUDIA MARIA DA SILVA	042307	23,00	11,00	5,00	21/10/1966	-
493*	NELSON PINHEIRO CARVALHO	046369	23,00	10,00	9,00	10/11/1977	-
494*	ERICK LIMA MINISTÉRIO	045810	23,00	10,00	8,00	11/10/1983	-
495*	MARIA LUÍSA SANTOS AGUIAR	042397	23,00	10,00	8,00	16/10/1984	-
496*	ELIANE BRAZ FERREIRA	039836	23,00	10,00	7,00	18/04/1981	-
497*	LUCIANE DE MORAIS	041899	23,00	10,00	7,00	02/08/1981	-
498*	LUIS EDUARDO MOREIRA MACHADO	044106	23,00	10,00	7,00	17/03/1999	-
499*	FERNANDA LARISSA MARCELO ROCHA	038777	23,00	10,00	7,00	07/03/2000	-
500*	LUCIANO CORREA LEITE	040821	23,00	10,00	6,00	14/01/1975	-
501*	ANDERSON CLAYTON LIMA	043906	23,00	10,00	6,00	05/11/1976	-
502*	JOSIMARA BISPO MARQUES	044061	23,00	10,00	6,00	13/07/1984	-
503*	MARIANE NASCIMENTO DA SILVA	045598	23,00	10,00	6,00	30/11/1991	-
504*	RAFAEL CAINA DE CAMPOS	043576	23,00	10,00	6,00	08/12/1993	-
505*	TAYNÁ CRISTINA PEREIRA DOS SANTOS	047675	23,00	10,00	6,00	16/12/1994	-
506*	PETRA SABO HENRIQUES	035916	23,00	10,00	6,00	11/12/1998	-
507*	CARLOS DO ESPÍRITO SANTO	044393	23,00	10,00	5,00	05/12/1969	-
508*	FERNANDO DINIZ DE SOUZA	043962	23,00	10,00	3,00	27/04/1970	Sim
509*	JOÃO HENRIQUE GALERA	046518	23,00	9,00	9,00	10/03/1972	-
510*	HAROLDO AMORIM JUSTO	042306	23,00	9,00	9,00	11/03/1976	-
511*	LEANDRO PERES	041567	23,00	9,00	9,00	28/12/1994	-
512*	GUILHERME LEÃO DA SILVA	041189	23,00	9,00	9,00	18/04/2002	-
513*	MARCO ANTONIO SIQUEIRA	036778	23,00	9,00	8,00	09/07/1979	-
514*	DAVID DONIZETE BARBOSA	035552	23,00	9,00	8,00	11/09/1981	-
515*	LEONARDO GONÇALVES CAMPOS	045047	23,00	9,00	8,00	30/10/1982	-
516*	JULIANA FRANCISCA DE JESUS SIQUEIRA	035260	23,00	9,00	8,00	27/04/1985	-
517*	GRAZIELLY CORSI BATISTA DE SOUTO	046962	23,00	9,00	8,00	02/02/2000	-
518*	SANDRO HONORIO DE OLIVEIRA	039250	23,00	9,00	7,00	27/11/1971	-
519*	RICARDO NASCIMENTO	036140	23,00	9,00	7,00	18/07/1973	-
520*	TATIANE DOS SANTOS GARCIA	036323	23,00	9,00	7,00	31/08/1980	-
521*	MÁRCIDA FERNANDES GARCIA	040824	23,00	9,00	7,00	31/05/1987	-
522*	BRUNA GOSSON CIPOLLETTA	036665	23,00	9,00	7,00	10/09/1989	-
523*	SUZANI BARBOSA DA FONSECA	042001	23,00	9,00	6,00	03/10/1970	-
524*	MANOEL ANTONIO DOS SANTOS NETO	047646	23,00	9,00	6,00	05/01/1971	-
525*	IVAN DO PRADO FILHO	039114	23,00	9,00	6,00	27/08/1974	-
526*	JONCINON DO NASCIMENTO RODRIGUES	044952	23,00	9,00	6,00	21/01/1978	-
527*	EDIRLEY DA SILVA FERNANDES	044565	23,00	9,00	6,00	07/02/1978	Sim
528*	ANDRÉ NEVES MEDEIROS	043632	23,00	9,00	6,00	14/02/1988	-
529*	RHAUL CAMPOS SIGNORINI	038269	23,00	9,00	6,00	02/03/1998	-
530*	JOSÉ ROBERTO RODRIGUES DE LIMA	045568	23,00	9,00	5,00	25/01/1985	-
531*	MIRIAN DANIELA DOS SANTOS PINTO	036243	23,00	9,00	5,00	23/08/1990	-

532*	MATHEUS DA SILVA WEILAND	040911	23,00	9,00	4,00	26/04/1996	-
533*	JOSÉ LEANDRO XAVIER DE SOUZA	038638	23,00	8,00	9,00	02/03/1986	-
534*	ANA PAULA VIANA DUARTE	046801	23,00	8,00	9,00	27/06/1990	-
535*	GIOVANA UCHOA PAVANELLO	038120	23,00	8,00	9,00	11/09/1999	-
536*	CLAUDIO SAULO ORTIZ CANATO	042961	23,00	8,00	8,00	07/07/1968	-
537*	ELIZANGELA REGINA BARROS	047184	23,00	8,00	8,00	27/04/1974	-
538*	ANDERSON DOS SANTOS FERREIRA	039562	23,00	8,00	8,00	08/08/1984	-
539*	CASSIANO BRUNO SANTOS LIMA	035368	23,00	8,00	8,00	17/11/1999	-
540*	LUANA TAMIE IMAZATO ORIKAVA	043150	23,00	8,00	8,00	25/10/2002	-
541*	ALEXANDRE DOS SANTOS VAZ	041783	23,00	8,00	7,00	04/04/1974	-
542*	ELISABETE FERREIRA DE SOUZA	046486	23,00	8,00	7,00	15/03/1979	-
543*	LEONARDO GOUVÊA PORTO ALEGRE	044309	23,00	8,00	7,00	23/06/1983	Sim
544*	AMANDA PEREIRA ANTONIO	037119	23,00	8,00	7,00	13/09/1984	-
545*	THIAGO RODRIGUES DE ANDRADE	041839	23,00	8,00	7,00	06/02/1994	-
546*	GUILHERME ALBERTO BOFI	045603	23,00	8,00	7,00	16/10/1998	-
547*	ANA LETICIA DOS SANTOS OLIVEIRA	045695	23,00	8,00	7,00	16/08/1999	-
548*	GABRIEL CANAES CAÇÃO	046596	23,00	8,00	7,00	22/06/2002	-
549*	PAULO EDUARDO DE ALBUQUERQUE	038567	23,00	8,00	6,00	26/05/1972	-
550*	SANDRO DA CONCEIÇÃO VITORINO	041312	23,00	8,00	6,00	18/11/1973	-
551*	ALICE BEZERRA DA CRUZ	046079	23,00	8,00	6,00	04/10/2002	-
552*	WELLINGTON DOS SANTOS COUTINHO	046588	23,00	8,00	5,00	19/07/1989	-
553*	ANA CLAUDIA DE PAULA LIMA	042865	23,00	7,00	10,00	15/12/1982	-
554*	LARESSA BIANCA ANTUNES	036540	23,00	7,00	10,00	28/08/1996	-
555*	MARIA DE FÁTIMA ARAUJO	043188	23,00	7,00	9,00	10/05/1969	-
556*	JOCIMARA SILVA NUNES	046538	23,00	7,00	9,00	08/06/1982	-
557*	KAMILE DA SILVA DIAS	041287	23,00	7,00	9,00	16/12/1990	-
558*	FERNANDA DOS SANTOS QUEIROZ	044107	23,00	7,00	9,00	29/07/1991	-
559*	JOÃO PEDRO CERQUEIRA NEVES	038967	23,00	7,00	9,00	09/09/2003	-
560*	CLAYTON AGUIAR	038390	23,00	7,00	8,00	03/02/1971	-
561*	EDUARDO CHERRI DE OLIVEIRA	042895	23,00	7,00	8,00	20/01/1982	-
562*	OSNI SILVERIO ANTUNES ALVES	041280	23,00	7,00	8,00	14/07/1982	-
563*	SÁVIO SANTOS DE MATOS	039253	23,00	7,00	8,00	21/06/1997	-
564*	MARIA EDUARDA ANÉSIO FADIGATI	038002	23,00	7,00	8,00	28/06/2001	-
565*	YASMIN DOS SANTOS CONCEIÇÃO	044332	23,00	7,00	8,00	21/04/2002	-
566*	JHONATAN GABRIEL NAVEGANTE	035182	23,00	7,00	8,00	26/09/2003	-
567*	DAIANA RIBEIRO RAYMONDI VITORINO	041311	23,00	7,00	7,00	14/07/1978	-
568*	RAYNER HENRIQUE RODRIGUES	046351	23,00	7,00	7,00	14/10/1991	-
569*	HEBERT LIMA DOS SANTOS	043744	23,00	7,00	7,00	04/07/1992	-
570*	MATHEUS DA CRUZ CUNHA	043937	23,00	7,00	7,00	30/08/1995	-
571*	MARCELO HENRIQUE BRAGHIN	047243	23,00	7,00	6,00	27/10/1981	-
572*	SERGIO SILVA DE SOUZA	044020	23,00	7,00	6,00	31/03/1995	-
573*	KAUAN COSTA RIESCO	036078	23,00	7,00	6,00	22/05/1999	-
574*	MARCOS ROGERIO GIACOMETTI	035929	23,00	7,00	5,00	06/09/1973	-
575*	BADEN LOPES DAMASIO	047795	23,00	7,00	5,00	21/05/1981	-
576*	TALES ALVES SOUZA	041192	23,00	6,00	9,00	19/03/1997	-
577*	ERICA VANESSA RODRIGUES DA SILVA	037989	23,00	6,00	8,00	11/10/1982	-
578*	EDVALDO BATISTA DE MATOS	043726	23,00	6,00	7,00	20/09/1971	-
579*	GUILHERME DOS REIS SERGENTE SANTOS	035337	23,00	6,00	7,00	24/05/1989	-
580*	RAYLANE YRLA DE SOUZA FERREIRA	046407	23,00	6,00	7,00	11/05/1999	-
581*	CARMELO MÁRIO BARONE	035373	22,00	7,00	8,00	11/08/1958*	-

582°	CLAUDIO BEVILACQUA DA CAMARA	047105	22,00	8,00	8,00	21/01/1961*	-
583°	JOSÉ ROBERTO GOMES DE ORNELAS	042208	22,00	9,00	6,00	27/04/1961*	-
584°	MEIRIANE YASMIN PEREIRA DA SILVA	040890	22,00	12,00	3,00	24/11/1991	-
585°	SHIRLEI DE FREITAS SIMÕES	043983	22,00	11,00	6,00	19/01/1972	-
586°	MILTON APARECIDO FRANCISCO JUNIOR	045982	22,00	11,00	4,00	22/08/1962	-
587°	VICTOR MACHADO JORGE	035553	22,00	10,00	8,00	27/07/1995	-
588°	MARCOS ROBERTO DE SOUZA FILHO	046594	22,00	10,00	8,00	10/03/2000	-
589°	FLAVIA FIDA PRUDENTE	037592	22,00	10,00	7,00	24/10/1973	-
590°	LEONARDO OLIVEIRA DA SILVA	046460	22,00	10,00	7,00	04/03/1992	-
591°	GABRIEL LIMA PEREIRA	035341	22,00	10,00	7,00	26/11/2003	-
592°	LUCIANAMARIAJANCOWSKI LUCIANO BIGONGIARI	040371	22,00	10,00	6,00	28/07/1964	-
593°	AUGUSTO CESAR DE ALMEIDA	039200	22,00	10,00	6,00	12/02/1970	Sim
594°	JULIANA GOMES VALADÃO ALVES	044653	22,00	10,00	6,00	21/04/1988	-
595°	RUBENS JHONY TOMAZ DE SOUZA	047953	22,00	10,00	6,00	07/07/2000	-
596°	THAYS HELENA SOARES BARBOSA	043372	22,00	10,00	5,00	16/10/1989	-
597°	LUÃ MAESSO CORREA	045854	22,00	10,00	5,00	05/05/1992	-
598°	FELIPE PEREIRA RIBEIRO	038081	22,00	9,00	9,00	03/08/1986	-
599°	SANDRA DENESSE PAES DA SILVA	041887	22,00	9,00	8,00	04/03/1989	-
600°	THIAGO MARTINS TUDEIA	038905	22,00	9,00	8,00	11/06/1994	-
601°	NATHALY IASMINE BARREIRO C. DE OLIVEIRA	044089	22,00	9,00	8,00	13/05/1996	-
602°	JOÃO VITOR LUDOVINO LEITE ALVES	047120	22,00	9,00	8,00	15/12/2004	-
603°	EDUARDO REIS	042045	22,00	9,00	7,00	28/03/1965	-
604°	EVERTON RODRIGUES DO PRADO	041402	22,00	9,00	7,00	02/01/1988	-
605°	ROSA MARIA VASCONCELOS BRANDÃO	039732	22,00	9,00	7,00	27/03/1989	-
606°	LAYS BATISTA DOS SANTOS SEIDEL LIMA	038509	22,00	9,00	7,00	01/09/1989	-
607°	CAROLINE ARIÉL FAUSTINO	043116	22,00	9,00	7,00	31/05/1993	-
608°	THAIS OLIVEIRA DA PEDRA	045479	22,00	9,00	7,00	29/04/1997	-
609°	JOSELITO OLIVEIRA DIAS	035330	22,00	9,00	6,00	14/10/1967	-
610°	IVAN DANIEL DA SILVA	043779	22,00	9,00	6,00	25/08/1974	-
611°	MANASSES LOPES DE SOUSA	040555	22,00	9,00	6,00	06/05/1984	-
612°	JOSIVALDO MELO DE SALES	042859	22,00	9,00	6,00	04/10/1985	-
613°	SAMANTA CONSTANTINO DE SOUZA PONTES	039007	22,00	9,00	6,00	14/02/1989	-
614°	VERINE GONÇALVES ALMEIDA BRAGA SILVA	041843	22,00	9,00	6,00	22/11/1992	-
615°	ALEXSANDRO DA SILVA	045563	22,00	9,00	6,00	06/07/1993	-
616°	MARCOS JUNIO DE SOUZA	035558	22,00	9,00	6,00	14/04/1996	-
617°	THAYSA BARBOSA BISPO	035159	22,00	9,00	6,00	28/08/1997	-
618°	MARCELO BATISTA DE OLIVEIRA	046151	22,00	9,00	5,00	01/04/1974	-
619°	SAELLY ESDRA PRAXEDES	036024	22,00	9,00	5,00	08/03/1991	-
620°	DANIEL MARTINS DA SILVA JUNIOR	035106	22,00	9,00	5,00	29/04/1993	-
621°	ANDERSON HENRIQUE DOS SANTOS	036199	22,00	9,00	5,00	29/03/1997	-
622°	JOÃO VICTOR MIRANDA DA SILVA	041481	22,00	9,00	5,00	11/02/2000	-
623°	MARVIN DEREK DE FREITAS FÁVARO	043171	22,00	8,00	9,00	01/02/1990	-
624°	FERNANDO SANTOS DE AXIS	037179	22,00	8,00	9,00	14/06/2002	-
625°	MAGNO DAS GRAÇAS GUEDES FILHO	040192	22,00	8,00	8,00	28/04/1980	-
626°	LEANDRO DO NASCIMENTO	041917	22,00	8,00	8,00	10/02/1983	-
627°	FERNANDA FERREIRA NASCIMENTO	045335	22,00	8,00	8,00	29/05/1995	-
628°	CLEANE REIS DA SILVA	036739	22,00	8,00	8,00	13/04/1998	-

629°	VIVIANE KOHATSU HONDA	035472	22,00	8,00	7,00	26/09/1973	-
630°	GILBERTO VINCENZO TORQUATO DE OLIVEIRA	044608	22,00	8,00	7,00	25/09/1977	-
631°	JOEL ARAUJO DA ANUNCIACÃO	042795	22,00	8,00	7,00	16/02/1978	-
632°	CAIO GUSTAVO MONTELEONE FERRAZ	044672	22,00	8,00	7,00	04/07/1979	-
633°	RODRIGO FELISBINO FERNANDES	035023	22,00	8,00	7,00	18/09/1979	-
634°	ELIANA DOS SANTOS DA SILVA	037494	22,00	8,00	7,00	16/04/1980	-
635°	JEFFERSON ALMEIDA OLIVEIRA	047590	22,00	8,00	7,00	25/06/1989	-
636°	CHANDLER EDUARDO DA SILVA	047850	22,00	8,00	7,00	15/02/1993	-
637°	WAGNER RIBEIRO BARBOSA	044986	22,00	8,00	7,00	04/04/1997	-
638°	MATHEUS MENEZES DOS SANTOS MORAIS	038103	22,00	8,00	7,00	29/05/2000	-
639°	AMANDA DE ARAÚJO SILVA	038952	22,00	8,00	7,00	27/05/2003	-
640°	LEONARDO NASCIMENTO MORENO	038436	22,00	8,00	7,00	13/10/2003	-
641°	LAURISTON DIAS LEAL	037464	22,00	8,00	6,00	21/12/1962	-
642°	RICARDO CLAUDINO	045118	22,00	8,00	6,00	18/11/1970	-
643°	BRUNO DE MENDONCARI RIBEIRO ALMEIDASANTOS	040103	22,00	8,00	6,00	19/04/1992	-
644°	GABRIELA HEMILE MENDES	043583	22,00	8,00	6,00	04/10/1995	-
645°	JUSCELINO NASCIMENTO DOS SANTOS	036604	22,00	8,00	5,00	11/06/1990	Sim
646°	PAULO SÉRGIO GIL	038635	22,00	8,00	4,00	01/09/1970	-
647°	ANDREA DA SILVA	035489	22,00	7,00	9,00	05/02/1976	-
648°	DANUSA BARBOSA AMARAL	044914	22,00	7,00	9,00	14/04/1976	-
649°	MICHELE CARINA LAZAROTTO	047558	22,00	7,00	9,00	07/10/1981	-
650°	TATIANE EUGENIO PEREIRA	037657	22,00	7,00	9,00	12/07/1988	-
651°	THONYA SERENA FERNANDES DE ARAUJO	044447	22,00	7,00	9,00	04/11/1988	-
652°	ANTONIO SERGIO MARGARIDO DOS SANTOS	035550	22,00	7,00	8,00	28/04/1969	-
653°	JOSÉ MARQUES GONCALVES	036204	22,00	7,00	8,00	10/04/1971	-
654°	VANUSA DE CARVALHO VALCAZARA	039123	22,00	7,00	8,00	30/06/1981	-
655°	AILA DE MENEZES PEREIRA	039158	22,00	7,00	8,00	19/12/1990	-
656°	VIVIANE WEBER VICENTE	047389	22,00	7,00	7,00	04/06/1963	-
657°	EDMIR JOSÉ FRUTUOSO	042548	22,00	7,00	7,00	13/09/1965	-
658°	LEANDRO VALCAZARA	039118	22,00	7,00	7,00	20/08/1982	-
659°	CARLA VANESSA BARBOSA DE ALMEIDA	047324	22,00	7,00	7,00	17/04/1984	-
660°	RENAN CARLO MENDES	036571	22,00	7,00	7,00	20/11/1989	-
661°	VICTOR FERREIRA DOS SANTOS SOUZA	046463	22,00	7,00	7,00	23/02/1996	-
662°	SELMA DE OLIVEIRA SANTOS	038752	22,00	7,00	6,00	04/04/1969	-
663°	ELIO CESAR DE OLIVEIRA	046240	22,00	7,00	6,00	31/05/1979	-
664°	LUIZ CARLOS CARDOSO NASCIMENTO	036215	22,00	7,00	6,00	01/05/1983	-
665°	MONIQUE OLIVEIRA MATOS	043497	22,00	7,00	6,00	01/09/1991	-
666°	HENRIQUE FREIRES DE SOUZA BARROS	041732	22,00	7,00	6,00	03/09/1996	-
667°	HUDSON ERON GONÇALVES SOUZA	045744	22,00	7,00	6,00	20/03/1999	-
668°	JULIAN DIAS NASCIMENTO	035403	22,00	7,00	6,00	05/09/2000	-
669°	JOSE MAURICIO OLIVERIO	037976	22,00	6,00	8,00	28/04/1962	-
670°	LUANA NOZAKI HAYASHIDA	042851	22,00	6,00	8,00	22/04/1972	-
671°	PAULO RICARDO ALVES DIAS	046302	22,00	6,00	8,00	06/12/1999	-
672°	GABRIEL TIGRE SANTOS	045264	22,00	6,00	8,00	11/04/2002	-
673°	DANILO DE JESUS SANTANA	036096	22,00	6,00	6,00	21/11/1992	-
674°	BRUNA DE ANDRADE COELHO	036392	22,00	5,00	9,00	23/03/1995	-
675°	ESLI RODRIGUES SANTOS	043556	21,00	7,00	7,00	31/10/1955*	-
676°	MARIA DAS GRAÇAS FERREIRA DE OLIVEIRA	044389	21,00	7,00	7,00	07/06/1958*	-
677°	CYNTHIA MARIA ROCHA DE ALMEIDA	040263	21,00	8,00	6,00	20/02/1961*	-
678°	MARCOS ANTÔNIO SERRALHEIRO	047350	21,00	10,00	5,00	05/04/1961*	-

679°	ROGER FERREIRA DE ALMEIDA PEREIRA	040808	21,00	12,00	4,00	27/06/1997	-
680°	LUCILA MARIA LEITE DE SAO LEAO	041468	21,00	11,00	4,00	30/04/1965	-
681°	ELIANA ANDRE DA SILVA	045045	21,00	10,00	7,00	15/07/1972	-
682°	KAREN APARECIDA MARIA DOS SANTOS	036401	21,00	10,00	7,00	20/11/1985	-
683°	THIAGO FRANCISCO FAGUNDES	040714	21,00	10,00	6,00	06/03/1982	-
684°	CLAYTON DOS SANTOS FERNANDES	039908	21,00	10,00	5,00	28/11/1978	-
685°	GUILHERME NASCIMENTO DO AMPARO	037453	21,00	10,00	5,00	21/11/1983	-
686°	ADRIEL MATOS DE OLIVEIRA	035521	21,00	10,00	5,00	05/02/1997	-
687°	JOÃO VITOR SANTOS MARTINS	044873	21,00	10,00	5,00	25/11/1998	-
688°	JOÃO VITOR HENRIQUES COELHO DE MELO	043965	21,00	10,00	5,00	28/08/2003	-
689°	GISELE MARIA ALVES PIRES	036650	21,00	10,00	4,00	02/07/1968	-
690°	REINALDO BARBOSA DA SILVA	046076	21,00	10,00	4,00	12/08/1980	-
691°	LIGIA KALLINY AQUINO SANTOS	041016	21,00	10,00	3,00	23/09/2004	-
692°	IVANILDO DO NASCIMENTO JUNIOR	038063	21,00	9,00	8,00	02/01/1974	-
693°	SIMONE SANTOS NASCIMENTO	045061	21,00	9,00	8,00	15/07/1987	-
694°	ARNALDO JORGE GUIMARAES	044920	21,00	9,00	7,00	03/10/1962	-
695°	ROGER DANIELO CALDEIRA	045875	21,00	9,00	7,00	06/03/1983	-
696°	DAIANE FIGUEIROA RIBEIRO	039384	21,00	9,00	7,00	04/04/1983	-
697°	MARIA ROSIMARY PARIS DOS SANTOS	042800	21,00	9,00	7,00	18/03/1988	-
698°	RAPHAELA NASCIMENTO COLIVATI	038816	21,00	9,00	7,00	13/08/2000	-
699°	ANA PAULA CHIOVETTO DOS SANTOS MARTELLI	036515	21,00	9,00	6,00	24/08/1973	-
700°	CAROLINE ALVES LEVINO	035077	21,00	9,00	6,00	02/03/1987	-
701°	PAULO FERNANDO FANELLI DE LIMA JUNIOR	035237	21,00	9,00	6,00	30/01/1989	-
702°	JÉSSICA YASMIN SCHISZLER DAS C. FRANKLIN	043045	21,00	9,00	6,00	07/06/1993	-
703°	BRUNA MARTINS DOS SANTOS	040218	21,00	9,00	6,00	26/01/1996	-
704°	RONALDO SANTANA NEVES	043814	21,00	9,00	5,00	26/01/1992	-
705°	MAYUMI TELES CORREIA	039720	21,00	9,00	5,00	26/06/1992	-
706°	MATHEUS COUTO DE OLIVEIRA	039458	21,00	9,00	5,00	04/05/1997	-
707°	JULIO VINICIUS ANANIAS DE CARVALHO	035318	21,00	9,00	5,00	06/08/2001	-
708°	MARCELO COSTA DE ALMEIDA	042408	21,00	9,00	4,00	09/11/1977	-
709°	GABRIELA DOS SANTOS DIAS RODRIGUES	037495	21,00	9,00	4,00	31/05/1989	-
710°	DENNIS NUNES TRUDES	039358	21,00	9,00	4,00	31/03/1990	-
711°	HERNANDEZ XAVIER DE BRITO	042300	21,00	8,00	9,00	11/11/1982	-
712°	IVANILDO DE JESUS DOS SANTOS	045893	21,00	8,00	9,00	26/02/1987	-
713°	MARCOS FERNANDO SIQUEIRA DE FREITAS	046260	21,00	8,00	8,00	14/10/1988	-
714°	LAÍS SANTOS FÉLIX	040769	21,00	8,00	8,00	06/10/2001	-
715°	PAULO SÉRGIO DE ALMEIDA BELMONTE	035331	21,00	8,00	7,00	04/08/1969	-
716°	KELIM RODRIGUES ONODERA BARRETO	037151	21,00	8,00	7,00	01/07/1978	-
717°	ELIDA ALMEIDA DOS ANJOS FELICE	047398	21,00	8,00	7,00	06/09/1985	-
718°	HUGO TAMARIBUCHI TOMITA	045973	21,00	8,00	7,00	26/09/1987	-
719°	ALLAN MILLER CARNEIRO LIMA	044085	21,00	8,00	7,00	04/02/1995	-
720°	CARLOS DE ALMEIDA FILHO	042321	21,00	8,00	6,00	06/05/1965	-
721°	ANDRÉ LUIS MATEUS DE MENDONÇA	036212	21,00	8,00	6,00	15/04/1976	-
722°	DANILLO VUORI SILVA COSTA	045798	21,00	8,00	6,00	25/08/1980	-
723°	KLEBER CARDOSO GERMANO	047214	21,00	8,00	6,00	16/08/1982	-
724°	MARCELO ALMEIDA PENTEADO DE MOURA	037146	21,00	8,00	6,00	02/02/1986	-

725°	MANOEL DE OLIVEIRA NETO	036014	21,00	8,00	6,00	16/03/1987	-
726°	ELIZABETE SOBRAL ANDRADE	042416	21,00	8,00	6,00	10/08/1995	-
727°	MARIANA QUIRINO DE SOUZA	039057	21,00	8,00	6,00	05/04/1997	-
728°	BRUNA FERREIRA CALHAU	042396	21,00	8,00	6,00	20/12/1999	-
729°	JENNIFER DOMINIQUE MARQUES DA SILVA	038613	21,00	8,00	6,00	09/07/2002	-
730°	CÉLIO APARECIDO BOLANHO	039590	21,00	8,00	5,00	11/07/1967	-
731°	ANTONIO DE JESUS CONCEIÇÃO BEZERRA	045360	21,00	8,00	5,00	26/04/1980	-
732°	ELITON FAGNER DE PAULA	038541	21,00	8,00	5,00	30/04/1988	-
733°	ELLEN ELIZABETH GIRENZ VALENTE COUTO	040316	21,00	8,00	5,00	17/05/1990	-
734°	ISAURA LOURRANA BUENO GONÇALVES	047554	21,00	8,00	5,00	02/11/1993	-
735°	YURI MARTYNIUK PEREIRA DE LIMA CORREA	046420	21,00	8,00	5,00	09/10/1995	-
736°	LIDIANE GONÇALVES	037792	21,00	8,00	4,00	12/06/2000	-
737°	LUIS FELIPE NUNES ICHAPO	045882	21,00	8,00	3,00	23/05/1998	-
738°	CAMILA MEDEIROS DE MOURA	045979	21,00	7,00	9,00	12/11/1982	-
739°	GUSTAVO DA SILVA NOVAES	047056	21,00	7,00	9,00	23/11/1982	-
740°	MARIA JOSINALDA SILVA	037351	21,00	7,00	8,00	31/03/1981	-
741°	JESSICA SILVA PINTO	039739	21,00	7,00	8,00	05/07/1991	-
742°	LEONILDO ISRAEL LUCENA DE LIMA BRAYM	043627	21,00	7,00	8,00	18/04/1995	-
743°	ANDRESSA DA SILVA PINHEIRO	044707	21,00	7,00	8,00	22/03/2000	-
744°	RAIANE BARBOSA DE SOUZA	035285	21,00	7,00	8,00	16/04/2000	-
745°	LUIZ GUSTAVO RODRIGUES BITTENCOURT	046715	21,00	7,00	8,00	07/02/2001	-
746°	VANDERLEI RIBEIRO SILVA	043382	21,00	7,00	7,00	12/10/1976	-
747°	LUCIANA OLIVEIRA LIMA TELES	039292	21,00	7,00	7,00	17/08/1980	-
748°	VANESSA DA SILVA GONÇALVES	037123	21,00	7,00	7,00	12/11/1983	-
749°	DANIELA MARIA DOS SANTOS NASCIMENTO	046315	21,00	7,00	7,00	11/04/1986	-
750°	SONNALY AGUIAR MONTEIRO BENJAMIM	036903	21,00	7,00	7,00	08/11/1987	-
751°	THAIS BEZERRA MODESTO BARBOZA	036640	21,00	7,00	7,00	19/01/1989	-
752°	FERNANDA DOS SANTOS FERREIRA	036542	21,00	7,00	7,00	21/03/1990	-
753°	LUCAS DOS SANTOS	043324	21,00	7,00	7,00	04/07/1990	-
754°	ANA CAROLINA PEREIRA DO NASCIMENTO	041763	21,00	7,00	7,00	27/09/1997	-
755°	MAIZA ALVES DE SOUZA	044711	21,00	7,00	7,00	07/11/2000	-
756°	PEDRO RAPHAEL DE AVEIRO RASTELI	044571	21,00	7,00	7,00	26/01/2002	-
757°	IARA K B COSTA	041471	21,00	7,00	7,00	30/10/2003	-
758°	FLORISVALDO DIAS DE OLIVEIRA FILHO	037404	21,00	7,00	6,00	26/12/1971	-
759°	MOISÉS BELCHIOR DE OLIVEIRA	041526	21,00	7,00	6,00	30/08/1976	-
760°	MARCOS DOS SANTOS ALVES	043769	21,00	7,00	6,00	01/06/1985	-
761°	PAMELA CUSTODIO AMANCIO	036485	21,00	7,00	6,00	23/01/1986	-
762°	JOÃO PAULO NAURI DE OLIVEIRA	037641	21,00	7,00	6,00	07/03/1993	-
763°	LUIZ FELIPE DA SILVA TEIXEIRA	047489	21,00	7,00	6,00	18/01/1995	-
764°	ANDRÉ LUIZ BRASIL BARBOSA	046367	21,00	7,00	6,00	10/06/2003	-
765°	LUIZ DE JESUS MIRANDA JUNIOR	044243	21,00	7,00	5,00	23/11/1964	-
766°	ANDERSON DE FREITAS VICENTIN	044147	21,00	7,00	5,00	14/10/1973	-
767°	MAURICELIO ALVES DE MELO	035007	21,00	7,00	5,00	02/09/1979	-
768°	GISELE OLIVEIRA DOS SANTOS	041814	21,00	7,00	5,00	17/02/1998	-
769°	MAYARA AMORIM CORREIA	038185	21,00	6,00	10,00	11/12/1995	-
770°	ADRIELE NOVAIS DA SILVA	046560	21,00	6,00	9,00	22/09/1991	-
771°	JULIANA MELO DE MORAES	041454	21,00	6,00	9,00	27/04/1997	-
772°	EDILSON BATISTA DA SILVA	043932	21,00	6,00	8,00	14/06/1974	-
773°	SYMONE HOLANDA BARBOSA	046086	21,00	6,00	8,00	16/05/1981	-
774°	GABRIEL LIPPI BICHIR	039231	21,00	6,00	8,00	29/05/1981	-
775°	BÁRBARA DINIZ ANASTÁCIO AUGUSTO	046231	21,00	6,00	8,00	11/10/1990	-

776°	IRANILSON PEREIRA DA GLORIA	047728	21,00	6,00	8,00	11/05/1993	-
777°	LORENA DIAS DE OLIVEIRA	047415	21,00	6,00	8,00	10/08/1996	-
778°	ALEX BATISTA DO NASCIMENTO	037011	21,00	6,00	8,00	20/12/1999	-
779°	DOUGLAS CAMPOS SOUZA	043418	21,00	6,00	7,00	08/08/1992	-
780°	ALINE DA SILVA PEREIRA	037819	21,00	6,00	7,00	11/04/2000	-
781°	LARISSA SILVA LUNA	039067	21,00	6,00	7,00	09/05/2000	-
782°	MUNIRA ALI ABOU HAMD	043608	21,00	6,00	6,00	12/07/1976	-
783°	ANA BEATRIZ DA SILVA	047261	21,00	6,00	6,00	25/05/1996	-
784°	FABRÍCIO SANTOS SOUSA	039675	21,00	6,00	6,00	23/01/2003	-
785°	RODRIGO LUIS SILVEIRA CESC	045036	21,00	6,00	5,00	22/07/1983	-
786°	LUIZ CARLOS DE LIMA	040496	21,00	5,00	8,00	09/02/1973	-
787°	JAQUELINE APARECIDA DOS SANTOS EBLING	042722	21,00	5,00	8,00	13/02/1984	-
788°	PRISCILA GOMES MODESTO	038543	21,00	5,00	6,00	16/06/1993	-
789°	EDMAR PEREIRA LUIZ DA SILVA	036308	20,00	10,00	6,00	23/12/1980	-
790°	KARLANE MARIA PEREIRA DE SOUSA	044276	20,00	10,00	6,00	14/02/1985	-
791°	MARIA CECÍLIA DA SILVA MELO SOUZA	039309	20,00	10,00	6,00	03/07/1985	-
792°	TIAGO BATISTA PINHEIRO NETO	043678	20,00	10,00	6,00	07/02/1993	-
793°	ALEXANDRE GOES VALENTIM BRITTO COELHO	043329	20,00	10,00	6,00	15/02/1998	-
794°	CARLOS ROBERTO CARRADORE CALDAS	035542	20,00	10,00	5,00	19/07/1969	-
795°	GEORGES LOPES TAHAN	040328	20,00	10,00	3,00	26/03/1977	-
796°	MÁRCIA ALMEIDA DE SOUZA	035149	20,00	9,00	8,00	12/12/1973	-
797°	LUCIANO OLIVEIRA GONÇALVES	041869	20,00	9,00	7,00	21/02/1988	-
798°	MARCIA MACIEL DE OLIVEIRA LEITE	046741	20,00	9,00	6,00	06/05/1970	-
799°	VALTENIR BISPO DOS SANTOS	047119	20,00	9,00	6,00	04/09/1970	-
800°	JOSE CARLOS DE SOUZA	042316	20,00	9,00	6,00	10/01/1972	-
801°	CLISSIA BARBARA DA ROCHA	047170	20,00	9,00	6,00	29/05/1979	-
802°	MÁRCIA PELIÇON	045495	20,00	9,00	6,00	26/07/1980	-
803°	LETÍCIA MENDES DA SILVA	047866	20,00	9,00	6,00	26/07/1993	-
804°	CARLOS EDUARDO SOUZA	041190	20,00	9,00	5,00	21/04/1973	-
805°	DEBORA SILVA EVANGELISTA SANTOS	039953	20,00	9,00	5,00	19/07/1981	-
806°	EVERTON DA SILVA LUIZ	045808	20,00	9,00	5,00	01/09/1984	-
807°	RUTH FISCHER DA SILVA	039743	20,00	9,00	5,00	25/11/1989	-
808°	WEMERSON SILVA INACIO	045680	20,00	9,00	5,00	20/04/1994	-
809°	FELIPE TEIXEIRA SANTOS	045334	20,00	9,00	5,00	05/10/1994	-
810°	JULIANA DA SILVA	046105	20,00	8,00	8,00	11/01/1984	-
811°	JOÃO AUGUSTO SOBRAL ALMEIDA	041435	20,00	8,00	8,00	20/09/2002	-
812°	RONNIE ANDRE DOS SANTOS LOPES	035478	20,00	8,00	7,00	09/08/1981	-
813°	JOSIANE APARECIDA DA COSTA LEAL	043041	20,00	8,00	7,00	09/10/1986	-
814°	LUCAS ALEXANDRE BINDA DE CARVALHO	038825	20,00	8,00	7,00	13/05/1991	-
815°	CAROLINE RODRIGUES RAVAZZANI DA SILVA	046125	20,00	8,00	7,00	26/11/1992	-
816°	LUCAS SANTOS SANTANA	038583	20,00	8,00	7,00	30/08/1993	-
817°	LEONARDO DA SILVA SOUSA	045661	20,00	8,00	7,00	15/02/1994	-
818°	LESLE BEZERRA DOS SANTOS	035264	20,00	8,00	7,00	17/01/1995	-
819°	AYRAM RODRIGUES DA SILVA GUIMARÃES	044497	20,00	8,00	7,00	23/07/2001	-
820°	ALLYSON DENYS DA SILVA LEITE	041541	20,00	8,00	7,00	13/08/2002	-
821°	THALITA FERREIRA LIMA	035974	20,00	8,00	7,00	27/10/2002	-
822°	WALDA HELENA PEREIRA PINHEIRO	037794	20,00	8,00	6,00	18/01/1971	-
823°	PEDRO REZENDE DA SILVA	047090	20,00	8,00	6,00	11/08/1971	-
824°	ANDREA MOSKEN INACIO	046777	20,00	8,00	6,00	14/09/1974	-
825°	MIRIAM BEZERRA JOVENTINO DO NASCIMENTO	045387	20,00	8,00	6,00	05/09/1979	-
826°	THIAGO MARINHO DE SANTANA	045555	20,00	8,00	6,00	17/01/1982	-
827°	RAFAEL SILVA ANDRADE	036288	20,00	8,00	6,00	18/08/1992	-

828°	GABRIEL RODRIGUES DE NOVAIS DIAS	038073	20,00	8,00	6,00	03/06/1997	-
829°	CRISTIANE PEREIRA SOARES CASTRO	038401	20,00	8,00	5,00	17/09/1968	-
830°	LEONARDO APOLINÁRIO GOMES	039343	20,00	8,00	5,00	10/05/1972	-
831°	JANEI DOS SANTOS RAMOS	036409	20,00	8,00	5,00	06/06/1973	-
832°	MARCELO MIRANDA VÃO	042814	20,00	8,00	5,00	23/11/1975	-
833°	TARCILLA MATOS BARBOSA	041037	20,00	8,00	5,00	20/01/1980	-
834°	RAFAEL DE ANDRADE DE SOUZA	040361	20,00	8,00	5,00	25/12/1981	-
835°	ELOÁ CRISTINE NELSON	044070	20,00	8,00	5,00	19/03/1989	-
836°	KÁTIA ASSUNÇÃO DIAS	035305	20,00	8,00	5,00	18/07/1989	-
837°	TAIANE PEREIRA MAIA ARAUJO	039313	20,00	8,00	5,00	12/07/1991	-
838°	MARIA MARIANA GOMES PEREIRA	047252	20,00	8,00	5,00	02/05/1997	-
839°	RODRIGO SILVA SANTOS	037025	20,00	8,00	5,00	01/03/1998	-
840°	GILBERTO DOS SANTOS	043504	20,00	8,00	4,00	16/02/1990	-
841°	NILTON RODRIGUES ALVES	039428	20,00	7,00	9,00	18/03/1969	-
842°	PRISCILA CAMPOS DE SOUZA	038916	20,00	7,00	9,00	12/05/2002	-
843°	EDUARDO SALUSTIANO DOS SANTOS	046856	20,00	7,00	8,00	13/01/1974	-
844°	RAMON TRINIDADE BATISTA	042860	20,00	7,00	8,00	29/06/1986	-
845°	FELIPE FONSECA	044091	20,00	7,00	8,00	22/06/1990	-
846°	HEITOR DA COSTA ANTUNES QUIRINO	043727	20,00	7,00	8,00	20/09/1993	-
847°	JEFFERSON SMITH SILVA DA NASCIMENTO	035588	20,00	7,00	8,00	02/06/1997	-
848°	MAURICIO ANTONIO DOS SANTOS	040380	20,00	7,00	7,00	17/10/1966	-
849°	ALEXANDRE GALLO	047163	20,00	7,00	7,00	29/12/1969	-
850°	PATRICIA FERNANDEZ	036596	20,00	7,00	7,00	31/12/1974	-
851°	LUCIANA AKEMI SOLEDADE IMAZATO	044314	20,00	7,00	7,00	09/03/1978	-
852°	FRANCILENE PEREIRA DE OLIVEIRA	044464	20,00	7,00	7,00	23/11/1983	-
853°	ACACIA LAUTERT BATISTADO ESPÍRITO SANTO	043839	20,00	7,00	7,00	16/01/1986	-
854°	ACLECIA DA SOLIDADE SANTOS	037279	20,00	7,00	7,00	28/02/1987	-
855°	BEATRIZ DOS SANTOS SILVA ALVES	039814	20,00	7,00	7,00	17/12/1987	-
856°	DEISE PAULA DE ALMEIDA	040221	20,00	7,00	7,00	03/06/1990	-
857°	VICTOR ANDRÉ CAMPAGNONE CAMPOS	036895	20,00	7,00	7,00	19/04/2000	-
858°	MAYSA MONTENEGRO FELICIANO	047369	20,00	7,00	7,00	10/12/2001	-
859°	LARISSA MACEDO GOMES	039565	20,00	7,00	7,00	01/12/2002	-
860°	CARLOS EMANUEL RODRIGUES FERREIRA	038550	20,00	7,00	7,00	02/04/2003	-
861°	SILVANA STEINWACHER CUNHA	041085	20,00	7,00	6,00	28/05/1970	-
862°	MARCOS VENICIO CAMPOS DE MORAES	046453	20,00	7,00	6,00	28/02/1972	-
863°	ANDERSON CORREA	037543	20,00	7,00	6,00	07/03/1976	-
864°	LIDIANE ALVES DE JESUS DA CRUZ	043763	20,00	7,00	6,00	12/06/1980	-
865°	LUANA ALMEIDA ARAUJO	035140	20,00	7,00	6,00	10/02/1984	-
866°	MICHELLE REZENDE DE OLIVEIRA SOUSA	037671	20,00	7,00	6,00	30/04/1984	-
867°	LUCAS CONCEICAO CARVALHO DOS SANTOS L	035358	20,00	7,00	6,00	05/10/1985	-
868°	RAFAEL SALCCI	036169	20,00	7,00	6,00	06/04/1999	-
869°	MARCELO AUGUSTO PAULINO FILHO	043215	20,00	7,00	5,00	02/02/1991	-
870°	HIAGO MIRANDA BATISTA	035257	20,00	7,00	5,00	20/02/1994	-
871°	FABIO MEDEIROS DE MOURA	046679	20,00	7,00	4,00	12/10/1974	-
872°	FABRÍCIO DA SILVA OLIVEIRA	046839	20,00	6,00	9,00	04/05/1981	-
873°	RICARDO SILVA MASSÃO	041972	20,00	6,00	9,00	12/12/1985	-
874°	HELDER CRISTHIAN COELHO DA SILVA	042209	20,00	6,00	9,00	28/10/2001	-
875°	CARLOS DOS SANTOS	043291	20,00	6,00	8,00	21/03/1964	-

876º	ISMAEL ANTONIO SANTOS DE SOUZA	047527	20,00	6,00	8,00	27/07/1981	-
877º	RENATO DE OLIVEIRA SILVA	035725	20,00	6,00	8,00	05/10/1994	-
878º	HENRIQUE DIAS MIGUEL	039365	20,00	6,00	8,00	14/02/1999	-
879º	KEILA CRISTINA RABELO DE SOUZA	043319	20,00	6,00	7,00	04/08/1976	-
880º	CLAUDIA LINDSAY DA PENHA CARVALHO	042156	20,00	6,00	7,00	04/03/1982	-
881º	MICHAEL DAVID NOGUEIRA	038863	20,00	6,00	7,00	08/03/1984	-
882º	JESSICA DA FONSECA SOUZA LIMA	045650	20,00	6,00	7,00	06/09/1992	-
883º	ROBERTO CARLOS DOS SANTOS	045222	20,00	6,00	7,00	17/03/1995	-
884º	ALLAN GALANTINI CHIRAHATA	046705	20,00	6,00	7,00	06/06/2003	-
885º	VALQUIRIA DE FATIMA XIMENES LEITE	035895	20,00	6,00	6,00	02/12/1966	-
886º	PAULO DE BRITO CARDOSO	043577	20,00	6,00	6,00	03/12/1977	-
887º	IVANICE MARIA SANTOS DE OLIVEIRA SOUZA	035763	20,00	6,00	6,00	20/08/1986	-
888º	DAIANE SALES DA CRUZ	036480	20,00	6,00	6,00	27/07/1987	-
889º	JESSICA ALVES DOS SANTOS	046154	20,00	6,00	6,00	10/06/1991	-
890º	FRANCISCO RUIS FRANCO	038353	20,00	6,00	6,00	14/05/1993	-
891º	MARCUS COTRIN DE MATOS JUNIOR	047227	20,00	6,00	6,00	07/03/1994	-
892º	WILTON FARIAS DE SOUZA JUNIOR	037974	20,00	6,00	6,00	03/07/1998	-
893º	GILSON DA COSTA SOUSA	043000	20,00	6,00	5,00	03/03/1986	-
894º	MIKAELY ENIS DA SILVA	045587	20,00	6,00	4,00	14/02/2000	-
895º	MATHEUS DE LIMA FLAVIO	042436	20,00	5,00	9,00	13/12/1999	-
896º	FERNANDO DA SILVA PAULO JUNIOR	045626	20,00	5,00	7,00	21/07/2000	-
897º	DAVI DE OLIVEIRA DE SOUZA SILVA	046244	20,00	4,00	8,00	11/01/2000	-

(*) Desempate de acordo com o Estatuto do Idoso, Lei nº 10.741/03.

Cargo: 209- MÉDICO DO TRABALHO

Classif.	Nome do Candidato	Inscr.	Total de Pontos	Critérios de Desempate			Def.
				C.E.	L.P.	Data Nasc.	
1º	VANIA SANCHES PEREIRA	045527	31,00	18,00	8,00	12/07/1984	-
2º	RICARDO FERREIRA DE BRITO	038662	26,00	12,00	9,00	04/06/1958*	-
3º	ABRAHÃO BALDINO	038028	25,00	13,00	7,00	08/09/1985	-
4º	JEFERSON FERREIRA DE FRANÇA	046912	22,00	14,00	6,00	16/11/1988	-
5º	THIAGO FERREIRA DINIZ	045866	21,00	10,00	8,00	12/07/1980	-

(*) Desempate de acordo com o Estatuto do Idoso, Lei nº 10.741/03.

Cargo: 210- MÉDICO VETERINÁRIO

Classif.	Nome do Candidato	Inscr.	Total de Pontos	Critérios de Desempate			Def.
				C.E.	L.P.	Data Nasc.	
1º	ANNA JULIA ZILLI LECH	042463	33,00	19,00	9,00	02/08/1995	-
2º	RENATA GODOY BARROS	040497	33,00	17,00	11,00	12/10/1980	-
3º	ANA BEATRIZ BENEVIDES	038318	31,00	16,00	10,00	16/06/1992	-
4º	JOSE ROBERTO VAZ FERREIRA	046788	31,00	16,00	9,00	29/04/1966	-
5º	CAMILA DE ABREU GIR	038121	31,00	15,00	11,00	17/10/1992	-
6º	FERNANDA ROSA RODRIGUES	047301	31,00	15,00	10,00	16/07/1974	-
7º	ARIANE DE OLIVEIRA PASSOS	044862	30,00	16,00	10,00	16/11/1988	-
8º	LUCAS MANZONI FARIA RUELLA	045262	30,00	15,00	9,00	08/04/1986	-
9º	RAPHAEL RIBEIRO SCHERER	039736	29,00	15,00	10,00	17/07/1982	-
10º	PAULA CHRISTINA GONZALES PRAXEDES	042642	29,00	14,00	11,00	07/07/1976	-
11º	ALINE CAVALCANTI PEREIRA DA SILVA	037946	28,00	17,00	8,00	30/03/1988	-
12º	AMANDA ARAUJO DE OLIVEIRA	040102	28,00	16,00	9,00	29/03/1994	-
13º	MARIANE DE MOURA BARBOSA CARAÇA	041274	28,00	15,00	8,00	04/11/1993	-
14º	THAISA DE ARAUJO E SILVA	040931	28,00	14,00	9,00	30/03/1990	-

15º	OSKAR JOSE DITT KUMP	039697	28,00	13,00	11,00	02/11/1982	-
16º	ANDREZZA CHRISTINNE ALVES RIBEIRO	036104	28,00	13,00	11,00	21/11/1997	-
17º	RAYSSA PEREIRA COSTA	040448	28,00	13,00	10,00	21/03/1997	-
18º	NATÁLIA CRISTINA THOMAZ	047654	28,00	11,00	12,00	17/07/1988	-
19º	CASSIA REGINA TEODORO	037680	27,00	16,00	7,00	27/04/1981	-
20º	AMANDA LUMY KAWANAMI	036798	27,00	15,00	10,00	15/04/1992	-
21º	STEPHANIE MOIRA RODRIGUES E SILVA	044183	27,00	15,00	9,00	03/09/1987	-
22º	PAULO SERGIO DE OLIVEIRA SCUDELLER	040759	27,00	15,00	7,00	03/10/1964	-
23º	AMANDA OMAKI	039983	27,00	13,00	10,00	17/04/1978	-
24º	GIOVANA DOS SANTOS MARCOLINO	042248	27,00	13,00	10,00	26/08/1993	-
25º	PAULO VITOR TAKANO	039864	27,00	13,00	9,00	09/01/1995	-
26º	HENRIQUE ANTUNES DUBOÉ JANEIRO	042132	27,00	13,00	9,00	16/02/1996	-
27º	MÔNICA DE CÁSSIA SILVA	039716	27,00	12,00	11,00	05/01/1987	-
28º	CANDIDA SOUZA PEREIRA LUCENA	038957	27,00	12,00	10,00	09/01/1991	-
29º	DÉBORA MARQUES MARTINS	040025	27,00	12,00	10,00	24/03/1993	-
30º	LUIZ FELIPE NORONHA DE MAGALHÃES VENOSA	038570	27,00	11,00	10,00	01/05/1996	-
31º	ANTONIO AMERICO NOGUEIRA BOMBONATO	040998	26,00	12,00	8,00	17/04/1960*	-
32º	VITÓRIA RODRIGUES DA COSTA	047457	26,00	16,00	5,00	02/12/1996	-
33º	BIATRIZ GELATI RIBEIRO DA LUZ	043453	26,00	15,00	7,00	13/10/1996	-
34º	NAYARA DE SOUSA CARLOS	043992	26,00	14,00	9,00	11/04/1997	-
35º	LOUISE CARDOSO FAVA FERREIRA DOS SANTOS	044612	26,00	14,00	9,00	20/06/1997	-
36º	GIOVANNA PEREZ D'AGOSTINO	045693	26,00	14,00	8,00	10/03/1999	-
37º	THAIS FERREIRA DOS ANJOS	035534	26,00	14,00	7,00	18/10/1982	-
38º	SORAYA KASSOUF	040345	26,00	13,00	10,00	27/10/1963	-
39º	PAULA LAGO DE REZENDE	043130	26,00	13,00	9,00	04/09/1978	-
40º	ANGÉLICA BERNARDO VIANA	039322	26,00	13,00	9,00	15/04/1984	-
41º	MARÍLIA DE SOUSA PEREIRA	040084	26,00	13,00	9,00	22/02/1992	-
42º	MIRELLA TOMAZ SOARES	040309	26,00	13,00	9,00	09/01/1993	-
43º	CAMILA CARMEN RODRIGUES	040412	26,00	12,00	9,00	12/03/1990	-
44º	LUBIA DIAS DE ANDREA	041656	26,00	12,00	9,00	16/01/1997	-
45º	CAROLINA CRUZ MURTA DE CASTRO	042064	26,00	11,00	9,00	07/09/1979	-
46º	CARLA MELINA CABRAL DE OLIVEIRA	039018	26,00	11,00	9,00	12/02/1993	-
47º	SARAH SOARES MENDONÇA ROCHA	036923	25,00	15,00	8,00	06/11/1984	-
48º	MARLENE SILVA DOS REIS	046091	25,00	15,00	7,00	26/02/1984	-
49º	VICTOR AKIO MINO	037028	25,00	14,00	8,00	27/10/1990	-
50º	PAULA DE SOUSA PEREIRA	046838	25,00	13,00	9,00	23/08/1989	-
51º	JOÃO GABRIEL MATHEISKI ALKIMIM	043094	25,00	13,00	8,00	14/02/1995	-
52º	GUSTAVO DE SÁ BOECHAT RAMIRO	040898	25,00	13,00	8,00	21/02/1999	-
53º	LÁIS HIGINO DORO	037847	25,00	13,00	7,00	01/11/1988	-
54º	LEONARDO SCARME MENEGAZZO	042409	25,00	13,00	7,00	01/08/1995	-
55º	ANELISE SALINA	040972	25,00	12,00	10,00	07/04/1987	-
56º	FELIPE SANTO VITO	040440	25,00	12,00	10,00	13/04/1989	-
57º	CAMILA NOIA AGUNSO	046742	25,00	12,00	9,00	23/11/1983	-
58º	FERNANDO ANTONIO DE LARA PEREIRA	039284	25,00	11,00	10,00	23/07/1962	-
59º	MARIA CRYSKELY AGRA BATINGA	039938	25,00	11,00	9,00	01/11/1982	-
60º	BRUNA NISHIMOTO	039920	25,00	11,00	9,00	20/01/1998	-
61º	ANA CAROLINA SOARES DE JESUS	035590	25,00	11,00	8,00	21/02/1998	-
62º	WAGNER BORGES RODRIGUES	042670	24,00	16,00	5,00	04/07/1985	-
63º	GISELLE FERREIRA AZEVEDO PINTO	041028	24,00	14,00	6,00	26/10/1984	-
64º	JAQUELINE ASSUMPTÃO DINIZ	037703	24,00	13,00	6,00	23/09/1985	-
65º	FERNANDA MENESES DOS SANTOS	042970	24,00	13,00	6,00	31/03/1995	-
66º	AMANDA DA SILVA LACERDA	039266	24,00	12,00	9,00	18/09/1999	-
67º	ALINE ALVES DE OLIVEIRA	047064	24,00	11,00	11,00	30/03/1991	-

68°	ANA CAROLINA DE SOUZA LUIZ	046712	24,00	11,00	9,00	12/11/1994	-
69°	MARIA ANGÉLICA GIROTO SANTOS BETINI	044224	24,00	10,00	8,00	10/09/1996	-
70°	LETÍCIA BUSCIOLI CAPISTRANO	037842	24,00	9,00	9,00	07/12/1985	-
71°	FERNANDO CRISCUOLO CARDOSO DE MENEZES	044092	23,00	15,00	5,00	11/04/1983	-
72°	MATHEUS M RIBEIRO	038784	23,00	14,00	6,00	02/09/1986	-
73°	VANESSA CALDEIRA OLIVARES	042506	23,00	13,00	7,00	03/07/1987	-
74°	TATIANE TOKUMO	045584	23,00	13,00	6,00	14/08/1987	-
75°	SUSANA DE OLIVEIRA TELES	042515	23,00	13,00	6,00	26/02/1991	-
76°	VINICIUS AUGUSTO DOS SANTOS	043786	23,00	12,00	8,00	20/01/1977	-
77°	LUIS TADEU DA CUNHA	038191	23,00	11,00	7,00	29/10/1983	-
78°	MARIANE DOS SANTOS MERCURIO	044737	23,00	10,00	10,00	03/02/1996	-
79°	THAIS PINHEIRO DOS SANTOS MOTA	040864	23,00	10,00	9,00	25/03/1994	-
80°	MARISÂNGELA DE JESUS SANTOS	045403	23,00	9,00	8,00	12/06/1996	-
81°	MAYARA MARIS DE LUCENA SILVA	043531	22,00	14,00	5,00	17/05/1996	-
82°	BRUNO BISTRICHE GIUNTINI	038329	22,00	13,00	5,00	29/05/1989	-
83°	ARTUR TEIXEIRA PEREIRA	042744	22,00	13,00	5,00	08/05/1990	-
84°	ISADORA ELOI MENEZES	042663	22,00	12,00	8,00	23/04/1998	-
85°	BRUNO HENRIQUE RIOICHI UCHIYAMA	041365	22,00	12,00	7,00	24/02/1994	-
86°	WILLIAM AMARAL BAGATELLO	045191	22,00	12,00	7,00	24/08/1997	-
87°	BRUNA BARTOLOMEI MOSTAFE	035050	22,00	12,00	6,00	09/05/1986	-
88°	GISLEINE DE OLIVEIRA	047862	22,00	11,00	9,00	20/02/1992	-
89°	AILMARA RIBEIRO CHAVES	043312	22,00	11,00	5,00	15/06/1988	-
90°	THIAGO FRANCO	042759	22,00	9,00	9,00	26/12/1986	-
91°	CAIO RESENDE DOCAL	040047	22,00	8,00	10,00	23/10/1989	-
92°	RODRIGO DA SILVA MAURO	047132	21,00	13,00	5,00	31/12/1981	-
93°	PRISOLA CÉSAR	039242	21,00	10,00	10,00	09/02/1978	-
94°	KEILA DOS SANTOS SOUZA	046130	21,00	10,00	7,00	21/04/1982	-
95°	LEONARDO BASTOS CARDEAL DE LIRA	046095	21,00	10,00	6,00	11/09/1992	-
96°	PAULA CONZ FUCHS DA SILVA	045134	21,00	9,00	8,00	30/05/1988	-
97°	ISABELA REZENDE RODRIGUES FONTES ALVES	040840	21,00	9,00	8,00	04/02/1996	-
98°	ANA FLÁVIA DA COSTA	044940	21,00	9,00	7,00	28/12/1978	-
99°	HERBENE BRITO DE FIGUEIREDO FILHO	043996	21,00	9,00	7,00	11/04/1995	-
100°	MAYRA GALHARDO FERREIRA RIBEIRO	046136	20,00	12,00	6,00	15/09/1989	-
101°	VÍTOR LIMA FAVA	045586	20,00	11,00	4,00	12/12/1990	-
102°	JULIANA VIEIRA PAZ	047089	20,00	10,00	8,00	06/08/1997	-
103°	LETÍCIA FERREIRA DE SANTANA	047203	20,00	10,00	7,00	20/04/1998	-
104°	MAILME DE AMORIM	041817	20,00	10,00	6,00	05/12/1980	-
105°	FLAVIO ALCANTARA SILVA	039483	20,00	9,00	6,00	30/09/1980	-
106°	ARIANNE MATIOTA SABINO	038264	20,00	8,00	8,00	21/01/2000	-
107°	ALESSANDRA NASCIMENTO DE JESUS RIBEIRO	046690	20,00	6,00	9,00	02/06/1998	-

(*) Desempate de acordo com o Estatuto do Idoso, Lei nº 10.741/03.

Cargo: 211- ODONTOLOGO

Classif.	Nome do Candidato	Inscr.	Total de Pontos	Critérios de Desempate			Def. Físico
				C.E.	L.P.	Data Nasc.	
1°	THALES VINICIUS OGGIANO	035571	36,00	20,00	10,00	09/08/1989	-
2°	GEORGE SOARES GONÇALVES	038980	35,00	19,00	11,00	25/07/1991	-
3°	NATHALIA DOS SANTOS MARTELLI	035085	35,00	19,00	10,00	27/05/1991	-
4°	FERNANDA ALCÂNTARA MILAGRE DE CASTRO	041864	34,00	19,00	9,00	31/12/1982	-
5°	ANA PAULA VITAR ROLIM	039717	34,00	18,00	10,00	05/01/1977	-
6°	CAMILA BOMFIM ALVES DE OLIVEIR	038928	33,00	21,00	8,00	27/07/1979	-
7°	JÉSSICA AURICCHIO AMARAL MARQUES SANTOS	038751	33,00	19,00	10,00	29/12/1992	-
8°	CAROLINE PASSOS HURTADO SIERRA	043266	33,00	19,00	9,00	13/02/1981	-
9°	RAFAEL SEREJO DE SOUZA PALHETA	046051	33,00	18,00	10,00	20/08/1978	-

10°	DENIS ALMEIDA DOS SANTOS	038490	33,00	18,00	9,00	11/09/1995	-
11°	ANDRESSA CRISTINA HASHIGUSHI DE ALMEIDA	035466	33,00	17,00	10,00	26/12/1990	-
12°	EMILIA MIOKO YOKOTE	042274	32,00	17,00	11,00	09/02/1957*	-
13°	MARCELO YUJIRO SHIMOSAKO	044124	32,00	18,00	10,00	21/12/1981	-
14°	ISABELA FERREIRA SANTOS	045370	32,00	18,00	9,00	12/12/1993	-
15°	CRISTIANE BRONZE DE MARTINO BONELLI	044370	32,00	18,00	8,00	15/07/1975	-
16°	BÁRBARA BARBERIO MIRANDA	042355	32,00	18,00	8,00	04/04/1991	-
17°	VIVIANE DE SOUZA	037386	32,00	17,00	11,00	13/08/1977	-
18°	MARIANA ROVERSI DE QUEIROZ	036601	32,00	17,00	9,00	16/09/1997	-
19°	ALESSANDRA CARDOSO	047113	32,00	16,00	10,00	10/09/1978	-
20°	MATEUS RODRIGUES SILVA	042845	32,00	16,00	10,00	01/02/1985	-
21°	MARIA CAROLINA DOS SANTOS FELIX	039688	31,00	19,00	8,00	31/07/1994	-
22°	BEATRIZ FRANCISCO GAUDENCIO BORGES	038948	31,00	18,00	9,00	09/07/1997	-
23°	GIOVANA DORNELAS AZEVEDO ROMERO	044256	31,00	18,00	8,00	18/06/1997	-
24°	MAURICIO INACIO MENDES	038222	31,00	17,00	9,00	10/08/1987	-
25°	ANA CLÁUDIA BRANDÃO ESPAGOLLA	037068	31,00	17,00	9,00	09/05/1994	-
26°	PATRÍCIA KUSTER NOBRE	043363	31,00	16,00	10,00	28/11/1969	-
27°	ALEXANDRE PURCINO NOGUEIRA	042837	31,00	15,00	11,00	08/05/1976	-
28°	LUCIENE MARIA CAPANELI FERREIRA SANDER	047990	31,00	14,00	12,00	10/08/1979	-
29°	PATRICIA KRAEMER VALGODE CRUZ	043127	31,00	14,00	11,00	28/03/1970	-
30°	HASSAIM MOHAMAD SAYAH	041279	30,00	19,00	6,00	28/08/1967	-
31°	LUIZ FILIPE NAKASONE PEEL F. DE OLIVEIRA	040226	30,00	17,00	9,00	30/05/1991	-
32°	LETÍCIA CAVASSINI TORQUATO	039909	30,00	17,00	9,00	19/07/1994	-
33°	GUSTAVO DOS SANTOS GOMES	042891	30,00	17,00	7,00	06/07/1994	-
34°	ANA PAULA DE SOUSA GALANTINI	046684	30,00	16,00	9,00	29/06/1967	-
35°	LIDIANE SIQUEIRA TEIXEIRA	039886	30,00	16,00	8,00	11/09/1992	-
36°	RITA DE CÁSSIA FERNANDES KONSOLAKIS	042710	30,00	15,00	10,00	11/06/1974	-
37°	MILENA MARIA CANDIDO	045616	30,00	14,00	10,00	18/09/1992	-
38°	ZILMA BAPTISTA DE CARVALHO	047626	29,00	15,00	10,00	25/04/1961*	-
39°	POLIANA RODRIGUES MORAES	037124	29,00	18,00	8,00	29/06/1985	-
40°	CAROLINI GONSALEZ ZANPIERI	037062	29,00	17,00	9,00	14/08/1995	-
41°	MILENA ALVES RODRIGUES GUIMARAES	043628	29,00	17,00	8,00	21/04/1979	-
42°	JESSICA TORRISO	039300	29,00	17,00	8,00	31/01/1990	-
43°	FABIANA VILHENA	036433	29,00	16,00	10,00	26/02/1979	-
44°	MILENA DA CRUZ MOURA	038945	29,00	16,00	7,00	23/05/1998	-
45°	ROBERTA DE MELO FUKUZAVA	036993	29,00	15,00	10,00	19/08/1988	-
46°	GISLAINE FERNANDES ALVES LEVINO	042092	29,00	15,00	9,00	04/06/1980	-
47°	LÍVIA PEREIRA CORRÊA	040938	29,00	15,00	9,00	10/08/1988	-
48°	GABRIELA SILVEIRA DE ARAUJO	039391	29,00	15,00	9,00	14/02/1990	-
49°	ÉRICO VINÍCIOS BARROSO FANTI	036727	29,00	15,00	9,00	25/07/1991	-
50°	JOÃO GABRIEL LISBOA FERREIRA BASTOS	045558	29,00	15,00	9,00	11/09/1997	-
51°	AMANDHA APARECIDA SANCHES SIMÕES	039096	29,00	15,00	8,00	12/12/1997	-
52°	EMILIA AJIMA	039808	29,00	14,00	11,00	02/01/1966	-
53°	MARIA EDUARDA DOS SANTOS A. HILARIO	047689	28,00	16,00	9,00	17/06/1998	-
54°	DANIEL COSTA BARBOSA	046703	28,00	15,00	9,00	30/09/1981	-
55°	JULIANI CAROLINE RIBEIRO DE ARAUJO	038370	28,00	15,00	9,00	09/05/1993	-
56°	LIDIANE LOPES DO ESPÍRITO SANTO	047245	28,00	15,00	9,00	24/09/1993	-
57°	RENATA MONTEIRO BRAGA	039629	28,00	15,00	8,00	09/04/1974	-
58°	FELIPE CALDEIRA TEIXEIRA	040963	28,00	15,00	8,00	31/01/1978	-
59°	CHRISTIANE SOARES PINTO	047004	28,00	14,00	9,00	25/05/1977	-
60°	JACINÉIA DA SILVA FERREIRA	047767	28,00	14,00	9,00	06/01/1981	-
61°	PAULO ELÍPHIO QUIREZA CROZARA	046505	28,00	13,00	9,00	18/02/1964	-
62°	LAÍS ALEXANDRE MARCONDES DINIZ	040508	27,00	18,00	5,00	31/08/1999	-
63°	LÍLIAN DE OLIVEIRA SILVEIRA	035911	27,00	17,00	7,00	16/02/1995	-
64°	MARIA ANGELICA DE LIMA	044073	27,00	16,00	7,00	09/04/1974	-
65°	FILIPE REIS RODRIGUES	038272	27,00	16,00	7,00	12/05/1988	-
66°	CAROLINE PEQUEÑO DE PAULA	037933	27,00	16,00	7,00	31/08/1988	-
67°	ANDRE PREZOTTO GIORDANI	045439	27,00	15,00	10,00	14/08/1996	-
68°	FELIPE PEGO BRAGA	042947	27,00	15,00	9,00	08/12/1995	-
69°	ISABELLA CONSOLO HOLANDA	044161	27,00	13,00	9,00	27/02/1996	-
70°	FERNANDA MOTOLLO DA SILVA	036619	27,00	13,00	8,00	05/03/1988	-
71°	NATHALIA PAIVA RODRIGUES	035220	26,00	18,00	4,00	09/02/1995	-

72°	ADRIANA AGRICO DE PAULA	036933	26,00	15,00	5,00	23/05/1974	-
73°	LEONARDO CHIANELLO	043933	26,00	14,00	10,00	03/11/1987	-
74°	BIANCA INGLEZ MACHADO FREITAS DA SILVA	042383	26,00	14,00	9,00	28/04/1998	-
75°	NATÁLIA CARDADEIRO E SILVA	046662	26,00	14,00	8,00	18/01/1988	-
76°	JOARAASSEM CELSO SANTOS	040975	26,00	14,00	8,00	23/02/1995	-
77°	GUSTAVO ARAÚJO MIGUEL	040033	26,00	14,00	8,00	22/04/2000	-
78°	JACQUELINE MOREIRA LOPES	042227	26,00	13,00	9,00	15/06/1987	-
79°	FELIPE ORTIZ GONÇALVES	043310	26,00	13,00	9,00	30/10/1994	-
80°	LUIZA HELENA TEIXEIRA MONTANO	044720	26,00	13,00	9,00	23/11/1996	-
81°	LEONARDO HENRIQUE CABRAL DE ALMEIDA	040608	26,00	13,00	8,00	20/09/1992	-
82°	GORETTI BARRETO LUIZ	041303	26,00	12,00	9,00	02/10/1974	-
83°	LEONARDO BRITES FEDEL	047093	26,00	12,00	8,00	19/08/1994	-
84°	FRANCISCO PIRES DA SILVA	037385	25,00	14,00	6,00	11/12/1959*	-
85°	KEILA CRISTIANE RUIZ MAZZON	038899	25,00	15,00	8,00	13/09/1978	-
86°	JULIANA DE MELLO STELLA LANG	042105	25,00	15,00	7,00	29/05/1984	-
87°	ALESSANDRA RIBEIRO DOTTO	039865	25,00	14,00	6,00	27/02/1971	-
88°	LUCA STEFANI RODRIGUES	041361	25,00	14,00	6,00	31/05/1995	-
89°	MARCOS FELIPE KANESHIRO	041300	25,00	13,00	10,00	23/05/1984	-
90°	JULIA PONTES FERREIRA	045455	25,00	13,00	10,00	04/06/1996	-
91°	VITÓRIA DE LIMA SAVIANO	047033	25,00	13,00	8,00	14/03/1991	-
92°	CAROLINE DE FREITAS CONCEIÇÃO	047874	25,00	12,00	10,00	26/10/1994	-
93°	DANIEL MAZZILLI VERNACCI	042567	25,00	12,00	9,00	16/01/1976	-
94°	TAMIRIS LARA DE SOUZA	045033	25,00	12,00	9,00	22/08/1999	-
95°	JACKSON DOUGLAS DE ARAUJO BRITO	040312	25,00	12,00	8,00	06/03/1981	-
96°	JÉSSICA PASSOS DA SILVA	047481	25,00	12,00	8,00	15/02/1995	-
97°	GABRIEL VAZQUEZ AUN	037782	25,00	12,00	7,00	01/12/1988	-
98°	WYSLA SAYURI KATO	041297	25,00	12,00	7,00	13/02/1999	-
99°	VINICIUS SOTELLO CUNHA	035945	25,00	11,00	9,00	26/11/1998	-
100°	MARIA CAROLINA MARTINS MUSSI	046035	25,00	10,00	10,00	26/03/1985	-
101°	MARINA GRUTILA LISA	036189	24,00	16,00	5,00	16/01/1993	-
102°	ERIKA FERREIRA DA SILVA	047162	24,00	14,00	6,00	30/04/1986	-
103°	BRUNA MANZANARES TONON	040760	24,00	13,00	8,00	25/08/1986	-
104°	BARBARA REZENDES PAIS	045200	24,00	13,00	8,00	06/07/1994	-
105°	DAIANA PEREIRA CHAVES	040193	24,00	13,00	7,00	30/01/1998	-
106°	VANESSA GOUVEIA BRESSANE SILVA	045671	24,00	12,00	11,00	15/08/1983	-
107°	MARIANA DE CARVALHO BINI	044731	24,00	12,00	8,00	13/06/1980	-
108°	ISIS RAQUEL GHELARDI	040725	24,00	12,00	8,00	21/07/1983	-
109°	FABIO DE MORAIS FREIRES	045371	24,00	12,00	8,00	07/11/1983	Sim
110°	PATRICIA DE MORAIS FREIRES	045183	24,00	12,00	8,00	14/02/1992	Sim
111°	DOMENICO ANTONIO DONINA RODRIGUES	040542	24,00	11,00	8,00	04/02/1978	-
112°	NATÁLIA OLIVEIRA GUEDES	039614	24,00	11,00	8,00	24/11/1985	-
113°	STEFANY BATISTA MACHADO	047244	24,00	10,00	9,00	28/02/1994	-
114°	ALEXSANDRE DOS SANTOS RIBEIRO	045223	24,00	9,00	10,00	23/12/1978	-
115°	JOÃO ESTEPHAN	046557	23,00	12,00	9,00	14/12/1957*	-
116°	IOLE CARDOZO COUTINHO ALVES	043520	23,00	14,00	8,00	08/01/1994	-
117°	BEATRIZ DE FATIMA RODRIGUES	045554	23,00	13,00	7,00	12/02/1996	-
118°	DANIELLY SOARES DA SILVA	035972	23,00	13,00	6,00	12/08/1992	-
119°	FLAVIA AKEMI DINIZ	044904	23,00	12,00	8,00	02/10/1998	-
120°	LUIZ HENRIQUE AMANCIO DE SOUZA	040668	23,00	12,00	7,00	19/08/1982	-
121°	KATIA DE MOURA SOARES	045035	23,00	12,00	7,00	05/09/1991	-
122°	BRUNO SOUZA DE PAULA	046729	23,00	12,00	7,00	23/12/1991	-
123°	NATHALIA CRUZ DE OLIVEIRA	037355	23,00	12,00	6,00	19/12/1997	-
124°	BEATRIZ DA SILVA BARROS	037040	23,00	12,00	6,00	10/10/1999	-
125°	AMANDA LEMES NOGUEIRA	039089	23,00	11,00	8,00	30/05/1988	-
126°	ELAINE SANTOS SOUSA	035573	23,00	10,00	8,00	11/03/1974	-
127°	EVELYN CRISTIANE DE MARCO	045305	23,00	10,00	8,00	03/05/1979	-
128°	MARIELA MACAGNAN BERNARDI	043454	23,00	10,00	8,00	26/03/1992	-
129°	ELIANA ROMANI	038665	23,00	10,00	7,00	25/11/1962	-
130°	JULIANA OLIVEIRA SILVA CHAGAS	035960	23,00	9,00	10,00	06/09/1994	-
131°	CARLA MARINHO DA SILVA	038143	23,00	8,00	10,00	10/07/1997	-
132°	JOSELENE MARTINELLI YAMASHITA	043956	22,00	12,00	8,00	14/05/1985	-
133°	LUMA QUIRINO SOUZA	046395	22,00	12,00	7,00	18/04/1997	-

134°	EDNEI SHIGEEDA DE ANDRADE	038800	22,00	11,00	9,00	30/11/1975	-
135°	ADRIANO RIBEIRO OKIHIRO	042793	22,00	11,00	9,00	01/07/1992	-
136°	ADRIANA TONELLO PERIDES	046773	22,00	11,00	8,00	11/04/1974	-
137°	LYSMARIA RANGELL SÁ RIBEIRO	044166	22,00	11,00	8,00	25/05/1993	-
138°	ELLEN EVANGELISTA IGNAÇÃO	041172	22,00	11,00	8,00	13/10/1994	-
139°	LUDMILLA MARTINELLI ELIAS	040600	22,00	10,00	10,00	29/04/1974	-
140°	RAFAEL CHAVES	046582	22,00	10,00	8,00	13/12/1965	-
141°	TATIANA SAYURI TAKAGI NISHIMURA	046313	22,00	9,00	9,00	23/10/1979	-
142°	RUBENS ITIRO AKAMINE	047831	21,00	8,00	8,00	14/02/1961*	-
143°	LAURA IZABEL GUTIERREZ DE ANDRADE	042526	21,00	13,00	4,00	03/05/1981	-
144°	LUCIANA GREGIO DA SILVA	035286	21,00	12,00	5,00	14/11/1973	-
145°	ELIELDA ALMEIDA NORMANHA	046787	21,00	12,00	5,00	25/04/1988	-
146°	MARCOS FRANCISCO FERREIRA	036086	21,00	11,00	5,00	03/12/1963	-
147°	EDNA DE SOUZA BORGES	046474	21,00	11,00	5,00	12/11/1980	-
148°	SARAH REIS PIMENTA	042701	21,00	10,00	9,00	22/04/1996	-
149°	KELLY RODRIGUES DA SILVA BEZERRA	046902	21,00	10,00	8,00	12/04/1994	-
150°	NELSON JOSE CARRIERI ROSSI	043070	21,00	10,00	7,00	23/06/1983	-
151°	LIGIA BRAGHETTO	038113	21,00	9,00	8,00	05/02/1985	-
152°	ANDRE LUIS SILVEIRA	047372	21,00	9,00	6,00	06/11/1962	-
153°	FERNANDO WESLEY FERREIRA PINTO	044639	21,00	8,00	7,00	23/03/1987	-
154°	LETICIA MARIA DOS SANTOS DE MELO	045912	20,00	13,00	4,00	07/04/1977	-
155°	ITAMARA BASILIO FERREIRA	047402	20,00	13,00	4,00	29/05/1987	-
156°	ELAINE APARECIDA PEREIRA NOTO	036346	20,00	10,00	7,00	06/09/1984	-
157°	FLÁVIA BARBOSA NUNES	043765	20,00	10,00	6,00	21/11/1978	-
158°	ELIZANGELA MARINHO CAMPELO	042681	20,00	9,00	5,00	20/08/1988	-
159°	BARBARA ARTIOLI DOS SANTOS	039227	20,00	8,00	10,00	23/07/1993	-
160°	CAMILA PIRES LIMA	040373	20,00	8,00	9,00	25/11/1997	-
161°	VICTORIA D'EGMONT FAVARIN	037971	20,00	8,00	8,00	22/10/1997	-
162°	RAUL DE ARAUJO MARCELO CARDOSO DA SILVA	045235	20,00	8,00	8,00	10/10/2000	-

(*) Desempate de acordo com o Estatuto do Idoso, Lei nº 10.741/03.

Cargo: 212- PSICÓLOGO

Classif.	Nome do Candidato	Inscr.	Total de Pontos	Critérios de Desempate			Def. Físico
				C.E.	L.P.	Data Nasc.	
1°	CARINA BARAUNA GONÇALVES	045341	37,00	20,00	11,00	09/02/1994	-
2°	BRUNO GONÇALVES DOS SANTOS	041598	36,00	20,00	10,00	24/04/1986	-
3°	JULIANA MARTINS MUSSI	039726	36,00	18,00	12,00	19/12/1986	-
4°	LEONARDO HENRIQUE MARCASSO CLASSERE	041498	35,00	19,00	10,00	23/12/1986	-
5°	JOSÉ HENRIQUE DE OLIVEIRA SANTOS	043665	35,00	19,00	10,00	12/07/1994	-
6°	ISABELA MATEUS MORALES	044909	35,00	19,00	10,00	17/12/1995	-
7°	RICARDO BRANDEL JUNIOR	042290	34,00	20,00	10,00	03/08/1992	-
8°	TASSIANA CARLI	046445	34,00	18,00	10,00	27/09/1985	-
9°	EVELYN RAISSA TANAKA	046726	34,00	18,00	10,00	19/03/1993	-
10°	GIOVANNI SANTOS CENDAROGLO	043260	34,00	17,00	11,00	12/08/1992	-
11°	AMANDA LUNGOV BRUNELLI	042279	34,00	17,00	11,00	07/09/1995	-
12°	LUCAS MATEUS PEREIRA CRUVINEL	039801	34,00	17,00	11,00	18/09/1995	-
13°	BRUNA CODATO MAIA	037635	34,00	17,00	11,00	30/07/1999	-
14°	CAMILA MAYUMI NAKASHIMA TAKAHASHI	040214	33,00	18,00	10,00	02/09/1994	-
15°	LILIAN LANDIM SYRIO	045779	33,00	18,00	10,00	13/10/1994	-
16°	ANA CAROLINE POSTINGEL ZUCCOLIN	041099	33,00	17,00	11,00	23/11/1987	-
17°	RENATA MOSCHEN PORTZ CASSIS	036898	33,00	15,00	12,00	03/02/1988	-
18°	RUDY VIEITOS GERTNERS	047096	32,00	19,00	8,00	25/09/1990	-
19°	ROSANA OLIVEIRA RODRIGUES DE FREITAS	043968	32,00	18,00	10,00	03/07/1976	-
20°	GUILHERME SANTOS FREITAS	043676	32,00	18,00	10,00	01/06/1993	-
21°	JÉSSICA LACERDA SILVA	046426	32,00	18,00	10,00	07/09/1994	-
22°	PATRICIA CAVALCANTE COELHO	042353	32,00	18,00	9,00	12/01/1993	-
23°	LAURA CUNHA HANITZSCH	042992	32,00	18,00	9,00	17/03/1996	-
24°	ROBERTA QUADROS PAES DE BARROS	046503	32,00	17,00	10,00	15/02/1971	-
25°	GABRIELA DIAS DEMASI	046222	32,00	17,00	10,00	06/09/1995	-
26°	RODRIGO PEDROTI FLORÊNCIO	039847	32,00	17,00	9,00	02/10/1987	-
27°	LOUISE CRISTINA ARAUJO FERRI	038835	32,00	17,00	9,00	28/03/1991	-

28º	VICTOR TSUKIMOTO DE FRANÇA	043808	32,00	17,00	9,00	28/06/1994	-
29º	DANIEL SHINZATO DE QUEIROZ	043031	32,00	16,00	11,00	05/05/1981	-
30º	ANGELO DE LEON CULTRI FASCETTI	041007	32,00	15,00	11,00	15/12/1990	-
31º	THASSIA ELIZANDRA SANTOS	046640	32,00	15,00	11,00	30/04/1996	-
32º	THAIS CAVALCANTI COSTA	040354	32,00	15,00	11,00	04/03/1997	-
33º	JÉSSICA DE LIMA E SILVA	041707	31,00	18,00	9,00	12/05/1990	-
34º	ESTHER VANNI LOPES	045185	31,00	18,00	9,00	08/03/1999	-
35º	STEFANI LACERDA FIGUEIREDO LINS RODRIGUES	046285	31,00	18,00	8,00	13/10/1992	-
36º	MARIA ANGÉLICA PARAISO	045641	31,00	17,00	9,00	15/05/1985	-
37º	JESSICA FERNANDES SILVA	044830	31,00	17,00	9,00	09/11/1985	-
38º	ALINE GOMES LIMA MARTINS	040704	31,00	17,00	9,00	05/06/1992	-
39º	NATHALIA MARQUES GAMA	043588	31,00	17,00	9,00	21/03/1993	-
40º	GUILHERME VILLASBÔAS MALBURG	043825	31,00	17,00	9,00	19/07/1994	-
41º	BÁRBARA GONÇALVES QUINTA	042063	31,00	17,00	9,00	27/06/1997	-
42º	TANIA MARA GARDINI	044923	31,00	17,00	8,00	20/03/1967	-
43º	BRUNO PEREIRA	046088	31,00	17,00	8,00	15/01/1990	-
44º	LUCAS RODRIGUES PEREIRA	035235	31,00	16,00	11,00	27/03/1997	-
45º	PATRICIA FERREIRA MEIRELES	036773	31,00	16,00	10,00	21/06/1993	-
46º	DAVID SOUZA MENDES	046606	31,00	16,00	10,00	08/07/1995	-
47º	IVELISE UECHI	042902	31,00	15,00	10,00	06/08/1977	-
48º	CAMILA DA SILVA RIBEIRO RIBAS	035114	31,00	14,00	11,00	09/10/1983	-
49º	NATÁLIA BIZELI TIBURTINO	046041	30,00	19,00	10,00	16/02/1996	-
50º	NUBIA VOSS REIS	043153	30,00	19,00	8,00	15/01/1994	-
51º	MARIANA JARDIM PELAIS	043636	30,00	18,00	8,00	20/04/1994	-
52º	ANA CAMILA MACIEL GHEZZI DE ARAÚJO	040389	30,00	18,00	8,00	27/09/1994	-
53º	MATHEUS CHRISTIAN DA SILVA AMÂNCIO	037410	30,00	18,00	8,00	29/09/1998	-
54º	ANA SPOLADORE FERREIRA DOS REIS	043407	30,00	17,00	11,00	30/01/1986	-
55º	MARCUS FERNANDO SAMPAIO DA COSTA	040932	30,00	17,00	10,00	17/04/1989	-
56º	ORNELLA GIULIA MARIA ANNA DE A. PASCALE	037906	30,00	17,00	10,00	27/08/1992	-
57º	JOYCE CARNEIRO BISPO	041776	30,00	17,00	9,00	19/06/1997	-
58º	CRISTIANE MENEZES GONZALEZ	046846	30,00	17,00	8,00	12/02/1974	-
59º	MARLON MONTIN JUNIOR	045517	30,00	17,00	8,00	25/06/1987	-
60º	NAYARA AVILA DOS SANTOS	045730	30,00	17,00	8,00	07/07/1991	-
61º	AYRTON OLIVEIRA NERES	046220	30,00	17,00	7,00	02/06/1989	-
62º	LEANDRO BRITO VIEIRA	037591	30,00	16,00	11,00	10/10/1991	-
63º	ALEXANDRE GARCIA TATAGIBA	040779	30,00	16,00	10,00	25/01/1972	-
64º	DIEGO MOREIRA FERNANDES	041827	30,00	16,00	10,00	03/12/1985	-
65º	NATHAN DE PAULA VILELA	044892	30,00	16,00	10,00	07/07/1994	-
66º	ISABEL HENRIQUES VILAS BOAS	040594	30,00	16,00	9,00	24/01/1997	-
67º	WILSON ROBERTO LARA REIS	044448	30,00	16,00	8,00	25/06/1963	-
68º	FRANCISCO DO NASCIMENTO COUTO	043100	30,00	15,00	11,00	01/12/1983	-
69º	SHIRLEI MARIA DOS ANJOS	047490	30,00	15,00	11,00	02/02/1992	-
70º	GABRIELA PORTES PISCONTI POVH	035221	30,00	15,00	11,00	06/05/1998	-
71º	MARIANA CARVALHO CARMINATI	040630	30,00	15,00	10,00	20/04/1986	-
72º	FELIPE DESTRI	035213	30,00	15,00	10,00	02/12/1991	-
73º	HENRIQUE ABE OGAKI	037771	30,00	15,00	10,00	28/05/1992	-
74º	FABIO LOURENSETTI BOCCHI	047342	30,00	15,00	9,00	20/04/1985	-
75º	GIOVANNA GONÇALVES NASCIMENTO	047764	30,00	15,00	9,00	17/02/1998	-
76º	SIMONE JÖRG	041653	30,00	14,00	11,00	10/12/1967	-
77º	CRISTIANE APARECIDA AUGUSTO	043648	30,00	14,00	10,00	27/11/1989	-
78º	ELLEN CRISTINA DE MATTOS CAMARGO	044730	30,00	13,00	11,00	03/03/1990	-
79º	KAUÊ FELIPE BARBOSA DA SILVA	038687	30,00	13,00	11,00	13/01/1993	-
80º	MARIANA AZEVEDO CABELO SALATINI	042658	30,00	12,00	12,00	18/03/1983	-
81º	MARIA CLARA SOUZA SANTOS	039960	29,00	18,00	7,00	12/11/1996	-
82º	MAGDA HELENA RODRIGUES DA SILVA	038176	29,00	17,00	10,00	24/06/1992	-
83º	RENATO BATISTA FERREIRA	043915	29,00	17,00	8,00	18/01/1988	-
84º	EVERTON MARTINS DA HORA	045321	29,00	17,00	7,00	14/05/1984	-
85º	CAROLINA VILLANOVA HEGUEDUSCH	046868	29,00	16,00	9,00	11/03/1987	-
86º	CRISTIANE SILVA RABELLO	037918	29,00	16,00	9,00	13/06/1995	-
87º	ADRIANA DA SILVA	041083	29,00	16,00	8,00	15/10/1982	-
88º	DEBORAH BERNARDES MACEDO	046482	29,00	16,00	8,00	22/10/1992	-

89º	RUBENS CASAL DEL REY NETO	043489	29,00	16,00	8,00	17/05/1995	-
90º	JANAINA SOUZA DA SILVA	041556	29,00	16,00	7,00	11/12/1997	-
91º	BRUNO OLIVEIRA MAIA	042259	29,00	15,00	11,00	16/07/1986	-
92º	DHIEGO HENRIQUE CARDOSO	045783	29,00	15,00	11,00	22/10/1992	-
93º	DENISE ASSUNÇÃO DE ALMEIDA TOFOLI	038118	29,00	15,00	10,00	22/03/1981	-
94º	GABRIELA RODRIGUES	045214	29,00	15,00	10,00	21/03/1983	-
95º	RAQUEL FREIRE GORLA	041094	29,00	15,00	10,00	21/07/1988	-
96º	RITA DE CASSIA UTIDA	044680	29,00	15,00	9,00	03/11/1970	-
97º	ALEC SANDRA FARIA DOS SANTOS	038359	29,00	15,00	9,00	28/10/1972	-
98º	ALEXANDRE NAKANDAKARI	042948	29,00	15,00	9,00	30/04/1980	-
99º	DÉBORA BARBOZA DA SILVA	044340	29,00	15,00	9,00	14/02/1992	-
100º	LÚIS FERNANDO DE OLIVEIRA GONÇALVES	047357	29,00	15,00	9,00	09/05/1993	-
101º	EMANUELA NUNES DOS SANTOS	041112	29,00	15,00	9,00	20/04/1994	-
102º	FLÁVIA MARIA FEITOSA SERRA	038940	29,00	15,00	8,00	05/12/1990	-
103º	DIEGO CAROLI ORCAJO	044905	29,00	15,00	8,00	11/10/1991	-
104º	CLARA DE MELO PEREIRA COELHO	043484	29,00	15,00	8,00	25/06/1997	-
105º	ROBERTO TAVARES GOMES JUNIOR	038919	29,00	15,00	8,00	19/01/1999	-
106º	ADMA MICHELE AKRAUCHE	047550	29,00	14,00	11,00	17/03/1980	-
107º	BIANCA BOTELHO DE ABREU	037547	29,00	14,00	11,00	26/11/1995	-
108º	BIANCA LOPES OLEIRO	044026	29,00	14,00	11,00	01/07/1996	-
109º	FERNANDA RAMOS SILVA	042241	29,00	14,00	11,00	25/11/1998	-
110º	SILAS MARQUES DE LIMA	046524	29,00	14,00	10,00	10/09/1963	-
111º	FERNANDA CRISTINA LUCIO	044156	29,00	14,00	10,00	25/01/1977	-
112º	DENISE MARTINS DE SOUSA FREITAS	046955	29,00	14,00	10,00	12/11/1986	-
113º	BRUNA LOPES TOLEDO MARTINS	037481	29,00	14,00	10,00	26/07/1997	-
114º	NATHÁLIA COLOMBO BORGES	035529	29,00	14,00	10,00	08/10/1998	-
115º	KARIN MARIA FERLIC	039111	29,00	14,00	9,00	12/11/1988	-
116º	ROBERTA CRISTINA BOARETTO	046047	29,00	13,00	11,00	30/10/1973	-
117º	LETICIA CASTELLANI DE LARA	042222	29,00	13,00	11,00	25/09/1996	-
118º	ALAN CORREIA DO NASCIMENTO	042604	29,00	13,00	10,00	23/11/1983	-
119º	LÚIS FERNANDO FERREIRA VÁLIO	036390	29,00	13,00	10,00	20/12/1988	-
120º	LUAN PUNTEL RUI	047318	29,00	12,00	12,00	13/06/1997	-
121º	MAYARA KELLEN FONSECA NASCIMENTO	042184	29,00	12,00	11,00	26/04/1991	-
122º	DANIELA CIOFFI	045952	28,00	18,00	7,00	23/12/1993	-
123º	EDENIZIA ROSA DE ALMEIDA	039102	28,00	17,00	7,00	22/09/1993	-
124º	TANIA MARIA DA SILVA BAMONDES	047706	28,00	17,00	6,00	03/11/1967	-
125º	ELISANGELA FERNANDES DA SILVA	044437	28,00	16,00	9,00	08/09/1973	-
126º	EUZENE RODRIGUES DA SILVA MATOS	045591	28,00	16,00	8,00	16/12/1979	-
127º	TAYNA ROSA ANTUNES	045050	28,00	16,00	8,00	05/02/1997	-
128º	GIOVANNA SILVA CHAMIÇO	039820	28,00	16,00	7,00	11/03/1998	-
129º	SIMONE CHEROGLU	040172	28,00	15,00	10,00	06/05/1976	-
130º	CAMILLA POUZA SALGADO	044816	28,00	15,00	10,00	17/08/1987	-
131º	SHIRLEY MORAIS DA ROCHA	035690	28,00	15,00	10,00	05/03/1994	-
132º	AMANDA BUSO BORGES	041759	28,00	15,00	10,00	01/05/1994	-
133º	RENATA CARVALHO SIQUEIRA MOURAD	043795	28,00	15,00	8,00	07/10/1976	-
134º	LUZINEIDE DE OLIVEIRA	045844	28,00	15,00	8,00	14/03/1979	-
135º	NATALY BATISTA DE JESUS	045833	28,00	15,00	8,00	24/10/1992	-
136º	LUAN DA SILVA INACIO	047754	28,00	15,00	8,00	01/03/1995	-
137º	JULIANA DE OLIVEIRA ALMEIDA	041358	28,00	15,00	8,00	09/02/1996	-
138º	ANA CARLA DE PAULA	040082	28,00	14,00	11,00	10/05/1996	-
139º	VICENTE FEQUETTIA NETO	037015	28,00	14,00	10,00	25/11/1986	-
140º	PAULO RICARDO DE ARAÚJO MIRANDA	039823	28,00	14,00	10,00	31/10/1995	-
141º	MARIANE DIONISIO PEREIRA	043455	28,00	14,00	10,00	14/05/1999	-
142º	MANUELA LOPES FERNANDES	046246	28,00	14,00	10,00	13/11/1999	-
143º	HENRIQUE ANGELUS GUIMARAES	035121	28,00	14,00	9,00	24/04/1983	-
144º	ISABELLA RODRIGUES GONÇALVES DE OLIVEIRA	038941	28,00	14,00	9,00	29/06/1997	-
145º	HELENA MARIANO DA SILVA	044208	28,00	14,00	9,00	18/08/1997	-
146º	TÚLIO TEIXEIRA SANTANA	047205	28,00	14,00	8,00	25/09/1991	-
147º	BRUNA AVELINO DOS SANTOS	038851	28,00	13,00	12,00	29/12/1997	-
148º	LEANDRO CIMONETTI DE ALMEIDA	045083	28,00	13,00	11,00	05/05/1991	-
149º	THAUJAY DE SOUZA PEREIRA	038909	28,00	13,00	11,00	21/12/1994	-

150°	MYLLENA FERNANDES MEDEIROS	039713	28,00	13,00	10,00	02/08/1992	-
151°	GIOVANA ALVES VILELA	035910	28,00	13,00	10,00	29/09/1992	-
152°	ASAFE SOUZA SANTOS	039829	28,00	13,00	10,00	30/03/1993	-
153°	JAQUELINE BITENCOURT LIMA	041052	28,00	13,00	9,00	15/11/1999	-
154°	GIOVANA RECHE BARTHMAN BONFOCHI	044253	28,00	12,00	10,00	17/11/1988	-
155°	RENATO LIBARINO AGUILAR	046037	28,00	12,00	10,00	10/12/1994	-
156°	LUANA CRISTINA DA SILVA	043775	28,00	12,00	10,00	19/11/1996	-
157°	HEIDI RODRIGUES DOS SANTOS	042027	28,00	12,00	10,00	24/09/1998	-
158°	AURESLINA BARRETO DUCATTI	043601	27,00	15,00	7,00	04/04/1956*	-
159°	LÍVIA SICARONI RUFATO	042424	27,00	18,00	7,00	17/01/1990	-
160°	TIAGO COSME LUCAS	042749	27,00	17,00	8,00	24/09/1985	-
161°	ARIANY DANIEL DE ARAUJO	042242	27,00	17,00	7,00	28/07/1987	-
162°	AILA STEFANIA DE ALMEIDA	046206	27,00	16,00	8,00	09/04/1986	-
163°	MARIANA TROVÃO DE QUEIROZ	045910	27,00	16,00	8,00	13/01/1996	-
164°	JOYCE CARLA COSTA	042011	27,00	16,00	7,00	15/10/1983	-
165°	ALEXANDRE PEREIRA SINOTTI	040817	27,00	16,00	7,00	03/04/1985	-
166°	MARIANA DE SOUZA SANTOS	039705	27,00	16,00	6,00	13/10/1999	-
167°	BARBARA TEODOSIO	045607	27,00	15,00	10,00	05/11/1987	-
168°	VINÍCIUS ARAÚJO DA SILVA	044037	27,00	15,00	10,00	22/01/1998	-
169°	EDILEINE SANTOS LOPES	037851	27,00	15,00	9,00	14/05/1976	-
170°	CAMILA ROSA DOS SANTOS PEREIRA	035314	27,00	15,00	9,00	06/04/1990	-
171°	MARILIA ANTUNES BENEDITO	047002	27,00	15,00	9,00	22/05/1993	-
172°	WENDY YOPE FIGLIANO	042684	27,00	15,00	9,00	02/09/1994	-
173°	DAYANI OLIVEIRA SILVA	038092	27,00	15,00	9,00	04/09/1995	-
174°	ANA CAROLINA LEAL SILVA	042962	27,00	15,00	9,00	16/07/1998	-
175°	PATRICIA GUEDES DE ALBUQUERQUE	039454	27,00	15,00	8,00	12/07/1980	-
176°	JORDANA COLARES PERIPOLLI	037576	27,00	15,00	8,00	22/08/1998	-
177°	LARISSA DIAS COSTA FLAUSINO	045667	27,00	15,00	7,00	13/03/1994	-
178°	TATIANA DE ARAUJO RIOS	041166	27,00	15,00	7,00	16/05/1995	-
179°	DANYELA RODRIGUES NUNES	043470	27,00	15,00	7,00	05/01/1997	-
180°	CAROLINE CONSTANCE REZENDE	045217	27,00	15,00	6,00	24/12/1986	-
181°	CLAUDIA CRISTINA CUTRIM COSTA	046576	27,00	14,00	10,00	13/05/1968	-
182°	DEBORA CRISTINA DOS SANTOS	040326	27,00	14,00	10,00	12/08/1994	-
183°	JOSE DA SILVA	035585	27,00	14,00	9,00	16/10/1969	-
184°	VANESSA XAVIER OLIVEIRA	037222	27,00	14,00	9,00	09/09/1983	-
185°	JULIANA CRISTINA BESSA	045429	27,00	14,00	9,00	30/04/1987	-
186°	CASSIA RODRIGUES DA ROCHA	047698	27,00	14,00	9,00	03/02/1996	-
187°	THIAGO MARTINS DOS SANTOS	042988	27,00	14,00	9,00	09/05/1997	-
188°	ROSANGELA MOREIRA SANTOS BATISTELA	046740	27,00	14,00	8,00	29/10/1979	-
189°	ADRIANA SILVA BISPO	044438	27,00	14,00	8,00	18/08/1980	-
190°	JULIANA DE FÁTIMA SOUZA	044222	27,00	14,00	8,00	02/01/1989	-
191°	NICOLAS RODRIGUES PAULINO SILVA	036684	27,00	14,00	8,00	26/12/1994	-
192°	ANA RÚBIA BEZERRA DE OLIVEIRA	037571	27,00	13,00	10,00	25/10/1997	-
193°	SABINNE CRISTINA DA SILVA	041978	27,00	13,00	9,00	15/01/1984	-
194°	ROGERIO OLIVEIRA FRANCO DE SA	043972	27,00	13,00	9,00	15/10/1985	-
195°	PATRICIA CRISTINE PEREIRA	035342	27,00	13,00	9,00	10/06/1988	-
196°	MARIANA LIMA PAULO	043061	27,00	13,00	9,00	09/04/1993	-
197°	CLAUDIA REJANE DE LIMA	046926	27,00	13,00	8,00	18/06/1994	-
198°	MARINA ROMOR SILVA	043283	27,00	12,00	11,00	15/03/1995	-
199°	ISABELA MUNIZ SANTOS	047721	27,00	12,00	11,00	16/05/1998	-
200°	BRUNA CORRÊA DA SILVA	037462	27,00	12,00	10,00	21/03/1995	-
201°	DANIEL MARTINEZ	040701	27,00	12,00	9,00	25/10/1977	-
202°	ATTILA PAPP MÓGOR	042426	27,00	12,00	9,00	27/11/1992	-
203°	INGRID SALGUEIRO JARANDILHA DA SILVA	043093	27,00	12,00	9,00	03/11/1995	-
204°	BEATRIZ SOARES ALVES LESSA	041405	27,00	12,00	9,00	02/03/1996	-
205°	CLAUDIA MARA SILVA	038389	27,00	11,00	11,00	26/03/1987	-
206°	JANIELE ALMEIDA LIRA	037527	27,00	11,00	11,00	16/08/1993	-
207°	DENISE RIBEIRO TEIXEIRA	042955	26,00	11,00	11,00	10/04/1961*	-
208°	BRUNO RODRIGUES DE OLIVEIRA	041271	26,00	16,00	8,00	22/11/1989	-
209°	HUMBERTO ANTONIO LUZINI	037813	26,00	16,00	7,00	02/10/1985	-
210°	MARINA OLIVEIRA AROUCA	037733	26,00	16,00	7,00	20/09/1995	-
211°	JEANE DOS SANTOS NASCIMENTO	039287	26,00	16,00	5,00	08/04/1992	-

212°	RAMSÉS DE JESUS DE AZEVEDO JÚNIOR	046997	26,00	15,00	9,00	12/12/1988	-
213°	SANDRA VIEIRA BARROS	045677	26,00	15,00	8,00	26/10/1970	-
214°	GABRIELA MARA DE OLIVEIRA CAETANO	045790	26,00	15,00	8,00	01/03/1983	-
215°	ILMARA LOPES DE JESUS	036025	26,00	15,00	7,00	15/12/1985	-
216°	ELLEN MOREIRA GOMES CARVALHAES	047399	26,00	15,00	7,00	26/04/1995	-
217°	LEILA DE JESUS SOUZA	037712	26,00	15,00	6,00	04/10/1986	-
218°	MARIA LUIZA SILVA ZERBINI	042028	26,00	14,00	10,00	22/03/1993	-
219°	JÉSSICA ELIANA DE SOUZA	042610	26,00	14,00	9,00	04/10/1988	-
220°	BRUNA FLORENÇA CARDOSO	047015	26,00	14,00	9,00	27/09/1989	-
221°	INGRID SEIDEL DE ALMEIDA FRANCA	035564	26,00	14,00	9,00	31/01/1995	-
222°	JABES DE JESUS DE AZEVEDO	045112	26,00	14,00	9,00	07/09/1995	-
223°	MARINA BERTOZZI	046522	26,00	14,00	8,00	19/07/1994	-
224°	NATHÁLIA DE SOUZA MACHADO DOS REIS	039463	26,00	14,00	8,00	20/04/1995	-
225°	JULIA TEODOSIO VIEIRA	035038	26,00	14,00	8,00	19/08/1997	-
226°	DESIRÉE MARATA GESUALDI	041155	26,00	14,00	8,00	01/12/1997	-
227°	ISABELA BEATRIZ BIACCHI	047003	26,00	14,00	8,00	13/10/1999	-
228°	MARIA APARECIDA MAIA LAURINDO	045552	26,00	14,00	7,00	28/08/1972	-
229°	ELISÂNGELA ROSA BONFIM	041354	26,00	14,00	7,00	07/04/1979	-
230°	MARIA APARECIDA DE SOUZA SOBREIRO	045682	26,00	14,00	7,00	02/03/1980	-
231°	LÍVIA MARCHI MARÍNGOLO	044857	26,00	14,00	7,00	07/01/1985	-
232°	ADNER LUCARELLI	040516	26,00	14,00	7,00	08/04/1989	-
233°	CLARISSA MARTINS MONACO	040982	26,00	14,00	7,00	18/02/1992	-
234°	VIRGINIA SOARES QUEIROZ	041537	26,00	14,00	7,00	03/02/1995	-
235°	NATÁLIA ARAÚJO DOS SANTOS	037278	26,00	13,00	11,00	20/12/1996	-
236°	MORGANA MORAES DAVILA	046807	26,00	13,00	10,00	10/11/1989	-
237°	ATANI DE SOUZA MONTE OLIVEIRA	041228	26,00	13,00	10,00	13/07/1992	-
238°	ALEX BENDER DE ABREU BAÉRE	045582	26,00	13,00	10,00	27/06/1994	-
239°	CLAYTON SOUZA GOMES DE PAULA	046550	26,00	13,00	9,00	14/06/1976	-
240°	LÉA MARA DO NASCIMENTO	045362	26,00	13,00	9,00	14/07/1977	-
241°	RODRIGO PROENÇA RICARDO	046958	26,00	13,00	9,00	20/10/1980	-
242°	LETÍCIA DE SOUSA RODRIGUES	047099	26,00	13,00	9,00	09/07/1993	-
243°	FERNANDA CRISTINA GOMES	035295	26,00	13,00	9,00	27/10/1995	-
244°	PAULA ARAUJO PEIXOTO	037691	26,00	13,00	8,00	21/09/1974	-
245°	MARIO ENGE RODRIGUES	043629	26,00	13,00	8,00	20/11/1984	-
246°	FABIANA IGNÁCIO NASCIMENTO	046650	26,00	13,00	8,00	18/03/1995	-
247°	JULIA DALTIM REGGINATO	045144	26,00	13,00	8,00	21/06/1995	-
248°	FERNANDA NEVES MENDES MACHADO	044349	26,00	13,00	8,00	14/03/1997	-
249°	MICHAEL SILVA VITAL	047021	26,00	13,00	8,00	04/07/1997	-
250°	EVELYN DA CRUZ RIESCO	035414	26,00	13,00	8,00	30/05/1998	-
251°	FAGNER FERREIRA SANTANA	037934	26,00	12,00	11,00	10/03/1984	-
252°	VICTOR ANPIN LIN	041608	26,00	12,00	10,00	04/08/1996	-
253°	MARIA GABRIELA DOS SANTOS VIEIRA	044131	26,00	12,00	10,00	29/11/1997	-
254°	HUGO FERREIRA DA SILVA	040640	26,00	12,00	9,00	29/12/1977	-
255°	MICHEL NOGUEIRA ALVES DA SILVA	044648	26,00	12,00	9,00	30/05/1986	-
256°	LUCAS NISHIAMA DO VALLE	046730	26,00	12,00	9,00	21/09/1991	-
257°	CAROLINA BENEDETTI GONÇALVES	040178	26,00	12,00	9,00	09/08/1996	-
258°	JENIFER DA SILVA RAMOS	040563	26,00	12,00	9,00	01/05/1997	-
259°	LETICIA PIROLO DE LIMA	039799	26,00	12,00	8,00	26/09/1999	-
260°	LEONARDO HENRIQUE FLÓRIDO MUNIA	046689	26,00	11,00	10,00	05/11/1982	-
261°	MÁRCIA ETSUKO WATANABE	044395	26,00	11,00	9,00	09/02/1969	-
262°	FLÁVIO TADEU DE CARVALHO	046023	26,00	11,00	9,00	21/05/1977	-
263°	PRISCILA PECCI DE MORAES COSTA	043826	26,00	11,00	9,00	30/01/1990	-
264°	RENAN PONTÉ MARIANNO	043981	26,00	11,00	9,00	17/05/1991	-
265°	GABRIELA GRILLI PEREIRA	046138	26,00	10,00	12,00	25/05/1995	-
266°	PATRICIA MARA RODRIGUES	046461	26,00	9,00	11,00	17/04/1976	-
267°	JULIO CESAR AURIENI	045553	25,00	17,00	3,00	24/04/1980	-
268°	GLAUCO GUERREIRO MARTINS GOUVEIA	045428	25,00	16,00	7,00	28/01/1989	-
269°	PAULA DE CARVALHO MOURA RIVERA	046497	25,00	15,00	8,00	10/06/1986	-
270°	GABRIELA ANDRADE FERREIRA DE SÁ	046360	25,00	15,00	8,00	06/01/1991	-
271°	VALDIRENE DA SILVA NICODEMOS	043452	25,00	15,00	7,00	17/07/1970	-
272°	JULIANA CHAVES BOMFIM	043963	25,00	15,00	6,00	01/11/1978	-

273°	GABRIEL HENRIQUE NASCIMENTO DE FREITAS	043820	25,00	15,00	6,00	11/04/1993	-
274°	ANDRESSA CAROLINA DONATO	044803	25,00	14,00	9,00	17/04/1995	-
275°	FERNANDA SOARES GONÇALVES	042060	25,00	14,00	9,00	18/12/1995	-
276°	LIGIA SKORUPA	042015	25,00	14,00	8,00	23/10/1987	-
277°	MARINA ABRAMO CAVALCANTI	047195	25,00	14,00	8,00	09/10/1995	-
278°	SÉRGIO PACHECO DA SILVA	046101	25,00	14,00	6,00	19/08/1967	-
279°	ANA PAULA SODERO SACCANI	044623	25,00	14,00	6,00	18/05/1981	-
280°	ANA CAROLINA FERREIRA BARBOSA	047887	25,00	14,00	6,00	02/10/1984	-
281°	LETÍCIA MORAES SILVA	043356	25,00	13,00	10,00	15/12/1996	-
282°	JOAO FELIPE SANTOS TESSARO	046615	25,00	13,00	9,00	01/01/1994	-
283°	LEANDRO NASCIMENTO BEZERRA	044144	25,00	13,00	8,00	21/04/1977	-
284°	MARIANE NASCIMENTO REIS	042402	25,00	13,00	8,00	28/05/1993	-
285°	NATHALIA TAKEDA SANTOLAYA	042668	25,00	13,00	8,00	17/10/1996	-
286°	LAURA AUGUSTO XAVIER	035071	25,00	13,00	8,00	17/04/1997	-
287°	MARCOS DE SOUZA SILVA	047638	25,00	13,00	7,00	05/02/1968	-
288°	TONY ELY DE OLIVEIRA CUNHA	046668	25,00	13,00	7,00	24/06/1970	-
289°	LUANA CARVALHO SOUSA	045674	25,00	13,00	7,00	19/07/1982	-
290°	VINÍCIUS FERNANDES RODRIGUES	035334	25,00	13,00	7,00	07/10/1985	-
291°	RAIANY NEVES SILVA	035636	25,00	13,00	7,00	03/10/1997	-
292°	SILVIA DE SOUZA RAMOS	043781	25,00	13,00	6,00	12/09/1985	-
293°	MICHELE DOS ANJOS DA SILVA	047280	25,00	13,00	6,00	08/04/1992	-
294°	CAROLINA HORTA CARRIÃO	043334	25,00	12,00	10,00	30/06/1998	-
295°	CARLA MARIA ZIGGIATTI UCIO POMPEO	040184	25,00	12,00	8,00	13/05/1970	-
296°	GEORGES MANTCHOUK NETO	039570	25,00	12,00	8,00	19/02/1981	-
297°	CIBELE SANTIAGO PIRES	039548	25,00	12,00	8,00	16/09/1991	-
298°	VITÓRIA REGINA MELLO	044996	25,00	12,00	8,00	03/01/1998	-
299°	JÂNIO GASPAR DE ANDRADE	046034	25,00	12,00	7,00	18/08/1974	-
300°	JULIANA HIRATA LIGÓRIO	044987	25,00	12,00	7,00	06/10/1994	-
301°	LAYNE SIQUEIRA DE OLIVEIRA	041946	25,00	12,00	7,00	06/08/1997	-
302°	JÉSSICA MEIRA MAZON	038981	25,00	11,00	11,00	02/12/1991	-
303°	LEILA PIMENTEL DOS ANJOS	047702	25,00	11,00	10,00	23/09/1993	-
304°	THAINA APARECIDA SANTOS DE JESUS	035634	25,00	11,00	9,00	23/03/1988	-
305°	MARIA ELISA DE AGOSTINI FENERICH	044610	25,00	11,00	9,00	05/05/1989	-
306°	ISABELA DANTAS DA SILVA	043161	25,00	11,00	9,00	15/09/1995	-
307°	RAFAEL ALVES BEZERRA	037425	25,00	11,00	9,00	19/12/2000	-
308°	DANIELLE CRISTINA VICTORINO DOS SANTOS	047392	25,00	11,00	8,00	11/07/1978	-
309°	WILLIAM GONÇALVES FERREIRA	045904	25,00	10,00	11,00	24/09/1988	-
310°	MARIA LUISA DE LIMA E SILVA	035626	25,00	10,00	11,00	25/09/1998	-
311°	FRANCISCO CARLOS DA SILVA MOTA	039060	25,00	10,00	9,00	04/10/1982	-
312°	ELIANE ALMEIDA NEIVA	042674	24,00	15,00	6,00	04/11/1970	-
313°	STEFANI BERDUSCO PUPO	038433	24,00	15,00	6,00	10/05/1995	-
314°	ANA PAULA XAVIER SANCHES	041595	24,00	15,00	5,00	15/07/1988	-
315°	THAMIRES APARECIDA COSTA	042646	24,00	15,00	5,00	19/03/1990	-
316°	SARA MACEDO DA SILVA	040505	24,00	15,00	5,00	18/01/1997	-
317°	SUZANA APARECIDA LUCIA FIGUEIREDO	047823	24,00	14,00	8,00	18/03/1991	-
318°	ARIANI DA SILVA	041752	24,00	14,00	8,00	09/05/1992	-
319°	NÁDIA D'ELIA DE PAULA	046528	24,00	14,00	7,00	08/03/1978	-
320°	SOLANGE SANTOS REGO ROSNER	045212	24,00	14,00	7,00	28/11/1983	-
321°	RAYSSA THAMIRIS SANTOS DA SILVA	039772	24,00	14,00	7,00	19/10/1990	-
322°	MARIANA MONTANARI VECCHIA	041879	24,00	14,00	7,00	07/11/1995	-
323°	DANIEL VITO DA SILVA	045265	24,00	14,00	6,00	03/01/1983	-
324°	KAROLEEM DO CARMO GOMES	045740	24,00	14,00	6,00	28/04/1997	-
325°	SILVANIA CRISTINA AZIAGO	041269	24,00	14,00	5,00	25/02/1975	-
326°	VICTOR FERRAZ DE CAMARGO MORANDI	041407	24,00	14,00	5,00	10/03/1992	-
327°	FELIPE MARTINS VOGADO	041615	24,00	14,00	5,00	31/01/1997	-
328°	VIVIANE MARIA RIBEIRO DA SILVA	045180	24,00	13,00	9,00	26/08/1996	-
329°	RENATA FANTIN AYRES DA SILVA	042913	24,00	13,00	8,00	18/12/1973	-
330°	JANAINA DA SILVA MATIAS	037141	24,00	13,00	8,00	05/07/1991	-
331°	JUNIO APARECIDO SANTANA	036733	24,00	13,00	8,00	16/03/1993	-
332°	DANIELA DE PAULA SIVIDANES	040285	24,00	13,00	8,00	26/11/1993	-
333°	INGRID OLIVEIRA MARTINS	045318	24,00	13,00	8,00	22/03/1996	-

334°	BRENDA HELLEN DE OLIVEIRA PEREIRA	037370	24,00	13,00	8,00	25/01/1997	-
335°	JOÃO VITOR SALDANHA DE OLIVEIRA	046732	24,00	13,00	8,00	21/01/1998	-
336°	AGNES BATISTA LIMA SILVA	038000	24,00	13,00	8,00	28/01/1998	-
337°	LOURRAYNE VITÓRIA VITOR CAMPOS	044658	24,00	13,00	8,00	19/12/1999	-
338°	TATIANE PINHEIRO DOS SANTOS MOTA	045182	24,00	13,00	7,00	05/04/1992	-
339°	CLÁUDIA CRISTINA IQUIENE MOREIRA	047579	24,00	13,00	6,00	22/09/1983	-
340°	POLLYANA DE JESUS FERREIRA	036047	24,00	12,00	9,00	22/06/1986	-
341°	MARINA DÓRIA MOLINARI COUTO	043081	24,00	12,00	9,00	30/03/1995	-
342°	RENAN FERRARI RODRIGUES	040956	24,00	12,00	9,00	28/06/1996	-
343°	REBECCA PAULINE DE CARVALHO BARBOSA	047690	24,00	12,00	9,00	20/01/1998	-
344°	CLAUDIA REGINA GOUVEIA DOS S. RODRIGUES	043394	24,00	12,00	8,00	06/01/1979	-
345°	EVELIN ALEXANDRINO BRAZ	041495	24,00	12,00	8,00	01/05/1985	-
346°	GABRIELLA ROSA CIPOLLA	044918	24,00	12,00	8,00	23/09/1988	Sim
347°	FELIPE CORDEIRO TROSS	047551	24,00	12,00	8,00	10/03/1990	-
348°	MARIO NOGUEIRA JACINTO	045781	24,00	12,00	8,00	06/05/1990	-
349°	DAYANE BARTOLOMEU DE OLIVEIRA SANTOS	044152	24,00	12,00	8,00	29/06/1991	-
350°	SABRINA LIMA DE VILHENA	043202	24,00	12,00	8,00	08/08/1992	-
351°	WELLINGTON DE ARRUDA JACOB	038859	24,00	12,00	8,00	01/04/1993	-
352°	URIEL ALEXANDRE BONAFÉ	044171	24,00	12,00	8,00	03/09/1994	-
353°	THAYNA GOMES DOS SANTOS	046099	24,00	12,00	8,00	21/07/1997	-
354°	BRENDA GONÇALVES DE CASTRO	039097	24,00	12,00	8,00	28/12/1999	-
355°	JOSE ROBERTO DE OLIVEIRA	045110	24,00	12,00	7,00	22/10/1963	-
356°	ELAINE TELES CAMARGO	043275	24,00	12,00	7,00	31/10/1971	-
357°	VIVIAN ALVES DE VASCONCELOS	045955	24,00	11,00	9,00	31/12/1989	-
358°	LUANNE APARECIDA GOMES	041998	24,00	11,00	8,00	11/05/1991	-
359°	THOMAS YUDI OHARA	047664	24,00	11,00	8,00	14/02/1997	-
360°	CAIO EDUARDO GONÇALVES LUNARDI	046322	24,00	10,00	12,00	28/04/1994	-
361°	CAMILA BEZERRA BORGES	042398	24,00	10,00	9,00	08/08/1996	-
362°	ELLEN MARQUES CIPRIANO	043890	24,00	10,00	9,00	01/10/1998	-
363°	YASMIN LEMES DE CASTRO	041266	24,00	10,00	8,00	16/09/1995	-
364°	ELIANA ALMEIDA SANTOS	038503	23,00	14,00	4,00	16/03/1961*	-
365°	CAÍQUE MATOS MOREIRA	044534	23,00	15,00	5,00	09/12/1994	-
366°	REGIANE OLIVEIRA CORRÊA	038887	23,00	14,00	8,00	19/10/1987	-
367°	JOSE REINALDO NAVEGANTES SILVA	043664	23,00	14,00	6,00	21/12/1979	-
368°	ELOISA HENRIQUES CALO	044008	23,00	14,00	6,00	24/01/1983	-
369°	RICARO NOVAIS ALVES	047260	23,00	14,00	6,00	15/02/1996	-
370°	JOÃO BATISTA DA SILVA	046713	23,00	14,00	4,00	11/05/1974	-
371°	ELIANE ALKIMIM FERNANDES	046751	23,00	13,00	8,00	14/08/1975	-
372°	NATALIA CANEO	035797	23,00	13,00	8,00	05/07/1994	-
373°	SHIRLEY BATISTA BRAGHIN	046925	23,00	13,00	7,00	28/03/1984	-
374°	EMILLY CAROLINE RAMOS LIMA	045804	23,00	13,00	7,00	26/03/1999	-
375°	TATIANE CARDOSO LEAL	036737	23,00	13,00	6,00	04/06/1994	-
376°	LINUS GIOVANNI SANTANA DOS SANTOS	041997	23,00	12,00	9,00	06/12/1977	-
377°	ROSEMARY BARBOSA DE LIMA	042262	23,00	12,00	8,00	29/09/1969	-
378°	ANDREA SOARES FERREIRA	040320	23,00	12,00	8,00	22/07/1973	-
379°	STEFÂNIA ROSA SANTOS	047240	23,00	12,00	8,00	30/05/1987	-
380°	BRUNA TARDELLI MORAES	046974	23,00	12,00	8,00	13/08/1989	-
381°	MÔNICA FERREIRA LIMA	035850	23,00	12,00	7,00	29/03/1975	-
382°	LAURA LIDIANE DA SILVA DUQUE	046539	23,00	12,00	7,00	24/10/1986	-
383°	CRISTIANO RIBAS DE BRITO	047811	23,00	12,00	7,00	02/01/1989	-
384°	ROSEANA TIYOKO YOSHIFUKU	041507	23,00	12,00	6,00	21/05/1975	-
385°	RENATA PEREIRA	035347	23,00	12,00	6,00	16/08/1981	-
386°	VITÓRIA LARISSA CORDEIRO DE SOUSA	042110	23,00	12,00	6,00	29/01/1999	-
387°	MEYRE LÚCIA PACHECO	045791	23,00	11,00	8,00	02/09/1970	-
388°	RENATA DA ROCHA RODRIGUES	045109	23,00	11,00	8,00	28/11/1975	-
389°	HARYANA MENDES DE SOUZA BOTTEON	046643	23,00	11,00	8,00	09/06/1981	-
390°	MIRIAM BISPO DOS SANTOS	046619	23,00	11,00	8,00	07/03/1984	-
391°	ANDRÉ ALEXANDRE ADALGISO PADOVEZE	046529	23,00	11,00	8,00	28/10/1987	-
392°	RODRIGO DE LIMA FERREIRA	046210	23,00	11,00	8,00	20/10/1995	-
393°	ALLANA MEDEIROS LAMAS DE CARVALHO	044650	23,00	11,00	8,00	14/11/1998	-

394°	ARETUZA ARAKI LIMA	041251	23,00	11,00	7,00	25/09/1985	-
395°	HUMBERTO TEIXEIRA SANTOS JUNIOR	046884	23,00	11,00	7,00	02/02/1987	-
396°	INGRITH RICHELLE LACERDA SILVA MACHADO	047622	23,00	10,00	9,00	05/03/1984	-
397°	LUCAS BILESKI OLEGARIO DE MELLO	041684	23,00	10,00	9,00	29/09/1991	-
398°	PATRICIA MOURA	045606	23,00	10,00	8,00	19/08/1969	-
399°	PAMELA TERUKO DA SILVA OKU	038910	23,00	10,00	8,00	16/01/1986	-
400°	FELIPE ARNEIRO LOPES	045295	23,00	10,00	8,00	19/09/1995	-
401°	ANA LUISA MARTINS GACONI	045984	23,00	10,00	8,00	07/02/1997	-
402°	GUSTAVO PORFÍRIO DE ARAÚJO	043887	23,00	10,00	8,00	08/03/1998	-
403°	BEATRIZ PEREIRA MATOS	043496	23,00	10,00	8,00	08/06/1998	-
404°	NATALY REINALDO SILVA	040037	23,00	10,00	7,00	24/07/1983	-
405°	ANA BEATRIZ VITTO	044060	23,00	9,00	10,00	26/02/1998	-
406°	BARBARA DAVID GALVANI	039064	23,00	9,00	9,00	12/11/1996	-
407°	MARY ANNE SANTOS RODRIGUES	036761	23,00	8,00	9,00	25/09/1981	-
408°	JOSETE DIAS DA SILVA	044963	22,00	11,00	5,00	30/10/1960*	-
409°	DIOGO DOS SANTOS VIEIRA	042102	22,00	14,00	7,00	06/04/1989	-
410°	LISANDRA SILVA RIBEIRO	043701	22,00	14,00	6,00	20/07/1998	-
411°	CESAR AUGUSTO LEÃO MACHADO	035930	22,00	13,00	7,00	11/05/1994	-
412°	GUSTAVO BARBOSA ARAKAKI	043912	22,00	13,00	7,00	04/09/1995	-
413°	ANA CAROLINA OCHIUCCI	035748	22,00	13,00	6,00	14/01/1980	-
414°	JÉSSICA LOPES DANTAS	047250	22,00	13,00	6,00	09/12/1996	-
415°	MARGARETE CRISTINA SALVIANO SILVA	039366	22,00	13,00	5,00	19/06/1980	-
416°	PÂMELA FERNANDA DOS SANTOS	040242	22,00	13,00	5,00	09/12/1985	-
417°	NELIZE REGINA DUARTE	046809	22,00	12,00	8,00	06/04/1978	-
418°	JESSYCA D AVILA HUNGRIA	048004	22,00	12,00	8,00	02/07/1988	-
419°	DENI MACEDO DA GUARDA	044501	22,00	12,00	8,00	06/06/1989	-
420°	DEISE AMORIM GUEDES SANTOS	043232	22,00	12,00	7,00	13/10/1978	-
421°	FABIANA OLIVEIRA DOS SANTOS	035335	22,00	12,00	7,00	23/11/1992	-
422°	LUAN CARDOSO DE SOUZA	037766	22,00	12,00	7,00	01/03/1993	-
423°	LUCIANA DE LIMA	044863	22,00	12,00	6,00	04/07/1973	-
424°	CRISTIANE APARECIDA ALVES	045164	22,00	12,00	6,00	07/02/1974	-
425°	PAULA REGINA FERREIRA	040915	22,00	12,00	6,00	08/09/1975	-
426°	ELIANA LUCIA DOS REIS PASSOS	045631	22,00	12,00	6,00	02/12/1977	-
427°	DENISE REGINA PIVA	047077	22,00	12,00	6,00	20/06/1983	-
428°	VALÉRIA MARIA MOSQUETE DA LUZ	045391	22,00	12,00	6,00	31/08/1987	-
429°	ERENITA ARAUJO DOS SANTOS	044701	22,00	11,00	7,00	03/02/1986	-
430°	MICHELE VIEIRA BORAZZO	046924	22,00	11,00	7,00	05/09/1990	-
431°	DANIELE MESQUITA DOS SANTOS SILVA	043543	22,00	11,00	7,00	25/04/1993	-
432°	KAWANE BASTOS DA SILVA	044602	22,00	11,00	7,00	20/11/2000	-
433°	POLLIANNA ROSA SILVA E PINHO DE PAIVA	045638	22,00	11,00	6,00	20/07/1986	-
434°	ANA FLÁVIA EILLIAR BIANCHINI	038142	22,00	11,00	6,00	17/08/1987	-
435°	ALESSANDRA SANTOS DA COSTA	046429	22,00	11,00	6,00	13/02/1998	-
436°	FERNANDA IRIS DA CRUZ	037677	22,00	10,00	8,00	22/10/1988	-
437°	NATHACHA SOUZA DA SILVA	042268	22,00	10,00	7,00	19/05/1997	-
438°	LETÍCIA CRISTINE BONINI	044631	22,00	10,00	6,00	18/05/1998	-
439°	RAQUEL NÓBREGA CARDOSO	039076	22,00	9,00	9,00	16/12/1986	-
440°	LUCIANA SOUZA SILVA	042201	22,00	9,00	9,00	06/08/1992	-
441°	INÊS SANTOS DUTRA	042275	22,00	8,00	9,00	02/09/1994	-
442°	LÉA SANTANA SOUZA	044313	21,00	15,00	5,00	29/01/1992	-
443°	CARLOS ALBERTO SANTOS DA FONSECA	045163	21,00	13,00	5,00	18/01/1976	-
444°	MOHANA MOURA FREITAS	047183	21,00	13,00	5,00	27/07/1994	-
445°	ALISON GABRIEL CAMPOS	040673	21,00	13,00	5,00	01/08/1996	-
446°	ANA BEATRIZ AQUINO BORGES SANTOS	042203	21,00	13,00	5,00	11/12/1997	-
447°	VERÔNICA DESPEZZI PASTORI	043141	21,00	13,00	4,00	13/08/1974	-
448°	ALEXSANDRA CONCEIÇÃO CARVALHO	046796	21,00	13,00	4,00	03/07/1989	-
449°	VÂNIA LIMA DELAGUARDIA	035251	21,00	12,00	7,00	30/05/1978	-
450°	KELLY PATRÍCIA SANTOS DE OLIVEIRA	047236	21,00	12,00	7,00	02/07/1982	-
451°	FABIANE FREITAS DE SÁ	045541	21,00	12,00	6,00	17/01/1982	-
452°	GEVANE SANTANA SILVA	035074	21,00	12,00	6,00	06/03/1995	-
453°	RANAIAINE OLIVEIRA DA SILVA	043841	21,00	12,00	6,00	07/12/1996	-
454°	TATIANE ROGÉRIA DOS SANTOS LIMA	044312	21,00	12,00	5,00	03/10/1976	-

455°	MÁRCIA CRISTINA DE OLIVEIRA	040291	21,00	12,00	5,00	29/11/1989	-
456°	FELIPE RAYKOWSKY MEDEIROS	045431	21,00	11,00	8,00	17/02/1989	-
457°	DENISE RODRIGUES DA SILVA	046382	21,00	11,00	7,00	13/02/1967	-
458°	ANDRE KIYOSHI SHIBATA	044840	21,00	11,00	7,00	21/09/1973	-
459°	MARIANA MOREIRA DA SILVA	047685	21,00	11,00	7,00	05/05/1985	-
460°	DIANA ESPIRITO SANTO DA SILVA	040135	21,00	11,00	7,00	07/02/1990	-
461°	JAIRO VALENTIM SILVA	043155	21,00	11,00	6,00	11/07/1968	-
462°	DAISY BEZERRA DOS SANTOS BASSANETTI	046783	21,00	11,00	6,00	24/08/1976	-
463°	MONISE LOURENÇO	047700	21,00	11,00	6,00	31/01/1991	-
464°	ANA PAULA CARVALHO DOS SANTOS FERREIRA	035110	21,00	11,00	6,00	04/07/1991	-
465°	DEYLANA MEDWA SOUSA PINHAL	043073	21,00	11,00	6,00	05/04/1996	-
466°	GIOVANNA DE JESUS ALMEIDA	039110	21,00	11,00	6,00	10/06/2000	-
467°	ROGERIO DE ANDRADE CHAGAS	046636	21,00	11,00	5,00	11/12/1971	-
468°	ALAN LOPES DE ARAÚJO	046226	21,00	11,00	5,00	25/07/1979	-
469°	SUELEN CRISTINE TIMOTHEO RAMALHO	040750	21,00	11,00	5,00	16/02/1987	-
470°	ALUIZO ERICKSON DO NASCIMENTOS S. MATIAS	044589	21,00	11,00	5,00	08/03/1995	-
471°	CAROLINA HONORATO SABINO	041715	21,00	10,00	8,00	17/09/1985	-
472°	LAURA BATISTA VIDOTTI	042012	21,00	10,00	8,00	31/07/1992	-
473°	JAQUELINE CAMUCI EVARISTO	042298	21,00	10,00	8,00	01/04/1998	-
474°	ROBERTO CUNHA JUNIOR	041600	21,00	10,00	6,00	18/12/1976	-
475°	CECÍLIA COSTA GONDO	042476	21,00	10,00	6,00	11/05/1980	-
476°	HELEN TIELE DE BRITO SOUZA LOPES	045056	21,00	10,00	5,00	07/04/1998	-
477°	NAIMAN CRISTINA ALMEIDA DE OLIVEIRA	046132	21,00	9,00	9,00	17/02/1976	-
478°	ISABELLA BANDEIRA CUNHA	041379	21,00	9,00	8,00	10/08/2000	-
479°	MICAELEN DE JESUS SANTOS	047364	21,00	9,00	7,00	21/01/1995	-
480°	LUCIANE DE OLIVEIRA BRITO	047176	21,00	7,00	9,00	01/07/1973	-
481°	MAGALI APARECIDA VILHA PAULINO	038261	20,00	14,00	2,00	17/02/1965	-
482°	CAMILA DOMENICONI	046569	20,00	13,00	6,00	06/01/1988	-
483°	TAMIRES CAROLINE RAMALHO MOREIRA	044287	20,00	13,00	5,00	22/10/1993	-
484°	ANDREZA D KELLY GALDINO	041305	20,00	12,00	7,00	19/05/1988	-
485°	MARIA DA CONCEIÇÃO MENEZES DO CARMO	045399	20,00	12,00	6,00	04/05/1968	-
486°	NEMA APARECIDA SOUZA FERNANDES DACUNHA	044445	20,00	12,00	6,00	12/10/1976	-
487°	MARIANE NASCIMENTO CORREA	038898	20,00	12,00	6,00	12/12/1994	-
488°	JULIA FRANCO TRAZZI MARTINS	039827	20,00	12,00	6,00	16/06/1995	-
489°	JANAINA AMELIA DE SOUSA	040243	20,00	12,00	6,00	31/12/1995	-
490°	VICTOR EIKE HARAMI	044247	20,00	12,00	5,00	28/11/1995	-
491°	JACIARA BORGES VIDAL	036603	20,00	11,00	6,00	21/12/1990	-
492°	THAIS SANDRI	041381	20,00	11,00	5,00	11/10/1995	-
493°	LUANA ALMEIDA MONÇÃO	037090	20,00	11,00	5,00	01/08/1996	-
494°	CAMILA COSTA LEMOS	046054	20,00	11,00	5,00	26/02/1997	-
495°	LARA MUSSOLINI PAGGIARO	042654	20,00	11,00	5,00	23/12/1998	-
496°	SANDRA MARGARETH SILVA TONATO LEITE	045348	20,00	10,00	7,00	09/03/1967	-
497°	PATRÍCIA DE OLIVEIRA PENTEADO	036135	20,00	10,00	7,00	16/08/1979	-
498°	ANA LUIZA PEREZ	040566	20,00	10,00	7,00	22/10/1997	-
499°	MICHELLE N PINHEIRO CRUZ	035843	20,00	10,00	7,00	20/12/1997	-
500°	NATHAN DE OLIVEIRA RIBAS MARTINS	036111	20,00	10,00	7,00	28/02/1998	-
501°	SANDRA VALERIA DOS SANTOS BACHSCHMIED	045384	20,00	10,00	6,00	20/01/1965	-
502°	VIVIANE DE SIQUEIRA	035100	20,00	10,00	6,00	29/10/1982	-
503°	JOÃO PAULO BARBIERE DA SILVA	042237	20,00	10,00	6,00	28/09/1984	-
504°	CAROLINA PEREIRA VILAS BOAS	047086	20,00	10,00	6,00	03/06/1993	-
505°	LARISSA APARECIDA DE OLIVEIRA	043024	20,00	10,00	6,00	07/05/1994	-
506°	HEIDI DE MENEZES DANIELE	047859	20,00	10,00	5,00	01/01/1965	-
507°	ROBERTA SANTOS DE OLIVEIRA	037086	20,00	10,00	5,00	22/03/1973	-
508°	HÉRICA ROCHA PHELIPPE	045349	20,00	10,00	5,00	11/10/1978	-
509°	ANA CLAUDIA DOMINGOS DA SILVA	041840	20,00	10,00	4,00	02/06/1991	-
510°	CRISTIANE LARENTES VALERIO ARAUJO	043352	20,00	9,00	9,00	25/02/1984	-
511°	DEISE DA SILVA CORREA	042680	20,00	9,00	7,00	12/09/1981	-

(* Desempate de acordo com o Estatuto do Idoso, Lei nº 10.741/03.

Cargo: 213- SECRETÁRIO DE ESCOLA

Classif.	Nome do Candidato	Inscr.	Total de Pontos	Critérios de Desempate			Def.
				C.E.	L.P.	Data Nasc.	
1º	JOHN MICHAEL GONÇALVES PEREIRA	044958	36,00	14,00	11,00	14/07/1994	-
2º	MARCIO HIDEO HIROMI OMOTO	043048	36,00	13,00	10,00	04/12/1975	-
3º	PAULO SERGIO MAMEDE	044960	35,00	15,00	9,00	02/12/1969	-
4º	CAIQUE OLIVAN	041045	34,00	11,00	10,00	08/10/1994	-
5º	EMERSON DE ALMEIDA	039665	33,00	12,00	10,00	01/09/1999	-
6º	CLARA TANEGUTI PIMENTEL COSTA	040449	33,00	12,00	9,00	02/03/1996	-
7º	WILLIAMS DE SANTANA JUNIOR	040053	33,00	12,00	9,00	22/04/1996	-
8º	THALES OLIVAN	042162	33,00	12,00	9,00	09/08/1998	-
9º	JULIA CRISTINA CARDOSO	047943	33,00	11,00	10,00	26/04/2000	-
10º	ASHLEY VICTORIA LEMOS SANTOS FARIA	046310	33,00	11,00	10,00	19/02/2003	-
11º	RAPHAEL SOUZA RAMOS	038532	32,00	14,00	10,00	08/06/1961*	-
12º	MARIA CRISTIANE DE ARAÚJO CANTÃO	035101	32,00	14,00	9,00	22/09/1981	-
13º	ANA MARIA FERREIRA GÓMEZ	037878	32,00	13,00	9,00	28/04/1982	-
14º	VÂNIA DE JESUS NUNES	036276	32,00	12,00	9,00	13/11/1988	-
15º	LECTICIA MORIMOTO DO AMARAL	039748	32,00	11,00	9,00	20/08/1996	-
16º	SANDRA REGINA DE OLIVEIRA	040855	32,00	11,00	9,00	03/01/1997	-
17º	JOHNY KERSTIN RIBEIRO CALDAS	047695	32,00	11,00	9,00	06/03/2001	-
18º	CHADY ADEL HAMMOUD	047118	31,00	13,00	9,00	15/08/1992	-
19º	ITHALO OLIVAN	043911	31,00	11,00	9,00	04/04/2000	-
20º	RICARDO CARVALHO DE MOURA	036668	31,00	10,00	10,00	22/05/1989	-
21º	MARCOS PINTO SILVA	045211	31,00	10,00	10,00	18/03/1995	-
22º	FERNANDO FERNANDES GOMES	035059	30,00	11,00	10,00	29/10/1980	-
23º	IZABELA ANDRADE DOS ANJOS	038395	30,00	11,00	10,00	24/08/2003	-
24º	FERNANDA HARUMY KIRITANI	044436	30,00	11,00	9,00	13/09/2000	-
25º	GEICY DO REGO SOUSA	036240	30,00	11,00	7,00	21/03/1997	-
26º	GABRIEL CARVALHAL DE AGUIAR	037099	30,00	11,00	7,00	08/10/1998	-
27º	VLADIMIR SIDNEI RAMOS	045547	29,00	10,00	8,00	03/11/1959*	-
28º	ÁTILA DE CARVALHO	036821	29,00	12,00	10,00	22/03/1983	-
29º	MERILANDIA NASCIMENTO SILVA	046129	29,00	11,00	10,00	04/09/1987	-
30º	ROSIMEIRE SILVA	043514	29,00	11,00	9,00	17/08/1968	-
31º	THAIS DA CONCEIÇÃO COSTA	043069	29,00	11,00	8,00	26/02/1994	-
32º	FABIO CAVALCANTI JUNQUEIRA	047042	29,00	11,00	8,00	04/12/1997	-
33º	MATEUS MARIANO DA SILVA SANTOS	039173	29,00	11,00	7,00	06/05/1992	-
34º	FÁBIO FRANÇA GOMEZ	045966	29,00	11,00	6,00	28/01/1991	-
35º	LUCIANO GOMES TOLEDO	043969	29,00	10,00	12,00	12/10/1980	-
36º	LENICE PINHEIRO DA SILVA	048015	29,00	10,00	11,00	27/11/1965	-
37º	EVELYN GABRIELA LEANDRO DE MAGALHÃES	041620	29,00	10,00	8,00	23/12/1996	-
38º	THIAGO BARROS DA SILVA	046691	29,00	10,00	8,00	11/12/1997	-
39º	MARINEZ MARIN RODRIGUES	035982	29,00	9,00	11,00	07/04/1969	-
40º	LUIZ ALEXANDRE RODRIGUES	037210	29,00	9,00	10,00	30/03/1981	-
41º	IVONE MOREIRA DA SILVA	045023	28,00	10,00	9,00	03/08/1955*	-
42º	GERSON DOS SANTOS SANTIAGO	039112	28,00	13,00	5,00	20/02/1995	-
43º	CARLOS HENRIQUE DE SOUZA PESSOA	044861	28,00	12,00	9,00	15/05/1998	-
44º	MARCELO FERREIRA DE OLIVEIRA	041577	28,00	11,00	9,00	07/07/1978	-
45º	NICOLE VIRNA MARTINS DE SOUSA	042119	28,00	11,00	9,00	14/06/2001	-
46º	ALLINE LEMES PENNA	045899	28,00	11,00	8,00	04/04/1989	-
47º	CARLOS EDUARDO ROUTH MENDES	045016	28,00	11,00	6,00	30/06/1995	-
48º	HENRIQUE DE SOUSA SILVA	047988	28,00	10,00	10,00	14/02/1992	-
49º	GIOVANNA GEBIN RAMOS	043691	28,00	10,00	10,00	22/03/2002	-
50º	THUANY CAMPOS DE CASTRO	044334	28,00	10,00	7,00	10/03/1994	-
51º	MARCOS VINÍCIUS FLORENTINO RIBEIRO	045145	28,00	10,00	7,00	31/05/2000	-
52º	SABRINA ANDRADE MATOS	047177	28,00	9,00	11,00	10/07/2002	-
53º	KELLI REGIANE NEGRI	045143	28,00	9,00	9,00	19/08/1975	-

54º	MARIELLE PEREIRA DO NASCIMENTO	038202	28,00	9,00	9,00	04/06/1997	-
55º	THIELI VITÓRIA LINO	045652	28,00	9,00	9,00	20/11/2002	-
56º	GABRIEL FERREIRA DOS SANTOS	045142	28,00	9,00	9,00	18/10/2003	-
57º	GABRIELE KARINE MARTINS SOUZA	040871	28,00	8,00	7,00	22/02/1999	-
58º	GABRIELLE PILATTI GATTO CESARIO	037633	27,00	12,00	8,00	30/12/1994	-
59º	HENRIQUE SILVA DE ALMEIDA	042703	27,00	12,00	6,00	14/02/1973	-
60º	ELIANA DOS SANTOS NERIS	041967	27,00	11,00	10,00	05/09/1983	-
61º	SHEILA TATIANE DA SILVA	043172	27,00	11,00	8,00	25/03/1981	-
62º	LEONARDO DINIZ DA SILVA	045325	27,00	11,00	6,00	26/07/1992	-
63º	RUBIANA MOLICA CAMARGO	037838	27,00	9,00	9,00	10/12/1976	-
64º	RUDNEY CÉSAR DE ALMEIDA MARTINS	046695	27,00	9,00	8,00	03/12/1971	-
65º	NATANAEL JARDIM DE SOUZA	045601	27,00	9,00	8,00	28/07/1974	-
66º	SAMARIA TOGNASCA GONÇALVES	035048	27,00	9,00	8,00	11/05/1982	-
67º	NILTON TOAIARI RODRIGUES ALVES	045809	27,00	9,00	7,00	17/04/1997	-
68º	JOÃO PEDRO SANTIAGO MENDES CARDOTE	041115	26,00	14,00	7,00	11/08/1998	-
69º	SHEILA MARY DE SOUSA	037372	26,00	12,00	8,00	28/02/1979	-
70º	JULIANA BROGIO XAVIER	045772	26,00	12,00	7,00	27/06/1986	-
71º	INGRED DE ALCANTARA DO NASCIMENTO	043043	26,00	11,00	6,00	11/05/1993	-
72º	MÔNICA ARAÚJO OLIVEIRA NEL	043124	26,00	10,00	9,00	21/09/1989	-
73º	ALINE DAS CHAGAS CARALP LIMA	043502	26,00	10,00	8,00	17/07/1988	-
74º	VALÉRIA DOS SANTOS SALES	042626	26,00	10,00	7,00	31/10/1985	-
75º	IASMIN DAS DORES MARTINS RABELO	042886	26,00	10,00	7,00	15/10/1998	-
76º	CRISTIANO FRANÇA DIONISIO	038727	26,00	10,00	6,00	12/01/1987	-
77º	ERIK MODA DE AGUIAR	048016	26,00	9,00	9,00	28/09/1995	-
78º	AMANDA ABREU LOPES DE LIMA	041726	26,00	9,00	9,00	01/10/1999	-
79º	NATALIA NASCIMENTO ELIAS DE OLIVEIRA	042042	26,00	9,00	8,00	30/10/1986	-
80º	ALDA FAZOLINO RODRIGUES DOS SANTOS	036451	26,00	9,00	7,00	09/06/1982	-
81º	ROSANGELA CRISTINA CRUVINEL PEREIRA	042344	26,00	9,00	6,00	25/03/1967	-
82º	ISABET DE OLIVEIRA PAULA	036848	26,00	7,00	8,00	20/09/1980	-
83º	RAFAELA DA SILVA PEREIRA	046922	25,00	12,00	6,00	16/03/2000	-
84º	POLIANA NASCIMENTO DE SANTANA	037991	25,00	11,00	7,00	19/10/1986	-
85º	JÉSSICA KAMILA MATOS BARBOSA	044656	25,00	10,00	9,00	23/05/1991	-
86º	DIEGO VIEIRA DE SOUSA	037683	25,00	10,00	8,00	13/03/1985	-
87º	LEONARDO BERNARDO DA ROSA	045993	25,00	10,00	8,00	19/03/2002	-
88º	WANDERSON DE JESUS CANTÃO	035883	25,00	10,00	7,00	10/03/1987	-
89º	MARIANA DE ALMEIDA	045108	25,00	10,00	7,00	13/04/2001	-
90º	PATRICIA RODRIGUES DA SILVA	044167	25,00	10,00	6,00	30/05/1978	-
91º	THOMAS LAMIM FRANCO	035394	25,00	10,00	5,00	05/07/2004	-
92º	ROGÉRIO DOS SANTOS CONCEIÇÃO	045906	25,00	9,00	9,00	16/07/1994	-
93º	BEATRIZ LIMA PEREIRA	046567	25,00	9,00	9,00	26/11/1999	-
94º	EDILANY DE MELO CARVALHO	037583	25,00	9,00	8,00	22/08/1993	-
95º	MARIANA DE JESUS BEZERRA	036062	25,00	9,00	8,00	10/02/2003	-
96º	GABRIELE DE OLIVEIRA GUEDES	045687	25,00	9,00	7,00	24/04/1990	-
97º	CAROLINE GOMES DA SILVA	045438	25,00	9,00	7,00	07/04/1993	-
98º	MARIA MADALENA RAMOS	040022	25,00	8,00	9,00	23/12/1966	-
99º	RANGEL DE MATOS SANTANA	042676	25,00	8,00	8,00	04/10/1981	-
100º	PEDRO MACEDO DE OLIVEIRA	043621	25,00	7,00	10,00	27/07/1990	-
101º	ANDRÉ FERREIRA DOS SANTOS	037285	25,00	7,00	9,00	17/10/1983	-
102º	NATALIA RIBEIRO DOS SANTOS DE OLIVEIRA	040021	24,00	12,00	8,00	06/09/1993	-
103º	TATIANA DA CONCEIÇÃO DOS SANTOS	035978	24,00	12,00	5,00	25/11/2000	-
104º	SANDRA ALMEIDA DOS SANTOS COSTA	038700	24,00	11,00	6,00	05/07/1984	-
105º	ADRIELLE MESSINA FABRIS	040764	24,00	11,00	6,00	25/09/1996	-
106º	BEATRIZ XAVIER SANTANA	038425	24,00	11,00	5,00	01/11/2003	-
107º	FLÁVIO DA SILVA MACIEL	036970	24,00	10,00	9,00	01/07/1982	-
108º	MARCELLE MACHADO BARONE	043791	24,00	10,00	9,00	25/03/1986	-

109°	ROBSON CRISTIAN PESSOA DA SILVA	047509	24,00	10,00	8,00	05/03/1977	-
110°	ROSANGELA ARAUJO DO SANTOS	043136	24,00	10,00	7,00	21/02/1965	-
111°	MARTA CARDOSO NASCIMENTO	035944	24,00	10,00	6,00	20/02/1987	-
112°	ALINNE DE OLIVEIRA ARAUJO	042915	24,00	9,00	9,00	11/03/1982	-
113°	RONALDO DOS SANTOS LOPES FILHO	037049	24,00	9,00	9,00	29/04/1997	-
114°	MARIA VITÓRIA DE MOURA OPASSO PEQUENO	040748	24,00	9,00	8,00	17/09/1999	-
115°	LUIZ CARLOS RODRIGUES	046380	24,00	9,00	6,00	04/09/1968	-
116°	ADRIANA SEBASTIÃO MANZATO	040129	24,00	8,00	9,00	12/05/1968	-
117°	SHEILA PORTO MARIANO DO ROSÁRIO	037950	24,00	8,00	8,00	21/05/1988	-
118°	ISABELA NOCHIERE CEDRAN	036887	24,00	8,00	6,00	18/02/1996	-
119°	JUSCELENE MARTINS OLIVEIRA DE LIMA	045470	23,00	10,00	7,00	09/01/1987	-
120°	EMANOELA SANTOS MARTINS	037056	23,00	10,00	7,00	12/06/1998	-
121°	MEIRE DE GOUVEIA	047533	23,00	10,00	6,00	21/04/1975	-
122°	TAINÁ RODRIGUES CALIL PEDRO	039661	23,00	9,00	9,00	31/10/1994	-
123°	JOSELAINE DA SILVA	044541	23,00	9,00	8,00	31/03/1990	-
124°	EDJANE CARDOSO VICENTE	038622	23,00	9,00	7,00	05/05/1986	-
125°	FABIANO RIMONATO SILVA	046520	23,00	9,00	7,00	29/07/1996	-
126°	ISABEL CRISTINA LOPES DE QUEIROZ MARCOLINO	042717	23,00	9,00	6,00	20/03/1983	-
127°	BEATRIZ RODRIGUES DOS ANJOS MUNIZ LISBOA	047107	23,00	9,00	5,00	23/11/1988	-
128°	HELLEN ALVES SANTANA	046639	23,00	8,00	8,00	06/05/1987	-
129°	ANA PAULA DA SILVA RIBAS DE SOUZA SANTOS	039912	23,00	8,00	7,00	29/05/1986	-
130°	HUDSON ALEXANDRE FERREIRA	045463	23,00	7,00	7,00	07/01/1985	-
131°	RYAN HENRIQUE BONFIM DE OLIVEIRA	036435	23,00	7,00	7,00	30/04/2002	-
132°	MÁRCIO EDUARDO ROCHA	047672	23,00	6,00	7,00	30/09/1987	-
133°	RENATO NEVES DO ARAGÃO	047546	22,00	7,00	8,00	27/08/1959*	-
134°	LARISSA VITAL DA SILVA FELISBINO	041781	22,00	11,00	5,00	29/10/1997	-
135°	FABIANE DE OLIVEIRA GOMES	039984	22,00	10,00	5,00	29/08/1995	-
136°	ROSILENE DIAS DE OLIVEIRA VIEIRA	042631	22,00	9,00	7,00	14/11/1974	-
137°	FERNANDA SOUZA DA CUNHA	043158	22,00	9,00	6,00	11/05/1981	-
138°	GIOVANNA XAVIER DO ESPÍRITO SANTO	042758	22,00	8,00	8,00	11/12/2003	-
139°	RODRIGO SANTOS MARTINS	046241	22,00	8,00	7,00	09/07/1972	-
140°	TÂNIA LIMONTI	042972	22,00	8,00	7,00	17/09/1973	-
141°	BIANCA DE ALBUQUERQUE VIEIRA DA SILVA	035805	22,00	8,00	7,00	05/11/1990	-
142°	JOSE WILSON PEIXOTO PAULO	043551	22,00	8,00	7,00	21/10/1997	-
143°	YASMIN DE SOUZA NASCIMENTO	039246	22,00	8,00	7,00	24/02/2003	-
144°	JULIA BARROSO REIS SILVA	042281	22,00	8,00	7,00	22/08/2003	-
145°	EDIGLÉ SILVA HONORIO JOB	042563	22,00	7,00	9,00	16/08/1995	-
146°	BRUNA MYE AKAMINE DE MATOS	035211	22,00	7,00	8,00	18/04/1991	-
147°	RUBIANE KETILEY MACIEL CARDOSO	047168	22,00	6,00	8,00	19/06/1986	-
148°	EDILAINE MICHELE LOURENÇO SANTOS	045946	22,00	6,00	8,00	26/03/1988	-
149°	WILLIAM DA SILVA MUNIZ	040476	22,00	6,00	6,00	22/01/1998	-
150°	RAFAELA VITAL DA SILVA FELISBINO	046514	21,00	10,00	4,00	23/11/1999	-
151°	BRUNA COUTINHO DE ANDRADE	038208	21,00	9,00	8,00	27/09/1992	-
152°	IDELBRANDO ANTONIO DA COSTA NETO	041024	21,00	9,00	7,00	03/03/1990	-
153°	ALINE ENGE PESSOA DA SILVA	047502	21,00	9,00	5,00	30/06/1984	-
154°	GABRIELA MATOS SIQUEIRA RODRIGUES	042177	21,00	9,00	5,00	10/11/2001	-
155°	FABIANA RÚBIA INÁCIO CARDOSO	043573	21,00	8,00	9,00	20/02/1983	-
156°	CRISTIAN BARNES DA SILVA	041925	21,00	8,00	7,00	22/02/1975	-
157°	ANDREA CARVALHO	037257	21,00	8,00	6,00	25/04/1969	-
158°	MARINA ANTUNES MOURA MACIEL	036951	21,00	8,00	5,00	02/07/1981	-
159°	LYDIA DIAS CARDOZO	044668	21,00	7,00	8,00	05/05/1998	-
160°	ALINE BARRETO SANTANA	041553	21,00	7,00	8,00	25/05/2003	-

161°	LARA BECHIATO MESSIAS	038858	21,00	6,00	8,00	09/06/2001	-
162°	CLEMBER RAPSYS	038430	20,00	8,00	3,00	06/07/1954*	-
163°	ANA CAROLINA ZANIN	046454	20,00	10,00	6,00	08/04/1997	-
164°	ANA PAULA SANTOS DA SILVA	038041	20,00	10,00	5,00	03/03/1971	-
165°	RENATA COSTA OLIVEIRA	040391	20,00	10,00	4,00	26/02/1988	-
166°	RITA DE CASSIA VICENTE DO RÊGO SOUSA	037111	20,00	10,00	3,00	28/07/1977	-
167°	GLEYCE JAQUELINE DA SILVA	043340	20,00	9,00	4,00	01/12/1997	-
168°	LEANDRO LOURENÇO DOS SANTOS	046258	20,00	9,00	4,00	23/09/2000	-
169°	GABRIELA DOS SANTOS BROTTTO	047875	20,00	8,00	7,00	06/04/1992	-
170°	ROBERTA DE CASTRO PIRES	046517	20,00	8,00	6,00	20/02/1983	-
171°	SIMONE FERNANDES DE PAULA	046779	20,00	8,00	6,00	01/05/1984	-
172°	GISELE RODRIGUES DE OLIVEIRA MATIAS	042598	20,00	8,00	5,00	02/04/1985	-
173°	ELISANGELA BEZERRA DAVANTEL	040155	20,00	7,00	8,00	09/04/1975	-
174°	TERESINHA GOMES DA SILVA	038216	20,00	7,00	7,00	22/10/1969	-
175°	ROBSON FONSECA DE ANDRADE	038686	20,00	7,00	6,00	17/03/1988	-
176°	LETÍCIA HELLEM DOS SANTOS SILVA	047740	20,00	7,00	6,00	05/02/1999	-
177°	DAISY DE OLIVEIRA PORTELLA	044435	20,00	6,00	8,00	28/12/1990	-

(*) Desempate de acordo com o Estatuto do Idoso, Lei nº 10.741/03.

Cargo: 214- SUPERVISOR DE ENSINO

Classif.	Nome do Candidato	Inscr.	Pontos	Critérios de Desempate			Def.
				C.E.	L.P.	Data Nasc.	
1º	MARCIA REGINA DA SILVA FERNANDES	043472	40,00	21,00	10,00	07/02/1965	-
2º	GABRIEL SANTOS BOM SUCESSO	035826	38,00	20,00	12,00	12/01/1986	-
3º	ANGELICA APARECIDA VIEIRA	043405	38,00	20,00	11,00	27/03/1978	-
4º	CRISTIAN WAGNER DE SOUZA	043404	38,00	19,00	11,00	03/08/1975	-
5º	MÁRCIA DE CÁSSIA DA SILVA	044681	35,00	19,00	10,00	28/04/1973	Sim
6º	ROSA MARIA LARGACHA	043125	34,00	19,00	10,00	30/04/1965	-
7º	IARA LIMA ALVES DE OLIVEIRA	046585	33,00	19,00	10,00	30/06/1986	-

Cargo: 215- TÉCNICO EM CONTABILIDADE

Classif.	Nome do Candidato	Inscr.	Pontos	Critérios de Desempate			Def.
				C.E.	L.P.	Data Nasc.	
1º	SINOMAR AUGUSTO DO NASCIMENTO	043874	24,00	9,00	8,00	29/03/1976	-
2º	IVAN BARBOSA BRITO	039929	24,00	8,00	6,00	25/09/1982	-
3º	NILSON MARCELINO DANTAS	047007	23,00	8,00	6,00	10/08/1980	-
4º	RITA DE CASSIA LOZANO PUPO	039979	23,00	7,00	7,00	19/08/1983	-
5º	DANILLO DE MORAES FERNANDES	046070	23,00	4,00	9,00	23/02/1987	-
6º	MARCELO TADEU RODRIGUES DE OMENA	039641	22,00	8,00	5,00	13/01/1964	-
7º	PATRICIA DE OLIVEIRA MENDES	036263	22,00	5,00	8,00	17/11/1985	-
8º	BIANCA SIMOES DOS SANTOS	038010	20,00	4,00	8,00	28/01/1997	-

Cargo: 216- TÉCNICO EM ENFERMAGEM

Classif.	Nome do Candidato	Inscr.	Pontos	Critérios de Desempate			Def.
				C.E.	L.P.	Data Nasc.	
1º	CLEITON SILVA REIS	039934	32,00	13,00	10,00	03/03/1980	-
2º	JULIANA DA SILVA LIMA	036780	29,00	12,00	10,00	19/09/1999	-
3º	THALYTA SOUZA DA ROCHA	046153	28,00	11,00	9,00	02/08/1994	-
4º	MERCIA RODRIGUES DE MELO	038600	27,00	12,00	7,00	17/09/1988	-
5º	MELISSA MARIANGELA COQUELY DE SOUZA	047087	27,00	11,00	9,00	18/03/1980	-
6º	LAIANA PEREIRA DA COSTA	045793	27,00	11,00	8,00	03/01/1985	-
7º	CAMILA LEITE MARCOLINO	040986	27,00	11,00	8,00	12/08/1988	-
8º	LURIAN SANT'ANA DA SILVA	044480	27,00	10,00	10,00	28/03/2002	-
9º	ISABELLA DA SILVA FERREIRA	041539	27,00	10,00	9,00	27/05/2001	-
10º	ELAINE APARECIDA DOS SANTOS	046764	26,00	13,00	6,00	25/02/1977	-
11º	VIKTOR VITORIANO DA CRUZ	040694	26,00	11,00	9,00	17/07/1995	-
12º	ISAURA OLIVEIRA FERREIRA RIOS	035202	26,00	10,00	5,00	25/03/1987	-
13º	STEFANY FERNANDES DE VASCONCELOS SANTOS	043875	26,00	9,00	9,00	18/01/1993	-
14º	MAYSA SANTANA SOLERA VIDAL	045322	25,00	13,00	6,00	01/07/1998	-

15º	EDQUELSON BUENO PRADO FARIAS	035391	25,00	11,00	7,00	11/03/1987	-
16º	NEUSA LUIZ MOREIRA	040526	25,00	10,00	9,00	18/11/1965	-
17º	MICHELE MACÁRIO DOS SANTOS	041368	25,00	10,00	8,00	20/07/1986	-
18º	BRENDA GOMES DE ALMEIDA	035599	25,00	9,00	9,00	11/12/1997	-
19º	SONIA MARIA ALVES DIAS	041367	25,00	9,00	7,00	21/09/1977	-
20º	DANIELA DE SOUZA MELO	040785	25,00	8,00	11,00	19/10/1981	-
21º	ROZANE BARBOSA GOMES	036010	24,00	11,00	6,00	18/10/1966	-
22º	MARJORY BATISTA DE SOUZA	043071	24,00	11,00	6,00	09/07/1988	-
23º	RONNY SANTOS ARAUJO BARRETO	041825	24,00	11,00	5,00	14/08/1992	-
24º	LEMOEL ALVES DE ARAUJO	044133	24,00	10,00	8,00	18/12/1975	-
25º	MAURICLAINE DE LIMA HARDMAN	045474	24,00	10,00	7,00	30/11/1997	-
26º	RENATA DE OLIVEIRA	036707	24,00	10,00	6,00	03/08/1974	-
27º	FABIA CRISTINA AZEVEDO CHADDAD DO ROSÁRIO	036194	24,00	10,00	5,00	02/02/1972	-
28º	MARCELO BARBOSA	041401	24,00	9,00	8,00	21/10/1972	-
29º	ROSEMEIRE DE SOUSA	046898	24,00	9,00	8,00	21/04/1977	-
30º	INGRID DAIANA DA SILVA	046989	24,00	9,00	8,00	23/12/1989	-
31º	ALESSANDRA PRADO	038135	24,00	8,00	8,00	17/09/1974	-
32º	DANIELA LIMA DA ROCHA	043641	24,00	8,00	7,00	12/06/1982	-
33º	LUCIANA DE SOUZA SANTOS	035380	23,00	12,00	9,00	05/02/1976	-
34º	VICTOR MANUEL GIRENZ VALENTE COUTO	040310	23,00	10,00	6,00	07/04/1983	-
35º	VANDA ALVES DA SILVA LUCIANO	044120	23,00	6,00	10,00	14/03/1973	-
36º	MICHELE COELHO BELLO	042981	22,00	10,00	8,00	21/03/1982	-
37º	LELIANE ALVES DOS SANTOS	045822	22,00	9,00	9,00	29/03/1979	-
38º	ALINE CRISTINA DA SILVA	046587	22,00	9,00	6,00	16/05/1979	-
39º	THAIS RIBEIRO SANTOS SALVADOR	041692	22,00	9,00	6,00	27/04/1983	-
40º	LAIS SILVEIRA SILVA	043066	22,00	9,00	6,00	28/11/1986	-
41º	ALANY RAMOS BONFIM	044935	22,00	9,00	6,00	30/09/1993	-
42º	CARLOS PEREIRA DA SILVA	043075	22,00	8,00	7,00	16/09/1979	-
43º	ANDRÉ LUIZ SILVA DA PAIXAO	045277	22,00	7,00	8,00	20/12/1985	-
44º	ADRIANA NASCIMENTO SILVA DE ANDRADE	044614	22,00	7,00	6,00	09/04/1977	-
45º	GÉSSIKA SANTOS	039498	21,00	10,00	7,00	19/02/1990	-
46º	VANESSA SILVA SANTOS	046278	21,00	9,00	8,00	20/07/1990	-
47º	ADRIANA CRISTINA DE PAULA	047661	21,00	9,00	7,00	23/02/1989	-
48º	JULIO CEZAR CLARO	038773	21,00	9,00	6,00	31/12/1974	-
49º	IRANI DA SILVA RAMOS MARTINS	045540	21,00	9,00	5,00	10/07/1971	-
50º	SIVALBIA FLAVIA COSTA SILVA	035287	21,00	9,00	5,00	03/09/1978	-
51º	JAILSON LIMA SANTOS	036566	21,00	8,00	8,00	28/11/1975	Sim
52º	WILLIANS SOUZA SANTOS TEIXEIRA	044431	21,00	8,00	7,00	02/08/1987	Sim
53º	ADRIANA CELESTINO DA SILVA FERREIRA	044757	21,00	8,00	5,00	01/05/1976	-
54º	SYLMARA DA COSTA OLIVEIRA	044751	21,00	7,00	7,00	28/11/1970	-
55º	MAYARA CRISTINA THEODORO DO NASCIMENTO	040304	21,00	7,00	6,00	18/04/1995	-
56º	LUCIMAR TENORIO	047495	20,00	12,00	5,00	17/04/1965	-
57º	PAULA PEREIRA DE MACEDO	042232	20,00	10,00	7,00	05/03/1976	-
58º	EDICLECIO CORREIA DE ANDRADE	038986	20,00	9,00	7,00	29/11/1990	-
59º	CAMILA ALEXANDRE DE OLIVEIRA	035246	20,00	9,00	7,00	15/08/1999	-
60º	TATIANE JESUS DO NASCIMENTO	039075	20,00	9,00	6,00	19/06/1986	-
61º	RENATA FERREIRA JARDIM MEIRELLES	043655	20,00	9,00	6,00	30/10/1986	-
62º	JULIANA TEIXEIRA	037200	20,00	9,00	6,00	27/05/1987	-
63º	CLAUDIA LOUREIRO LUCAS	046442	20,00	9,00	4,00	20/03/1972	-
64º	MONICA LACERDA BARBOSA	044955	20,00	9,00	4,00	01/04/2003	-
65º	VANESSA SANTANA DE OLIVEIRA	042247	20,00	8,00	8,00	10/05/1988	Sim
66º	SORAYA PINHO DE SOUSA	041982	20,00	8,00	6,00	23/06/1971	-
67º	MARCIA REGINA MODIA DA SILVA	036643	20,00	8,00	6,00	14/06/1979	-
68º	MÁRCIA LÚCIA DOS SANTOS FELICIANO	043083	20,00	8,00	4,00	17/02/1974	-

69º	CAMILA GONÇALVES FAIA CALHEIROS	045850	20,00	7,00	7,00	04/05/1989	-
70º	TATIANA APARECIDA CAMARGO	042039	20,00	6,00	6,00	19/06/1981	-
71º	MADELOW PEGORIN	045709	20,00	4,00	11,00	10/12/1973	-

Cargo: 217- TERAPEUTA OCUPACIONAL

Classif.	Nome do Candidato	Inscr.	Pontos	Critérios de Desempate			Def.
				C.E.	L.P.	Data Nasc.	
1º	NATALIA TORRES DE ALMEIDA MENEZES	040923	32,00	16,00	11,00	26/09/1995	-
2º	LAURA FEIO PEREIRA SANTOS	035975	30,00	17,00	8,00	13/02/1999	-
3º	MONICA PETRONILIA BUENO DA SILVA	047197	30,00	17,00	7,00	19/10/1989	-
4º	BIANCA COSTA BORGES	043110	30,00	15,00	9,00	17/03/1998	-
5º	FERNANDA BERNARDINI DE ARAUJO	043448	30,00	14,00	11,00	29/01/1980	-
6º	MARIANA NARCISO SANTOS	037608	29,00	18,00	8,00	10/10/1997	-
7º	BRUNNA MARIA TIECHER	036224	29,00	17,00	7,00	04/06/1992	-
8º	MARIANA FORNOS DA SILVA SANTOS	038917	29,00	13,00	10,00	04/09/1980	-
9º	TAIANE MAIARA KLEIN	044455	28,00	14,00	11,00	12/10/1991	-
10º	AMANDA LUIZA FERREIRA	047430	28,00	14,00	8,00	02/06/1982	-
11º	ANA LUIZ SARMENTO RAUBER	046346	28,00	13,00	10,00	27/01/1984	-
12º	MELISSA NABARRETTI MARITAN ABBONDANZA	036236	27,00	14,00	10,00	25/11/1998	-
13º	MINCIA REGINA COELHO JACINTHO DE MORAIS	040586	27,00	14,00	8,00	01/10/1980	-
14º	MANOEL GOMES DE OLIVEIRA JÚNIOR	038311	26,00	15,00	7,00	05/06/1999	-
15º	FERNANDA SONCINI	047102	26,00	13,00	9,00	16/08/1983	-
16º	EDRA FANAN FREITAS	046598	25,00	16,00	7,00	09/05/1986	-
17º	SELMA ELISABETH GOMES DA SILVA	038790	25,00	13,00	8,00	12/09/1968	-
18º	AGATHA ZELLER PEREIRA DE SOUZA	035051	25,00	12,00	8,00	25/02/1994	-
19º	KATIA REGINA FELLER	046365	24,00	14,00	7,00	10/07/1983	-
20º	JULIA PIRES CHAKKOUR	042056	24,00	13,00	7,00	25/06/1986	-
21º	PATRICIA ALINE DE SOUZA ALVES	039002	24,00	12,00	8,00	29/05/1981	-
22º	ROSEMEIRE DE SOUSA ALVES	043201	24,00	11,00	7,00	25/04/1970	-
23º	BEATRIZ BENICIO DOS SANTOS	045613	24,00	10,00	9,00	28/02/1996	-
24º	RAFAEL THABO ANTONIASSI PEREIRA DE OLIVEIRA	039769	23,00	13,00	7,00	06/04/1996	-
25º	BÁRBARA BILLARRUBIA SAMPAIO	045372	23,00	11,00	8,00	19/10/1994	-
26º	MARIA DAS GRAÇAS RESENDE MATOS	045688	22,00	12,00	6,00	19/10/1963	-
27º	PÉROLA PRADO	042082	22,00	11,00	7,00	30/07/1986	-
28º	JANAINA MONTAGNANI FINALI	045032	21,00	9,00	7,00	26/11/1991	-

DIRETORIA DE ABASTECIMENTO E COMERCIO

Pelo presente ficam notificados os ambulantes abaixo arrolados, bem como todos aqueles que o virem ou dele tomarem conhecimento, que a Diretoria de Abastecimento e Comércio da prefeitura do Município de Bertiooga efetuou a Autuação conforme Legislação Municipal – Lei 135/95 e/ou Decreto 184/95, conforme relação das licenças abaixo:

Licença	Infração	ID Guia	Valor	Vencimento
1-750	2958/22	5114487	207.45	23/02/2022

Prazo para recurso conforme legislação 30 (trinta) dias corridos a partir da data da lavratura do documento de autuação.

Cezar Camporezi Jorge
Registro 5644

Diretor do Departamento de Abastecimento e Comercio

Diretoria de Abastecimento
NOTIFICAÇÃO

Pelo presente, ficam os ambulantes abaixo arrolados, que a Diretoria de Abastecimento da Prefeitura do Município de Bertiooga efetuou o lançamento nesta data das intimações 2951, 2953, 2954, 2955 e 2956. Obs: manter-se a 05 (cinco) metros de distância da área do Jundu, prazo imediato. Os referidos permissionários deverão cumprir as intimações, estando sujeitos a CANCELAMENTO caso a notificação não seja atendida.

Bertiooga, 26 de Janeiro de 2022.

Licença	Auto
0-061	2956/22
0-096	2951/22
0-134	2954/22
5-019	2955/22
5-146	2953/22

Cezar Camporezi Jorge

Registro 5644

Diretor do Departamento de Abastecimento e Comercio

ASSESSOR DE RELACOES LEGISLATIVAS	0	1	1	1	0
ASSESSOR DO VICE PREFEITO	0	2	2	0	2
ASSESSOR POLITICO GOVERNAMENTAL	0	3	3	0	3
ASSISTENTE DE DESENVOLVIMENTO INFANTIL	40	0	40	10	30
ASSISTENTE DE DIRECAO DE ESCOLA	12	0	12	10	2
ASSISTENTE SOCIAL	30	0	30	15	15
AUXILIAR DE CONSULTORIO DENTARIO	4	0	4	4	0
AUXILIAR DE ENFERMAGEM	90	0	90	44	46
AUXILIAR DE ESCRITORIO	80	0	80	72	8
AUXILIAR DE PATOLOGIA	6	0	6	6	0
AUXILIAR MECANICO	2	0	2	2	0
BIBLIOTECARIO	2	0	2	0	2
BIOLOGO	2	0	2	0	2
BIOMEDICO	1	0	1	0	1
BORRACHEIRO	2	0	2	0	2
CARPINTEIRO	5	0	5	1	4
CHEFE DE ENCARGOS ADMINISTRATIVOS	0	1	1	0	1
CHEFE DE AC DE RESULT GESTAO PARCERIAS	0	1	1	0	1
CHEFE DE ADM DA GUARDA CIV DO MUNICIPIO	0	1	1	0	1
CHEFE DE ADM E PLAN DE TRANS E TRANSP	0	1	1	0	1
CHEFE DE ALMOXARIFADO E PATRIMONIO	0	1	1	0	1
CHEFE DE APROVACAO E LICENCIAMENTO	0	1	1	0	1
CHEFE DE ASSISTENCIA FARMACEUTICA	0	1	1	0	1
CHEFE DE ATENCAO BASICA	0	1	1	0	1
CHEFE DE CAPTACAO E GESTAO DE CONVENIO	0	1	1	0	1

Data Limite: 31/12/2021

DENOMINAÇÃO	QUANTIDADE DE CARGOS / EMPREGOS FORMA DE PROVIMENTO			QUANTITATIVO	
	Permanente	Em Comissão	TOTAL	PROVIDOS	VAGOS
CHEFE DE CONTABILIDADE	0	1	1	0	1
CHEFE DE CONTR DE ATOS E DIRETRIZ GOV	0	1	1	0	1
CHEFE DE CONTR E ACOMP DO COMERCIO	0	1	1	0	1
CHEFE DE CONTROLE DE OCUPAÇÕES	0	1	1	0	1
CHEFE DE CORREG DA GUARDA CIV DO MUNIC	0	1	1	0	1
CHEFE DE DES E PROJ DE ACESS E INCLUSAO	0	1	1	0	1
CHEFE DE DESENVOLVIMENTO URBAN-ISTICO	0	1	1	0	1
CHEFE DE ECOTURISMO	0	1	1	0	1
CHEFE DE ENC ADMIN DA PROCUR GERAL	0	1	1	0	1
CHEFE DE ENSINO	0	1	1	0	1
CHEFE DE ESPECIALIDADES	0	1	1	0	1
CHEFE DE ESPORTES	0	1	1	0	1
CHEFE DE ESPORTES NAUTICOS	0	1	1	0	1
CHEFE DE FAUNA E FLORA	0	1	1	0	1
CHEFE DE FISCALIZAÇÃO AMBIENTAL	0	1	1	0	1
CHEFE DE FISCALIZACAO DE OBRAS	0	1	1	0	1
CHEFE DE FISCALIZACAO DO COMERCIO	0	1	1	0	1
CHEFE DE FISCALIZACAO TRIBUTARIA	0	1	1	0	1
CHEFE DE GARAGEM	0	1	1	0	1
CHEFE DE GERENCIAMENTO DE OBRAS	0	1	1	0	1
CHEFE DE GESTAO E AVAL ORCAMENTARIA	0	1	1	0	1
CHEFE DE HABITACAO	0	1	1	0	1
CHEFE DE ILUMINACAO PUBLICA	0	1	1	0	1
CHEFE DE IMPRENSA	0	1	1	0	1
CHEFE DE INFRAESTRUTURA	0	1	1	0	1
CHEFE DE INFRAESTRUTURA E ORD TU-RISTICO	0	1	1	0	1

QUADRO DE PESSOAL
ATENDIMENTO ÀS INTRUÇÕES TCE-SP Nº 02/2008, ARTIGO 52,
INCISOS I, II E III E PARÁGRAFO ÚNICO.

ENTIDADE: PREFEITURA DO MUNICÍPIO DE BERTIOOGA

Data Limite: 31/12/2021

DENOMINAÇÃO	QUANTIDADE DE CARGOS / EMPREGOS FORMA DE PROVIMENTO			QUANTITATIVO	
	Permanente	Em Comissão	TOTAL	PROVIDOS	VAGOS
ABASTECEDOR	1	0	1	1	0
ADMINISTRADOR	2	0	2	0	2
AGENTE COMUNITARIO DE SAUDE - BORACEIA	16	0	16	7	9
AGENTE COMUNITARIO DE SAUDE - CENTRAL	32	0	32	3	29
AGENTE COMUNITARIO DE SAUDE - CHACARA	16	0	16	11	5
AGENTE COMUNITARIO DE SAUDE - GUARATUBA	8	0	8	3	5
AGENTE COMUNITARIO DE SAUDE - INDAIA	16	0	16	10	6
AGENTE COMUNITARIO DE SAUDE - VISTA LINDA	8	0	8	1	7
AGENTE COMUNITARIO DE SAUDE VIC CARVALH	16	0	16	7	9
AGENTE DE COMBATE AS ENDEMIAS	40	0	40	20	20
AGENTE DE TURISMO	3	0	3	2	1
AGRIMENSOR	1	0	1	0	1
AJUDANTE GERAL	150	0	150	59	91
AJUDANTE SANITARIO	10	0	10	6	4
ALMOXARIFE	4	0	4	2	2
ANALISTA DE RECURSOS HUMANOS	4	0	4	0	4
ANALISTA DE SISTEMAS	4	0	4	1	3
APONTADOR	2	0	2	1	1
ARQUITETO	8	0	8	3	5
ASSESSOR DE ASSUNTOS FEDERATIVOS	0	1	1	1	0
ASSESSOR DE ASSUNTOS METROPOLITANOS	0	1	1	1	0
ASSESSOR DE CERIMONIAL GAB DO PREFEITO	0	2	2	0	2
ASSESSOR DE COMISSOES E CONSELHOS	0	1	1	0	1
ASSESSOR DE GABINETE DO FUNDO SOCIAL DE	0	2	2	0	2
ASSESSOR DE GABINETE DO PREFEITO	0	4	4	0	4

CHEFE DE LIC DE OBRAS E SERV ENGENHARIA	0	1	1	0	1
CHEFE DE LICENCIAMENTO AMBIENTAL	0	1	1	0	1
CHEFE DE LICITACOES COMUNS	0	1	1	0	1
CHEFE DE MAGISTÉRIO	0	1	1	0	1
CHEFE DE MANUT DE PROPRIOS MUNICIPAIS	0	1	1	0	1
CHEFE DE PLAN E ANALISE DA INFORMACAO	0	1	1	0	1
CHEFE DE PLAN E EDUCACAO AMBIENTAL	0	1	1	0	1
CHEFE DE PLANEJAMENTO ESCOLAR	0	1	1	0	1
CHEFE DE POLITICAS DE EMPREGO	0	1	1	0	1
CHEFE DE PROC ADMIN DISCIP E SINDICANCIA	0	1	1	0	1
CHEFE DE PROD E DIVULGACAO EM SAUDE	0	1	1	0	1
CHEFE DE PROJ E ORCAM DE OBRAS	0	1	1	0	1
CHEFE DE PROTECAO ESPECIAL	0	1	1	0	1
CHEFE DE PROTECAO SOCIAL BASICA	0	1	1	0	1
CHEFE DE PUBLICIDADE	0	1	1	0	1
CHEFE DE REABILITACAO ESPECIALIZADA	0	1	1	0	1
CHEFE DE RECEITA DE VALORES IMOBILIARIOS	0	1	1	0	1
CHEFE DE RECURSOS HUMANOS	0	1	1	0	1
CHEFE DE REGULARIZACAO FUNDIARIA	0	1	1	0	1
CHEFE DE SAUDE BUCAL	0	1	1	0	1
CHEFE DE SAUDE OCUP E SEG DO TRABALHO	0	1	1	0	1
CHEFE DE SUPORTE E REDES DE COMUNICACA	0	1	1	0	1
CHEFE DE TECNICA LEGISLATIVA	0	1	1	0	1
CHEFE DE TESOURARIA	0	1	1	0	1

Data Limite: 31/12/2021

DENOMINAÇÃO	QUANTIDADE DE CARGOS / EMPREGOS FORMA DE PROVIMENTO			QUANTITATIVO	
	Permanente	Em Comissão	TOTAL	PROVIDOS	VAGOS
CHEFE DE VIGIL EPIDEMIOL E SANITARIA	0	1	1	0	1
CHEFE DE VIGILANCIA SOCIO ASSISTENCIAL	0	1	1	0	1
CHEFE EXECUTIVO DE GABINETE	0	1	1	1	0
CHEFE GESTAO CULTURAL E EVENTOS	0	1	1	0	1
CHEFE TECNICO CONTABIL DE OBRAS	0	1	1	0	1
CHEFIA ACESSORAMENTO	0	30	30	0	30
CONTADOR	4	0	4	2	2
CONTROLADOR	0	1	1	1	0
COORDENADOR PEDAGOGICO	6	0	6	6	0
COSTUREIRO	1	0	1	0	1
COVEIRO	1	0	1	1	0
COZINHEIRO	5	0	5	3	2
CRECHEIRA/PAGEM - FEMININO	5	0	5	5	0
CUIDADOR	73	0	73	0	73
DESENHISTA	2	0	2	2	0
DESENHISTA PROJETISTA	3	0	3	1	2
DIRECAO ACESSORAMENTO	0	30	30	0	30
DIRETOR ADJUNTO	0	1	1	1	0
DIRETOR DE DEP DA REGIONAL NORTE	0	1	1	1	0
DIRETOR DE DEP DA TECNOL INFORMACAO	0	1	1	1	0
DIRETOR DE DEP DE ABAST E COMERCIO	0	1	1	1	0
DIRETOR DE DEP DE ACAO GOVERNAMENTAL	0	1	1	1	0

DIRETOR DE DEP DE ACESS E INCLUSAO	0	1	1	1	0
DIRETOR DE DEP DE ADM E DE PLAN ESTRATEG	0	1	1	1	0
DIRETOR DE DEP DE GESTAO ADM E ORCAMEN	0	1	1	1	0
DIRETOR DE DEP DE GESTAO ENERGETICA	0	1	1	1	0
DIRETOR DE DEP DE GESTAO PEDAGOGICA	0	1	1	1	0
DIRETOR DE DEP DE LICITACOES E COMPRAS	0	1	1	1	0
DIRETOR DE DEP DE MANUTENCAO E SERVICOS	0	1	1	1	0
DIRETOR DE DEP DE OBRAS PARTICULARES	0	1	1	1	0
DIRETOR DE DEP DE OBRAS PUBLICAS	0	1	1	1	0
DIRETOR DE DEP DE PLAN E ORCAMENTO	0	1	1	1	0
DIRETOR DE DEP DE PLANEJAMENTO URBANO	0	1	1	1	0
DIRETOR DE DEP DE PROTECAO SOCIAL	0	1	1	1	0
DIRETOR DE DEP DE RECURSOS HUMANOS	0	1	1	1	0
DIRETOR DE DEP DE TRABALHO E RENDA	0	1	1	1	0
DIRETOR DE DEP DE TRANSITO E TRANSPORTE	0	1	1	1	0
DIRETOR DE DEP DE VIGILANCIA A SAUDE	0	1	1	1	0
DIRETOR DE DEP DESENVOLVIMENTO AMBIENT	0	1	1	1	0
DIRETOR DE DEP GEST CONV OB E SERV ENG	0	1	1	1	0
DIRETOR DE DEP GESTAO DO SUAS	0	1	1	1	0
DIRETOR DE DEP OPERACOES AMBIENTAIS	0	1	1	1	0
DIRETOR DE DEPARTAMENTO DA GUARDA CIVIL	0	1	1	1	0
DIRETOR DE DEPARTAMENTO DE ADMINISTRAC	0	1	1	1	0
DIRETOR DE DEPARTAMENTO DE COMUNICACA	0	1	1	1	0
DIRETOR DE DEPARTAMENTO DE CULTURA	0	1	1	1	0
DIRETOR DE DEPARTAMENTO DE DEFESA CIVIL	0	1	1	1	0
DIRETOR DE DEPARTAMENTO DE ENFERMAGEM	0	1	1	1	0
DIRETOR DE DEPARTAMENTO DE ESPORTES	0	1	1	1	0
DIRETOR DE DEPARTAMENTO DE FINANÇAS	0	1	1	1	0

Data Limite: 31/12/2021

DENOMINAÇÃO	QUANTIDADE DE CARGOS / EMPREGOS FORMA DE PROVIMENTO			QUANTITATIVO	
	Permanente	Em Comissão	TOTAL	PROVIDOS	VAGOS
DIRETOR DE DEPARTAMENTO DE HABITACAO	0	1	1	1	0
DIRETOR DE DEPARTAMENTO DE SAUDE	0	1	1	1	0
DIRETOR DE DEPARTAMENTO DE TURISMO	0	1	1	1	0
DIRETOR DE DEPARTAMENTO EXECUTIVO	0	1	1	1	0
DIRETOR DE ESCOLA	26	0	26	24	2
DIRETOR DE ESCOLA INDIO	0	1	1	0	1
DIRETOR DE EXECUTIVOS FISCAIS	0	1	1	1	0

DIRETOR DO DEPARTAMENTO DA PROCURADO	0	1	1	1	0
DIRETOR JURIDICO CONSULTIVO	0	1	1	0	1
EDUCADOR	4	0	4	2	2
ELETRICISTA	4	0	4	2	2
ENCANADOR	3	0	3	1	2
ENCARREGADO	4	0	4	1	3
ENDODONTISTA	4	0	4	3	1
ENFERMEIRO	18	0	18	13	5
ENGENHEIRO AGRONOMO	1	0	1	1	0
ENGENHEIRO CIVIL	18	0	18	3	15
ENGENHEIRO DE SEGURANCA DO TRABALHO	1	0	1	0	1
ENGENHEIRO ELETRICISTA	1	0	1	1	0
ENGENHEIRO FLORESTAL	2	0	2	1	1
ENGENHEIRO MECANICO	1	0	1	0	1
ESCRITURARIO	19	0	19	19	0
FARMACEUTICO	6	0	6	4	2
FISCAL	55	0	55	35	20
FISIOTERAPEUTA	3	0	3	2	1
FONOAUDIOLOGO	3	0	3	3	0
FOTOGRAFO	1	0	1	1	0
GUARDA CIVIL	100	0	100	84	16
HISTORIADOR	1	0	1	0	1
INSPETOR DE ALUNOS	91	0	91	80	11
INSTRUTOR	4	0	4	4	0
MECANICO	6	0	6	1	5
MEDICO ANESTESIOLOGISTA	13	0	13	7	6
MEDICO CARDIOLOGISTA	2	0	2	1	1
MEDICO CIRURGIAO GERAL	17	0	17	2	15
MEDICO CLINICO GERAL	38	0	38	13	25
MEDICO DERMATOLOGISTA	1	0	1	1	0
MEDICO DO TRABALHO	2	0	2	0	2
MEDICO ENDOCRINOLOGISTA	1	0	1	0	1
MEDICO GASTROENTEROLOGISTA	2	0	2	0	2
MEDICO GERIATRA	1	0	1	0	1
MEDICO GINECOLOGISTA OBSTETRA	26	0	26	10	16
MEDICO HEMATOLOGISTA	1	0	1	0	1
MEDICO INFECTOLOGISTA	2	0	2	0	2
MEDICO NEONATOLOGISTA	1	0	1	0	1
MEDICO NEUROLOGISTA	1	0	1	1	0
MEDICO NEUROPEDIATRA	1	0	1	0	1
MEDICO OFTALMOLOGISTA	2	0	2	0	2
MEDICO ORTOPEDISTA	13	0	13	4	9
MEDICO OTORRINOLARINGOLOGISTA	1	0	1	0	1

Data Limite: 31/12/2021

DENOMINAÇÃO	QUANTIDADE DE CARGOS / EMPREGOS FORMA DE PROVIMENTO			QUANTITATIVO	
	Permanente	Em Comissão	TOTAL	PROVIDOS	VAGOS
MEDICO PEDIATRA	36	0	36	8	28
MEDICO PNEUMOLOGISTA	2	0	2	0	2
MEDICO PSIQUIATRA	2	0	2	1	1

MEDICO SANITARISTA	4	0	4	0	4
MEDICO UROLOGISTA	1	0	1	1	0
MEDICO VETERINARIO	3	0	3	1	2
MERENDEIRA	37	0	37	15	22
MONITOR DE ATIVIDADES ES-PORTIVAS	3	0	3	3	0
MONITOR DE TRANSPORTE ES-COLAR	10	0	10	9	1
MOTORISTA	75	0	75	35	40
NUTRICIONISTA	4	0	4	1	3
ODONTOLOGO	20	0	20	14	6
OFICIAL DE ADMINISTRACAO	10	0	10	10	0
OPERADOR DE MAQUINAS	15	0	15	10	5
OPERADOR DE SISTEMAS	25	0	25	8	17
OUIDOR	0	1	1	1	0
PEDREIRO	15	0	15	3	12
PINTOR	4	0	4	2	2
PREFEITO	0	1	1	1	0
PROCURADOR	10	0	10	7	3
PROCURADOR GERAL DO MU-NICIPIO	0	1	1	1	0
PROF. EDUC. BASICA II - ED ESP/ INCLUSIVA	30	0	30	25	5
PROF. EDUCACAO BASICA II - ED FISICA	12	0	12	12	0
PROFESSOR DE PRIMEIRA IN-FANCIA	230	0	230	201	29
PROFESSOR ED BASICA II - ARTES	11	0	11	9	2
PROFESSOR ED. BASICA I	5	0	5	4	1
PROFESSOR EDUCACAO BASICA I	269	0	269	241	28
PROFESSOR EDUCACAO BASICA II	4	0	4	4	0
PROFESSOR INDIO	0	5	5	4	1
PSICOLOGO	25	0	25	7	18
RECEPCIONISTA	30	0	30	25	5
SALVA-VIDAS	20	0	20	0	20
SECRETARIO DE ADMINISTRACAO E FINANÇAS	0	1	1	1	0
SECRETARIO DE DESENV SOCIAL TRAB E REND	0	1	1	1	0
SECRETARIO DE EDUCACAO	0	1	1	1	0
SECRETARIO DE ESCOLA	31	0	31	29	2
SECRETARIO DE GOVERNO E GESTAO	0	1	1	1	0
SECRETARIO DE MEIO AMBIENTE	0	1	1	1	0
SECRETARIO DE OBRAS E HABI-TACAO	0	1	1	1	0
SECRETARIO DE PLANEJAMENTO URBANO	0	1	1	1	0
SECRETARIO DE SAUDE	0	1	1	1	0
SECRETARIO DE SEGURANCA E CIDADANIA	0	1	1	1	0
SECRETARIO DE SERVICOS UR-BANOS	0	1	1	1	0
SECRETARIO DE TURISMO, ESPOR-TE E CULTUR	0	1	1	1	0
SUPERVISOR DE ENSINO	3	0	3	2	1
TEC LABORATORIO	6	0	6	4	2
TECNICO ASSISTENTE	15	0	15	7	8
TECNICO AUXILIAR	10	0	10	10	0
TECNICO DE MANUT EM COMPUT E TELECOMUN	2	0	2	0	2

ASSISTENTE SOCIAL	10EVII	R\$ 7.318,57	
ASSISTENTE SOCIAL	10VI	R\$ 8.472,14	
ASSISTENTE SOCIAL	10JVIII	R\$ 9.807,59	
AUXILIAR DE CONSULTORIO DENTARIO	4A	R\$ 1.902,71	
AUXILIAR DE CONSULTORIO DENTARIO	4EIV	R\$ 2.904,63	
AUXILIAR DE CONSULTORIO DENTARIO	4JIX	R\$ 4.731,44	
AUXILIAR DE ENFERMAGEM	5CIII	R\$ 2.963,73	
AUXILIAR DE ENFERMAGEM	5CV	R\$ 3.267,54	
AUXILIAR DE ENFERMAGEM	5DI	R\$ 2.822,63	
AUXILIAR DE ENFERMAGEM	5DIII	R\$ 3.111,92	
AUXILIAR DE ENFERMAGEM	5DIV	R\$ 3.267,54	
AUXILIAR DE ENFERMAGEM	5DV	R\$ 3.430,89	
AUXILIAR DE ENFERMAGEM	5EIII	R\$ 3.267,54	
AUXILIAR DE ENFERMAGEM	5EIV	R\$ 3.430,89	
AUXILIAR DE ENFERMAGEM	5EV	R\$ 3.602,46	
AUXILIAR DE ENFERMAGEM	5EVI	R\$ 3.782,59	
AUXILIAR DE ENFERMAGEM	5GVI	R\$ 4.170,33	
AUXILIAR DE ENFERMAGEM	5GVIII	R\$ 4.597,75	
AUXILIAR DE ENFERMAGEM	5HVI	R\$ 4.378,82	
AUXILIAR DE ENFERMAGEM	5HVII	R\$ 4.597,75	
AUXILIAR DE ENFERMAGEM	5HVIII	R\$ 4.827,67	
AUXILIAR DE ENFERMAGEM	5IX	R\$ 5.322,49	
AUXILIAR DE ENFERMAGEM	5IVI	R\$ 4.597,75	
AUXILIAR DE ENFERMAGEM	5IVII	R\$ 4.827,67	
AUXILIAR DE ENFERMAGEM	5IVIII	R\$ 5.069,05	
AUXILIAR DE ENFERMAGEM	5JVII	R\$ 5.069,05	
AUXILIAR DE ENFERMAGEM	5JVIII	R\$ 5.322,49	
AUXILIAR DE ESCRITORIO	6A	R\$ 2.169,81	
AUXILIAR DE ESCRITORIO	6CIV	R\$ 3.667,79	
AUXILIAR DE ESCRITORIO	6D	R\$ 3.168,39	
AUXILIAR DE ESCRITORIO	6DIII	R\$ 3.667,79	
AUXILIAR DE ESCRITORIO	6DIV	R\$ 3.851,16	
AUXILIAR DE ESCRITORIO	6DV	R\$ 4.043,74	
AUXILIAR DE ESCRITORIO	6EIV	R\$ 4.043,74	
AUXILIAR DE ESCRITORIO	6EV	R\$ 4.245,91	
AUXILIAR DE ESCRITORIO	6EVI	R\$ 4.458,22	
AUXILIAR DE ESCRITORIO	6FIV	R\$ 4.245,91	
AUXILIAR DE ESCRITORIO	6GV	R\$ 4.681,15	
AUXILIAR DE ESCRITORIO	6GVI	R\$ 4.915,22	
AUXILIAR DE ESCRITORIO	6GVII	R\$ 5.160,97	
AUXILIAR DE ESCRITORIO	6HIII	R\$ 4.245,91	
AUXILIAR DE ESCRITORIO	6HVI	R\$ 5.160,97	
AUXILIAR DE ESCRITORIO	6HVII	R\$ 5.419,02	
AUXILIAR DE ESCRITORIO	6HVIII	R\$ 5.689,96	
AUXILIAR DE ESCRITORIO	6IVI	R\$ 5.419,02	
AUXILIAR DE ESCRITORIO	6IVII	R\$ 5.689,96	
AUXILIAR DE ESCRITORIO	6JIX	R\$ 6.586,85	
AUXILIAR DE ESCRITORIO	6JVI	R\$ 5.689,96	
AUXILIAR DE ESCRITORIO	6JVIII	R\$ 6.273,21	
AUXILIAR DE PATOLOGIA	5CIV	R\$ 3.111,92	
AUXILIAR DE PATOLOGIA	5EIII	R\$ 3.267,54	
AUXILIAR DE PATOLOGIA	5EV	R\$ 3.602,46	
AUXILIAR DE PATOLOGIA	5FVI	R\$ 3.971,74	
AUXILIAR DE PATOLOGIA	5HVII	R\$ 4.597,75	
AUXILIAR DE PATOLOGIA	5JVIII	R\$ 5.322,49	
AUXILIAR MECANICO	2EII	R\$ 2.246,12	
AUXILIAR MECANICO	2IVIII	R\$ 3.658,74	
CARPINTEIRO	3EVII	R\$ 3.101,40	
CHEFE DE ENCARGOS ADMINISTRATIVOS	CCF	R\$ 6.914,95	

CHEFE DA DIVISAO AMBULATORIAL	Vencto base + 40% do nivel 10 A	
CHEFE DA DIVISAO DA JUNTA MILITAR	Vencto base + 40% do nivel 10 A	
CHEFE DA DIVISAO DE ACOMP E AVALIACAO	Vencto base + 40% do nivel 10 A	
CHEFE DA DIVISAO DE ALMOXARIFADO	Vencto base + 40% do nivel 10 A	
CHEFE DA DIVISAO DE ANALISE OBRAS PARTIC	Vencto base + 40% do nivel 10 A	
CHEFE DA DIVISAO DE ATEND CONTRIBUINTE	Vencto base + 40% do nivel 10 A	
CHEFE DA DIVISAO DE CAP E CONTR CONVENIO	Vencto base + 40% do nivel 10 A	
CHEFE DA DIVISAO DE CEMITERIO	Vencto base + 40% do nivel 10 A	
CHEFE DA DIVISAO DE CERIM EVENT OFICIAIS	Vencto base + 40% do nivel 10 A	
CHEFE DA DIVISAO DE CONTR RESID SOLIDOS	Vencto base + 40% do nivel 10 A	
CHEFE DA DIVISAO DE CONTROLE DE CONTRATO	Vencto base + 40% do nivel 10 A	
CHEFE DA DIVISAO DE CONTROLE DE FROTAS	Vencto base + 40% do nivel 10 A	
CHEFE DA DIVISAO DE DST/AIDS	Vencto base + 40% do nivel 10 A	
CHEFE DA DIVISAO DE EDIFICACOES	Vencto base + 40% do nivel 10 A	
CHEFE DA DIVISAO DE EDUC ESPECIAL E EJA	Vencto base + 40% do nivel 10 A	
CHEFE DA DIVISAO DE EDUC INFANTIL CRECHE	Vencto base + 40% do nivel 10 A	
CHEFE DA DIVISAO DE ENSINO FUNDAMENTAL	Vencto base + 40% do nivel 10 A	
CHEFE DA DIVISAO DE ESPORTES COLETIVOS	Vencto base + 40% do nivel 10 A	
CHEFE DA DIVISAO DE ESPORTES INDIVIDUAIS	Vencto base + 40% do nivel 10 A	
CHEFE DA DIVISAO DE EXPEDIENTE DA PGM	Vencto base + 40% do nivel 10 A	
CHEFE DA DIVISAO DE EXPEDIENTE DA SC	Vencto base + 40% do nivel 10 A	
CHEFE DA DIVISAO DE EXPEDIENTE DA SD	Vencto base + 40% do nivel 10 A	
CHEFE DA DIVISAO DE EXPEDIENTE DA SE	Vencto base + 40% do nivel 10 A	
CHEFE DA DIVISAO DE EXPEDIENTE DA SG	Vencto base + 40% do nivel 10 A	
CHEFE DA DIVISAO DE EXPEDIENTE DA SM	Vencto base + 40% do nivel 10 A	
CHEFE DA DIVISAO DE EXPEDIENTE DA SO	Vencto base + 40% do nivel 10 A	
CHEFE DA DIVISAO DE EXPEDIENTE DA SP	Vencto base + 40% do nivel 10 A	
CHEFE DA DIVISAO DE EXPEDIENTE DA SS	Vencto base + 40% do nivel 10 A	
CHEFE DA DIVISAO DE EXPEDIENTE DA ST	Vencto base + 40% do nivel 10 A	
CHEFE DA DIVISAO DE EXPEDIENTE DA SU	Vencto base + 40% do nivel 10 A	
CHEFE DA DIVISAO DE FISC OBRAS PARTIC	Vencto base + 40% do nivel 10 A	
CHEFE DA DIVISAO DE FISC TRANSITO TRANSP	Vencto base + 40% do nivel 10 A	
CHEFE DA DIVISAO DE FISCALIZ DE POSTURAS	Vencto base + 40% do nivel 10 A	
CHEFE DA DIVISAO DE FISCALIZACAO	Vencto base + 40% do nivel 10 A	
CHEFE DA DIVISAO DE FISIOTERAPIA	Vencto base + 40% do nivel 10 A	
CHEFE DA DIVISAO DE GESTAO ORCAMENTARIA	Vencto base + 40% do nivel 10 A	
CHEFE DA DIVISAO DE IMUNIZACAO	Vencto base + 40% do nivel 10 A	
CHEFE DA DIVISAO DE INCENTIVO A CULTURA	Vencto base + 40% do nivel 10 A	
CHEFE DA DIVISAO DE INSTALACOES	Vencto base + 40% do nivel 10 A	
CHEFE DA DIVISAO DE JUSTICA E DISCIPLINA	Vencto base + 40% do nivel 10 A	
CHEFE DA DIVISAO DE MAN DE VIAS PUBLICAS	Vencto base + 40% do nivel 10 A	
CHEFE DA DIVISAO DE MANUTENCAO ESCOLAR	Vencto base + 40% do nivel 10 A	
CHEFE DA DIVISAO DE MIDIAS ELETRONICAS	Vencto base + 40% do nivel 10 A	
CHEFE DA DIVISAO DE MONITORAMENTO	Vencto base + 40% do nivel 10 A	
CHEFE DA DIVISAO DE ODONTOLOGIA	Vencto base + 40% do nivel 10 A	

CHEFE DA DIVISAO DE OFICINA MECANICA	Vencto base + 40% do nivel 10 A	
CHEFE DA DIVISAO DE PATR HISTOR CULTURAL	Vencto base + 40% do nivel 10 A	
CHEFE DA DIVISAO DE PESSOAL	Vencto base + 40% do nivel 10 A	
CHEFE DA DIVISAO DE PLAN VALORIZ MAGIST	Vencto base + 40% do nivel 10 A	
CHEFE DA DIVISAO DE PROGRAMAS SOCIAIS	Vencto base + 40% do nivel 10 A	
CHEFE DA DIVISAO DE PROJETOS	Vencto base + 40% do nivel 10 A	
CHEFE DA DIVISAO DE PROTOCOLO E ARQUIVO	Vencto base + 40% do nivel 10 A	
CHEFE DA DIVISAO DE PUBLICACOES OFICIAIS	Vencto base + 40% do nivel 10 A	
CHEFE DA DIVISAO DE SAUDE MENTAL	Vencto base + 40% do nivel 10 A	
CHEFE DA DIVISAO DE SUPORTE E LOGISTICA	Vencto base + 40% do nivel 10 A	
CHEFE DA DIVISAO DE TRAFEGO SINALIZACAO	Vencto base + 40% do nivel 10 A	
CHEFE DA DIVISAO DE VIVEIRO DE MUDAS	Vencto base + 40% do nivel 10 A	
CHEFE DA DIVISAO DE ZONOSE	Vencto base + 40% do nivel 10 A	
CHEFE DA DIVISAO DEFESA DO CONSUMIDOR	Vencto base + 40% do nivel 10 A	
CHEFE DA DIVISAO DO DECAT	Vencto base + 40% do nivel 10 A	
CHEFE DA DIVISAO ESF	Vencto base + 40% do nivel 10 A	
CHEFE DA DIVISAO ESTUDOS EPIDEMIOLOGICOS	Vencto base + 40% do nivel 10 A	
CHEFE DA DIVISAO OPERACIONAL	Vencto base + 40% do nivel 10 A	
CHEFE DE AC DE RESULT GESTAO PARCERIAS	CCF	R\$ 6.914,95
CHEFE DE ADM DA GUARDA CIV DO MUNICIPIO	CCF	R\$ 6.914,95
CHEFE DE ADM E PLAN DE TRANS E TRANSP	CCF	R\$ 6.914,95
CHEFE DE ALMOXARIFADO E PATRIMONIO	CCF	R\$ 6.914,95
CHEFE DE APROVACAO E LICENCIAMENTO	CCF	R\$ 6.914,95
CHEFE DE ASSISTENCIA FARMACEUTICA	CCF	R\$ 6.914,95
CHEFE DE ATENCAO BASICA	CCF	R\$ 6.914,95
CHEFE DE CONTABILIDADE	CCF	R\$ 6.914,95
CHEFE DE CONTR DE ATOS E DIRETRIZ GOV	CCF	R\$ 6.914,95
CHEFE DE CONTR E ACOMP DO COMERCIO	CCF	R\$ 6.914,95
CHEFE DE CONTROLE DE OCUPAÇÕES	CCF	R\$ 6.914,95
CHEFE DE CORREG DA GUARDA CIV DO MUNIC	CCF	R\$ 6.914,95
CHEFE DE DES E PROJ DE ACESS E INCLUSAO	CCF	R\$ 6.914,95
CHEFE DE DESENVOLVIMENTO URBANISTICO	CCF	R\$ 6.914,95
CHEFE DE ECOTURISMO	CCF	R\$ 6.914,95
CHEFE DE ENC ADMIN DA PROCUR GERAL	CCF	R\$ 6.914,95
CHEFE DE ENSINO	CCF	R\$ 6.914,95
CHEFE DE ESPECIALIDADES	CCF	R\$ 6.914,95
CHEFE DE ESPORTES	CCF	R\$ 6.914,95
CHEFE DE ESPORTES NAUTICOS	CCF	R\$ 6.914,95
CHEFE DE FAUNA E FLORA	CCF	R\$ 6.914,95
CHEFE DE FISCALIZAÇÃO AMBIENTAL	CCF	R\$ 6.914,95
CHEFE DE FISCALIZACAO DE OBRAS	CCF	R\$ 6.914,95
CHEFE DE FISCALIZACAO DO COMERCIO	CCF	R\$ 6.914,95
CHEFE DE FISCALIZACAO TRIBUTARIA	CCF	R\$ 6.914,95
CHEFE DE GARAGEM	CCF	R\$ 6.914,95
CHEFE DE GERENCIAMENTO DE OBRAS	CCF	R\$ 6.914,95
CHEFE DE GESTAO E AVAL ORCAMENTARIA	CCF	R\$ 6.914,95
CHEFE DE HABITACAO	CCF	R\$ 6.914,95
CHEFE DE ILUMINACAO PUBLICA	CCF	R\$ 6.914,95
CHEFE DE IMPRENSA	CCF	R\$ 6.914,95
CHEFE DE INFRAESTRUTURA	CCF	R\$ 6.914,95
CHEFE DE LIC DE OBRAS E SERV ENGENHARIA	CCF	R\$ 6.914,95
CHEFE DE LICITACOES COMUNS	CCF	R\$ 6.914,95
CHEFE DE MAGISTÉRIO	CCF	R\$ 6.914,95

CHEFE DE MANUT DE PROPRIOS MUNICIPAIS	CCF	R\$ 6.914,95
CHEFE DE PLAN E ANALISE DA INFORMACAO	CCF	R\$ 6.914,95
CHEFE DE PLAN E EDUCACAO AMBIENTAL	CCF	R\$ 6.914,95
CHEFE DE PLANEJAMENTO ESCOLAR	CCF	R\$ 6.914,95
CHEFE DE POLITICAS DE EMPREGO	CCF	R\$ 6.914,95
CHEFE DE PROD E DIVULGACAO EM SAUDE	CCF	R\$ 6.914,95
CHEFE DE PROJ E ORCAM DE OBRAS	CCF	R\$ 6.914,95
CHEFE DE PROTECAO ESPECIAL	CCF	R\$ 6.914,95
CHEFE DE PROTECAO SOCIAL BASICA	CCF	R\$ 6.914,95
CHEFE DE PUBLICIDADE	CCF	R\$ 6.914,95
CHEFE DE REABILITACAO ESPECIALIZADA	CCF	R\$ 6.914,95
CHEFE DE RECEITA DE VALORES IMOBILIARIOS	CCF	R\$ 6.914,95
CHEFE DE RECURSOS HUMANOS	CCF	R\$ 6.914,95
CHEFE DE REGULARIZACAO FUNDIARIA	CCF	R\$ 6.914,95
CHEFE DE SAUDE BUCAL	CCF	R\$ 6.914,95
CHEFE DE SAUDE OCUP E SEG DO TRABALHO	CCF	R\$ 6.914,95
CHEFE DE TECNICA LEGISLATIVA	CCF	R\$ 6.914,95
CHEFE DE TESOUREARIA	CCF	R\$ 6.914,95
CHEFE DE VIGIL EPIDEMIOL E SANITARIA	CCF	R\$ 6.914,95
CHEFE DE VIGILANCIA SOCIO ASSISTENCIAL	CCF	R\$ 6.914,95
CHEFE EXECUTIVO DE GABINETE	CCF	R\$ 6.914,95
CHEFE GESTAO CULTURAL E EVENTOS	CCF	R\$ 6.914,95
CHEFE TECNICO CONTABIL DE OBRAS	CCF	R\$ 6.914,95
CONSELHEIRO TUTELAR	10A	R\$ 4.105,91
CONSELHEIRO TUTELAR SUPLENTE	10A	R\$ 4.105,91
CONTADOR	10A	R\$ 4.105,91
CONTROLADOR	CCD	R\$ 9.804,60
COORDENADOR PEDAGOGICO	10A	R\$ 4.105,91
COORDENADOR PEDAGOGICO	10DII	R\$ 5.461,22
COORDENADOR PEDAGOGICO	10DIV	R\$ 6.021,00
COORDENADOR PEDAGOGICO	10DV	R\$ 6.322,05
COORDENADOR PEDAGÓGICO	10DIII	R\$ 5.734,28
COVEIRO	3HVII	R\$ 3.590,27
COZINHEIRO	2FIII	R\$ 2.476,34
COZINHEIRO	2HIV	R\$ 2.866,69
COZINHEIRO	2IIV	R\$ 3.010,03
CRECHEIRA/PAGEM - FEMININO	3IIV	R\$ 3.256,50
CRECHEIRA/PAGEM - FEMININO	3IIX	R\$ 4.156,22
CRECHEIRA/PAGEM - FEMININO	3IV	R\$ 3.419,31
CRECHEIRA/PAGEM - FEMININO	3JVII	R\$ 3.958,30
CRECHEIRA/PAGEM - FEMININO	3JVIII	R\$ 4.156,22
DESENHISTA	5IIX	R\$ 5.322,49
DESENHISTA	5IVIII	R\$ 5.069,05
DESENHISTA PROJETISTA	8HVIII	R\$ 6.751,03
DIRETOR DE DEP DA REGIONAL NORTE	CCD	R\$ 9.804,60
DIRETOR DE DEP DA TECNOL INFORMACAO	CCD	R\$ 9.804,60
DIRETOR DE DEP DE ABAST E COMERCIO	CCD	R\$ 9.804,60
DIRETOR DE DEP DE ACAO GOVERNAMENTAL	CCD	R\$ 9.804,60
DIRETOR DE DEP DE ACESS E INCLUSAO	CCD	R\$ 9.804,60
DIRETOR DE DEP DE ADM E DE PLAN ESTRATEG	CCD	R\$ 9.804,60
DIRETOR DE DEP DE GESTAO ADM E ORCAMENT	CCD	R\$ 9.804,60
DIRETOR DE DEP DE GESTAO ENERGETICA	CCD	R\$ 9.804,60
DIRETOR DE DEP DE LICITACOES E COMPRAS	CCD	R\$ 9.804,60
DIRETOR DE DEP DE MANUTENCAO E SERVICOS	CCD	R\$ 9.804,60
DIRETOR DE DEP DE OBRAS PARTICULARES	CCD	R\$ 9.804,60
DIRETOR DE DEP DE OBRAS PUBLICAS	CCD	R\$ 9.804,60
DIRETOR DE DEP DE PLANEJAMENTO URBANO	CCD	R\$ 9.804,60
DIRETOR DE DEP DE PROTECAO SOCIAL	CCD	R\$ 9.804,60
DIRETOR DE DEP DE RECURSOS HUMANOS	CCD	R\$ 9.804,60

DIRETOR DE DEP DE TRANSITO E TRANSPORTES	CCD	R\$ 9.804,60
DIRETOR DE DEP DE VIGILANCIA A SAUDE	CCD	R\$ 9.804,60
DIRETOR DE DEP DESENVOLVIMENTO AMBIENTAL	CCD	R\$ 9.804,60
DIRETOR DE DEP GEST CONV OB E SERV ENG	CCD	R\$ 9.804,60
DIRETOR DE DEP GESTAO DO SUAS	CCD	R\$ 9.804,60
DIRETOR DE DEP OPERACOES AMBIENTAIS	CCD	R\$ 9.804,60
DIRETOR DE DEPARTAMENTO DA GUARDA CIVIL	CCD	R\$ 9.804,60
DIRETOR DE DEPARTAMENTO DE ADMINISTRACAO	CCD	R\$ 9.804,60
DIRETOR DE DEPARTAMENTO DE COMUNICACAO	CCD	R\$ 9.804,60
DIRETOR DE DEPARTAMENTO DE CULTURA	CCD	R\$ 9.804,60
DIRETOR DE DEPARTAMENTO DE DEFESA CIVIL	CCD	R\$ 9.804,60
DIRETOR DE DEPARTAMENTO DE ENFERMAGEM	CCD	R\$ 9.804,60
DIRETOR DE DEPARTAMENTO DE ESPORTES	CCD	R\$ 9.804,60
DIRETOR DE DEPARTAMENTO DE FINANÇAS	CCD	R\$ 9.804,60
DIRETOR DE DEPARTAMENTO DE HABITACAO	CCD	R\$ 9.804,60
DIRETOR DE DEPARTAMENTO DE SAUDE	CCD	R\$ 9.804,60
DIRETOR DE DEPARTAMENTO DE TURISMO	CCD	R\$ 9.804,60
DIRETOR DE DEPARTAMENTO EXECUTIVO	CCD	R\$ 9.804,60
DIRETOR DE ESCOLA	10A	R\$ 4.105,91
DIRETOR DE ESCOLA	10CIII	R\$ 5.260,79
DIRETOR DE ESCOLA	10DII	R\$ 5.461,22
DIRETOR DE ESCOLA	10DIII	R\$ 5.734,28
DIRETOR DE ESCOLA	10DIV	R\$ 6.021,00
DIRETOR DE ESCOLA	10DV	R\$ 6.322,05
DIRETOR DE EXECUTIVOS FISCAIS	CCD	R\$ 9.804,60
DIRETOR DO DEPARTAMENTO DA PROCURADORIA	CCD	R\$ 9.804,60
EDUCADOR	10CII	R\$ 5.010,28
EDUCADOR	10CIII	R\$ 5.260,79
ELETRICISTA	3DIV	R\$ 2.551,53
ELETRICISTA	3EV	R\$ 2.813,08
ELETRICISTA	3GVI	R\$ 3.256,50
ENCANADOR	3EIV	R\$ 2.679,09
ENCARREGADO	8HVI	R\$ 6.123,40
ENDODONTISTA	10CIV	R\$ 5.523,84
ENDODONTISTA	10EV	R\$ 6.638,13
ENDODONTISTA	10EVI	R\$ 6.970,07
ENFERMEIRO	10A	R\$ 4.105,91
ENFERMEIRO	10AI	R\$ 4.311,21
ENFERMEIRO	10EV	R\$ 6.638,13
ENFERMEIRO	10EVI	R\$ 6.970,07
ENFERMEIRO	10iIX	R\$ 9.807,59
ENFERMEIRO	10iVI	R\$ 8.472,14
ENGENHEIRO AGRONOMO	10HVI	R\$ 8.068,71
ENGENHEIRO CIVIL	10EVI	R\$ 6.970,07
ENGENHEIRO CIVIL	10HV	R\$ 7.684,51
ENGENHEIRO CIVIL	10HVIII	R\$ 8.895,77
ENGENHEIRO ELETRICISTA	10iVIII	R\$ 9.340,56
ENGENHEIRO FLORESTAL	10C	R\$ 4.544,50
ESCRITURARIO	6GIII	R\$ 4.245,91
ESCRITURARIO	6GIV	R\$ 4.458,22
ESCRITURARIO	6HIII	R\$ 4.458,22
ESCRITURARIO	6HIV	R\$ 4.681,15
ESCRITURARIO	6HVI	R\$ 5.160,97
ESCRITURARIO	6iIV	R\$ 4.915,22
ESCRITURARIO	6iX	R\$ 6.273,21
ESCRITURARIO	6IV	R\$ 5.160,97
ESCRITURARIO	6iVI	R\$ 5.419,02
ESCRITURARIO	6JV	R\$ 5.419,02
ESCRITURARIO	6JVI	R\$ 5.689,96

ESCRITURARIO	6JVII	R\$ 5.974,50
ESCRITURARIO	6JVIII	R\$ 6.273,21
ESTAGIARIO DIVIDA ATIVA	11E	R\$ 1.231,75
ESTAGIARIO MEIO AMBIENTE	11E	R\$ 1.231,75
ESTAGIARIO OBRAS E HABITACAO	11E	R\$ 1.231,75
ESTAGIARIO PLANEJAMENTO URBANO	11E	R\$ 1.231,75
ESTAGIARIO PROCURADORIA GERAL	11E	R\$ 1.231,75
ESTAGIARIO SECRETARIA DE GOVERNO	11E	R\$ 1.231,75
FARMACEUTICO	10CIII	R\$ 5.260,79
FARMACEUTICO	10DIII	R\$ 5.734,28
FARMACEUTICO	10EV	R\$ 6.638,13
FARMACEUTICO	10GVII	R\$ 8.068,71
FISCAL	9CIV	R\$ 4.744,39
FISCAL	9DIV	R\$ 4.981,59
FISCAL	9EIV	R\$ 5.230,67
FISCAL	9EV	R\$ 5.492,21
FISCAL	9EVI	R\$ 5.766,84
FISCAL	9FV	R\$ 5.766,84
FISCAL	9FVI	R\$ 6.055,18
FISCAL	9HVI	R\$ 6.675,82
FISCAL	9IV	R\$ 6.675,82
FISCAL	9iVI	R\$ 7.009,66
FISCAL	9iVIII	R\$ 7.728,14
FISCAL	9JIX	R\$ 8.520,27
FISCAL	9JVI	R\$ 7.360,11
FISCAL	9JVII	R\$ 7.728,14
FISCAL	9JVIII	R\$ 8.114,54
FISIOTERAPEUTA	10BI	R\$ 4.535,85
FISIOTERAPEUTA	10DVI	R\$ 6.638,13
FONOAUDIOLOGO	10DIII	R\$ 5.734,28
FONOAUDIOLOGO	10EIV	R\$ 6.322,05
FONOAUDIOLOGO	10EVI	R\$ 6.970,07
FOTOGRAFO	7iVIII	R\$ 6.513,03
GUARDA CIVIL	6A 1CL	R\$ 3.293,85
GUARDA CIVIL	6A CE	R\$ 4.117,32
GUARDA CIVIL	6A 1CL	R\$ 3.293,85
GUARDA CIVIL	6A 3CL	R\$ 2.386,84
GUARDA CIVIL	6A CE	R\$ 4.117,32
GUARDA CIVIL	6C CD	R\$ 7.271,56
GUARDA CIVIL	6C CE	R\$ 5.593,51
GUARDA CIVIL	6D 1CL	R\$ 4.679,00
GUARDA CIVIL	6D CD	R\$ 7.603,39
GUARDA CIVIL	6D CE	R\$ 5.848,76
INSPETOR DE ALUNOS	4A	R\$ 1.902,71
INSPETOR DE ALUNOS	4B	R\$ 2.075,11
INSPETOR DE ALUNOS	4BI	R\$ 2.178,87
INSPETOR DE ALUNOS	4BII	R\$ 2.287,81
INSPETOR DE ALUNOS	4CI	R\$ 2.275,87
INSPETOR DE ALUNOS	4CII	R\$ 2.389,66
INSPETOR DE ALUNOS	4CIII	R\$ 2.509,15
INSPETOR DE ALUNOS	4EV	R\$ 3.049,88
INSPETOR DE ALUNOS	4EVI	R\$ 3.202,40
INSPETOR DE ALUNOS	4FVIII	R\$ 3.707,15
INSPETOR DE ALUNOS	4iV	R\$ 3.707,15
INSPETOR DE ALUNOS	4iVII	R\$ 4.087,16
INSPETOR DE ALUNOS	4iVIII	R\$ 4.291,52
INSTRUTOR	4HV	R\$ 3.530,64
INSTRUTOR	4JIX	R\$ 4.731,44
INSTRUTOR	4JVI	R\$ 4.087,16

INSTRUTOR	4JVIII	R\$ 4.506,09
MECANICO	3DIV	R\$ 2.551,53
MEDICO ANESTESIOLOGISTA	10EII	R\$ 5.734,28
MEDICO ANESTESIOLOGISTA	10EV	R\$ 6.638,13
MEDICO ANESTESIOLOGISTA	10HVI	R\$ 8.068,71
MEDICO ANESTESIOLOGISTA	10HVII	R\$ 8.472,14
MEDICO ANESTESIOLOGISTA	10HVIII	R\$ 8.895,77
MEDICO ANESTESIOLOGISTA	10iIX	R\$ 9.807,59
MEDICO ANESTESIOLOGISTA	10iVI	R\$ 8.472,14
MEDICO CARDIOLOGISTA	10DV	R\$ 6.322,05
MEDICO CIRURGIAO GERAL	10DV	R\$ 6.322,05
MEDICO CIRURGIAO GERAL	10iIV	R\$ 7.684,51
MEDICO CLINICO GERAL	10BI	R\$ 4.535,85
MEDICO CLINICO GERAL	10DII	R\$ 5.461,22
MEDICO CLINICO GERAL	10DIII	R\$ 5.734,28
MEDICO CLINICO GERAL	10DIV	R\$ 6.021,00
MEDICO CLINICO GERAL	10DV	R\$ 6.322,05
MEDICO CLINICO GERAL	10EII	R\$ 5.734,28
MEDICO CLINICO GERAL	10EIII	R\$ 6.021,00
MEDICO CLINICO GERAL	10EIV	R\$ 6.322,05
MEDICO CLINICO GERAL	10EVII	R\$ 7.318,57
MEDICO CLINICO GERAL	10F	R\$ 5.461,22
MEDICO CLINICO GERAL	10FII	R\$ 6.021,00
MEDICO CLINICO GERAL	10FIV	R\$ 6.638,13
MEDICO CLINICO GERAL	10GV	R\$ 7.318,57
MEDICO CLINICO GERAL	10GVI	R\$ 7.684,51
MEDICO CLINICO GERAL	10HVI	R\$ 8.068,71
MEDICO DERMATOLOGISTA	10DIII	R\$ 5.734,28
MEDICO GINECOLOGISTA OBSTETRA	10C	R\$ 4.544,50
MEDICO GINECOLOGISTA OBSTETRA	10DII	R\$ 5.461,22
MEDICO GINECOLOGISTA OBSTETRA	10DIII	R\$ 5.734,28
MEDICO GINECOLOGISTA OBSTETRA	10EV	R\$ 6.638,13
MEDICO GINECOLOGISTA OBSTETRA	10EVI	R\$ 6.970,07
MEDICO GINECOLOGISTA OBSTETRA	10FIV	R\$ 6.638,13
MEDICO GINECOLOGISTA OBSTETRA	10FV	R\$ 6.970,07
MEDICO GINECOLOGISTA OBSTETRA	10FVI	R\$ 7.318,57
MEDICO NEUROLOGISTA	10DV	R\$ 6.322,05
MEDICO ORTOPEDISTA	10EV	R\$ 6.638,13
MEDICO ORTOPEDISTA	10FII	R\$ 6.021,00
MEDICO ORTOPEDISTA	10HIV	R\$ 7.318,57
MEDICO ORTOPEDISTA	10HV	R\$ 7.684,51
MEDICO PEDIATRA	10BI	R\$ 4.535,85
MEDICO PEDIATRA	10EIV	R\$ 6.322,05
MEDICO PEDIATRA	10FIII	R\$ 6.322,05
MEDICO PEDIATRA	10GV	R\$ 7.318,57
MEDICO PEDIATRA	10GVI	R\$ 7.684,51
MEDICO PEDIATRA	10HII	R\$ 6.638,13
MEDICO PEDIATRA	10HVI	R\$ 8.068,71
MEDICO PEDIATRA	10iVI	R\$ 8.472,14
MEDICO PSQUIATRA	10FVI	R\$ 7.318,57
MEDICO UROLOGISTA	10DII	R\$ 5.461,22
MEDICO VETERINARIO	10JIX	R\$ 10.297,96
MERENDEIRA	2DV	R\$ 2.476,34
MERENDEIRA	2EI	R\$ 2.139,18
MERENDEIRA	2EVI	R\$ 2.730,18
MERENDEIRA	2GV	R\$ 2.866,69
MERENDEIRA	2HIX	R\$ 3.658,74
MERENDEIRA	2HVI	R\$ 3.160,54
MERENDEIRA	2HVII	R\$ 3.318,57

MERENDEIRA	2HVIII	R\$ 3.484,50
MERENDEIRA	2iIV	R\$ 3.010,03
MERENDEIRA	2iVI	R\$ 3.318,57
MERENDEIRA	2iVII	R\$ 3.484,50
MERENDEIRA	2JVIII	R\$ 3.841,65
MONITOR DE ATIVIDADES ESPORTIVAS	7HIV	R\$ 5.103,12
MONITOR DE ATIVIDADES ESPORTIVAS	7HV	R\$ 5.358,27
MONITOR DE ATIVIDADES ESPORTIVAS	7iVI	R\$ 5.907,49
MONITOR DE TRANSPORTE ESCOLAR	4A	R\$ 1.902,71
MOTORISTA	3A	R\$ 1.569,46
MOTORISTA	3DIV	R\$ 2.551,53
MOTORISTA	3DV	R\$ 2.679,09
MOTORISTA	3EV	R\$ 2.813,08
MOTORISTA	3EVI	R\$ 2.953,73
MOTORISTA	3EVII	R\$ 3.101,40
MOTORISTA	3FV	R\$ 2.953,73
MOTORISTA	3GIV	R\$ 2.953,73
MOTORISTA	3GV	R\$ 3.101,40
MOTORISTA	3GVII	R\$ 3.419,31
MOTORISTA	3HVI	R\$ 3.419,31
MOTORISTA	3HVII	R\$ 3.590,27
MOTORISTA	3HVIII	R\$ 3.769,80
MOTORISTA	3iIX	R\$ 4.156,22
MOTORISTA	3iV	R\$ 3.419,31
MOTORISTA	3iVI	R\$ 3.590,27
MOTORISTA	3iVII	R\$ 3.769,80
MOTORISTA	3iVIII	R\$ 3.958,30
MOTORISTA	3JVI	R\$ 3.769,80
NUTRICIONISTA	10DV	R\$ 6.322,05
ODONTOLOGO	10DIII	R\$ 5.734,28
ODONTOLOGO	10DIV	R\$ 6.021,00
ODONTOLOGO	10EII	R\$ 5.734,28
ODONTOLOGO	10EIII	R\$ 6.021,00
ODONTOLOGO	10EIV	R\$ 6.322,05
ODONTOLOGO	10EV	R\$ 6.638,13
ODONTOLOGO	10EVII	R\$ 7.318,57
ODONTOLOGO	10HV	R\$ 7.684,51
ODONTOLOGO	10iV	R\$ 8.068,71
ODONTOLOGO	10iVI	R\$ 8.472,14
ODONTOLOGO	10JVIII	R\$ 9.807,59
OFICIAL DE ADMINISTRACAO	7GIV	R\$ 4.860,13
OFICIAL DE ADMINISTRACAO	7HIV	R\$ 5.103,12
OFICIAL DE ADMINISTRACAO	7iIV	R\$ 5.358,27
OFICIAL DE ADMINISTRACAO	7iV	R\$ 5.626,19
OFICIAL DE ADMINISTRACAO	7JVI	R\$ 6.202,88
OFICIAL DE ADMINISTRACAO	7JVIII	R\$ 6.838,68
OFICIAL DE ADMINISTRAÇÃO	7JiV	R\$ 5.626,19
OFICIAL DE ADMINISTRAÇÃO	7JiV	R\$ 5.907,49
OFICIAL DE ADMINISTRAÇÃO	7JiVII	R\$ 6.513,03
OPERADOR DE MAQUINAS	4DIV	R\$ 2.766,34
OPERADOR DE MAQUINAS	4EIII	R\$ 2.766,34
OPERADOR DE MAQUINAS	4EiV	R\$ 2.904,63
OPERADOR DE MAQUINAS	4EV	R\$ 3.049,88
OPERADOR DE MAQUINAS	4EVI	R\$ 3.202,40
OPERADOR DE MAQUINAS	4EVII	R\$ 3.362,49
OPERADOR DE MAQUINAS	4GIV	R\$ 3.202,40
OPERADOR DE MAQUINAS	4HV	R\$ 3.530,64
OPERADOR DE MAQUINAS	4JiX	R\$ 4.731,44
OPERADOR DE SISTEMAS	6HVI	R\$ 5.160,97

OPERADOR DE SISTEMAS	6IVII	R\$ 5.689,96
OPERADOR DE SISTEMAS	6JIX	R\$ 6.586,85
OPERADOR DE SISTEMAS	6JVII	R\$ 5.974,50
OPERADOR DE SISTEMAS	6JVIII	R\$ 6.273,21
OUVIDOR	CCC1	R\$ 8.173,66
PEDREIRO	3GVI	R\$ 3.256,50
PEDREIRO	3iX	R\$ 4.156,22
PEDREIRO	3JVIII	R\$ 4.156,22
PINTOR	3BII	R\$ 1.914,42
PINTOR	3DIV	R\$ 2.551,53
PINTOR	3HVI	R\$ 3.419,31
PREFEITO	P	R\$ 21.028,70
PROCURADOR	10A	R\$ 4.105,91
PROCURADOR	10AI	R\$ 4.311,21
PROCURADOR	10BI	R\$ 4.535,85
PROCURADOR	10BII	R\$ 4.762,61
PROCURADOR	10EIV	R\$ 6.322,05
PROCURADOR	10HVI	R\$ 8.068,71
PROCURADOR	10HVII	R\$ 8.472,14
PROCURADOR GERAL DO MUNICIPIO	CCB	R\$ 14.538,36
PROF. EDUC BASICA II - ED FISICA ESCOLAR	10A	R\$ 4.105,91
PROF. EDUC BASICA II - ED FISICA ESCOLAR	10BI	R\$ 4.535,85
PROF. EDUC. BASICA II - ED ESP/INCLUSIVA	10A	R\$ 4.105,91
PROF. EDUC. BASICA II - ED ESP/INCLUSIVA	10CII	R\$ 5.010,28
PROF. EDUC. BASICA II - ED ESP/INCLUSIVA	10CIII	R\$ 5.260,79
PROF. EDUCACAO BASICA II - ED FISICA	10A	R\$ 4.105,91
PROF. EDUCACAO BASICA II - ED FISICA	10B	R\$ 4.319,84
PROF. EDUCACAO BASICA II - ED FISICA	10C	R\$ 4.544,50
PROF. EDUCACAO BASICA II - ED FISICA	10CI	R\$ 4.771,70
PROF. EDUCACAO BASICA II - ED FISICA	10CII	R\$ 5.010,28
PROFESSOR DE PRIMEIRA INFANCIA	7A	R\$ 2.217,45
PROFESSOR DE PRIMEIRA INFANCIA	7B	R\$ 3.023,71
PROFESSOR DE PRIMEIRA INFANCIA	7BI	R\$ 3.174,89
PROFESSOR DE PRIMEIRA INFANCIA	7BII	R\$ 3.333,64
PROFESSOR DE PRIMEIRA INFANCIA	7C	R\$ 3.289,50
PROFESSOR DE PRIMEIRA INFANCIA	7CI	R\$ 3.453,98
PROFESSOR DE PRIMEIRA INFANCIA	7CII	R\$ 3.626,68
PROFESSOR DE PRIMEIRA INFANCIA	7CIII	R\$ 3.808,01
PROFESSOR ED BASICA II - ARTES	10A	R\$ 4.105,91
PROFESSOR ED BASICA II - ARTES	10B	R\$ 4.319,84
PROFESSOR ED BASICA II - ARTES	10BI	R\$ 4.535,85
PROFESSOR ED BASICA II - ARTES	10C	R\$ 4.544,50
PROFESSOR ED BASICA II - ARTES	10CI	R\$ 4.771,70
PROFESSOR ED BASICA II - ARTES	10CII	R\$ 5.010,28
PROFESSOR ED. BASICA I	9HVII	R\$ 7.009,66
PROFESSOR ED. BASICA I	9IVII	R\$ 7.360,11
PROFESSOR ED. BASICA I	9IVIII	R\$ 7.728,14
PROFESSOR EDUCACAO BASICA I	9A	R\$ 2.746,42
PROFESSOR EDUCACAO BASICA I	9AI	R\$ 2.883,75
PROFESSOR EDUCACAO BASICA I	9B	R\$ 3.346,81
PROFESSOR EDUCACAO BASICA I	9BI	R\$ 3.514,16
PROFESSOR EDUCACAO BASICA I	9BII	R\$ 3.689,86
PROFESSOR EDUCACAO BASICA I	9BIII	R\$ 3.874,36
PROFESSOR EDUCACAO BASICA I	9C	R\$ 3.903,20
PROFESSOR EDUCACAO BASICA I	9CI	R\$ 4.098,39
PROFESSOR EDUCACAO BASICA I	9CII	R\$ 4.303,27
PROFESSOR EDUCACAO BASICA I	9CIII	R\$ 4.518,44
PROFESSOR EDUCACAO BASICA I	9CIV	R\$ 4.744,39
PROFESSOR EDUCACAO BASICA I	9CV	R\$ 4.981,59

PROFESSOR EDUCACAO BASICA I	9DII	R\$ 4.518,44
PROFESSOR EDUCACAO BASICA I	9DIII	R\$ 4.744,39
PROFESSOR EDUCACAO BASICA I	9DIV	R\$ 4.981,59
PROFESSOR EDUCACAO BASICA I	9DV	R\$ 5.230,67
PROFESSOR EDUCACAO BASICA I	9DVI	R\$ 5.492,21
PROFESSOR EDUCACAO BASICA I	9EIV	R\$ 5.230,67
PROFESSOR EDUCACAO BASICA I	9EV	R\$ 5.492,21
PROFESSOR EDUCACAO BASICA I	9EVI	R\$ 5.766,84
PROFESSOR EDUCACAO BASICA I	9FI	R\$ 4.744,39
PROFESSOR EDUCACAO BASICA I	9FII	R\$ 4.981,59
PROFESSOR EDUCACAO BASICA I	9FVI	R\$ 6.055,18
PROFESSOR EDUCACAO BASICA I	9GII	R\$ 5.230,67
PROFESSOR EDUCACAO BASICA I	9GIV	R\$ 5.766,84
PROFESSOR EDUCACAO BASICA I	9HIV	R\$ 6.055,18
PROFESSOR EDUCACAO BASICA I	9HV	R\$ 6.357,93
PROFESSOR EDUCACAO BASICA I	9HVI	R\$ 6.675,82
PROFESSOR EDUCACAO BASICA I	9IIX	R\$ 8.114,54
PROFESSOR EDUCACAO BASICA I	9IV	R\$ 6.675,82
PROFESSOR EDUCACAO BASICA I	9IVI	R\$ 7.009,66
PROFESSOR EDUCACAO BASICA I	9IVII	R\$ 7.360,11
PROFESSOR EDUCACAO BASICA I	9JIX	R\$ 8.520,27
PROFESSOR EDUCACAO BASICA I	9JVI	R\$ 7.360,11
PROFESSOR EDUCACAO BASICA I	9JVII	R\$ 7.728,14
PROFESSOR EDUCACAO BASICA I	9JVIII	R\$ 8.114,54
PROFESSOR EDUCACAO BASICA II	10HIV	R\$ 7.318,57
PROFESSOR EDUCACAO BASICA II	10IVI	R\$ 8.472,14
PROFESSOR EDUCACAO BASICA II	10VIII	R\$ 9.340,56
PROFESSOR EDUCACAO BASICA II	10JIX	R\$ 10.297,96
PROFESSOR INDIO	10A	R\$ 4.105,91
PSICOLOGO	10A	R\$ 4.105,91
PSICOLOGO	10AI	R\$ 4.311,21
PSICOLOGO	10EVI	R\$ 6.970,07
PSICOLOGO	10JVII	R\$ 9.340,56
RECEPCIONISTA	2CII	R\$ 2.037,30
RECEPCIONISTA	2CIII	R\$ 2.139,18
RECEPCIONISTA	2DI	R\$ 2.037,30
RECEPCIONISTA	2DII	R\$ 2.139,18
RECEPCIONISTA	2DIII	R\$ 2.246,12
RECEPCIONISTA	2DIV	R\$ 2.358,43
RECEPCIONISTA	2DV	R\$ 2.476,34
RECEPCIONISTA	2EII	R\$ 2.246,12
RECEPCIONISTA	2EIII	R\$ 2.358,43
RECEPCIONISTA	2EIV	R\$ 2.476,34
RECEPCIONISTA	2EV	R\$ 2.600,15
RECEPCIONISTA	2EVI	R\$ 2.730,18
RECEPCIONISTA	2EVII	R\$ 2.866,69
RECEPCIONISTA	2FVI	R\$ 2.866,69
SALVA-VIDAS	4A	R\$ 1.902,71
SECRETARIO DE ADMINISTRACAO E FINANÇAS	CCB	R\$ 14.538,36
SECRETARIO DE DESENV SOCIAL TRAB E RENDA	CCB	R\$ 14.538,36
SECRETARIO DE EDUCACAO	CCB	R\$ 14.538,36
SECRETARIO DE ESCOLA	7A	R\$ 2.217,45
SECRETARIO DE ESCOLA	7BI	R\$ 3.174,89
SECRETARIO DE ESCOLA	7BII	R\$ 3.333,64
SECRETARIO DE ESCOLA	7C	R\$ 3.289,50
SECRETARIO DE ESCOLA	7CI	R\$ 3.453,98
SECRETARIO DE ESCOLA	7CII	R\$ 3.626,68
SECRETARIO DE ESCOLA	7CIII	R\$ 3.808,01
SECRETARIO DE GOVERNO E GESTAO	CCB	R\$ 14.538,36

SECRETARIO DE MEIO AMBIENTE	CCB	R\$ 14.538,36
SECRETARIO DE OBRAS E HABITACAO	CCB	R\$ 14.538,36
SECRETARIO DE PLANEJAMENTO URBANO	CCB	R\$ 14.538,36
SECRETARIO DE SAUDE	CCB	R\$ 14.538,36
SECRETARIO DE TURISMO, ESPORTE E CULTURA	CCB	R\$ 14.538,36
SUPERVISOR DE ENSINO	10A	R\$ 4.105,91
SUPERVISOR DE ENSINO	10DIII	R\$ 5.734,28
SUPERVISOR DE ENSINO	10DIV	R\$ 6.021,00
TEC LABORATORIO	8DIII	R\$ 4.351,77
TEC LABORATORIO	8EIII	R\$ 4.569,34
TEC LABORATORIO	8EV	R\$ 5.037,73
TEC LABORATORIO	8FIV	R\$ 5.037,73
TECNICO ASSISTENTE	9HV	R\$ 6.357,93
TECNICO ASSISTENTE	9IV	R\$ 6.675,82
TECNICO ASSISTENTE	9IVI	R\$ 7.009,66
TECNICO ASSISTENTE	9IVII	R\$ 7.360,11
TECNICO ASSISTENTE	9IVIII	R\$ 7.728,14
TECNICO ASSISTENTE	9JIX	R\$ 8.520,27
TECNICO AUXILIAR	7GVI	R\$ 5.358,27
TECNICO AUXILIAR	7HIV	R\$ 5.103,12
TECNICO AUXILIAR	7HVI	R\$ 5.626,19
TECNICO AUXILIAR	7iIV	R\$ 5.358,27
TECNICO AUXILIAR	7iIX	R\$ 6.838,69
TECNICO AUXILIAR	7IV	R\$ 5.626,19
TECNICO AUXILIAR	7IVI	R\$ 5.907,49
TECNICO AUXILIAR	7JV	R\$ 5.907,49
TECNICO AUXILIAR	7JVII	R\$ 6.513,03
TECNICO AUXILIAR	7JVIII	R\$ 6.838,68
TECNICO EM CONTABILIDADE	8A	R\$ 2.640,62
TECNICO EM CONTABILIDADE	8A	R\$ 2.640,62
TECNICO EM CONTABILIDADE	8AI	R\$ 2.772,67
TECNICO EM CONTABILIDADE	8DIV	R\$ 4.569,34
TECNICO EM CONTABILIDADE	8EIV	R\$ 4.797,84

TECNICO EM CONTABILIDADE	8EV	R\$ 5.037,73
TECNICO EM CONTABILIDADE	8JVI	R\$ 6.751,03
TECNICO EM CONTABILIDADE	8JVII	R\$ 7.088,62
TECNICO EM ENFERMAGEM	6A	R\$ 2.169,81
TECNICO EM HIGIENE BUCAL	8JIX	R\$ 7.815,18
TECNICO EM LABORATORIO	8DIV	R\$ 4.569,34
TECNICO EM LABORATORIO	8GIV	R\$ 5.289,60
TECNICO EM LABORATORIO	8HV	R\$ 5.831,80
TECNICO EM LABORATORIO	8HVI	R\$ 6.123,40
TECNICO EM LABORATORIO	8iVIII	R\$ 7.088,62
TECNICO EM LABORATORIO	8JIX	R\$ 7.815,18
TECNICO EM NUTRICAO	8EVII	R\$ 5.554,10
TECNICO EM NUTRICAO	8iIX	R\$ 7.443,01
TECNICO EM NUTRICAO	8JVIII	R\$ 7.443,01
TECNICO EM PROCESSAMENTO DADOS	8iVII	R\$ 6.751,03
TECNICO EM PROCESSAMENTO DADOS	8JIX	R\$ 7.815,18
TECNICO EM PROCESSAMENTO DADOS	8JVIII	R\$ 7.443,01
TECNICO EM RAIO-X	8A	R\$ 2.640,62
TECNICO EM RAIO-X	8DIII	R\$ 4.351,77
TECNICO EM RAIO-X	8DIV	R\$ 4.569,34
TECNICO EM RAIO-X	8EIV	R\$ 4.797,84
TECNICO EM RAIO-X	8EV	R\$ 5.037,73
TECNICO EM RAIO-X	8GIV	R\$ 5.289,60
TELEFONISTA	3HVI	R\$ 3.419,31
TELEFONISTA	3iIX	R\$ 4.156,22
TELEFONISTA	3JV	R\$ 3.590,27
TELEFONISTA	3JVII	R\$ 3.958,30
TERAPEUTA OCUPACIONAL	10EVI	R\$ 6.970,07
VICE PREFEITO	V	R\$ 10.514,35

Fabio B. Gomes Leite
Diretor de Departamento de Recursos Humanos



RELATÓRIO DE GESTÃO FISCAL
DEMONSTRATIVO DA DESPESA COM PESSOAL
ORÇAMENTO FISCAL E DA SEGURIDADE SOCIAL
JANEIRO A DEZEMBRO 2021 / QUADRIMESTRE SETEMBRO - DEZEMBRO

RGF - ANEXO I (LRF, Art. 55, inciso I, alínea "a")

R\$ CENTAVOS

DESPESA COM PESSOAL	DESPESAS EXECUTADAS													INSCRITAS EM RESTOS A PAGAR NÃO PROCESSADOS
	<últimos 12 meses>													
	LIQUIDADAS													
	Jan / 2021	Fev / 2021	Mar / 2021	Abr / 2021	Mai / 2021	Jun / 2021	Jul / 2021	Ago / 2021	Set / 2021	Out / 2021	Nov / 2021	Dez / 2021	TOTAL (ÚLTIMOS 12 MESES)	
DESPESA BRUTA COM PESSOAL (I)	19.302.903,36	18.810.811,62	17.558.647,31	18.827.765,22	19.490.322,50	21.894.467,06	19.056.223,60	18.827.703,20	19.873.516,97	18.667.334,26	28.412.207,94	21.241.855,00	242.953.760,04	128.445,98
Pessoal Ativo	14.459.773,38	14.141.455,52	13.814.016,65	14.162.188,40	14.798.148,41	17.318.266,38	14.157.374,30	14.395.888,28	15.573.252,23	13.781.874,53	23.086.120,73	18.437.052,87	188.095.411,68	32.711,97
Vencimentos, Vantagens e Outras Despesas Variáveis	12.289.028,27	11.937.348,43	11.626.191,92	11.971.804,35	12.552.301,25	15.097.999,79	12.039.112,53	12.236.257,39	13.501.485,46	11.606.760,72	19.044.917,52	16.353.468,82	160.256.656,45	22.911,40
Obrigações Patronais	2.170.745,11	2.204.107,09	2.187.824,73	2.190.384,05	2.245.847,16	2.220.266,59	2.118.261,77	2.159.630,89	2.071.786,77	2.145.113,81	4.041.203,21	2.083.584,05	27.838.755,23	9.800,57
Benefícios Previdenciários	0,00	0,00	0,00	0,00	0,00	0,00	0,00	0,00	0,00	0,00	0,00	0,00	0,00	0,00
Pessoal Inativo e Pensionistas	2.076.934,52	2.090.784,24	2.133.550,17	2.132.412,13	2.173.107,06	2.462.423,74	2.288.542,66	2.246.706,59	2.267.812,92	2.374.316,71	4.273.516,16	2.380.708,33	28.870.815,23	0,00
Aposentadorias, Reserva e Reformas	1.866.212,17	1.865.594,49	1.888.736,45	1.876.473,30	1.886.882,57	2.130.419,95	1.919.756,20	1.938.941,30	1.987.954,98	2.023.598,97	3.725.472,22	2.061.393,23	25.171.458,53	0,00
Pensões	210.722,35	225.189,75	244.813,72	255.938,83	286.224,49	332.003,79	368.786,46	307.765,29	279.857,94	350.717,74	548.043,94	289.315,10	3.699.379,40	0,00
Outros Benefícios Previdenciários	0,00	0,00	0,00	0,00	0,00	0,00	0,00	0,00	0,00	0,00	0,00	0,00	0,00	0,00
Outras despesas de pessoal decorrentes de contratos de terceirização ou de contratação de forma indireta (§ 1º do art. 18 da LRF)	2.786.195,46	2.578.571,86	1.611.080,49	2.533.164,69	2.519.067,03	2.113.776,94	2.610.306,64	2.185.108,33	2.032.453,82	2.531.143,02	2.052.571,05	454.093,80	25.987.533,13	95.734,01
DESPESAS NÃO COMPUTADAS (II) (§ 1º do art. 19 da LRF)	2.108.734,72	2.099.614,81	2.167.850,73	2.132.412,13	2.748.006,80	2.462.423,74	2.303.509,17	2.282.309,00	2.267.812,92	2.374.316,71	4.314.209,50	2.358.536,84	29.620.737,07	0,00
Indenizações por Demissão e Incentivos à Demissão Voluntária	0,00	0,00	0,00	0,00	0,00	0,00	0,00	0,00	0,00	0,00	0,00	0,00	0,00	0,00
Decorrentes de Decisão Judicial de período anterior ao da apuração	32.800,20	8.352,99	34.300,56	0,00	14.122,20	0,00	9.206,29	33.609,72	0,00	0,00	0,00	0,00	132.391,96	0,00
Despesas de Exercícios Anteriores de período anterior ao da apuração	0,00	477,58	0,00	0,00	560.777,54	0,00	5.760,22	1.992,69	0,00	0,00	40.693,34	7.828,51	617.529,88	0,00
Inativos e Pensionistas com Recursos Vinculados	2.076.934,52	2.090.784,24	2.133.550,17	2.132.412,13	2.173.107,06	2.462.423,74	2.288.542,66	2.246.706,59	2.267.812,92	2.374.316,71	4.273.516,16	2.350.708,33	28.870.815,23	0,00
DESPESA LÍQUIDA COM PESSOAL (III) = (I - II)	17.193.168,64	16.711.196,81	15.390.796,58	16.695.353,09	16.742.315,70	19.432.043,32	16.752.714,43	16.545.394,20	17.605.706,05	16.293.017,55	25.097.998,44	18.883.318,16	213.333.022,97	128.445,98

APURAÇÃO DO CUMPRIMENTO DO LIMITE LEGAL	VALOR	% SOBRE A RCL
RECEITA CORRENTE LÍQUIDA - RCL (IV)	544.576.240,61	-
(-) Transferências obrigatórias da União relativas às emendas individuais (art. 166-A, § 1º, da CF) (V)	300.000,00	
(-) Transferências obrigatórias da União relativas às emendas de bancada (art. 166, § 16 da CF) (VI)	0,00	
RECEITA CORRENTE LÍQUIDA AJUSTADA PARA CÁLCULO DOS LIMITES DA DESPESA COM PESSOAL (VII) = (IV - V - VI)	544.276.240,61	
DESPESA TOTAL COM PESSOAL - DTP (VIII) = (III a + III b)	213.461.468,95	39,22
LIMITE MÁXIMO (IX) (incisos I, II e III, art. 20 da LRF)	293.909.169,93	54,00
LIMITE PRUDENCIAL (X) = (0,95 x IX) (parágrafo único do art. 22 da LRF)	279.213.711,43	51,30
LIMITE DE ALERTA (XI) = (0,90 x IX) (inciso II do §1º do art. 59 da LRF)	264.518.252,94	48,60

Fonte: SMARAPD Informática Ltda.

Unidade Responsável:

Emissão: 25/01/2022 10:37:53

Nota: Durante o exercício, somente as despesas liquidadas são consideradas executadas. No encerramento do exercício, as despesas não liquidadas inscritas em restos a pagar não processados são também consideradas executadas. Dessa forma, para maior transparência, as despesas executadas estão segregadas em: a) Despesas liquidadas, consideradas aquelas em que houve a entrega do material ou serviço, nos termos do art. 63 da Lei 4.320/64; b) Despesas empenhadas mas não liquidadas, inscritas em Restos a Pagar não processados, consideradas liquidadas no encerramento do exercício, por força inciso II do art. 35 da Lei 4.320/64.



**RELATÓRIO DE GESTÃO FISCAL
DEMONSTRATIVO DA DESPESA COM PESSOAL
ORÇAMENTO FISCAL E DA SEGURIDADE SOCIAL
JANEIRO A DEZEMBRO 2021 / QUADRIMESTRE SETEMBRO - DEZEMBRO**

RGF - ANEXO I (LRF, Art. 55, inciso I, alínea "a")

R\$ CENTAVOS

CAIO ARIAS
MATHEUS:25762
649806

Assinado de forma digital por
CAIO ARIAS
MATHEUS.25762649806
Dados: 2022.01.28 09:37:22
-03'00'

ENG. CAIO MATHEUS
PREFEITO DO MUNICÍPIO

MIRIAN CAJAZEIRA
VASQUES MARTINS
DINIZ:80080081800

Assinado de forma digital por
MIRIAN CAJAZEIRA VASQUES
MARTINS DINIZ.80080081800
Dados: 2022.01.28 09:46:29 -03'00'

MIRIAN CAJAZEIRA V. M. DINIZ
SECRETARIA DE ADM E FINANÇAS

ADRIANA SANTANA
CARDOSO:2753378088
4

Assinado de forma digital por
ADRIANA SANTANA
CARDOSO.27533780884
Dados: 2022.01.28 09:33:36 -03'00'

ADRIANA SANTANA CARDOSO
CONTROLADORA



**MUNICÍPIO DE BERTIOGA
RELATÓRIO DE GESTÃO FISCAL
DEMONSTRATIVO DA DÍVIDA CONSOLIDADA LÍQUIDA
ORÇAMENTO FISCAL E DA SEGURIDADE SOCIAL
JANEIRO A DEZEMBRO 2021 / QUADRIMESTRE SETEMBRO - DEZEMBRO**

RGF - Anexo II (LRF, Art. 55, inciso I, alínea "b")

R\$ CENTAVOS

DÍVIDA CONSOLIDADA	SALDO EXERCÍCIO ANTERIOR	SALDO DO EXERCÍCIO DE 2021		
		Até o 1º Quadrimestre	Até o 2º Quadrimestre	Até o 3º Quadrimestre
DÍVIDA CONSOLIDADA - DC (I)	75.082.421,52	78.927.917,06	89.751.634,08	94.458.494,28
Dívida Mobiliária	0,00	0,00	0,00	0,00
Dívida Contratual	75.082.421,52	78.927.917,06	89.751.634,08	92.207.307,84
Empréstimos	0,00	0,00	0,00	0,00
Internos	0,00	0,00	0,00	0,00
Externos	0,00	0,00	0,00	0,00
Reestruturação da Dívida de Estados e Municípios	0,00	0,00	0,00	0,00
Financiamentos	57.878.753,77	62.164.187,91	70.477.224,21	75.185.554,61
Internos	57.878.753,77	62.164.187,91	70.477.224,21	75.185.554,61
Externos	0,00	0,00	0,00	0,00
Parcelamento e Renegociação de dívidas	17.203.667,75	16.763.729,15	16.933.156,23	17.215.474,35
De Tributos	1.634.680,75	1.536.455,35	1.536.959,08	1.536.455,35
De Contribuições Previdenciárias	15.568.987,00	15.227.273,80	15.363.959,08	15.679.019,00
De Demais Contribuições Sociais	0,00	0,00	0,00	0,00
Do FGTS	0,00	0,00	0,00	0,00
Com Instituição Não financeira	0,00	0,00	0,00	0,00
Demais Dívidas Contratuais	0,00	0,00	0,00	0,00
Precatórios Posteriores a 05/05/2000 (inclusive) - Vencidos e não pagos	0,00	0,00	0,00	0,00
Outras Dívidas	0,00	0,00	2.341.253,81	2.057.465,32
DEDUÇÕES (II)	106.627.351,51	176.800.477,42	189.323.072,09	193.690.897,00
Disponibilidade de Caixa	106.624.351,51	176.800.477,42	189.323.072,09	193.690.897,00
Disponibilidade de Caixa Bruta	117.054.264,43	178.203.665,37	189.741.605,38	202.899.909,35
(-) Restos a Pagar Processados	10.426.912,92	1.403.665,37	418.533,29	9.209.012,35
Demais Haveres Financeiros	0,00	0,00	0,00	0,00
DÍVIDA CONSOLIDADA LÍQUIDA (DCL) (III) = (I - II)	(31.544.929,99)	(97.872.560,36)	(99.571.438,01)	(99.232.402,72)
RECEITA CORRENTE LÍQUIDA - RCL (IV)	436.826.458,09	468.441.437,81	505.911.072,95	544.576.240,61
(-) Transferências obrigatórias da União relativas às emendas individuais (art. 166-A, § 1º, da CF) (V)	600.000,00	600.000,00	550.000,00	300.000,00
RECEITA CORRENTE LÍQUIDA AJUSTADA PARA CÁLCULO DOS LIMITES DE ENDIVIDAMENTO (VI) = (IV - V)	436.226.458,09	467.841.437,81	505.361.072,95	544.276.240,61
% da DC sobre a RCL (I/RCL)	17,21	16,87	17,76	17,35
% da DCL sobre a RCL (III/RCL)	(7,23)	(20,92)	(19,70)	(18,23)
LIMITE DEFINIDO POR RESOLUÇÃO DO SENADO FEDERAL - 120%	523.471.749,71	561.409.725,37	606.433.287,54	653.131.488,73
LIMITE DE ALERTA (inciso III do § 1º do art. 59 da LRF) - 90%	471.124.574,74	505.268.752,83	545.789.958,79	587.818.339,86

OUTROS VALORES NÃO INTEGRANTES DA DC	SALDO EXERCÍCIO ANTERIOR	SALDO DO EXERCÍCIO DE 2021		
		Até o 1º Quadrimestre	Até o 2º Quadrimestre	Até o 3º Quadrimestre
PRECATORIOS ANTERIORES A 05/05/2000	0,00	0,00	0,00	0,00
PRECATORIOS POSTERIORES A 05/05/2000 (Não incluídos na DC)	718.765,47	718.765,47	718.765,47	4.240.592,97
PASSIVO ATUARIAL	709.166.343,60	709.166.343,60	709.166.343,60	776.405.597,22
INSUFICIÊNCIA FINANCEIRA	0,00	0,00	0,00	0,00
DEPÓSITOS E CONSIGNAÇÕES SEM CONTRAPARTIDA	2.745.045,00	3.100.158,15	3.083.160,59	2.988.644,08
RP NÃO-PROCESSADOS	38.774.343,38	12.546.017,95	9.129.400,34	70.509.833,12
ANTECIPAÇÕES DE RECEITA ORÇAMENTÁRIA – ARO	0,00	0,00	0,00	0,00
DÍVIDA CONTRATUAL DE PPP	0,00	0,00	0,00	0,00
APROPRIAÇÃO DE DEPÓSITOS JUDICIAIS	0,00	0,00	0,00	0,00

FONTE: SMARapd Informática Ltda

Unidade Responsável:

Emissão: 27/01/2022 15:04:11

CAIO ARIAS
MATHEUS:25762649806

Assinado de forma digital por CAIO ARIAS MATHEUS:25762649806
Dados: 2022.01.28 09:37:50 -03'00'

ENG. CAIO MATHEUS
PREFEITO DO MUNICÍPIO

MIRIAN CAJAZEIRA VASQUES
MARTINS DINIZ:80080081800

Assinado de forma digital por MIRIAN CAJAZEIRA VASQUES MARTINS
DINIZ:80080081800
Dados: 2022.01.28 09:46:55 -03'00'

MIRIAN CAJAZEIRA V. M. DINIZ
SECRETARIA DE ADM E FINANÇAS

ADRIANA SANTANA
CARDOSO:2753378084

Assinado de forma digital por ADRIANA SANTANA CARDOSO:27533780884
Dados: 2022.01.28 09:35:09 -03'00'

ADRIANA SANTANA CARDOSO
CONTROLADORA



UG CONSOLIDADORA
RELATÓRIO DE GESTÃO FISCAL
DEMONSTRATIVO DAS GARANTIAS E CONTRAGARANTIAS DE VALORES
ORÇAMENTO FISCAL E DA SEGURIDADE SOCIAL
JANEIRO A DEZEMBRO 2021 / QUADRIMESTRAL SETEMBRO - DEZEMBRO

RGF - ANEXO 3 (LRF, art. 55, inciso I, alínea "c" e art. 40, § 1º)

R\$ Centavos

GARANTIAS CONCEDIDAS	SALDO EXERCÍCIO ANTERIOR	SALDO DO EXERCÍCIO DE 2021		
		Até o 1º Quadrimestre	Até o 2º Quadrimestre	Até o 3º Quadrimestre
AOS ESTADOS (I)	0,00	0,00	0,00	0,00
Em Operações de Crédito Externas	0,00	0,00	0,00	0,00
Em Operações e Crédito Internas	0,00	0,00	0,00	0,00
AOS MUNICÍPIOS (II)	0,00	0,00	0,00	0,00
Em Operações de Crédito Externas	0,00	0,00	0,00	0,00
Em Operações de Crédito Internas	0,00	0,00	0,00	0,00
ÀS ENTIDADES CONTROLADAS (III)	0,00	0,00	0,00	0,00
Em Operações de Crédito Externas	0,00	0,00	0,00	0,00
Em Operações de Crédito Internas	0,00	0,00	0,00	0,00
POR MEIO DE FUNDOS E PROGRAMAS (IV)	0,00	0,00	0,00	0,00
TOTAL GARANTIAS CONCEDIDAS (V) = (I + II + III + IV)	0,00	0,00	0,00	0,00
RECEITA CORRENTE LÍQUIDA - RCL (VI)	436.226.458,09	468.441.437,81	505.911.072,95	544.576.240,61
(-) Transferências Obrigatórias da União relativas às Emendas Individuais	600.000,00	600.000,00	550.000,00	300.000,00
RECEITA CORRENTE LÍQUIDA AJUSTADA PARA CÁLCULOS DOS LI	435.626.458,09	467.841.437,81	505.361.072,95	544.276.240,61
% do TOTAL DAS GARANTIAS sobre a RCL Ajustada (V/VIII)	0,00	0,00	0,00	0,00
LIMITE DEFINIDO POR RESOLUÇÃO DO SENADO FEDERAL - <22%>	95.837.820,78	102.925.116,32	111.179.436,05	119.740.772,93
LIMITE DE ALERTA (inciso III do §1º do art. 59 da LRF) - <90%>	86.254.038,70	92.632.604,69	100.061.492,44	107.766.695,64

CONTRAGARANTIAS RECEBIDAS	SALDO EXERCÍCIO ANTERIOR	SALDO DO EXERCÍCIO DE 2021		
		Até o 1º Quadrimestre	Até o 2º Quadrimestre	Até o 3º Quadrimestre
DOS ESTADOS (VII)	0,00	0,00	0,00	0,00
Em Garantia às operações de Crédito Externas	0,00	0,00	0,00	0,00
Em Garantia às operações de Crédito Internas	0,00	0,00	0,00	0,00
DOS MUNICÍPIOS (VIII)	0,00	0,00	0,00	0,00
Em Garantia às operações de Crédito Externas	0,00	0,00	0,00	0,00
Em Garantia às operações de Crédito Internas	0,00	0,00	0,00	0,00
ÀS ENTIDADES CONTROLADAS (IX)	0,00	0,00	0,00	0,00
Em Operações de Crédito Externas	0,00	0,00	0,00	0,00
Em Operações de Crédito Internas	0,00	0,00	0,00	0,00
EM GARANTIAS POR MEIO DE FUNDOS E PROGRAMAS (X)	0,00	0,00	0,00	0,00
TOTAL CONTRAGARANTIAS RECEBIDAS (XI) = (VII + VIII + IX + X)	0,00	0,00	0,00	0,00
MEDIDAS CORRETIVAS:	0,00	0,00	0,00	0,00

FONTE: SMARapd Informática Ltda

Unidade Responsável: MUNICÍPIO DE BERTIOGA

Emissão: 27/01/2022 14:53:20

CAIO ARIAS
MATHEUS:25762649806

Assinado de forma digital por CAIO ARIAS MATHEUS:25762649806
Dados: 2022.01.28 09:55:08 -03'00'

ENG. CAIO MATHEUS
PREFEITO DO MUNICÍPIO

MIRIAN CAJAZEIRA
VASQUES MARTINS
DINIZ:80080081800

Assinado de forma digital por MIRIAN CAJAZEIRA VASQUES MARTINS DINIZ:80080081800
Dados: 2022.01.28 09:47:21 -03'00'

MIRIAN CAJAZEIRA V. M. DINIZ
SECRETARIA DE ADM E FINANÇAS

ADRIANA SANTANA
CARDOSO:27533780884

Assinado de forma digital por ADRIANA SANTANA CARDOSO:27533780884
Dados: 2022.01.28 09:35:30 -03'00'

ADRIANA SANTANA CARDOSO
CONTROLADORA



**RELATÓRIO DE GESTÃO FISCAL
DEMONSTRATIVO DAS OPERAÇÕES DE CRÉDITO
ORÇAMENTO FISCAL E DA SEGURIDADE SOCIAL
JANEIRO A DEZEMBRO 2021 / QUADRIMESTRE SETEMBRO - DEZEMBRO**

RGF - ANEXO 4 (LRF, Art. 55, inciso I, alínea "d" e inciso III alínea "c")

R\$ Centavos

OPERAÇÕES DE CRÉDITO	VALOR REALIZADO	
	No Quadrimestre de Referência	Até o Quadrimestre de Referência (a)
Mobilária	0,00	0,00
Interna	0,00	0,00
Externa	0,00	0,00
Contratual	5.910.672,18	20.036.805,80
Interna	5.910.672,18	20.036.805,80
Empréstimos	5.910.672,18	19.791.895,72
Aquisição Financiada de Bens e Arrendamento Mercantil Financeiro	0,00	0,00
Antecipação de Receita pela Venda a Termo de Bens e Serviços	0,00	0,00
Assunção, Reconhecimento e Confissão de Dívidas (LRF, art. 29, § 1º)	0,00	0,00
Operações de crédito não sujeitas ao limite para fins de contratação (I)	0,00	244.910,08
Externa	0,00	0,00
Empréstimos	0,00	0,00
Aquisição Financiada de Bens e Arrendamento Mercantil Financeiro	0,00	0,00
Antecipação de Receita pela Venda a Termo de Bens e Serviços	0,00	0,00
Assunção, Reconhecimento e Confissão de Dívidas (LRF, art. 29, § 1º)	0,00	0,00
Operações de crédito não sujeitas ao limite para fins de contratação (II)	0,00	0,00
TOTAL (III)	5.910.672,18	20.036.805,80

APURAÇÃO DO CUMPRIMENTO DOS LIMITES	VALOR	% SOBRE A RCL
RECEITA CORRENTE LÍQUIDA – RCL (IV)	544.576.240,61	0,00
(-) Transferências obrigatórias da União relativas às emendas individuais (§ 1º, art. 166-A da CF) (V)	300.000,00	0,00
RECEITA CORRENTE LÍQUIDA AJUSTADA PARA CÁLCULO DOS LIMITES DE ENDIVIDAMENTO (VI) = (IV - V)	544.276.240,61	0,00
OPERAÇÕES VEDADAS (VII)	0,00	0,00
TOTAL CONSIDERADO PARA FINS DA APURAÇÃO DO CUMPRIMENTO DO LIMITE (VIII) = (IIIa + VII - Ia - IIa)	19.791.895,72	3,64
LIMITE GERAL DEFINIDO POR RESOLUÇÃO DO SENADO FEDERAL PARA AS OPERAÇÕES DE CRÉDITO INTERNAS E EXTERNAS	87.084.198,50	16,00
LIMITE DE ALERTA (inciso III do §1º do art. 59 da LRF) - <%>	78.375.778,65	14,40
OPERAÇÕES DE CRÉDITO POR ANTECIPAÇÃO DA RECEITA ORÇAMENTÁRIA	0,00	0,00
LIMITE DEFINIDO POR RESOLUÇÃO DO SENADO FEDERAL PARA AS OPERAÇÕES DE CRÉDITO POR ANTECIPAÇÃO DA RECEITA	38.099.336,84	7,00

OUTRAS OPERAÇÕES QUE INTEGRAM A DÍVIDA CONSOLIDADA	VALOR REALIZADO	
	No Quadrimestre de Referência	Até o Quadrimestre de Referência (a)
Parcelamentos de Dívidas	0,00	0,00
Tributos	0,00	0,00
Contribuições Previdenciárias	0,00	0,00
FGTS	0,00	0,00
Operações de reestruturação e recomposição do principal de dívidas	0,00	0,00

FONTE: SMARapd Informática Ltda

Unidade Responsável:

Emissão: 27/01/2022 13:09:41

CAIO ARIAS
MATHEUS:2576264
9806

Assinado de forma digital por
CAIO ARIAS
MATHEUS:25762649806
Dados: 2022.01.28 09:38:11
-03'00'

**ENG. CAIO MATHEUS
PREFEITO DO MUNICÍPIO**

MIRIAN CAJAZEIRA
VASQUES MARTINS
DINIZ:80080081800

Assinado de forma digital por
MIRIAN CAJAZEIRA VASQUES
MARTINS DINIZ:80080081800
Dados: 2022.01.28 09:55:47 -03'00'

**MIRIAN CAJAZEIRA V. M. DINIZ
SECRETARIA DE ADM E FINANÇAS**

ADRIANA SANTANA
CARDOSO:27533780884

Assinado de forma digital por
ADRIANA SANTANA
CARDOSO:27533780884
Dados: 2022.01.28 09:35:53 -03'00'

**ADRIANA SANTANA CARDOSO
CONTROLADORA**



MUNICÍPIO DE BERTIOGA
RELATÓRIO DE GESTÃO FISCAL
DEMONSTRATIVO DA DISPONIBILIDADE DE CAIXA
ORÇAMENTO FISCAL E DA SEGURIDADE SOCIAL
JANEIRO A DEZEMBRO 2021

RGF - ANEXO 05 (LRF, art. 55, Inciso III, alínea "a")

IDENTIFICAÇÃO DOS RECURSOS	DISPONIBILIDADE DE CAIXA BRUTA (a)	OBRIGAÇÕES FINANCEIRAS				Insuficiência Financeira Verificada no Consórcio Público (f)	Disponibilidade de Caixa Líquida (antes da inscrição em restos a pagar não processados do exercício) (g) = (a - (b + c + d + e) - f)	RESTOS A PAGAR EMPENHADOS E NÃO LIQUIDADOS DO EXERCÍCIO	EMPENHOS NÃO LIQUIDADOS CANCELADOS (NÃO INSCRITOS POR INSUFICIÊNCIA FINANCEIRA)	DISPONIBILIDADE DE CAIXA LÍQUIDA (APÓS A INSCRIÇÃO EM RESTOS A PAGAR NÃO PROCESSADOS DO EXERCÍCIO)
		Restos a Pagar Liquidados e Não Pagos		Restos a Pagar Empenhados e Não Liquidados de Exercícios Anteriores (d)	Demais Obrigações Financeiras (e)					
		De Exercícios Anteriores (b)	Do Exercício (c)							
TOTAL DOS RECURSOS NÃO VINCULADOS (I)	100.373.461,08	0,00	4.725.366,08	563.460,11	0,00	0,00	95.084.634,89	10.556.776,49	0,00	84.527.858,40
Recursos Ordinários	100.373.461,08	0,00	4.725.366,08	563.460,11	0,00	0,00	95.084.634,89	10.556.776,49	0,00	84.527.858,40
Outros Recursos não Vinculados	0,00	0,00	0,00	0,00	0,00	0,00	0,00	0,00	0,00	0,00
TOTAL DOS RECURSOS VINCULADOS (II)	731.623.012,68	859,86	9.081.518,85	4.148.395,98	0,00	0,00	718.392.237,99	53.204.562,92	0,00	665.187.675,07
Receitas de Impostos e de Transferência de Impostos - Educação	6.884.897,31	0,00	2.174.568,80	0,00	0,00	0,00	4.710.328,51	17.171.234,88	0,00	(12.460.906,37)
Transferências do FUNDEB	1.053.145,53	0,00	898.656,47	0,00	0,00	0,00	154.489,06	8.153,06	0,00	146.336,00
Outros Recursos Vinculados à Educação	4.999.797,88	0,00	1.466.056,55	0,00	0,00	0,00	3.533.741,33	3.627.158,39	0,00	(93.417,06)
Receitas de Impostos e de Transferência de Impostos - Saúde	586.157,62	0,00	846.905,37	183.835,04	0,00	0,00	(444.582,79)	6.488.815,44	0,00	(6.933.398,23)
Outros Recursos Vinculados à Saúde	8.948.263,42	0,00	202.180,17	622.973,35	0,00	0,00	8.123.109,90	2.096.333,73	0,00	6.026.776,17
Recursos Vinculados à Assistência Social	1.006.255,73	0,00	409.666,34	385,90	0,00	0,00	596.203,49	51.500,04	0,00	544.653,45
Recursos Vinculados ao RPPS - Plano Previdenciário	636.115.548,17	0,00	0,00	0,00	0,00	0,00	636.115.548,17	0,00	0,00	636.115.548,17
Recursos Vinculados ao RPPS - Plano Financeiro	0,00	0,00	0,00	0,00	0,00	0,00	0,00	0,00	0,00	0,00
Recursos de Operações de Crédito (exceto vinculados à Educação e à Saúde)	1.789.545,71	0,00	1.491.811,93	0,00	0,00	0,00	297.733,78	5.531.080,61	0,00	(5.233.346,83)
Recursos de Alienação de Bens/Ativos	574.503,53	0,00	0,00	0,00	0,00	0,00	574.503,53	0,00	0,00	574.503,53
Outros Recursos Vinculados	69.664.897,78	859,86	1.591.673,22	3.341.201,69	0,00	0,00	64.731.163,01	18.230.236,77	0,00	46.500.926,24
TOTAL (III) = (I + II)	831.996.473,76	859,86	13.806.884,93	4.711.856,09	0,00	0,00	813.476.872,88	63.761.339,41	0,00	749.715.533,47

FONTE: SMARapd Informática Ltda

Unidade Responsável: 0

Emissão: 27/01/2022

CAIO ARIAS
MATHEUS:2576264980
6
Assinado de forma digital por
CAIO ARIAS
MATHEUS:25762649806
Dados: 2022.01.28 09:38:48 -03'00'

ENG. CAIO MATHEUS
PREFEITO DO MUNICÍPIO

MIRIAN CAJEZEIRA VASQUES
MARTINS DINIZ:90080081800
Assinado de forma digital por MIRIAN
CAJEZEIRA VASQUES MARTINS
DINIZ:90080081800
Dados: 2022.01.28 09:47:46 -03'00'

MIRIAN CAJEZEIRA V. M. DINIZ
SECRETARIA DE ADM E FINANÇAS

ADRIANA SANTANA
CARDOSO:2753378
0884
Assinado de forma digital por
ADRIANA SANTANA
CARDOSO:27533780884
Dados: 2022.01.28 09:36:19
-03'00'

ADRIANA SANTANA CARDOSO
CONTROLADORA



UG CONSOLIDADORA
RELATÓRIO DE GESTÃO FISCAL
DEMONSTRATIVO SIMPLIFICADO DO RELATÓRIO DE GESTÃO FISCAL
ORÇAMENTO FISCAL E DA SEGURIDADE SOCIAL
JANEIRO A DEZEMBRO 2021 / QUADRIMESTRE SETEMBRO - DEZEMBRO

RGF - ANEXO 6 (LRF, art. 48)

R\$ Centavos

RECEITA CORRENTE LÍQUIDA	VALOR ATÉ O QUADRIMESTRE	
Receita Corrente Líquida	544.576.240,61	
Receita Corrente Líquida Ajustada para Cálculo dos Limites de Endividamento	544.276.240,61	
Receita Corrente Líquida Ajustada para Cálculo dos limites da Despesa com Pessoal	544.276.240,61	
DESPESA COM PESSOAL	VALOR	% SOBRE A RCL AJUSTADA
Despesa Total com Pessoal - DTP	213.461.468,95	39,22
Limite Máximo (incisos I, II, III, art. 20 da LRF) - 54.00%	293.909.169,93	54,00
Limite Prudencial (parágrafo único, art. 22 da LRF) - 51.30%	279.213.711,43	51,30
Limite de Alerta (inciso II do §1º do art. 59 da LRF) - 48.60%	264.518.252,94	48,60
DÍVIDA CONSOLIDADA	VALOR	% SOBRE A RCL
Dívida Consolidada Líquida	(99.232.402,72)	(18,23)
Limite Definido por Resolução do Senado Federal	653.131.488,73	120,00
GARANTIAS DE VALORES	VALOR	% SOBRE A RCL
Total das Garantias Concedidas	0,00	0,00
Limite Definido por Resolução do Senado Federal	119.740.772,93	22,00
OPERAÇÕES DE CRÉDITO	VALOR	% SOBRE A RCL
Operações de Crédito Internas e Externas	19.791.895,72	3,64
Limite Definido pelo Senado Federal para Operações de Crédito Externas e Internas	87.084.198,50	16,00

Operações de Crédito por Antecipação da Receita	0,00	0,00
Limite Definido pelo Senado Federal para Operações de Crédito por Antecipação da Receita	38.099.336,84	7,00

RESTOS A PAGAR	RESTOS A PAGAR EMPENHADOS E NÃO LIQUIDADOS DO EXERCÍCIO	DISPONIBILIDADE DE CAIXA LÍQUIDA (APÓS A INSCRIÇÃO EM RESTOS A PAGAR NÃO PROCESSADOS DO EXERCÍCIO)
Valor Total	63.761.339,41	749.715.533,47

FONTE: SMARapd Informática Ltda

Unidade Responsável: UG CONSOLIDADORA

Emissão: 28/01/2022 09:21:41

CAIO ARIAS
MATHEUS:25762649
806

Assinado de forma digital por
CAIO ARIAS
MATHEUS:25762649806
Dados: 2022.01.28 09:38:30 -03'00'

ENG. CAIO MATHEUS
PREFEITO DO MUNICÍPIO

MIRIAN CAJAZEIRA
VASQUES MARTINS
DINIZ:80080081800

Assinado de forma digital por
MIRIAN CAJAZEIRA VASQUES
MARTINS DINIZ:80080081800
Dados: 2022.01.28 09:48:08 -03'00'

MIRIAN CAJAZEIRA V. M. DINIZ
SECRETARIA DE ADM E FINANÇAS

ADRIANA SANTANA
CARDOSO:27533780884

Assinado de forma digital por
ADRIANA SANTANA
CARDOSO:27533780884
Dados: 2022.01.28 09:36:39 -03'00'

ADRIANA SANTANA CARDOSO
CONTROLADORA



RELATÓRIO RESUMIDO DA EXECUÇÃO ORÇAMENTÁRIA
BALANÇO ORÇAMENTÁRIO
ORÇAMENTO FISCAL E DA SEGURIDADE SOCIAL
JANEIRO A DEZEMBRO 2021 / BIMESTRAL NOVEMBRO - DEZEMBRO

RREO - Anexo I (LRF, Art. 52, inciso I, alíneas "a" e "b" do inciso II e §1º)

R\$ Centavos

RECEITAS	PREVISÃO INICIAL	PREVISÃO ATUALIZADA (a)	RECEITAS REALIZADAS				SALDO (a-c)
			NO BIMESTRE (b)	% (b/a)	Até o Bimestre (c)	% (c/a)	
RECEITAS (EXCETO INTRA-ORÇAMENTÁRIAS) (I)	512.447.760,00	582.738.972,54	114.789.947,79	19,70	610.105.457,10	104,70	(27.366.484,56)
RECEITAS CORRENTES	484.751.260,00	537.559.369,66	110.005.466,81	20,46	572.050.802,22	106,42	(34.491.432,56)
IMPOSTOS, TAXAS E CONTRIBUIÇÕES DE MELHORIA	210.147.000,00	249.381.981,65	45.278.414,69	18,16	286.097.505,63	114,72	(36.715.523,98)
Impostos	200.409.000,00	239.189.111,99	42.661.931,05	17,84	271.871.334,76	113,66	(32.682.222,77)
Taxas	9.738.000,00	10.192.869,66	2.616.483,64	25,67	14.226.170,87	139,57	(4.033.301,21)
CONTRIBUIÇÕES	28.450.000,00	28.825.901,35	5.640.033,49	19,57	27.603.341,66	95,76	1.222.559,69
Contribuições Sociais	16.700.000,00	16.700.000,00	3.570.053,73	21,38	15.833.192,12	94,81	866.807,88
Contribuições para o Custeio do Serviço de Iluminação Pública	11.750.000,00	12.125.901,35	2.069.979,76	17,07	11.770.149,54	97,07	355.751,81
RECEITA PATRIMONIAL	34.009.000,00	34.011.735,90	10.253.138,11	30,15	20.489.673,53	60,24	13.522.062,37
Exploração do Patrimônio Imobiliário do Estado	2.050.000,00	2.050.000,00	11.630.62	0,57	39.838,45	1,94	2.010.161,55
Valores Mobiliários	31.959.000,00	31.961.735,90	6.040.507,49	18,90	16.248.835,08	50,84	15.712.900,82
Cessão de Direitos	0,00	0,00	4.201.000,00	0,00	4.201.000,00	0,00	(4.201.000,00)
RECEITA AGROPECUÁRIA	0,00	0,00	0,00	0,00	0,00	0,00	0,00
RECEITA INDUSTRIAL	0,00	0,00	0,00	0,00	0,00	0,00	0,00
RECEITA DE SERVIÇOS	0,00	0,00	0,00	0,00	0,00	0,00	0,00
TRANSFERÊNCIAS CORRENTES	206.029.260,00	218.309.750,76	46.535.017,33	21,32	228.705.455,02	104,76	(10.395.704,26)
Transferências da União e de suas Entidades	125.937.400,00	131.207.280,26	30.078.746,67	22,92	136.629.248,31	104,13	(5.421.968,05)
Transferências dos Estados e do Distrito Federal e de suas Entidades	34.539.860,00	35.731.063,69	6.931.247,41	19,40	40.863.951,28	114,37	(5.132.887,59)
Transferências de Instituições Privadas	10.000,00	10.000,00	0,00	0,00	0,00	0,00	10.000,00
Transferências de Outras Instituições Públicas	45.532.000,00	51.351.406,81	9.499.317,35	18,50	51.186.549,53	99,68	164.857,28
Transferências de Pessoas Físicas	10.000,00	10.000,00	25.705,90	257,06	25.705,90	257,06	(15.705,90)
OUTRAS RECEITAS CORRENTES	6.116.000,00	7.030.000,00	2.298.863,19	32,70	9.154.826,38	130,23	(2.124.826,38)
Multas Administrativas, Contratuais e Judiciais	5.467.000,00	6.381.000,00	2.107.302,08	33,02	8.274.151,26	129,67	(1.893.151,26)
Indenizações, Restituições e Ressarcimentos	147.000,00	147.000,00	34.146,73	23,23	246.378,98	167,60	(99.378,98)
Demais Receitas Correntes	502.000,00	502.000,00	157.414,38	31,36	634.296,14	126,35	(132.296,14)
RECEITAS DE CAPITAL	27.696.500,00	45.179.602,88	4.784.480,98	10,59	38.054.654,88	84,23	7.124.948,00
OPERAÇÕES DE CRÉDITO	15.245.000,00	27.978.629,79	1.067.788,39	3,82	20.036.805,80	71,61	7.941.823,99
Operações de Crédito - Mercado Interno	15.245.000,00	27.978.629,79	1.067.788,39	3,82	20.036.805,80	71,61	7.941.823,99
ALIENAÇÃO DE BENS	0,00	0,00	56.350,00	0,00	56.350,00	0,00	(56.350,00)
Alienação de Bens Móveis	0,00	0,00	56.350,00	0,00	56.350,00	0,00	(56.350,00)
AMORTIZAÇÕES DE EMPRÉSTIMOS	0,00	0,00	0,00	0,00	0,00	0,00	0,00
TRANSFERÊNCIAS DE CAPITAL	12.451.500,00	17.200.973,09	3.660.342,59	21,28	17.961.499,08	104,42	(760.525,99)
Transferências da União e de suas Entidades	2.314.500,00	4.622.039,95	53.772,76	1,16	3.306.943,66	71,55	1.315.096,29
Transferências dos Estados e do Distrito Federal e de suas Entidades	10.137.000,00	10.237.000,00	1.176.289,53	11,49	9.259.508,90	90,45	977.491,10
Transferências de Instituições Privadas	0,00	2.341.933,14	2.430.280,30	103,77	5.395.046,52	230,37	(3.053.113,38)
OUTRAS RECEITAS DE CAPITAL	0,00	0,00	0,00	0,00	0,00	0,00	0,00
RECEITAS (INTRA-ORÇAMENTÁRIAS) (II)	45.555.000,00	45.555.000,00	9.472.994,66	20,79	42.190.355,37	92,61	3.364.644,63
SUBTOTAL DAS RECEITAS (III) = (I + II)	558.002.760,00	628.293.972,54	124.262.942,45	19,78	652.295.812,47	103,82	(24.001.839,93)
OPERAÇÕES DE CRÉDITO / REFINANCIAMENTO (IV)	0,00	0,00	0,00	0,00	0,00	0,00	0,00
Operações de Crédito - Mercado Interno	0,00	0,00	0,00	0,00	0,00	0,00	0,00
Operações de Crédito - Mercado Externo	0,00	0,00	0,00	0,00	0,00	0,00	0,00
TOTAL DAS RECEITAS (V) = (III + IV)	558.002.760,00	628.293.972,54	124.262.942,45	19,78	652.295.812,47	103,82	(24.001.839,93)
DÉFICIT (VI)	0,00	0,00	0,00	0,00	0,00	0,00	0,00
TOTAL COM DÉFICIT (VII) = (V + VI)	558.002.760,00	628.293.972,54	124.262.942,45	19,78	652.295.812,47	103,82	(24.001.839,93)
SALDOS DE EXERCÍCIOS ANTERIORES	0,00	62.133.181,49	0,00	0,00	62.133.181,49	100,00	0,00
Recursos Arrecadados em Exercícios Anteriores - RPPS	0,00	0,00	0,00	0,00	0,00	0,00	0,00
Superávit Financeiro Utilizado para Créditos Adicionais	0,00	62.133.181,49	0,00	0,00	62.133.181,49	0,00	0,00



RELATÓRIO RESUMIDO DA EXECUÇÃO ORÇAMENTÁRIA
BALANÇO ORÇAMENTÁRIO
ORÇAMENTO FISCAL E DA SEGURIDADE SOCIAL
JANEIRO A DEZEMBRO 2021 / BIMESTRAL NOVEMBRO - DEZEMBRO

RREO - Anexo I (LRF, Art. 52, inciso I, alíneas "a" e "b" do inciso II e §1º)

R\$ Centavos

DESPESAS	DOTAÇÃO INICIAL (d)	DOTAÇÃO ATUALIZADA (e)	DESPESAS EMPENHADAS		SALDO (g)=(e-f)	DESPESAS LIQUIDADAS		SALDO (i)=(e-h)	DESPESAS PAGAS ATÉ O BIMESTRE (j)	INSCRITAS EM RESTOS A PAGAR NÃO PROCESSADOS (k)
			NO BIMESTRE	Até o Bimestre (f)		NO BIMESTRE	Até o Bimestre (h)			
DESPESAS (EXCETO INTRA-ORÇAMENTÁRIAS) (VIII)	472.279.060,00	601.906.389,89	80.972.795,75	540.896.818,70	61.009.571,19	97.516.395,11	470.521.396,20	131.384.993,69	461.319.753,71	70.375.422,50
DESPESAS CORRENTES	432.976.610,00	513.204.719,51	53.793.851,80	467.587.434,64	45.617.284,87	84.619.840,22	424.551.097,46	88.653.622,05	419.183.490,54	43.036.337,18
PESSOAL E ENCARGOS SOCIAIS	221.130.192,00	224.879.029,76	33.224.041,98	200.747.193,80	24.131.835,96	44.528.180,16	200.714.481,83	24.164.547,93	200.392.328,49	32.711,97
JUROS E ENCARGOS DA DÍVIDA	6.177.000,00	6.927.000,00	332.525,54	6.907.880,03	19.119,97	1.369.800,61	6.244.703,19	682.296,81	6.244.703,19	663.176,84
OUTRAS DESPESAS CORRENTES	205.669.418,00	281.398.689,75	20.237.284,28	259.932.360,81	21.466.328,94	38.721.859,45	217.591.912,44	63.806.777,31	212.546.458,86	42.340.448,37
DESPESAS DE CAPITAL	34.730.300,00	85.628.945,63	27.178.943,95	73.309.384,06	12.319.561,57	12.896.554,89	45.970.298,74	39.658.646,89	42.136.263,17	27.339.085,32
INVESTIMENTOS	31.975.300,00	81.333.945,63	26.269.333,07	69.084.773,18	12.249.172,45	11.886.118,61	41.939.408,98	39.394.536,65	38.105.373,41	27.145.364,20
INVERSÕES FINANCEIRAS	0,00	0,00	0,00	0,00	0,00	0,00	0,00	0,00	0,00	0,00
AMORTIZAÇÃO DA DÍVIDA	2.755.000,00	4.295.000,00	909.610,88	4.224.610,88	70.389,12	1.010.436,28	4.030.889,76	264.110,24	4.030.889,76	193.721,12
RESERVA DE CONTINGÊNCIA	4.572.150,00	3.072.724,75	0,00	0,00	3.072.724,75	0,00	0,00	3.072.724,75	0,00	0,00
DESPESAS (INTRA-ORÇAMENTÁRIAS) (IX)	44.553.000,00	47.350.064,14	8.739.407,75	44.796.143,37	2.553.920,77	12.334.847,56	44.796.143,37	2.553.920,77	40.190.900,93	0,00
SUBTOTAL DAS DESPESAS (X) = (VIII + IX)	516.832.060,00	649.256.454,03	89.712.203,50	585.692.962,07	63.563.491,96	109.851.242,67	515.317.539,57	133.938.914,46	501.510.654,64	70.375.422,50
AMORTIZAÇÃO DA DÍV. / REFINANCIAMENTO (XI)	0,00	0,00	0,00	0,00	0,00	0,00	0,00	0,00	0,00	0,00
Amortização da Dívida Interna	0,00	0,00	0,00	0,00	0,00	0,00	0,00	0,00	0,00	0,00
Dívida Mobiliária	0,00	0,00	0,00	0,00	0,00	0,00	0,00	0,00	0,00	0,00
Outras Dívidas	0,00	0,00	0,00	0,00	0,00	0,00	0,00	0,00	0,00	0,00
Amortização da Dívida Externa	0,00	0,00	0,00	0,00	0,00	0,00	0,00	0,00	0,00	0,00
Dívida Mobiliária	0,00	0,00	0,00	0,00	0,00	0,00	0,00	0,00	0,00	0,00
Outras Dívidas	0,00	0,00	0,00	0,00	0,00	0,00	0,00	0,00	0,00	0,00
TOTAL DAS DESPESAS (XII) = (X + XI)	516.832.060,00	649.256.454,03	89.712.203,50	585.692.962,07	63.563.491,96	109.851.242,67	515.317.539,57	133.938.914,46	501.510.654,64	70.375.422,50
SUPERÁVIT (XIII)	0,00	0,00	0,00	66.602.850,40	0,00	0,00	136.978.272,90	0,00	150.785.157,83	0,00
TOTAL COM SUPERÁVIT (XIV) = (XII + XIII)	516.832.060,00	649.256.454,03	89.712.203,50	652.295.812,47	63.563.491,96	109.851.242,67	652.295.812,47	133.938.914,46	652.295.812,47	70.375.422,50
RESERVA DO RPPS	41.170.700,00	41.170.700,00	0,00	0,00	41.170.700,00	0,00	0,00	41.170.700,00	0,00	0,00



RELATÓRIO RESUMIDO DA EXECUÇÃO ORÇAMENTÁRIA
BALANÇO ORÇAMENTÁRIO
ORÇAMENTO FISCAL E DA SEGURIDADE SOCIAL
JANEIRO A DEZEMBRO 2021 / BIMESTRAL NOVEMBRO - DEZEMBRO

RREO - Anexo I (LRF, Art. 52, inciso I, alíneas "a" e "b" do inciso II e §1º)

R\$ Centavos

RECEITAS INTRA-ORÇAMENTÁRIAS	PREVISÃO INICIAL	PREVISÃO ATUALIZADA (a)	RECEITAS REALIZADAS				SALDO (a-c)
			NO BIMESTRE (b)	% (b/a)	Até o Bimestre (c)	% (c/a)	
RECEITAS (INTRA-ORÇAMENTÁRIAS) (II)	45.555.000,00	45.555.000,00	9.472.994,66	20,79	42.190.355,37	92,61	3.364.644,63
RECEITAS CORRENTES	45.555.000,00	45.555.000,00	9.472.994,66	20,79	42.190.355,37	92,61	3.364.644,63
IMPOSTOS, TAXAS E CONTRIBUIÇÕES DE MELHORIA	0,00	0,00	0,00	0,00	0,00	0,00	0,00
CONTRIBUIÇÕES	29.995.000,00	29.995.000,00	6.159.152,12	20,53	28.571.081,49	95,25	1.423.918,51
Contribuições Sociais	29.995.000,00	29.995.000,00	6.159.152,12	20,53	28.571.081,49	95,25	1.423.918,51
RECEITA PATRIMONIAL	0,00	0,00	0,00	0,00	0,00	0,00	0,00
RECEITA AGROPECUÁRIA	0,00	0,00	0,00	0,00	0,00	0,00	0,00
RECEITA INDUSTRIAL	0,00	0,00	0,00	0,00	0,00	0,00	0,00
RECEITA DE SERVIÇOS	0,00	0,00	0,00	0,00	0,00	0,00	0,00
TRANSFERÊNCIAS CORRENTES	0,00	0,00	0,00	0,00	0,00	0,00	0,00
OUTRAS RECEITAS CORRENTES	15.560.000,00	15.560.000,00	3.313.842,54	21,30	13.619.273,88	87,53	1.940.726,12
Demais Receitas Correntes	15.560.000,00	15.560.000,00	3.313.842,54	21,30	13.619.273,88	87,53	1.940.726,12
RECEITAS DE CAPITAL	0,00	0,00	0,00	0,00	0,00	0,00	0,00
OPERAÇÕES DE CRÉDITO	0,00	0,00	0,00	0,00	0,00	0,00	0,00
ALIENAÇÃO DE BENS	0,00	0,00	0,00	0,00	0,00	0,00	0,00
AMORTIZAÇÕES DE EMPRÉSTIMOS	0,00	0,00	0,00	0,00	0,00	0,00	0,00
TRANSFERÊNCIAS DE CAPITAL	0,00	0,00	0,00	0,00	0,00	0,00	0,00
OUTRAS RECEITAS DE CAPITAL	0,00	0,00	0,00	0,00	0,00	0,00	0,00



RELATÓRIO RESUMIDO DA EXECUÇÃO ORÇAMENTÁRIA
BALANÇO ORÇAMENTÁRIO
ORÇAMENTO FISCAL E DA SEGURIDADE SOCIAL
JANEIRO A DEZEMBRO 2021 / BIMESTRAL NOVEMBRO - DEZEMBRO

RREO - Anexo I (LRF, Art. 52, inciso I, alíneas "a" e "b" do inciso II e §1º)

R\$ Centavos

DESPESAS INTRA-ORÇAMENTÁRIAS	DOTAÇÃO INICIAL (d)	DOTAÇÃO ATUALIZADA (e)	DESPESAS EMPENHADAS		SALDO (g)=(e-f)	DESPESAS LIQUIDADAS		SALDO (i)=(e-h)	DESPESAS PAGAS ATÉ O BIMESTRE (j)	INSCRITAS EM RESTOS A PAGAR NÃO PROCESSADOS (k)
			NO BIMESTRE	Até o Bimestre (f)		NO BIMESTRE	Até o Bimestre (h)			
DESPESAS (INTRA-ORÇAMENTÁRIAS) (IX)	44.553.000,00	47.350.064,14	8.739.407,75	44.796.143,37	2.553.920,77	12.334.847,56	44.796.143,37	2.553.920,77	40.190.900,93	0,00
DESPESAS CORRENTES	42.775.000,00	45.282.064,14	8.579.407,75	42.729.803,01	2.552.261,13	11.990.457,50	42.729.803,01	2.552.261,13	38.124.560,57	0,00

PESSOAL E ENCARGOS SOCIAIS	28.600.000,00	28.050.818,91	5.587.066,30	25.548.187,64	2.502.631,27	5.757.487,60	25.548.187,64	2.502.631,27	23.704.008,04	0,00
JUROS E ENCARGOS DA DÍVIDA	650.000,00	803.000,00	151.278,65	801.278,65	1.721,35	158.100,81	801.278,65	1.721,35	801.278,65	0,00
OUTRAS DESPESAS CORRENTES	13.525.000,00	16.428.245,23	2.841.062,80	16.380.336,72	47.908,51	6.074.869,09	16.380.336,72	47.908,51	13.619.273,88	0,00
DESPESAS DE CAPITAL	1.778.000,00	2.068.000,00	160.000,00	2.066.340,36	1.659,64	344.390,06	2.066.340,36	1.659,64	2.066.340,36	0,00
INVESTIMENTOS	0,00	0,00	0,00	0,00	0,00	0,00	0,00	0,00	0,00	0,00
INVERSÕES FINANCEIRAS	0,00	0,00	0,00	0,00	0,00	0,00	0,00	0,00	0,00	0,00
AMORTIZAÇÃO DA DÍVIDA	1.778.000,00	2.068.000,00	160.000,00	2.066.340,36	1.659,64	344.390,06	2.066.340,36	1.659,64	2.066.340,36	0,00
RESERVA DE CONTINGÊNCIA	0,00	0,00	0,00	0,00	0,00	0,00	0,00	0,00	0,00	0,00

FONTE: SMARapd Informática Ltda

Unidade Responsável:

Emissão: 26/01/2022 08:03:44

CAIO ARIAS
MATHEUS:2576264980
6

Assinado de forma digital por CAIO ARIAS MATHEUS:25762649806
Dados: 2022.01.28 09:39:11 -03'00'

ENG. CAIO MATHEUS
PREFEITO DO MUNICÍPIO

MIRIAN CAJAZEIRA
VASQUES MARTINS
DINIZ:80080081800

Assinado de forma digital por MIRIAN CAJAZEIRA VASQUES MARTINS DINIZ:80080081800
Dados: 2022.01.28 09:48:38 -03'00'

MIRIAN CAJAZEIRA V. M. DINIZ
SECRETARIA DE ADM E FINANÇAS

ANDRESSA RODRIGUES
LERNE
GOUVEIA:39915456832

Assinado de forma digital por ANDRESSA RODRIGUES LERNE GOUVEIA:39915456832
Dados: 2022.01.27 19:30:39 -03'00'

ANDRESSA R. LERNE GOUVEIA
CONTADORA
CRC 308580/O



MUNICÍPIO DE BERTIOGA

RELATÓRIO RESUMIDO DA EXECUÇÃO ORÇAMENTÁRIA
DEMONSTRATIVO DA EXECUÇÃO DAS DESPESAS POR FUNÇÃO/SUBFUNÇÃO
ORÇAMENTO FISCAL E DA SEGURIDADE SOCIAL
JANEIRO A DEZEMBRO 2021 / BIMESTRAL NOVEMBRO - DEZEMBRO

RREO - Anexo II (LRF, Art.52, inciso II, alínea "c")

R\$ CENTAVOS

FUNÇÃO/SUBFUNÇÃO	DOTAÇÃO INICIAL	DOTAÇÃO ATUALIZADA	DESPESAS EMPENHADAS			SALDO	DESPESAS LIQUIDADAS			SALDO	INSCRITAS EM RESTOS A PAGAR NÃO PROCESSADOS
			NO BIMESTRE	ATÉ O BIMESTRE	%		NO BIMESTRE	ATÉ O BIMESTRE	%		
		(a)	(b)	(b / total b)	(c=a - b)	(d)	(d / total d)	(e)=(a - d)	(f)		
DESPESAS (EXCETO INTRA-ORÇAMENTÁRIAS) (I)	472.279.060,00	601.906.389,89	80.972.795,75	540.896.818,70	92,35	61.009.571,19	97.516.395,11	470.521.396,20	91,31	131.384.993,69	70.375.422,50
LEGISLATIVA	17.975.000,00	18.802.172,01	8.469.049,43	18.109.787,88	3,09	692.384,13	2.630.320,72	11.495.704,79	2,23	7.306.467,22	6.614.083,09
Ação Legislativa	17.975.000,00	18.802.172,01	8.469.049,43	18.109.787,88	3,09	692.384,13	2.630.320,72	11.495.704,79	2,23	7.306.467,22	6.614.083,09
ESSENCIAL A JUSTIÇA	4.862.000,00	5.053.365,20	561.283,17	4.843.013,31	0,83	210.351,89	884.183,11	4.715.521,05	0,92	337.844,15	127.492,26
Representação Judicial e Extrajudicial	4.862.000,00	5.053.365,20	561.283,17	4.843.013,31	0,83	210.351,89	884.183,11	4.715.521,05	0,92	337.844,15	127.492,26
ADMINISTRAÇÃO	44.198.592,00	47.414.676,26	4.169.263,09	42.725.525,72	7,29	4.689.150,54	7.388.732,87	39.388.341,69	7,64	8.026.334,57	3.337.184,03
Administração Geral	41.450.592,00	43.397.560,63	4.006.835,06	38.997.409,41	6,66	4.400.151,22	6.792.972,96	36.269.266,50	7,04	7.128.294,13	2.728.142,91
Tecnologia da Informação	1.513.000,00	1.724.400,00	13.528,24	1.645.702,92	0,28	78.697,08	268.922,17	1.483.452,67	0,29	240.947,33	162.250,25
Formação de Recursos Humanos	297.000,00	454.715,63	0,00	376.500,00	0,06	78.215,63	94.500,00	183.000,00	0,04	271.715,63	193.500,00
Comunicação Social	938.000,00	1.838.000,00	148.899,79	1.705.913,39	0,29	132.086,61	232.337,74	1.452.622,52	0,28	385.377,48	253.290,87
SEGURANÇA PÚBLICA	20.226.500,00	22.234.925,60	3.665.086,84	21.802.393,18	3,72	432.532,42	4.301.109,98	21.098.858,71	4,09	1.136.066,89	703.534,47
Policimento	20.226.500,00	22.234.925,60	3.665.086,84	21.802.393,18	3,72	432.532,42	4.301.109,98	21.098.858,71	4,09	1.136.066,89	703.534,47
ASSISTÊNCIA SOCIAL	13.528.758,00	14.622.608,97	1.478.928,35	13.133.440,50	2,24	1.489.168,47	2.379.547,21	12.615.396,85	2,45	2.007.212,12	518.043,65
Assistência ao Idoso	118.000,00	156.334,00	6.941,94	112.116,40	0,02	44.217,60	20.028,29	103.106,50	0,02	53.227,50	9.009,90
Assistência à Criança e ao Adolescente	2.878.800,00	3.069.830,02	306.592,41	2.718.992,57	0,46	350.837,45	494.272,62	2.667.765,58	0,52	402.064,44	51.226,99
Assistência Comunitária	10.446.958,00	11.143.023,78	1.232.979,69	10.051.015,95	1,72	1.092.007,83	1.861.349,24	9.826.122,83	1,91	1.316.900,95	224.893,12
Demais Subfunções	85.000,00	253.421,17	(67.585,69)	251.315,58	0,04	2.105,59	3.897,06	18.401,94	0,00	235.019,23	232.913,64
PREVIDÊNCIA SOCIAL	46.700.000,00	46.700.000,00	(4.237.235,57)	29.179.700,12	4,98	17.520.299,88	6.680.744,30	29.179.700,12	5,66	17.520.299,88	0,00



MUNICÍPIO DE BERTIOGA

RELATÓRIO RESUMIDO DA EXECUÇÃO ORÇAMENTÁRIA
 DEMONSTRATIVO DA EXECUÇÃO DAS DESPESAS POR FUNÇÃO/SUBFUNÇÃO
 ORÇAMENTO FISCAL E DA SEGURIDADE SOCIAL
 JANEIRO A DEZEMBRO 2021 / BIMESTRAL NOVEMBRO - DEZEMBRO

RREO - Anexo II (LRF, Art.52, inciso II, alínea "c")

R\$ CENTAVOS

FUNÇÃO/SUBFUNÇÃO	DOTAÇÃO INICIAL	DOTAÇÃO ATUALIZADA (a)	DESPESAS EMPENHADAS			SALDO (c=a - b)	DESPESAS LIQUIDADAS			SALDO (e)=(a - d)	INSCRITAS EM RESTOS A PAGAR NÃO PROCESSADOS (f)
			NO BIMESTRE	ATÉ O BIMESTRE (b)	% (b / total b)		NO BIMESTRE	ATÉ O BIMESTRE (d)	% (d / total d)		
Previdência do Regime Estatutário	46.700.000,00	46.700.000,00	(4.237.235,57)	29.179.700,12	4,98	17.520.299,88	6.680.744,30	29.179.700,12	5,66	17.520.299,88	0,00
SAÚDE	80.270.000,00	119.270.983,78	8.151.380,76	110.850.524,97	18,93	8.420.458,81	15.819.992,07	102.265.375,80	19,85	17.005.607,98	8.585.149,17
Atenção Básica	13.372.500,00	16.902.669,69	2.110.488,07	15.519.428,11	2,65	1.383.241,58	3.169.670,28	14.407.275,79	2,80	2.495.393,90	1.112.152,32
Assistência Hospitalar e Ambulatorial	48.304.300,00	80.571.619,18	1.991.558,30	75.980.296,33	12,97	4.591.322,85	8.711.144,57	69.677.018,91	13,52	10.894.600,27	6.303.277,42
Suporte Profilático e Terapêutico	1.934.000,00	3.224.517,82	989.489,57	3.072.198,83	0,52	152.318,99	706.345,75	2.228.501,54	0,43	996.016,28	843.697,29
Vigilância Sanitária	4.174.000,00	3.876.874,90	626.287,89	3.601.083,76	0,61	275.791,14	658.644,90	3.563.566,13	0,69	313.308,77	37.517,63
Vigilância Epidemiológica	3.226.700,00	5.059.959,43	870.164,10	3.690.102,46	0,63	1.369.856,97	887.846,57	3.488.064,86	0,68	1.571.894,57	202.037,60
Alimentação e Nutrição	13.000,00	13.000,00	0,00	0,00	0,00	13.000,00	0,00	0,00	0,00	13.000,00	0,00
Administração Geral	9.245.500,00	9.622.342,76	1.563.392,83	8.987.415,48	1,53	634.927,28	1.686.340,00	8.900.948,57	1,73	721.394,19	86.466,91
EDUCAÇÃO	119.667.710,00	152.729.766,99	38.477.998,32	143.900.469,27	24,57	8.829.297,72	34.858.114,22	123.093.922,94	23,89	29.635.844,05	20.806.546,33
Ensino Fundamental	56.075.710,00	69.974.768,01	19.379.113,29	65.419.129,62	11,17	4.555.638,39	16.948.953,33	55.906.857,80	10,85	14.067.910,21	9.512.271,82
Ensino Superior	1.690.000,00	1.292.000,00	3.905,97	1.271.098,36	0,22	20.901,64	496.234,54	1.143.200,87	0,22	148.799,13	127.897,49
Educação Infantil	42.370.000,00	59.264.437,16	18.369.654,63	56.304.459,70	9,61	2.959.977,46	13.494.543,54	47.544.755,27	9,23	11.719.681,89	8.759.704,43
Educação de Jovens e Adultos	4.000,00	4.000,00	0,00	0,00	0,00	4.000,00	0,00	0,00	0,00	4.000,00	0,00
Educação Especial	6.060.000,00	6.815.840,54	0,00	6.806.986,19	1,16	8.854,35	548.149,14	6.763.593,00	1,31	52.247,54	43.393,19
Administração Geral	1.694.000,00	3.720.416,82	140.324,43	3.220.333,40	0,55	500.083,42	156.108,92	2.207.043,13	0,43	1.513.373,69	1.013.290,27
Demais Subfunções	11.774.000,00	11.658.304,46	585.000,00	10.878.462,00	1,86	779.842,46	3.214.124,75	9.528.472,87	1,85	2.129.831,59	1.349.989,13
CULTURA	1.745.300,00	1.877.880,00	0,00	1.877.778,68	0,32	101,32	183.667,90	1.877.778,68	0,36	101,32	0,00



MUNICÍPIO DE BERTIOGA

RELATÓRIO RESUMIDO DA EXECUÇÃO ORÇAMENTÁRIA
 DEMONSTRATIVO DA EXECUÇÃO DAS DESPESAS POR FUNÇÃO/SUBFUNÇÃO
 ORÇAMENTO FISCAL E DA SEGURIDADE SOCIAL
 JANEIRO A DEZEMBRO 2021 / BIMESTRAL NOVEMBRO - DEZEMBRO

RREO - Anexo II (LRF, Art.52, inciso II, alínea "c")

R\$ CENTAVOS

FUNÇÃO/SUBFUNÇÃO	DOTAÇÃO INICIAL	DOTAÇÃO ATUALIZADA (a)	DESPESAS EMPENHADAS			SALDO (c=a - b)	DESPESAS LIQUIDADAS			SALDO (e)=(a - d)	INSCRITAS EM RESTOS A PAGAR NÃO PROCESSADOS (f)
			NO BIMESTRE	ATÉ O BIMESTRE (b)	% (b / total b)		NO BIMESTRE	ATÉ O BIMESTRE (d)	% (d / total d)		
Patrimônio Histórico, Artístico e Arqueológico	9.000,00	0,00	0,00	0,00	0,00	0,00	0,00	0,00	0,00	0,00	0,00
Difusão Cultural	1.736.300,00	1.877.880,00	0,00	1.877.778,68	0,32	101,32	183.667,90	1.877.778,68	0,36	101,32	0,00
URBANISMO	84.732.000,00	122.549.390,06	11.189.813,51	110.297.286,56	16,83	12.252.103,50	14.125.911,50	88.018.591,42	17,08	34.530.798,64	22.278.695,14
Infra-Estrutura Urbana	43.728.000,00	67.888.157,45	7.399.059,21	56.893.427,86	9,71	10.994.729,59	5.803.514,35	43.066.463,59	8,36	24.821.693,86	13.826.964,27
Serviços Urbanos	41.004.000,00	54.661.232,61	3.790.754,30	53.403.858,70	9,12	1.257.373,91	8.322.397,15	44.952.127,83	8,72	9.709.104,78	8.451.730,87
HABITAÇÃO	1.292.500,00	1.355.206,75	(14,50)	846.885,81	0,14	508.320,94	98,00	610,00	0,00	1.354.596,75	846.275,81
Habitação Urbana	1.292.500,00	1.355.206,75	(14,50)	846.885,81	0,14	508.320,94	98,00	610,00	0,00	1.354.596,75	846.275,81
GESTÃO AMBIENTAL	8.171.700,00	10.630.689,07	1.985.642,81	10.126.459,84	1,73	504.229,23	1.602.834,06	9.150.024,92	1,78	1.480.664,15	976.434,92
Preservação e Conservação Ambiental	7.854.700,00	9.608.210,50	1.748.937,98	9.305.180,51	1,59	303.029,99	1.599.914,06	8.864.084,54	1,72	744.125,96	441.095,97
Controle Ambiental	154.000,00	841.446,00	236.900,00	777.470,71	0,13	63.975,29	0,00	249.706,55	0,05	591.739,45	527.764,16
Administração Geral	163.000,00	181.032,57	(195,17)	43.808,62	0,01	137.223,95	2.920,00	36.233,83	0,01	144.798,74	7.574,79
COMÉRCIO E SERVIÇOS	3.891.300,00	8.653.734,80	4.408.926,53	7.123.590,65	1,22	1.530.144,15	905.181,33	3.318.409,98	0,64	5.335.324,82	3.805.180,67
Turismo	3.891.300,00	8.653.734,80	4.408.926,53	7.123.590,65	1,22	1.530.144,15	905.181,33	3.318.409,98	0,64	5.335.324,82	3.805.180,67
TRANSPORTE	1.250.000,00	3.916.074,40	0,00	3.916.074,40	0,67	0,00	1.039.735,14	3.491.059,50	0,68	425.014,90	425.014,90
Demais Subfunções	1.250.000,00	3.916.074,40	0,00	3.916.074,40	0,67	0,00	1.039.735,14	3.491.059,50	0,68	425.014,90	425.014,90
DESPORTO E LAZER	3.836.400,00	3.613.041,25	471.934,24	2.967.725,29	0,51	645.315,96	565.829,05	2.473.080,90	0,48	1.139.960,35	494.644,39
Desporto Comunitário	3.836.400,00	3.613.041,25	471.934,24	2.967.725,29	0,51	645.315,96	565.829,05	2.473.080,90	0,48	1.139.960,35	494.644,39
ENCARGOS ESPECIAIS	15.359.150,00	19.409.150,00	2.180.738,77	19.196.162,52	3,28	212.987,48	4.150.393,65	18.339.018,85	3,56	1.070.131,15	857.143,67



MUNICÍPIO DE BERTIOGA

RELATÓRIO RESUMIDO DA EXECUÇÃO ORÇAMENTÁRIA
DEMONSTRATIVO DA EXECUÇÃO DAS DESPESAS POR FUNÇÃO/SUBFUNÇÃO
 ORÇAMENTO FISCAL E DA SEGURIDADE SOCIAL
 JANEIRO A DEZEMBRO 2021 / BIMESTRAL NOVEMBRO - DEZEMBRO

RREO - Anexo II (LRF, Art.52, inciso II, alínea "c")

R\$ CENTAVOS

FUNÇÃO/SUBFUNÇÃO	DOTAÇÃO INICIAL	DOTAÇÃO ATUALIZADA	DESPESAS EMPENHADAS			SALDO (c=a - b)	DESPESAS LIQUIDADAS			SALDO (e)=(a - d)	INSCRITAS EM RESTOS A PAGAR NÃO PROCESSADOS (f)
			NO BIMESTRE	ATÉ O BIMESTRE	% (b / total b)		NO BIMESTRE	ATÉ O BIMESTRE	% (d / total d)		
		(a)		(b)			(d)		(e)=(a - d)	(f)	
Serviço da Dívida Interna	8.932.000,00	11.222.000,00	1.242.136,42	11.132.490,91	1,90	89.509,09	2.380.236,89	10.275.592,95	1,99	946.407,05	856.897,96
Transferências	4.627.150,00	6.392.150,00	270.787,46	6.297.937,46	1,08	94.212,54	1.101.241,87	6.297.691,75	1,22	94.458,25	245,71
Outros Encargos Especiais	1.800.000,00	1.795.000,00	667.814,89	1.765.734,15	0,30	29.265,85	668.914,89	1.765.734,15	0,34	29.265,85	0,00
RESERVA DE CONTINGÊNCIA	4.572.150,00	3.072.724,75	0,00	0,00	0,00	3.072.724,75	0,00	0,00	0,00	3.072.724,75	0,00
DESPESAS (INTRA-ORÇAMENTÁRIAS) (II)	44.553.000,00	47.350.064,14	8.739.407,75	44.796.143,37	7,65	2.553.920,77	12.334.847,56	44.796.143,37	8,69	2.553.920,77	0,00
TOTAL (III) = (I + II)	516.832.060,00	649.256.454,03	89.712.203,50	585.692.962,07	100,00	63.563.491,96	109.851.242,67	515.317.539,57	100,00	133.938.914,46	70.375.422,50



MUNICÍPIO DE BERTIOGA

RELATÓRIO RESUMIDO DA EXECUÇÃO ORÇAMENTÁRIA
DEMONSTRATIVO DA EXECUÇÃO DAS DESPESAS POR FUNÇÃO/SUBFUNÇÃO
 ORÇAMENTO FISCAL E DA SEGURIDADE SOCIAL
 JANEIRO A DEZEMBRO 2021 / BIMESTRAL NOVEMBRO - DEZEMBRO

RREO - Anexo II (LRF, Art.52, inciso II, alínea "c")

R\$ CENTAVOS

FUNÇÃO/SUBFUNÇÃO	DOTAÇÃO INICIAL	DOTAÇÃO ATUALIZADA	DESPESAS EMPENHADAS			SALDO (c=a - b)	DESPESAS LIQUIDADAS			SALDO (e)=(a - d)	INSCRITAS EM RESTOS A PAGAR NÃO PROCESSADOS (f)
			NO BIMESTRE	ATÉ O BIMESTRE	% (b / total b)		NO BIMESTRE	ATÉ O BIMESTRE	% (d / total d)		
		(a)		(b)			(d)		(e)=(a - d)	(f)	
DESPESAS INTRA-ORÇAMENTÁRIAS (II)	44.553.000,00	47.350.064,14	8.739.407,75	44.796.143,37	7,65	2.553.920,77	12.334.847,56	44.796.143,37	8,69	2.553.920,77	0,00
LEGISLATIVA	1.400.000,00	1.122.718,67	163.915,41	1.112.224,91	0,19	10.493,76	196.605,73	1.112.224,91	0,22	10.493,76	0,00
Ação Legislativa	1.400.000,00	1.122.718,67	163.915,41	1.112.224,91	0,19	10.493,76	196.605,73	1.112.224,91	0,22	10.493,76	0,00
ESSENCIAL A JUSTIÇA	234.000,00	514.000,00	117.350,28	510.654,91	0,09	3.345,09	117.350,28	510.654,91	0,10	3.345,09	0,00
Representação Judicial e Extrajudicial	234.000,00	514.000,00	117.350,28	510.654,91	0,09	3.345,09	117.350,28	510.654,91	0,10	3.345,09	0,00
ADMINISTRAÇÃO	16.070.000,00	18.671.327,54	3.171.933,80	18.366.174,18	3,14	305.153,36	6.543.471,07	18.366.174,18	3,56	305.153,36	0,00
Administração Geral	16.070.000,00	18.671.327,54	3.171.933,80	18.366.174,18	3,14	305.153,36	6.543.471,07	18.366.174,18	3,56	305.153,36	0,00
SEGURANÇA PÚBLICA	2.126.000,00	2.126.000,00	487.804,88	2.102.576,91	0,36	23.423,09	487.804,88	2.102.576,91	0,41	23.423,09	0,00
Policimento	2.126.000,00	2.126.000,00	487.804,88	2.102.576,91	0,36	23.423,09	487.804,88	2.102.576,91	0,41	23.423,09	0,00
ASSISTÊNCIA SOCIAL	936.000,00	894.000,00	189.363,96	856.718,01	0,15	37.281,99	189.363,96	856.718,01	0,17	37.281,99	0,00
Assistência Comunitária	936.000,00	894.000,00	189.363,96	856.718,01	0,15	37.281,99	189.363,96	856.718,01	0,17	37.281,99	0,00
SAÚDE	5.761.000,00	5.673.646,01	1.171.691,21	5.242.804,88	0,90	430.841,13	1.171.691,21	5.242.804,88	1,02	430.841,13	0,00
Atenção Básica	1.600.000,00	1.590.000,00	344.194,92	1.557.373,09	0,27	32.626,91	344.194,92	1.557.373,09	0,30	32.626,91	0,00
Assistência Hospitalar e Ambulatorial	1.808.000,00	1.790.344,00	392.464,87	1.754.498,82	0,30	35.845,18	392.464,87	1.754.498,82	0,34	35.845,18	0,00
Suporte Profilático e Terapêutico	122.000,00	126.000,00	28.570,35	123.804,85	0,02	2.195,15	28.570,35	123.804,85	0,02	2.195,15	0,00
Vigilância Sanitária	577.000,00	577.000,00	131.099,59	560.156,74	0,10	16.843,26	131.099,59	560.156,74	0,11	16.843,26	0,00
Vigilância Epidemiológica	324.000,00	284.000,00	54.076,01	271.218,60	0,05	12.781,40	54.076,01	271.218,60	0,05	12.781,40	0,00
Administração Geral	1.330.000,00	1.306.302,01	221.285,47	975.752,78	0,17	330.549,23	221.285,47	975.752,78	0,19	330.549,23	0,00



MUNICÍPIO DE BERTIOGA

RELATÓRIO RESUMIDO DA EXECUÇÃO ORÇAMENTÁRIA
 DEMONSTRATIVO DA EXECUÇÃO DAS DESPESAS POR FUNÇÃO/SUBFUNÇÃO
 ORÇAMENTO FISCAL E DA SEGURIDADE SOCIAL
 JANEIRO A DEZEMBRO 2021 / BIMESTRAL NOVEMBRO - DEZEMBRO

RREO - Anexo II (LRF, Art.52, inciso II, alínea "c")

R\$ CENTAVOS

FUNÇÃO/SUBFUNÇÃO	DOTAÇÃO INICIAL	DOTAÇÃO ATUALIZADA	DESPESAS EMPENHADAS			SALDO (c=a - b)	DESPESAS LIQUIDADAS			SALDO (e)=(a - d)	INSCRITAS EM RESTOS A PAGAR NÃO PROCESSADOS (f)
			NO BIMESTRE	ATÉ O BIMESTRE	%		NO BIMESTRE	ATÉ O BIMESTRE	%		
EDUCAÇÃO	12.444.000,00	12.334.443,31	2.453.322,93	10.849.098,42	1,85	1.485.344,89	2.453.322,93	10.849.098,42	2,11	1.485.344,89	0,00
Ensino Fundamental	6.760.000,00	6.841.650,00	1.345.259,14	5.972.453,05	1,02	869.196,95	1.345.259,14	5.972.453,05	1,16	869.196,95	0,00
Educação Infantil	5.615.000,00	5.423.793,31	1.092.235,67	4.807.749,73	0,82	616.043,58	1.092.235,67	4.807.749,73	0,93	616.043,58	0,00
Administração Geral	69.000,00	69.000,00	15.828,12	68.895,64	0,01	104,36	15.828,12	68.895,64	0,01	104,36	0,00
URBANISMO	1.602.000,00	1.587.500,00	337.786,05	1.469.399,73	0,25	118.100,27	337.786,05	1.469.399,73	0,29	118.100,27	0,00
Infra-Estrutura Urbana	980.000,00	965.500,00	225.275,73	960.305,56	0,16	5.194,44	225.275,73	960.305,56	0,19	5.194,44	0,00
Serviços Urbanos	622.000,00	622.000,00	112.510,32	509.094,17	0,09	112.905,83	112.510,32	509.094,17	0,10	112.905,83	0,00
GESTÃO AMBIENTAL	855.000,00	888.000,00	212.461,01	886.677,03	0,15	1.322,97	212.461,01	886.677,03	0,17	1.322,97	0,00
Preservação e Conservação Ambiental	855.000,00	888.000,00	212.461,01	886.677,03	0,15	1.322,97	212.461,01	886.677,03	0,17	1.322,97	0,00
COMÉRCIO E SERVIÇOS	259.000,00	259.000,00	55.273,86	240.883,97	0,04	18.116,03	55.273,86	240.883,97	0,05	18.116,03	0,00
Turismo	259.000,00	259.000,00	55.273,86	240.883,97	0,04	18.116,03	55.273,86	240.883,97	0,05	18.116,03	0,00
DESPORTO E LAZER	438.000,00	408.428,61	67.225,71	291.311,41	0,05	117.117,20	67.225,71	291.311,41	0,06	117.117,20	0,00
Desporto Comunitário	438.000,00	408.428,61	67.225,71	291.311,41	0,05	117.117,20	67.225,71	291.311,41	0,06	117.117,20	0,00
ENCARGOS ESPECIAIS	2.428.000,00	2.871.000,00	311.278,65	2.867.619,01	0,49	3.380,99	502.490,87	2.867.619,01	0,56	3.380,99	0,00
Serviço da Dívida Interna	2.428.000,00	2.871.000,00	311.278,65	2.867.619,01	0,49	3.380,99	502.490,87	2.867.619,01	0,56	3.380,99	0,00

FONTE: SMARapd Informática Ltda

Unidade Responsável:

26/01/2022 08:31:30

CAIO ARIAS
 MATHEUS:25762649800
 Assinado de forma digital por CAIO ARIAS MATHEUS:25762649800
 Dados: 2022.01.28 09:39:31 -03'00'

ENG. CAIO MATHEUS
 PREFEITO DO MUNICÍPIO

MIRIAN CAJAZEIRA VASQUES
 MARTINS
 DINIZ:80080081800
 Assinado de forma digital por MIRIAN CAJAZEIRA VASQUES MARTINS DINIZ:80080081800
 Dados: 2022.01.28 09:48:59 -03'00'

MIRIAN CAJAZEIRA V. M. DINIZ
 SECRETARIA DE ADM E FINANÇAS

ANDRESSA RODRIGUES LERNE
 GOUVEIA:39915456832
 Assinado de forma digital por ANDRESSA RODRIGUES LERNE GOUVEIA:39915456832
 Dados: 2022.01.27 19:34:55 -03'00'

ANDRESSA R. LERNE GOUVEIA
 CONTADORA
 CRC 308580/O



RELATÓRIO RESUMIDO DA EXECUÇÃO ORÇAMENTÁRIA
 DEMONSTRATIVO DA RECEITA CORRENTE LÍQUIDA
 ORÇAMENTO FISCAL E DA SEGURIDADE SOCIAL
 JANEIRO A DEZEMBRO 2021 / BIMESTRAL NOVEMBRO - DEZEMBRO

ANEXO III da LRF

R\$ Centavos

ESPECIFICAÇÃO	EVOLUÇÃO DA RECEITA REALIZADA NOS ÚLTIMOS 12 MESES												TOTAL (ÚLT. 12 M.)	PREVISÃO ATUALIZADA
	JAN/21	FEV/21	MAR/21	ABR/21	MAI/21	JUN/21	JUL/21	AGO/21	SET/21	OUT/21	NOV/21	DEZ/21		
RECEITAS CORRENTES (I)	58.353.129,07	69.186.112,95	45.980.275,09	36.891.657,72	43.985.243,35	41.532.039,69	46.874.317,35	45.072.923,93	42.554.683,55	45.981.973,50	52.033.648,72	61.316.135,95	589.762.140,87	552.845.169,66
Impostos, Taxas e Contribuições de Melhoria	35.442.947,78	48.885.916,10	21.312.042,80	17.101.951,46	17.271.142,94	18.557.614,81	20.513.750,56	20.133.497,84	19.593.499,44	22.006.727,21	20.603.192,38	24.675.222,31	286.097.505,63	249.381.981,65
IPTU	26.433.055,13	34.050.211,78	8.793.709,38	7.230.186,23	7.112.989,02	7.140.943,57	7.758.022,87	7.163.554,91	7.089.924,63	7.349.716,62	7.152.405,53	8.376.295,71	135.651.015,38	128.359.000,00
ISS	2.197.384,14	2.096.852,59	1.930.092,06	1.873.963,32	1.759.986,90	1.782.188,03	2.392.924,02	2.038.718,53	2.305.176,28	2.855.369,02	2.551.403,68	2.384.423,34	26.178.481,91	20.900.000,00
ITBI	3.677.514,96	8.465.489,37	8.130.971,18	5.727.355,73	6.108.234,61	6.695.657,21	7.822.552,95	8.189.016,51	7.411.366,37	8.977.726,30	6.301.169,21	10.195.635,95	87.702.690,35	70.208.111,99
IRRF	1.553.861,50	1.562.981,05	1.503.753,48	1.657.396,77	1.489.020,75	2.117.299,40	1.659.534,46	1.699.729,74	1.618.789,09	1.786.183,25	3.214.033,60	2.476.564,03	22.339.147,12	19.722.000,00
Outros Impostos, Taxas e Contribuições de Melhoria	1.581.132,05	2.710.381,31	953.516,70	613.049,41	800.911,66	821.526,60	880.716,26	1.042.478,15	1.168.243,07	1.037.732,02	1.384.180,36	1.232.303,28	14.226.170,87	10.192.869,66
Contribuições	2.166.561,29	2.280.575,00	2.437.012,06	2.325.747,96	2.209.067,48	2.201.087,20	2.071.716,46	2.101.758,99	2.059.524,84	2.110.256,89	2.267.108,74	3.372.924,75	27.603.341,66	28.825.901,35
Receita Patrimonial	81.914,85	615.176,90	124.566,56	166.277,55	3.823.776,43	426.046,77	2.700.598,61	1.097.482,52	508.275,28	692.419,95	4.912.464,57	5.340.673,54	20.489.673,53	34.011.735,90
Rendimentos de Aplicação Financeira	79.639,77	611.370,74	122.318,85	163.014,67	3.821.312,99	423.669,27	2.697.295,16	1.093.724,13	506.033,04	689.948,97	4.902.857,80	1.137.649,69	16.248.835,08	31.961.735,90
Outras Receitas Patrimoniais	2.275,08	3.806,16	2.247,71	3.262,88	2.463,44	2.377,50	3.303,45	3.758,39	2.242,24	2.470,98	9.606,77	4.203.023,85	4.240.838,45	2.050.000,00
Receita Agropecuária	0,00	0,00	0,00	0,00	0,00	0,00	0,00	0,00	0,00	0,00	0,00	0,00	0,00	0,00
Receita Industrial	0,00	0,00	0,00	0,00	0,00	0,00	0,00	0,00	0,00	0,00	0,00	0,00	0,00	0,00
Receita de Serviços	0,00	0,00	0,00	0,00	0,00	0,00	0,00	0,00	0,00	0,00	0,00	0,00	0,00	0,00
Transferências Correntes	19.995.245,33	16.994.689,44	21.646.106,22	16.725.156,66	20.058.660,00	19.680.049,04	20.954.028,74	20.887.773,54	19.396.573,61	20.199.175,90	23.182.338,99	26.696.996,20	246.416.793,67	233.595.550,76
Cota-Parte do FPM	3.502.475,42	4.590.857,23	3.077.155,15	3.216.932,55	3.866.309,95	3.343.757,76	4.568.848,36	3.652.940,03	2.868.790,46	3.196.789,89	4.151.756,24	6.180.699,94	46.217.312,98	40.234.000,00
Cota-Parte do ICMS	2.798.574,34	1.836.325,33	4.244.755,55	2.409.327,39	2.750.852,86	3.138.786,24	3.025.943,85	3.670.333,87	2.855.779,25	3.243.383,68	3.991.614,99	3.265.545,54	37.231.222,89	30.916.000,00
Cota-Parte do IPVA	2.871.098,03	1.306.528,71	1.073.136,63	363.423,36	360.194,13	380.685,40	357.714,79	368.663,35	371.546,09	277.770,30	300.033,71	360.327,80	8.391.122,30	7.623.000,00

Cota-Parte do ITR	890,64	376,94	240,30	382,14	259,83	461,83	577,69	1.648,54	1.911,87	9.650,13	776,23	420,75	17.596,89	7.000,00
Transferências da LC 87/1996	0,00	0,00	0,00	0,00	0,00	0,00	0,00	0,00	0,00	0,00	0,00	0,00	0,00	0,00
Transferências da LC 61/1989	25.099,85	20.833,58	22.019,76	24.952,80	21.653,73	22.589,01	24.462,86	19.520,41	24.668,63	25.882,79	23.459,62	22.498,11	277.641,15	251.000,00
Transferências do FUNDEB	5.216.112,41	3.141.425,51	5.841.840,61	3.232.815,20	3.691.998,93	4.068.239,50	3.892.219,82	4.728.917,34	3.707.716,82	4.175.946,04	5.102.599,04	4.396.718,31	51.186.549,53	51.351.406,81
Outras Transferências Correntes	5.580.994,64	6.098.342,14	7.386.968,22	7.477.323,22	9.367.390,57	8.735.529,30	9.084.261,37	8.445.750,00	9.566.160,49	9.269.753,07	9.612.099,16	12.470.785,75	103.095.347,93	103.213.143,95
Outras Receitas Correntes	666.459,82	409.755,51	460.547,45	572.524,09	622.596,50	667.241,87	634.222,98	852.411,04	996.810,38	973.393,55	1.068.544,04	1.230.319,15	9.154.826,38	7.030.000,00
DEDUÇÕES (II)	3.043.689,39	3.379.787,77	2.946.554,15	2.498.244,42	6.281.606,21	2.693.926,09	4.799.153,54	3.389.341,56	2.483.701,89	2.572.173,70	7.071.990,52	4.025.731,02	45.185.900,26	62.445.800,00
Contrib. do Servidor para o Plano de Previdência	1.204.061,78	1.221.439,06	1.263.092,70	1.188.544,39	1.217.258,04	1.263.321,87	1.216.014,97	1.211.541,52	1.206.299,59	1.236.022,50	2.328.268,80	2.328.268,80	15.793.937,57	16.660.000,00
Ganhos com Aplicação Financeira do RPPS	0,00	556.773,05	0,00	0,00	3.611.145,89	0,00	2.264.880,33	581.830,63	0,00	0,00	4.031.698,00	0,00	11.046.327,90	30.000.000,00
Compensação Financ. entre Regimes Previdência	0,00	50.591,35	0,00	106.696,44	53.348,22	53.348,22	53.348,22	53.348,22	52.863,08	53.338,01	51.593,04	105.821,34	634.296,14	500.000,00
Dedução de Receita para Formação do FUNDEB	1.839.627,61	1.550.984,31	1.683.461,45	1.203.003,59	1.399.854,06	1.377.256,00	1.264.910,02	1.542.621,19	1.224.539,22	1.280.763,34	1.752.676,98	1.591.640,88	17.711.338,65	15.285.800,00



**RELATÓRIO RESUMIDO DA EXECUÇÃO ORÇAMENTÁRIA
DEMONSTRATIVO DA RECEITA CORRENTE LÍQUIDA
ORÇAMENTO FISCAL E DA SEGURIDADE SOCIAL
JANEIRO A DEZEMBRO 2021 / BIMESTRAL NOVEMBRO - DEZEMBRO**

ANEXO III da LRF

R\$ Centavos

ESPECIFICAÇÃO	EVOLUÇÃO DA RECEITA REALIZADA NOS ÚLTIMOS 12 MESES												TOTAL (ÚLT. 12 M.)	PREVISÃO ATUALIZADA
	JAN/21	FEV/21	MAR/21	ABR/21	MAI/21	JUN/21	JUL/21	AGO/21	SET/21	OUT/21	NOV/21	DEZ/21		
RECEITA CORRENTE LÍQUIDA (III) = (I - II)	55.309.439,68	65.806.325,18	43.033.720,94	34.393.413,30	37.703.637,14	38.838.113,60	42.075.163,81	41.683.582,37	40.070.981,66	43.409.799,80	44.961.658,20	57.290.404,93	544.576.240,61	490.399.369,66
(-) Transferências obrigatórias da União relativas às emendas individuais (art. 166-A, § 1º, da CF) (IV)	0,00	0,00	0,00	0,00	0,00	0,00	0,00	0,00	0,00	0,00	300.000,00	0,00	300.000,00	0,00
RECEITA CORRENTE LÍQUIDA AJUSTADA PARA CÁLCULO DOS LIMITES DE ENDIVIDAMENTO (V) = (III - IV)	55.309.439,68	65.806.325,18	43.033.720,94	34.393.413,30	37.703.637,14	38.838.113,60	42.075.163,81	41.683.582,37	40.070.981,66	43.409.799,80	44.661.658,20	57.290.404,93	544.276.240,61	490.399.369,66
(-) Transferências obrigatórias da União relativas às emendas de bancada (art. 166, § 16, da CF) (VI)	0,00	0,00	0,00	0,00	0,00	0,00	0,00	0,00	0,00	0,00	0,00	0,00	0,00	0,00
RECEITA CORRENTE LÍQUIDA AJUSTADA PARA CÁLCULO DOS LIMITES DA DESPESA COM PESSOAL (VII) = (V - VI)	55.309.439,68	65.806.325,18	43.033.720,94	34.393.413,30	37.703.637,14	38.838.113,60	42.075.163,81	41.683.582,37	40.070.981,66	43.409.799,80	44.661.658,20	57.290.404,93	544.276.240,61	490.399.369,66

FONTE: SMARapd Informática Ltda

Unidade Responsável:

Emissão: 25/01/2022 10:34:24

CAIO ARIAS
MATHEUS:257626498
06

Assinado de forma digital por
CAIO ARIAS MATHEUS:25762649806
Dados: 2022.01.28 09:39:54 -03'00'

ENG. CAIO MATHEUS
PREFEITO DO MUNICÍPIO

MIRIAN CAJAZEIRA
VASQUES MARTINS
DINIZ:80080081800

Assinado de forma digital por
MIRIAN CAJAZEIRA VASQUES
MARTINS DINIZ:80080081800
Dados: 2022.01.28 09:49:24 -03'00'

MIRIAN CAJAZEIRA V. M. DINIZ
SECRETARIA DE ADM E FINANÇAS

ANDRESSA
RODRIGUES LERNE
GOUVEIA:3991545
6832

Assinado de forma digital
por ANDRESSA
RODRIGUES LERNE
GOUVEIA:39915456832
Dados: 2022.01.27
19:35:37 -03'00'

ANDRESSA R. LERNE GOUVEIA
CONTADORA
CRC 308580/O



**MUNICÍPIO DE BERTIOGA
BERTPREV
RELATÓRIO RESUMIDO DA EXECUÇÃO ORÇAMENTÁRIA
DEMONSTRATIVO DAS RECEITAS E DESPESAS PREVIDENCIÁRIAS DO REGIME PRÓPRIO DE PREVIDÊNCIA DOS SERVIDORES
PLANO PREVIDENCIÁRIO
REGIME PRÓPRIO DE PREVIDÊNCIA DOS SERVIDORES - RPPS
JANEIRO A DEZEMBRO 2021 / BIMESTRAL NOVEMBRO - DEZEMBRO**

RREO Anexo IV (LRF, Art. 53, inciso II)

R\$ Centavos

FUNDO EM CAPITALIZAÇÃO (PLANO PREVIDENCIÁRIO)		
RECEITAS	PREVISÃO ATUALIZADA	RECEITAS REALIZADAS
		Até o Bimestre 2021
RECEITAS CORRENTES (I)	89.781.722,20	67.129.032,29
Receita de Contribuições dos Segurados	16.660.000,00	15.793.937,57
Ativo	15.620.000,00	14.986.030,55
Inativo	1.000.000,00	761.665,65
Pensionista	40.000,00	46.241,37
Receita de Contribuições Patronais	26.411.722,20	25.199.474,63
Ativo	26.411.722,20	25.199.474,63
Inativo	0,00	0,00
Pensionista	0,00	0,00
Receita Patrimonial	30.000.000,00	11.046.327,90
Receitas Imobiliárias	0,00	0,00
Receitas de Valores Mobiliários	30.000.000,00	11.046.327,90
Outras Receitas Patrimoniais	0,00	0,00
Receita de Serviços	0,00	0,00
Outras Receitas Correntes	16.710.000,00	15.089.292,19
Compensação Financeira Entre os Regimes	500.000,00	634.296,14
Aportes Periódicos para Amortização de Déficit Atuarial do RPPS (II)	15.560.000,00	13.619.273,88
Demais Receitas Correntes	650.000,00	835.722,17

RECEITAS DE CAPITAL (III)		0,00	0,00
Alienação de Bens, Direitos e Ativos		0,00	0,00
Amortização de Empréstimos		0,00	0,00
Outras Receitas de Capital		0,00	0,00
TOTAL DAS RECEITAS DO FUNDO EM CAPITALIZAÇÃO - (IV) = (I + III - II)		74.221.722,20	53.509.758,41

FUNDO EM CAPITALIZAÇÃO (PLANO PREVIDENCIÁRIO)					
DESPESAS	DOTAÇÃO ATUALIZADA	DESPESAS EMPENHADAS	DESPESAS LIQUIDADAS	DESPESAS PAGAS	INSCRITAS EM RESTOS A PAGAR NÃO PROCESSADOS
		Até o Bimestre	Até o Bimestre	Até o Bimestre	Em
		2021	2021	2021	2021
Benefícios	43.000.000,00	28.870.815,23	28.870.815,23	28.870.815,23	0,00
Aposentadorias	39.000.000,00	25.171.435,83	25.171.435,83	25.171.435,83	0,00
Pensões	4.000.000,00	3.699.379,40	3.699.379,40	3.699.379,40	0,00
Outras Despesas Previdenciárias	3.700.000,00	308.884,89	308.884,89	308.884,89	0,00
Compensação Financeira Entre os Regimes	0,00	0,00	0,00	0,00	0,00
Demais Despesas Previdenciárias	3.700.000,00	308.884,89	308.884,89	308.884,89	0,00
TOTAL DAS DESPESAS DO FUNDO EM CAPITALIZAÇÃO (V)	46.700.000,00	29.179.700,12	29.179.700,12	29.179.700,12	0,00
RESULTADO PREVIDENCIÁRIO - FUNDO EM CAPITALIZAÇÃO (VI) = (IV - V)	27.521.722,20	24.330.058,29	24.330.058,29	24.330.058,29	0,00

RECURSOS RPPS ARRECADADOS EM EXERCÍCIOS ANTERIORES	PREVISÃO ORÇAMENTÁRIA
VALOR	0,00

RESERVA ORÇAMENTÁRIA DO RPPS	PREVISÃO ORÇAMENTÁRIA
VALOR	41.170.700,00

APORTES DE RECURSOS PARA O FUNDO EM CAPITALIZAÇÃO DO RPPS	APORTES REALIZADOS
Plano de Amortização - Contribuição Patronal Suplementar	0,00
Plano de Amortização - Aporte Periódico de Valores Predefinidos	13.619.273,88
Outros Aportes para o RPPS	0,00
Recursos para Cobertura de Déficit Financeiro	0,00



MUNICÍPIO DE BERTIOGA
BERTPREV
RELATÓRIO RESUMIDO DA EXECUÇÃO ORÇAMENTÁRIA
DEMONSTRATIVO DAS RECEITAS E DESPESAS PREVIDENCIÁRIAS DO REGIME PRÓPRIO DE PREVIDÊNCIA DOS SERVIDORES
PLANO PREVIDENCIÁRIO
REGIME PRÓPRIO DE PREVIDÊNCIA DOS SERVIDORES - RPPS
JANEIRO A DEZEMBRO 2021 / BIMESTRAL NOVEMBRO - DEZEMBRO

RREO Anexo IV (LRF, Art. 53, inciso II)

R\$ Centavos

BENS E DIREITOS DO RPPS	SALDO EM	
	2021	
Caixa e Equivalentes de Caixa		26.232,82
Investimentos e Aplicações		673.768.140,56
Outros Bens e Direitos		0,00

APORTES DE RECURSOS PARA O FUNDO EM REPARTIÇÃO DO RPPS	APORTES REALIZADOS
Recursos para Cobertura de Insuficiências Financeiras	0,00
Recursos para Formação de Reserva	0,00

ADMINISTRAÇÃO DO REGIME PRÓPRIO DE PREVIDÊNCIA DOS SERVIDORES - RPPS		
RECEITAS	PREVISÃO ATUALIZADA	RECEITAS REALIZADAS
		Até o Bimestre 2021
RECEITAS CORRENTES	2.933.277,80	2.569.525,77

ADMINISTRAÇÃO DO REGIME PRÓPRIO DE PREVIDÊNCIA DOS SERVIDORES - RPPS		
RECEITAS	PREVISÃO ATUALIZADA	RECEITAS REALIZADAS
		Até o Bimestre 2021
TOTAL DAS RECEITAS DA ADMINISTRAÇÃO RPPS (XII)	2.933.277,80	2.569.525,77

ADMINISTRAÇÃO DO REGIME PRÓPRIO DE PREVIDÊNCIA DOS SERVIDORES - RPPS					
DESPESAS	DOTAÇÃO ATUALIZADA	DESPESAS EMPENHADAS	DESPESAS LIQUIDADAS	DESPESAS PAGAS	INSCRITAS EM RESTOS A PAGAR NÃO PROCESSADOS
		Até o Bimestre 2021	Até o Bimestre 2021	Até o Bimestre 2021	Em 2021
DESPESAS CORRENTES (XIII)	3.917.150,00	2.777.506,70	2.777.506,70	2.777.506,70	0,00
Pessoal e Encargos Sociais	2.048.000,00	1.581.051,73	1.581.051,73	1.581.051,73	0,00
Demais Despesas Correntes	1.869.150,00	1.196.454,97	1.196.454,97	1.196.454,97	0,00
Despesas de Capital (XIV)	0,00	0,00	0,00	0,00	0,00
TOTAL DAS DESPESAS DA ADMINISTRAÇÃO RPPS (XV) = (XIII + XIV)	3.917.150,00	2.777.506,70	0,00	0,00	0,00
RESULTADO DA ADMINISTRAÇÃO RPPS (XVI) = (XII - XV)	(983.872,20)	(207.980,93)	(207.980,93)	(207.980,93)	0,00

BENEFÍCIOS PREVIDENCIÁRIOS MANTIDOS PELO TESOIRO		
RECEITAS	PREVISÃO ATUALIZADA	RECEITAS REALIZADAS
		Até o Bimestre 2021
Contribuições dos Servidores	0,00	0,00
Demais Receitas Previdenciárias	0,00	0,00
TOTAL DAS RECEITAS (BENEFÍCIOS MANTIDOS PELO TESOIRO) (XVII)	0,00	0,00

BENEFÍCIOS PREVIDENCIÁRIOS MANTIDOS PELO TESOIRO					
DESPESAS	DOTAÇÃO ATUALIZADA	DESPESAS EMPENHADAS	DESPESAS LIQUIDADAS	DESPESAS PAGAS	INSCRITAS EM RESTOS A PAGAR NÃO PROCESSADOS
		Até o Bimestre 2021	Até o Bimestre 2021	Até o Bimestre 2021	Em 2021
Aposentadorias	0,00	0,00	0,00	0,00	0,00
Pensões	0,00	0,00	0,00	0,00	0,00
Outras Despesas Previdenciárias	0,00	0,00	0,00	0,00	0,00
TOTAL DAS DESPESAS (BENEFÍCIOS MANTIDOS PELO TESOIRO) (XVIII)	0,00	0,00	0,00	0,00	0,00
RESULTADO DOS BENEFÍCIOS MANTIDOS PELO TESOIRO (XIX) = (XVII - XVIII)	0,00	0,00	0,00	0,00	0,00

CER95411 FONTE: SMARapd Informática Ltda

Unidade Responsável: BERTPREV

Emissão: 27/01/2022 12:44:10



MUNICÍPIO DE BERTIOGA
BERTPREV
RELATÓRIO RESUMIDO DA EXECUÇÃO ORÇAMENTÁRIA
DEMONSTRATIVO DAS RECEITAS E DESPESAS PREVIDENCIÁRIAS DO REGIME PRÓPRIO DE PREVIDÊNCIA DOS SERVIDORES
PLANO PREVIDENCIÁRIO
REGIME PRÓPRIO DE PREVIDÊNCIA DOS SERVIDORES - RPPS
JANEIRO A DEZEMBRO 2021 / BIMESTRAL NOVEMBRO - DEZEMBRO

RREO Anexo IV (LRF, Art. 53, inciso II)

R\$ Centavos

CAIO ARIAS
MATHEUS:2576264980
6

Assinado de forma digital por CAIO ARIAS MATHEUS:25762649806
Dados: 2022.01.28 09:40:20 -03'00'

MIRIAN CAJAZEIRA VASQUES
MARTINS DINIZ:80080081800

Assinado de forma digital por MIRIAN CAJAZEIRA VASQUES MARTINS DINIZ:80080081800
Dados: 2022.01.28 09:49:46 -03'00'

ANDRESSA RODRIGUES LERNE
GOUVEIA:39915456832

Assinado de forma digital por ANDRESSA RODRIGUES LERNE GOUVEIA:39915456832
Dados: 2022.01.27 19:36:18 -03'00'

ENG. CAIO MATHEUS
PREFEITO DO MUNICÍPIO

MIRIAN CAJAZEIRA V. M. DINIZ
SECRETARIA DE ADM E FINANÇAS

ANDRESSA R. LERNE GOUVEIA
CONTADORA
CRC 308580/O



UG CONSOLIDADORA
RELATÓRIO RESUMIDO DA EXECUÇÃO ORÇAMENTÁRIA
DEMONSTRATIVO DO RESULTADO PRIMÁRIO E NOMINAL
ORÇAMENTOS FISCAL E DA SEGURIDADE SOCIAL
JANEIRO A DEZEMBRO 2021 / BIMESTRAL NOVEMBRO - DEZEMBRO

RREO - ANEXO VI (LRF, Art. 53, inciso III)

R\$ CENTAVOS

ACIMA DA LINHA		
RECEITAS PRIMÁRIAS	PREVISÃO ATUALIZADA	ATÉ O BIMESTRE / 2021
		RECEITAS REALIZADAS (a)
RECEITAS PRIMÁRIAS CORRENTES (I)	537.559.369,66	572.050.802,22
Impostos, Taxas e Contribuições de Melhoria	249.381.981,65	286.097.505,63
IPTU	128.359.000,00	135.651.015,38
ISS	20.900.000,00	26.178.481,91
ITBI	70.208.111,99	87.702.690,35
IRRF	19.722.000,00	22.339.147,12
Outros Impostos, Taxas e Contribuições de Melhoria	10.192.869,66	14.226.170,87
Contribuições	28.825.901,35	27.603.341,66
Receita Patrimonial	34.011.735,90	20.489.673,53
Aplicações Financeiras (II)	31.961.735,90	16.248.835,08
Outras Receitas Patrimoniais	2.050.000,00	4.240.838,45
Transferências Correntes	218.309.750,76	228.705.455,02
Cota-Parte do FPM	32.707.600,00	37.678.707,60
Cota-Parte do ICMS	24.732.800,00	29.784.978,49
Cota-Parte do IPVA	6.098.400,00	6.722.898,95
Cota-Parte do ITR	5.600,00	14.077,62
Transferências da LC 87/1996	0,00	0,00
Transferências da LC 61/1989	200.800,00	222.894,90
Transferências do FUNDEB	51.351.406,81	51.186.549,53
Outras Transferências Correntes	103.213.143,95	103.095.347,93
Demais Receitas Correntes	7.030.000,00	9.154.826,38
Outras Receitas Financeiras (III)	0,00	0,00
Receitas Correntes Restantes	7.030.000,00	9.154.826,38
RECEITAS PRIMÁRIAS CORRENTES (IV) = (I - II - III)	505.597.633,76	555.801.967,14
RECEITAS DE CAPITAL (V)	45.179.602,88	38.054.654,88
Operações de Crédito (VI)	27.978.629,79	20.036.805,80
Amortização de Empréstimos (VII)	0,00	0,00
Alienação de Bens	0,00	56.350,00
Receitas de Alienação de Investimentos Temporários (VIII)	0,00	0,00
Receitas de Alienação de Investimentos Permanentes (IX)	0,00	0,00
Outras Alienações de Bens	0,00	56.350,00
Transferências de Capital	17.200.973,09	17.961.499,08
Convênios	13.408.111,17	10.213.003,56
Outras Transferências de Capital	3.792.861,92	7.748.495,52
Outras Receitas de Capital	0,00	0,00
Outras Receitas de Capital Não Primárias (X)	0,00	0,00
Outras Receitas de Capital Primárias	0,00	0,00
RECEITAS PRIMÁRIAS DE CAPITAL (XI) = (V - VI - VII - VIII - IX - X)	17.200.973,09	18.017.849,08
RECEITA PRIMÁRIA TOTAL (XII) = (IV + XI)	522.798.606,85	573.819.816,22



UG CONSOLIDADORA
RELATÓRIO RESUMIDO DA EXECUÇÃO ORÇAMENTÁRIA
DEMONSTRATIVO DO RESULTADO PRIMÁRIO E NOMINAL
ORÇAMENTOS FISCAL E DA SEGURIDADE SOCIAL
JANEIRO A DEZEMBRO 2021 / BIMESTRAL NOVEMBRO - DEZEMBRO

RREO - ANEXO VI (LRF, Art. 53, inciso III)

R\$ CENTAVOS

DESPESAS PRIMÁRIAS	DOTAÇÃO ATUALIZADA	ATÉ O BIMESTRE / 2021					
		DESPESAS EMPENHADAS	DESPESAS LIQUIDADAS	DESPESAS PAGAS (a)	RESTOS A PAGAR PROCESSADOS PAGOS (b)	RESTOS A PAGAR NÃO PROCESSADOS	
						LIQUIDADOS	PAGOS (c)
DESPESAS CORRENTES (XIII)	513.204.719,51	467.587.434,64	424.551.097,46	419.183.490,54	6.020.082,94	10.201.485,23	10.207.785,23
Pessoal e Encargos Sociais	224.879.029,76	200.747.193,80	200.714.481,83	200.392.328,49	452.367,62	7.674,54	7.674,54
Juros e Encargos da Dívida (XIV)	6.927.000,00	6.907.880,03	6.244.703,19	6.244.703,19	0,00	334.757,58	334.757,58
Outras Despesas Correntes	281.398.689,75	259.932.360,81	217.591.912,44	212.546.458,86	5.567.715,32	9.859.053,11	9.865.353,11
Transferências Constitucionais e Legais	0,00	0,00	0,00	0,00	0,00	0,00	0,00
Demais Despesas Correntes	281.398.689,75	259.932.360,81	217.591.912,44	212.546.458,86	5.567.715,32	9.859.053,11	9.865.353,11
DESPESAS PRIMÁRIAS CORRENTES (XV) = (XIII - XIV)	506.277.719,51	460.679.554,61	418.306.394,27	412.938.787,35	6.020.082,94	9.866.727,65	9.873.027,65
DESPESAS DE CAPITAL (XVI)	85.628.945,63	73.309.384,06	45.970.298,74	42.136.263,17	2.252.873,66	7.302.066,58	7.498.764,48
Investimentos	81.333.945,63	69.084.773,18	41.939.408,98	38.105.373,41	2.252.873,66	7.137.587,49	7.334.285,39
Inversões Financeiras	0,00	0,00	0,00	0,00	0,00	0,00	0,00
Concessão de Empréstimos e Financiamentos (XVII)	0,00	0,00	0,00	0,00	0,00	0,00	0,00
Aquisição de Título de Capital já Integralizado (XVIII)	0,00	0,00	0,00	0,00	0,00	0,00	0,00
Aquisição de Título de Crédito (XIX)	0,00	0,00	0,00	0,00	0,00	0,00	0,00
Demais Inversões Financeiras	0,00	0,00	0,00	0,00	0,00	0,00	0,00
Amortização da Dívida (XX)	4.295.000,00	4.224.610,88	4.030.889,76	4.030.889,76	0,00	164.479,09	164.479,09
DESPESAS PRIMÁRIAS DE CAPITAL (XXI) = (XVI - XVII - XVIII - XIX - XX)	81.333.945,63	69.084.773,18	41.939.408,98	38.105.373,41	2.252.873,66	7.137.587,49	7.334.285,39
RESERVA DE CONTINGÊNCIA (XXII)	3.072.724,75	0,00	0,00	0,00	0,00	0,00	0,00
DESPESA PRIMÁRIA TOTAL (XXIII) = (XV + XXI + XXII)	590.684.389,89	529.764.327,79	460.245.803,25	451.044.160,76	8.272.956,60	17.004.315,14	17.207.313,04
RESULTADO PRIMÁRIO - Acima da Linha (XXIV) = [XIIa - (XXIIIa + XXIIIb + XXIIIc)]							97.295.385,82
META FISCAL PARA O RESULTADO PRIMÁRIO				VALOR CORRENTE			
Meta fixada no Anexo de Metas Fiscais da LDO para o exercício de referência				1.596.700,00			
JUROS NOMINAIS				ATÉ O BIMESTRE / 2021			
				VALOR INCORRIDO			
Juros, Encargos e Variações Monetárias Ativos (XXV)				5.202.507,18			
Juros, Encargos e Variações Monetárias Passivos (XXVI)				6.579.460,77			
RESULTADO NOMINAL - Acima da Linha (XXVII) = XXIV + (XXV - XXVI)				95.918.432,23			
META FISCAL PARA O RESULTADO NOMINAL				VALOR CORRENTE			
Meta fixada no Anexo de Metas Fiscais da LDO para o exercício de referência				(46.367.191,28)			
ABAIXO DA LINHA							
CÁLCULO DO RESULTADO NOMINAL				SALDO			
				Em 31/Dez/ 2020 (a)		ATÉ O BIMESTRE / 2021 (b)	
DÍVIDA CONSOLIDADA (XXVIII)				75.082.421,52		94.458.494,28	
DEDUÇÕES (XXIX)				106.627.351,51		193.690.897,00	
Disponibilidade de Caixa				106.627.351,51		193.690.897,00	
Disponibilidade de Caixa Bruta				117.054.252,44		202.899.909,35	
(-) Restos a Pagar Processados (XXX)				10.426.912,92		9.209.012,35	
Demais Haveres Financeiros				0,00		0,00	
DÍVIDA CONSOLIDADA LÍQUIDA (XXXI) = (XXVIII - XXIX)				(31.544.929,99)		(99.232.402,72)	
RESULTADO NOMINAL - Abaixo da Linha (XXXII) = (XXXIa - XXXIb)				67.687.472,73			



UG CONSOLIDADORA
RELATÓRIO RESUMIDO DA EXECUÇÃO ORÇAMENTÁRIA
DEMONSTRATIVO DO RESULTADO PRIMÁRIO E NOMINAL
ORÇAMENTOS FISCAL E DA SEGURIDADE SOCIAL
JANEIRO A DEZEMBRO 2021 / BIMESTRAL NOVEMBRO - DEZEMBRO

RREO - ANEXO VI (LRF, Art. 53, inciso III)

R\$ CENTAVOS

AJUSTE METODOLÓGICO	ATÉ O BIMESTRE / 2021
VARIAÇÃO SALDO RPP = (XXXIII) = (XXXa - XXXb)	1.217.900,57
RECEITA DE ALIENAÇÃO DE INVESTIMENTOS PERMANENTES (IX)	0,00
PASSIVOS RECONHECIDOS NA DC (XXXIV)	0,00
VARIAÇÃO CAMBIAL (XXXV)	0,00
PAGAMENTO DE PRECATÓRIOS INTEGRANTES DA DC (XXXVI)	0,00
AJUSTES RELATIVOS AO RPPS (XXXVII)	0,00
OUTROS AJUSTES (XXXVIII)	0,00
RESULTADO NOMINAL AJUSTADO - Abaixo da Linha (XXXIX) = (XXXII - XXXIII - IX + XXXIV + XXXV - XXXVI + XXXVII + XXXVIII)	66.469.572,16
RESULTADO PRIMÁRIO - Abaixo da Linha (XL) = XXXIX - (XXV - XXVI)	67.846.525,75

INFORMAÇÕES ADICIONAIS	PREVISÃO ORÇAMENTÁRIA
SALDO DE EXERCÍCIOS ANTERIORES	62.133.181,49
Recursos Arrecadados em Exercícios Anteriores - RPPS	0,00
Superávit Financeiro Utilizado para Abertura e Reabertura de Créditos Adicionais	62.133.181,49
RESERVA ORÇAMENTÁRIA DO RPPS	41.170.700,00

FONTE: SMARapd Informática Ltda

Unidade Responsável: UG CONSOLIDADORA

Emissão: 27/01/2022 16:09:32

CAIO ARIAS
 MATHEUS:25762649806
Assinado de forma digital por CAIO ARIAS
 MATHEUS:25762649806
 Dados: 2022.01.28 09:40:40 -03'00'

MIRIAN CAJAZEIRA VASQUES
 MARTINS DINIZ:80080081800
Assinado de forma digital por MIRIAN CAJAZEIRA
 VASQUES MARTINS DINIZ:80080081800
 Dados: 2022.01.28 09:50:17 -03'00'

ANDRESSA RODRIGUES LERNE
 GOUVEIA:39915456832
Assinado de forma digital por ANDRESSA
 RODRIGUES LERNE GOUVEIA:39915456832
 Dados: 2022.01.27 19:37:58 -03'00'

ENG. CAIO MATHEUS
PREFEITO DO MUNICÍPIO

MIRIAN CAJAZEIRA V. M. DINIZ
SECRETARIA DE ADM E FINANÇAS

ANDRESSA R. LERNE GOUVEIA
CONTADORA
CRF 308580/O



MUNICÍPIO DE BERTIOGA
RELATÓRIO RESUMIDO DA EXECUÇÃO ORÇAMENTÁRIA
DEMONSTRATIVO DOS RESTOS A PAGAR POR PODER E ÓRGÃO
ORÇAMENTO FISCAL E DA SEGURIDADE SOCIAL
JANEIRO A DEZEMBRO 2021 / BIMESTRAL NOVEMBRO - DEZEMBRO

RREO - ANEXO VII (LRF, ART. 53, INCISO V)

R\$ Centavos

PODER / ÓRGÃO	RESTOS A PAGAR PROCESSADOS					RESTOS A PAGAR NÃO PROCESSADOS					Saldo Total (a+b)	
	Inscritos		Pago (c)	Cancelados (d)	Saldo (a) (e)=(a+b)-(c+d)	Inscritos		Liquidados (h)	Pago (i)	Cancelados (j)		Saldo (b) (k)=(f+g)-(i+j)
	Em Exercícios Anteriores (a)	31 DE DEZ DE 2020 (b)				Em Exercícios Anteriores (f)	31 DE DEZ DE 2020 (g)					
RESTOS A PAGAR (EXCETO INTRA-ORÇAMENTÁRIOS) (I)	4.310,00	8.276.035,37	8.272.956,60	3.078,77	4.310,00	2.610.716,98	36.369.684,16	17.503.551,81	17.706.549,71	16.315.227,92	4.958.623,51	4.962.933,51
PODER EXECUTIVO	0,00	8.222.323,34	8.219.244,57	3.078,77	0,00	2.599.588,98	33.114.489,30	14.542.161,83	14.747.359,73	16.254.002,60	4.712.715,95	4.712.715,95
PODER LEGISLATIVO	4.310,00	53.712,03	53.712,03	0,00	4.310,00	11.128,00	3.255.194,86	2.961.389,98	2.959.189,98	61.225,32	245.907,56	250.217,56
Câmara Municipal	4.310,00	53.712,03	53.712,03	0,00	4.310,00	11.128,00	3.255.194,86	2.961.389,98	2.959.189,98	61.225,32	245.907,56	250.217,56
Tribunal de Contas do Município	0,00	0,00	0,00	0,00	0,00	0,00	0,00	0,00	0,00	0,00	0,00	0,00
RESTOS A PAGAR (INTRA-ORÇAMENTÁRIOS) (II)	0,00	1.940.509,79	1.940.509,79	0,00	0,00	0,00	0,00	0,00	0,00	0,00	0,00	0,00
TOTAL (III) = (I + II)	4.310,00	10.216.545,16	10.213.466,39	3.078,77	4.310,00	2.610.716,98	36.369.684,16	17.503.551,81	17.706.549,71	16.315.227,92	4.958.623,51	4.962.933,51

FONTE: SMARapd Informática Ltda

Unidade Responsável: MUNICÍPIO DE BERTIOGA

Data da emissão 27/01/2022 e hora da emissão 15:54:10

PODER / ÓRGÃO	RESTOS A PAGAR PROCESSADOS					RESTOS A PAGAR NÃO PROCESSADOS					Saldo Total (a+b)	
	Inscritos		Pago (c)	Cancelados (d)	Saldo (a) (e)=(a+b)-(c+d)	Inscritos		Liquidados (h)	Pago (i)	Cancelados (j)		Saldo (b) (k)=(f+g)-(i+j)
	Em Exercícios Anteriores (a)	31 DE DEZ DE 2020 (b)				Em Exercícios Anteriores (f)	31 DE DEZ DE 2020 (g)					
RESTOS A PAGAR (INTRA-ORÇAMENTÁRIOS) (I)	0,00	1.940.509,79	1.940.509,79	0,00	0,00	0,00	0,00	0,00	0,00	0,00	0,00	0,00
PODER EXECUTIVO	0,00	1.940.509,79	1.940.509,79	0,00	0,00	0,00	0,00	0,00	0,00	0,00	0,00	0,00
PODER LEGISLATIVO	0,00	0,00	0,00	0,00	0,00	0,00	0,00	0,00	0,00	0,00	0,00	0,00
Câmara Municipal	0,00	0,00	0,00	0,00	0,00	0,00	0,00	0,00	0,00	0,00	0,00	0,00
Tribunal de Contas do Município	0,00	0,00	0,00	0,00	0,00	0,00	0,00	0,00	0,00	0,00	0,00	0,00

FONTE: SMARapd Informática Ltda

Unidade Responsável: MUNICÍPIO DE BERTIOGA

Data da emissão 27/01/2022 e hora da emissão 15:54:10

CAIO ARIAS
 MATHEUS:25762649806
Assinado de forma digital por CAIO
 ARIAS MATHEUS:25762649806
 Dados: 2022.01.28 09:41:00 -03'00'

ENG. CAIO MATHEUS
PREFEITO DO MUNICÍPIO

MIRIAN CAJAZEIRA VASQUES
 MARTINS DINIZ:80080081800
Assinado de forma digital por
 MIRIAN CAJAZEIRA VASQUES
 MARTINS DINIZ:80080081800
 Dados: 2022.01.28 09:50:38 -03'00'

MIRIAN CAJAZEIRA V. M. DINIZ
SECRETARIA DE ADM E FINANÇAS

ANDRESSA RODRIGUES LERNE
 GOUVEIA:39915456832
Assinado de forma digital por
 ANDRESSA RODRIGUES LERNE
 GOUVEIA:39915456832
 Dados: 2022.01.27 19:37:36 -03'00'

ANDRESSA R. LERNE GOUVEIA
CONTADORA
CRF 308580/O



MUNICÍPIO DE BERTIOGA
RELATÓRIO RESUMIDO DA EXECUÇÃO ORÇAMENTÁRIA
DEMONSTRATIVO DAS RECEITAS E DESPESAS COM MANUTENÇÃO E DESENVOLVIMENTO DO ENSINO - MDE
ORÇAMENTOS FISCAL E DA SEGURIDADE SOCIAL
JANEIRO A DEZEMBRO / BIMESTRE NOVEMBRO - DEZEMBRO

RREO - ANEXO 8 (LDB, art. 72)

R\$ 1.00

RECEITA RESULTANTE DE IMPOSTOS (Arts. 212 e 212-A da Constituição Federal)

RECEITA RESULTANTE DE IMPOSTOS	PREVISÃO ATUALIZADA (a)	RECEITAS REALIZADAS Até o Bimestre (b)
1- RECEITA DE IMPOSTOS	239.189.111,99	271.871.334,76
1.1- Receita Resultante do Imposto sobre a Propriedade Predial e Territorial Urbana – IPTU	128.359.000,00	135.651.015,38
1.2- Receita Resultante do Imposto sobre Transmissão Inter Vivos – ITBI	70.208.111,99	87.702.690,35
1.3- Receita Resultante do Imposto sobre Serviços de Qualquer Natureza – ISS	20.900.000,00	26.178.481,91
1.4- Receita Resultante do Imposto de Renda Retido na Fonte – IRRF	19.722.000,00	22.339.147,12
2- RECEITA DE TRANSFERÊNCIAS CONSTITUCIONAIS E LEGAIS	79.031.000,00	92.134.896,21
2.1- Cota-Parte FPM	40.234.000,00	46.217.312,98
2.1.1- Parcela referente à CF, art. 159, I, alínea b	37.632.000,00	42.693.028,17
2.1.2- Parcela referente à CF, art. 159, I, alíneas d e e	2.602.000,00	3.524.284,81
2.2- Cota-Parte ICMS	30.916.000,00	37.231.222,89
2.3- Cota-Parte IPI-Exportação	251.000,00	277.641,15
2.4- Cota-Parte ITR	7.000,00	17.596,89
2.5- Cota-Parte IPVA	7.623.000,00	8.391.122,30
2.6- Cota-Parte IOF-Ouro	0,00	0,00
2.7- Compensações Financeiras Provenientes de Impostos e Transferências Constitucionais	0,00	0,00
3- TOTAL DA RECEITA RESULTANTE DE IMPOSTOS (1 + 2)	318.220.111,99	364.006.230,97
4- TOTAL DESTINADO AO FUNDEB - 20% DE ((2.1.1) + (2.2) + (2.3) + (2.4) + (2.5))	15.285.800,00	17.711.338,65
5- VALOR MÍNIMO A SER APLICADO ALÉM DO VALOR DESTINADO AO FUNDEB - 5% DE ((2.1.1) + (2.2) + (2.3) + (2.4) + (2.5)) + 25% DE ((1.1) + (1.2) + (1.3) + (1.4) + (2.1.2) + (2.6) + (2.7))	64.269.228,00	73.279.435,46

FUNDEB

RECEITAS RECEBIDAS DO FUNDEB NO EXERCÍCIO	PREVISÃO ATUALIZADA (a)	RECEITAS REALIZADAS Até o Bimestre (b)
6- RECEITAS RECEBIDAS DO FUNDEB	51.402.406,81	51.406.133,96
6.1- FUNDEB - Impostos e Transferências de Impostos	51.402.406,81	51.406.133,96
6.1.1- Principal	51.351.406,81	51.186.549,53
6.1.2- Rendimentos de Aplicação Financeira	51.000,00	219.584,43
6.2- FUNDEB - Complementação da União - VAAF	0,00	0,00
6.2.1- Principal	0,00	0,00
6.2.2- Rendimentos de Aplicação Financeira	0,00	0,00
6.3- FUNDEB - Complementação da União - VAAT	0,00	0,00
6.3.1- Principal	0,00	0,00
6.3.2- Rendimentos de Aplicação Financeira	0,00	0,00
7- RESULTADO LÍQUIDO DAS TRANSFERÊNCIAS DO FUNDEB (6.1.1 – 4)¹	36.065.606,81	33.475.210,88
RECURSOS RECEBIDOS EM EXERCÍCIOS ANTERIORES E NÃO UTILIZADOS (SUPERÁVIT)		VALOR
8- TOTAL DOS RECURSOS DE SUPERÁVIT		1.382,65
8.1- SUPERÁVIT DO EXERCÍCIO IMEDIATAMENTE ANTERIOR		1.382,65
8.2- SUPERÁVIT RESIDUAL DE OUTROS EXERCÍCIOS		0,00
9- TOTAL DOS RECURSOS DO FUNDEB DISPONÍVEIS PARA UTILIZAÇÃO (6 + 8)		51.407.516,61

DESPESAS COM RECURSOS DO FUNDEB (Por Área de Atuação) ⁶	DOTAÇÃO ATUALIZADA (c)	DESPESAS EMPENHADAS Até o Bimestre (d)	DESPESAS LIQUIDADAS Até o Bimestre (e)	DESPESAS PAGAS Até o Bimestre (f)	INSCRITAS EM RESTOS A PAGAR NÃO PROCESSADOS (g)
10- PROFISSIONAIS DA EDUCAÇÃO BÁSICA	47.161.077,63	47.020.351,30	47.012.198,24	46.114.747,93	8.153,06
10.1- Educação Infantil	25.899.670,87	25.897.585,74	25.897.585,74	25.459.695,09	0,00
10.1.1- Creche	19.836.051,81	19.836.051,81	19.836.051,81	19.510.613,67	0,00
10.1.2- Pré-escola	6.063.619,06	6.061.533,93	6.061.533,93	5.949.081,42	0,00
10.2- Ensino Fundamental	21.261.406,76	21.122.765,56	21.114.612,50	20.655.052,84	8.153,06
11- OUTRAS DESPESAS	4.242.711,83	4.242.711,83	4.242.711,83	4.242.711,83	0,00
11.1- Educação Infantil	2.046.530,43	2.046.530,43	2.046.530,43	2.046.530,43	0,00
11.1.1- Creche	1.699.613,33	1.699.613,33	1.699.613,33	1.699.613,33	0,00
11.1.2- Pré-escola	346.917,10	346.917,10	346.917,10	346.917,10	0,00
11.2- Ensino Fundamental	2.196.181,40	2.196.181,40	2.196.181,40	2.196.181,40	0,00
12- TOTAL DAS DESPESAS COM RECURSOS DO FUNDEB (10 + 11)	51.403.789,46	51.263.063,13	51.254.910,07	50.357.459,76	8.153,06

INDICADORES DO FUNDEB

DESPESAS CUSTEADAS COM RECEITAS DO FUNDEB RECEBIDAS NO EXERCÍCIO	DESPESAS EMPENHADAS Até o Bimestre (d)	DESPESAS LIQUIDADAS Até o Bimestre (e)	DESPESAS PAGAS Até o Bimestre (f)	INSCRITAS EM RESTOS A PAGAR NÃO PROCESSADOS (g)	INSCRITAS EM RESTOS A PAGAR NÃO PROCESSADOS (SEM DISPONIBILIDADE DE (h)
13- Total das Despesas do FUNDEB com Profissionais da Educação Básica	47.020.351,30	47.012.198,24	46.114.747,93	8.153,06	0,00
14- Total das Despesas custeadas com FUNDEB - Impostos e Transferências de Impostos	51.263.063,13	51.254.910,07	50.357.459,76	8.153,06	0,00
15- Total das Despesas custeadas com FUNDEB - Complementação da União - VAAF	0,00	0,00	0,00	0,00	0,00
16- Total das Despesas custeadas com FUNDEB - Complementação da União - VAAT	0,00	0,00	0,00	0,00	0,00
17- Total das Despesas custeadas com FUNDEB - Complementação da União - VAAT Aplicadas na Educação Infantil	0,00	0,00	0,00	0,00	0,00
18- Total das Despesas custeadas com FUNDEB - Complementação da União - VAAT Aplicadas em Despesa de Capital	0,00	0,00	0,00	0,00	0,00
INDICADORES - Art. 212-A, inciso XI e § 3º - Constituição Federal²	VALOR EXIGIDO (i)	VALOR APLICADO (j)	VALOR CONSIDERADO APÓS DEDUÇÕES (k)	% APLICADO (l)	% APLICADO (l)
19- Mínimo de 70% do FUNDEB na Remuneração dos Profissionais da Educação Básica	35.984.293,77	47.012.198,24	47.012.198,24	91,47%	91,45%
20- Percentual de 50% da Complementação da União ao FUNDEB (VAAT) na Educação Infantil	0,00	0,00	0,00	0,00%	0,00%
21- Mínimo de 15% da Complementação da União ao FUNDEB - VAAT em Despesas de Capital	0,00	0,00	0,00	0,00%	0,00%
INDICADOR - Art.25, § 3º - Lei nº 14.113, de 2020 - (Máximo de 10% de Superávit)³	VALOR MÁXIMO PERMITIDO (m)	VALOR NÃO APLICADO (n)	VALOR NÃO APLICADO APÓS AJUSTE (o)	% NÃO APLICADO (p)	% NÃO APLICADO (p)
22- Total da Receita Recebida e não Aplicada no Exercício	5.140.613,40	151.223,89	151.223,89	0,28%	0,29%

INDICADOR - Art.25, § 3º - Lei nº 14.113, de 2020 - (Aplicação do Superávit de Exercício Anterior) ³	VALOR DE SUPERÁVIT PERMITIDO NO EXERCÍCIO ANTERIOR	VALOR NÃO APLICADO NO EXERCÍCIO ANTERIOR	VALOR DE SUPERÁVIT APLICADO ATÉ O PRIMEIRO QUADRIMESTRE	VALOR APLICADO ATÉ O PRIMEIRO QUADRIMESTRE QUE INTEGRARÁ O LIMITE CONSTITUCIONAL	VALOR APLICADO APÓS O PRIMEIRO QUADRIMESTRE	VALOR NÃO APLICADO
(q)	(r)	(s)	(t)	(u)	(v)	
23- Total das Despesas custeadas com Superávit do FUNDEB	1.382,65	1.382,65	0,00	0,00	1.382,65	0,00
23.1- Total das Despesas custeadas com FUNDEB - Impostos e Transferências de Impostos	1.382,65	1.382,65	0,00	0,00	1.382,65	0,00
23.2- Total das Despesas custeadas com FUNDEB - Complementação da União (VAAF + VAAAT)	0,00	0,00	0,00	0,00	0,00	0,00

DESPESAS COM MANUTENÇÃO E DESENVOLVIMENTO DO ENSINO - MDE - CUSTEADAS COM RECEITA DE IMPOSTOS (EXCETO FUNDEB)

DESPESAS COM AÇÕES TÍPICAS DE MDE - RECEITAS DE IMPOSTOS - EXCETO FUNDEB (Por Área de Atuação) ⁶	DOTAÇÃO ATUALIZADA	DESPESAS EMPENHADAS Até o Bimestre	DESPESAS LIQUIDADAS Até o Bimestre	DESPESAS PAGAS Até o Bimestre	INSCRITAS EM RESTOS A PAGAR NÃO PROCESSADOS
(c)	(d)	(e)	(f)	(g)	
24- EDUCAÇÃO INFANTIL	43.355.869,71	39.973.107,72	31.170.010,10	30.273.748,33	8.803.097,62
24.1- Creche	19.691.123,93	18.780.174,80	14.565.148,26	14.047.993,49	4.215.026,54
24.2- Pré-escola	23.664.745,78	21.192.932,92	16.604.861,84	16.225.754,84	4.588.071,08
25- ENSINO FUNDAMENTAL	51.103.638,54	46.442.681,61	38.074.544,35	36.796.237,32	8.368.137,26
26- TOTAL DAS DESPESAS COM AÇÕES TÍPICAS DE MDE (24 + 25)	94.459.508,25	86.415.789,33	69.244.554,45	67.069.985,65	17.171.234,88

APURAÇÃO DAS DESPESAS PARA FINS DE LIMITE MÍNIMO CONSTITUCIONAL

	VALOR
27- TOTAL DAS DESPESAS DE MDE CUSTEADAS COM RECURSOS DE IMPOSTOS (FUNDEB E RECEITA DE IMPOSTOS) = (L14(d ou e) + L26(d ou e) + L23.1(t))	120.499.464,52
28 (-) RESULTADO LÍQUIDO DAS TRANSFERÊNCIAS DO FUNDEB = (L7)	33.475.210,88
29 (-) RESTOS A PAGAR NÃO PROCESSADOS INSCRITOS NO EXERCÍCIO SEM DISPONIBILIDADE FINANCEIRA DE RECURSOS DO FUNDEB IMPOSTOS ⁴ = (L14h)	0,00
30 (-) RESTOS A PAGAR NÃO PROCESSADOS INSCRITOS NO EXERCÍCIO SEM DISPONIBILIDADE FINANCEIRA DE RECURSOS DE IMPOSTOS ⁴⁺⁷	0,00
31 (-) CANCELAMENTO, NO EXERCÍCIO, DE RESTOS A PAGAR INSCRITOS COM DISPONIBILIDADE FINANCEIRA DE RECURSOS DE IMPOSTOS VINCULADOS AO ENSINO = (L34.1(ac) + L34.2(ac))	1.082.516,84
32- TOTAL DAS DESPESAS PARA FINS DE LIMITE (27 - (28 + 29 + 30 + 31))	85.941.736,80

APURAÇÃO DO LIMITE MÍNIMO CONSTITUCIONAL²⁺⁵

	VALOR EXIGIDO (x)	VALOR APLICADO (w)	% APLICADO (y)		
			EMPENHADO LIQUIDADADO		
33- APLICAÇÃO EM MDE SOBRE A RECEITA RESULTANTE DE IMPOSTOS	79.555.028,00	85.941.736,80	28,33% 23,61%		
RESTOS A PAGAR INSCRITOS EM EXERCÍCIOS ANTERIORES COM DISPONIBILIDADE FINANCEIRA					
DE RECURSOS DE IMPOSTOS E DO FUNDEB ⁸					
	SALDO INICIAL (z)	RP LIQUIDADOS (aa)	RP PAGOS (ab)		
			RP CANCELADOS (ac)		
			SALDO FINAL (ad)		
34- RESTOS A PAGAR DE DESPESAS COM MDE	5.400.649,27	4.318.132,43	4.318.132,43	1.082.516,84	0,00
34.1 - Executadas com Recursos de Impostos e Transferências de Impostos	4.931.773,96	3.850.639,77	3.850.639,77	1.081.134,19	0,00
34.2 - Executadas com Recursos do FUNDEB - Impostos	468.875,31	467.492,66	467.492,66	1.382,65	0,00
34.3 - Executadas com Recursos do FUNDEB - Complementação da União (VAAF + VAAAT)	0,00	0,00	0,00	0,00	0,00

OUTRAS INFORMAÇÕES PARA CONTROLE

RECEITAS ADICIONAIS PARA FINANCIAMENTO DO ENSINO	PREVISÃO ATUALIZADA (a)	RECEITAS REALIZADAS Até o Bimestre (b)
35- RECEITA DE TRANSFERÊNCIAS DO FNDE (INCLUINDO RENDIMENTOS DE APLICAÇÃO FINANCEIRA)	8.153.025,75	8.621.283,33
35.1- Salário-Educação	6.520.000,00	6.978.946,93
35.2- PDDE	1.000,00	1.078,22
35.3- PNAE	1.609.453,20	1.609.792,19
35.4 - PNATE	12.572,55	28.506,37
35.5- Outras Transferências do FNDE	10.000,00	2.959,62
36- RECEITA DE TRANSFERÊNCIAS DE CONVÊNIO	3.274.000,00	2.469.827,39
37- RECEITA DE ROYALTIES DESTINADOS À EDUCAÇÃO	0,00	0,00
38- RECEITA DE OPERAÇÕES DE CRÉDITO VINCULADAS À EDUCAÇÃO	0,00	0,00
39- OUTRAS RECEITAS PARA FINANCIAMENTO DO ENSINO	62.000,00	347.303,48
40- TOTAL DAS RECEITAS ADICIONAIS PARA FINANCIAMENTO DO ENSINO = (35 + 36 + 37 + 38 + 39)	11.489.025,75	11.438.414,20

DESPESAS CUSTEADAS COM RECEITAS ADICIONAIS PARA FINANCIAMENTO DO ENSINO (Por Área de Atuação) ⁶	DOTAÇÃO ATUALIZADA	DESPESAS EMPENHADAS Até o Bimestre	DESPESAS LIQUIDADAS Até o Bimestre	DESPESAS PAGAS Até o Bimestre	INSCRITAS EM RESTOS A PAGAR NÃO PROCESSADOS
(c)	(d)	(e)	(f)	(g)	
41- EDUCAÇÃO INFANTIL	4.385.103,81	4.385.103,81	3.669.009,68	3.251.110,52	716.094,13
41.1- Creche	2.252.612,78	2.252.612,78	1.800.789,16	1.568.898,25	451.823,62
41.2- Pré-escola	2.132.491,03	2.132.491,03	1.868.220,52	1.682.212,27	264.270,51
42- ENSINO FUNDAMENTAL	12.952.348,86	11.241.053,14	8.631.346,29	7.584.183,90	2.609.706,85
43- ENSINO MÉDIO	173.459,92	173.459,92	0,00	0,00	173.459,92
44- ENSINO SUPERIOR	1.690.000,00	1.271.098,36	1.143.200,87	1.142.205,87	127.897,49
45- ENSINO PROFISSIONAL NÃO INTEGRADO AO ENSINO REGULAR	0,00	0,00	0,00	0,00	0,00
46- TOTAL DAS DESPESAS CUSTEADAS COM RECEITAS ADICIONAIS PARA FINANCIAMENTO DO ENSINO (41 + 42 + 43 + 44 + 45)	19.200.912,59	17.070.715,23	13.443.556,84	11.977.500,29	3.627.158,39

TOTAL GERAL DAS DESPESAS COM EDUCAÇÃO	DOTAÇÃO ATUALIZADA	DESPESAS EMPENHADAS Até o Bimestre	DESPESAS LIQUIDADAS Até o Bimestre	DESPESAS PAGAS Até o Bimestre	INSCRITAS EM RESTOS A PAGAR NÃO PROCESSADOS
(c)	(d)	(e)	(f)	(g)	
47- TOTAL GERAL DAS DESPESAS COM EDUCAÇÃO (12 + 26 + 46)	165.064.210,30	154.749.567,69	133.943.021,36	129.403.739,54	20.806.546,33
47.1- Despesas Correntes	144.232.965,99	134.758.506,28	123.366.041,42	120.509.028,98	11.392.464,86
47.1.1- Pessoal Ativo	81.528.915,70	75.378.353,00	75.370.200,02	74.461.146,50	8.153,06
47.1.2- Pessoal Inativo	0,00	0,00	0,00	0,00	0,00
47.1.3- Transferências às instituições comunitárias, confessionais ou filantrópicas sem fins lucrativos	2.478.325,58	2.472.444,06	2.361.280,41	2.361.280,41	111.163,65
47.1.4- Outras Despesas Correntes	60.225.724,71	56.907.709,14	45.634.560,99	43.686.602,07	11.273.148,15
47.2- Despesas de Capital	20.831.244,31	19.991.061,41	10.576.979,94	8.894.710,56	9.414.081,47
47.2.1- Transferências às instituições comunitárias, confessionais ou filantrópicas sem fins lucrativos	0,00	0,00	0,00	0,00	0,00
47.2.2- Outras Despesas de Capital	20.831.244,31	19.991.061,41	10.576.979,94	8.894.710,56	9.414.081,47

CONTROLE DA DISPONIBILIDADE FINANCEIRA E CONCILIAÇÃO BANCÁRIA	FUNDEB (ae)	SALÁRIO EDUCAÇÃO (af)
48- DISPONIBILIDADE FINANCEIRA EM 31 DE DEZEMBRO DE 2020		
49- (+) INGRESSO DE RECURSOS ATÉ O BIMESTRE (orçamentário)	468.875,31	2.236.989,91
50- (-) PAGAMENTOS EFETUADOS ATÉ O BIMESTRE (orçamentário e restos a pagar)	51.406.133,96	6.978.946,93
51- (=) DISPONIBILIDADE FINANCEIRA ATÉ O BIMESTRE	50.824.952,42	6.697.531,21
52- (+) AJUSTES POSITIVOS (RETENÇÕES E OUTROS VALORES EXTRAORÇAMENTÁRIOS)	1.050.056,85	2.518.405,63
53- (-) AJUSTES NEGATIVOS (OUTROS VALORES EXTRAORÇAMENTÁRIOS)	0,00	0,00
54- (=) SALDO FINANCEIRO CONCILIADO (Saldo Bancário)	1.050.056,85	2.518.405,63

FONTE: SMARapd Informática Ltda., Data da emissão 27/01/2022 e hora de emissão 12:16:00

1 SE RESULTADO LÍQUIDO DA TRANSFERÊNCIA (7) > 0 = ACRÉSCIMO RESULTANTE DAS TRANSFERÊNCIAS DO FUNDEB, SE RESULTADO LÍQUIDO DA TRANSFERÊNCIA (7) < 0 = DECRÉSCIMO RESULTANTE DAS

2 Limites mínimos anuais a serem cumpridos no encerramento do exercício.

3 Art. 25, § 3º - Lei 14.113/2020: "Até 10% (dez por cento) dos recursos recebidos à conta dos Fundos, inclusive relativos à complementação da União, nos termos do § 2º do art. 16 desta Lei, poderão ser utilizados no primeiro quadrimestre

4 Os valores referentes à parcela dos Restos a Pagar inscritos sem disponibilidade financeira vinculada à educação deverão ser informados somente no RREO do último bimestre do exercício.

5 Nos cinco primeiros bimestres do exercício o acompanhamento será feito com base na despesa liquidada. No último bimestre do exercício, o valor deverá corresponder ao total da despesa empenhada.

6 As linhas representam áreas de atuação e não correspondem exatamente as subfunções da Função Educação. As despesas classificadas nas

detais subfunções típicas e nas subfunções atípicas deverão ser rateadas para essas áreas de atuação.

7 Valor inscrito em RPNP sem disponibilidade de caixa, que não deve ser considerado na apuração dos indicadores e limites

8 Controle da execução de restos a pagar considerados no cumprimento do limite mínimo dos exercícios anteriores.

CAIO ARIAS MATHÉUS:25762649806

MIRIAN CAJAZEIRA VAZQUES MARTINS:12622808081000

ANDRESSA RODRIGUES LERNE GOUVEIA:39915456832

ANDRESSA R. LERNE GOUVEIA:39915456832

ENG. CAIO MATHÉUS
PREFEITO DO MUNICÍPIO

MIRIAN CAJAZEIRA V. M. DINIZ
SECRETÁRIA DE ADM E FINANÇAS

ANDRESSA R. LERNE GOUVEIA
CONTADORA
CRC 308580/0



MUNICÍPIO DE BERTIOGA
RELATÓRIO RESUMIDO DA EXECUÇÃO ORÇAMENTÁRIA
DEMONSTRATIVO DAS RECEITAS DE OPERAÇÕES DE CRÉDITO E DESPESAS DE CAPITAL
ORÇAMENTO FISCAL E DA SEGURIDADE SOCIAL

JANEIRO A DEZEMBRO 2021 / BIMESTRAL NOVEMBRO - DEZEMBRO

RREO – ANEXO 9 (LRF, art.53, § 1º, inciso I)

R\$ Centavos

<u>RECEITAS</u>	PREVISÃO ATUALIZADA (a)	RECEITAS REALIZADAS (b)	SALDO NÃO REALIZADO (c)=(a-b)
RECEITAS DE OPERAÇÕES DE CRÉDITO (I)	27.978.629,79	20.036.805,80	7.941.823,99

<u>DESPESAS</u>	DOTAÇÃO ATUALIZADA (d)	DESPESAS EMPENHADAS (e)	SALDO NÃO EXECUTADO (f)= (d - e)
DESPESAS DE CAPITAL	87.696.945,63	75.375.724,42	12.321.221,21
Investimentos	81.333.945,63	69.084.773,18	12.249.172,45
Inversões Financeiras	0,00	0,00	0,00
Amortização da Dívida	6.363.000,00	6.290.951,24	72.048,76
(-) Incentivos Fiscais a Contribuinte	0,00	0,00	0,00
(-) Incentivos Fiscais a Contribuinte por Instituições Financeiras	0,00	0,00	0,00
DESPESA DE CAPITAL LÍQUIDA (II)	87.696.945,63	75.375.724,42	12.321.221,21

<u>RESULTADO PARA APURAÇÃO DA REGRA DE OURO (III)=(II - I)</u>	59.718.315,84	55.338.918,62	4.379.397,22
--	---------------	---------------	--------------

FONTE: SMARapd Informática Ltda Unidade Responsável: MUNICÍPIO DE BERTIOGA

Data da emissão 26/01/2022 e hora da emissão 11:01:30

Notas:

1 Operações de Crédito descritas na CF, art. 167, inciso III

CAIO ARIAS
MATHEUS:25762649806
Assinado de forma digital por CAIO ARIAS
MATHEUS:25762649806
Dados: 2022.01.28 09:41:47 -03'00'

ENG. CAIO MATHEUS
PREFEITO DO MUNICÍPIO

MIRIAN CAJAZEIRA VASQUES MARTINS
DINIZ:80080081800
Assinado de forma digital por MIRIAN CAJAZEIRA VASQUES MARTINS DINIZ:80080081800
Dados: 2022.01.28 09:51:52 -03'00'

MIRIAN CAJAZEIRA V. M. DINIZ
SECRETARIA DE ADM E FINANÇAS

ANDRESSA RODRIGUES LERNE
GOUVEIA:39915456832
Assinado de forma digital por ANDRESSA RODRIGUES LERNE GOUVEIA:39915456832
Dados: 2022.01.27 19:38:36 -03'00'

ANDRESSA R. LERNE GOUVEIA
CONTADORA
CRC 308580/O

MUNICÍPIO DE BERTIOGA / SP
RELATÓRIO RESUMIDO DA EXECUÇÃO ORÇAMENTÁRIA

DEMONSTRATIVO DA PROJEÇÃO ATUARIAL DO REGIME PRÓPRIO DE PREVIDÊNCIA SOCIAL DOS SERVIDORES DO MUNICÍPIO DE BERTIOGA / SP - BERTPREV

PLANO PREVIDENCIÁRIO

ORÇAMENTO DA SEGURIDADE SOCIAL

PERÍODO DE REFERÊNCIA: 2022 A 2097

R\$ 1,00

EXERCÍCIO	RECEITAS PREVIDENCIÁRIAS (a)	DESPESAS PREVIDENCIÁRIAS (b)	RESULTADO PREVIDENCIÁRIO (c) = a - b)	SALDO FINANCEIRO DO EXERCÍCIO (d) = ("d" exercício anterior + c)
2021				637.684.910,49
2022	46.850.972,22	31.038.272,71	15.812.699,52	685.318.087,04
2023	47.184.915,37	32.014.943,48	15.169.971,89	734.685.431,48
2024	47.418.580,76	38.039.194,22	9.379.386,54	780.725.621,05
2025	46.554.631,56	40.819.542,73	5.735.088,83	825.418.918,37
2026	46.259.517,27	44.583.491,34	1.676.025,93	868.283.348,32
2027	45.851.456,72	51.819.246,95	(5.967.790,23)	905.642.897,17
2028	44.889.339,94	56.693.675,29	(11.804.335,36)	939.030.142,38
2029	44.357.582,48	68.185.338,39	(23.827.755,91)	962.059.990,58

2030	42.253.076,94	75.019.237,19	(32.766.160,25)	977.300.623,86
2031	41.062.484,90	81.382.968,89	(40.320.483,99)	985.747.441,00
2032	39.997.480,84	90.389.697,57	(50.392.216,74)	984.544.021,56
2033	37.574.386,47	97.376.009,62	(59.801.623,14)	973.871.145,10
2034	36.034.520,93	104.078.131,59	(68.043.610,66)	954.423.704,58
2035	34.891.738,45	109.713.340,83	(74.821.602,38)	927.227.845,05
2036	33.655.031,80	113.099.481,34	(79.444.449,53)	894.052.064,99
2037	33.010.931,27	119.041.951,90	(86.031.020,63)	852.634.242,40
2038	31.370.433,62	122.502.614,77	(91.132.181,15)	804.048.509,95
2039	30.648.489,54	130.543.391,39	(99.894.901,86)	744.275.628,74
2040	27.911.915,01	139.514.625,02	(111.602.710,01)	669.812.272,60
2041	24.900.485,71	143.262.428,72	(118.361.943,01)	584.873.961,99
2042	23.921.350,69	146.537.995,89	(122.616.645,20)	491.442.527,49
2043	23.069.918,22	149.328.153,21	(126.258.234,99)	389.707.274,62
2044	22.402.462,89	152.432.665,84	(130.030.202,94)	279.123.464,68
2045	21.535.841,55	157.053.839,82	(135.517.998,28)	157.533.727,29
2046	19.835.590,56	158.905.360,68	(139.069.770,12)	26.324.890,16
2047	19.438.278,54	160.824.221,90	(141.385.943,36)	(113.747.441,17)
2048	19.064.492,19	162.605.772,61	(143.541.280,42)	(257.288.721,59)
2049	18.659.469,19	164.099.428,63	(145.439.959,44)	(402.728.681,03)
2050	18.360.391,09	165.777.041,10	(147.416.650,02)	(550.145.331,04)
2051	17.865.830,73	166.649.093,48	(148.783.262,75)	(698.928.593,79)
2052	17.778.806,49	167.221.586,19	(149.442.779,69)	(848.371.373,48)
2053	17.828.405,91	167.791.778,80	(149.963.372,89)	(998.334.746,37)
2054	17.796.004,99	168.677.687,61	(150.881.682,63)	(1.149.216.429,00)
2055	17.845.776,39	169.454.190,19	(151.608.413,79)	(1.300.824.842,80)
2056	17.923.544,29	170.268.272,03	(152.344.727,74)	(1.453.169.570,54)
2057	18.002.089,87	171.012.795,84	(153.010.705,97)	(1.606.180.276,50)
2058	18.108.919,69	171.748.991,39	(153.640.071,70)	(1.759.820.348,21)
2059	18.216.817,80	172.533.256,77	(154.316.438,97)	(1.914.136.787,18)
2060	18.325.794,90	173.328.726,61	(155.002.931,72)	(2.069.139.718,90)
2061	18.435.861,76	174.245.975,25	(155.810.113,48)	(2.224.949.832,38)
2062	18.547.029,30	175.215.601,40	(156.668.572,11)	(2.381.618.404,49)
2063	18.659.308,51	176.232.640,97	(157.573.332,47)	(2.539.191.736,95)
2064	18.772.710,51	177.344.041,79	(158.571.331,28)	(2.697.763.068,23)
2065	18.887.246,53	178.522.629,47	(159.635.382,94)	(2.857.398.451,17)
2066	19.002.927,91	179.768.170,94	(160.765.243,03)	(3.018.163.694,20)
2067	19.119.766,11	181.067.270,95	(161.947.504,84)	(3.180.111.199,04)

**MUNICÍPIO DE BERTIOGA / SP
RELATÓRIO RESUMIDO DA EXECUÇÃO ORÇAMENTÁRIA**

**DEMONSTRATIVO DA PROJEÇÃO ATUARIAL DO REGIME PRÓPRIO DE PREVIDÊNCIA SOCIAL DOS SERVIDORES
DO MUNICÍPIO DE BERTIOGA / SP - BERTPREV**

PLANO PREVIDENCIÁRIO

ORÇAMENTO DA SEGURIDADE SOCIAL

PERÍODO DE REFERÊNCIA: 2022 A 2097

R\$ 1,00

EXERCÍCIO	RECEITAS PREVIDENCIÁRIAS (a)	DESpesas PREVIDENCIÁRIAS (b)	RESULTADO PREVIDENCIÁRIO (c = a - b)	SALDO FINANCEIRO DO EXERCÍCIO (d) = ("d" exercício anterior + c)
2068	19.237.772,69	182.385.482,43	(163.147.709,74)	(3.343.258.908,78)
2069	19.356.959,33	183.766.002,87	(164.409.043,54)	(3.507.667.952,32)
2070	19.477.337,84	185.171.093,57	(165.693.755,72)	(3.673.361.708,04)
2071	19.598.920,14	186.678.307,54	(167.079.387,40)	(3.840.441.095,44)
2072	19.721.718,26	188.310.501,80	(168.588.783,55)	(4.009.029.878,99)
2073	19.845.744,36	189.989.372,70	(170.143.628,34)	(4.179.173.507,32)
2074	19.971.010,72	191.709.890,54	(171.738.879,82)	(4.350.912.387,14)
2075	20.097.529,74	193.466.431,88	(173.368.902,14)	(4.524.281.289,28)
2076	20.225.313,96	195.266.355,88	(175.041.041,92)	(4.699.322.331,20)

2077	20.354.376,02	197.137.867,29	(176.783.491,27)	(4.876.105.822,47)
2078	20.484.728,69	199.039.731,64	(178.555.002,95)	(5.054.660.825,42)
2079	20.616.384,90	200.974.957,83	(180.358.572,93)	(5.235.019.398,35)
2080	20.749.357,66	202.943.440,33	(182.194.082,67)	(5.417.213.481,02)
2081	20.883.660,16	204.942.624,10	(184.058.963,94)	(5.601.272.444,97)
2082	21.019.305,68	206.977.756,18	(185.958.450,51)	(5.787.230.895,47)
2083	21.156.307,65	209.038.043,69	(187.881.736,04)	(5.975.112.631,52)
2084	21.294.679,64	211.120.411,46	(189.825.731,81)	(6.164.938.363,33)
2085	21.434.435,36	213.226.645,02	(191.792.209,66)	(6.356.730.572,98)
2086	21.575.588,63	215.355.421,61	(193.779.832,99)	(6.550.510.405,97)
2087	21.718.153,43	217.506.055,71	(195.787.902,27)	(6.746.298.308,24)
2088	21.862.143,88	219.678.919,45	(197.816.775,57)	(6.944.115.083,81)
2089	22.007.574,24	221.873.489,89	(199.865.915,65)	(7.143.980.999,46)
2090	22.154.458,90	224.089.983,87	(201.935.524,97)	(7.345.916.524,43)
2091	22.302.812,41	226.328.620,40	(204.025.807,99)	(7.549.942.332,42)
2092	22.452.649,45	228.589.620,68	(206.136.971,23)	(7.756.079.303,65)
2093	22.603.984,86	230.873.208,13	(208.269.223,27)	(7.964.348.526,92)
2094	22.756.833,63	233.179.608,39	(210.422.774,77)	(8.174.771.301,69)
2095	22.911.210,88	235.509.049,36	(212.597.838,49)	(8.387.369.140,18)
2096	23.067.131,91	237.861.761,22	(214.794.629,31)	(8.602.163.769,49)
2097	23.224.612,14	240.237.976,43	(217.013.364,28)	(8.819.177.133,77)

São Paulo, 26 de janeiro de 2022

WILMA GOMES TORRES
 ATUÁRIA MIBA Nº 539

ERIC LEÃO CAVALARI
 ATUÁRIO MIBA Nº 1008

EXACTTUS CONSULTORIA ATUARIAL LTDA
 CIBA Nº 111



MUNICÍPIO DE BERTIOGA
RELATÓRIO RESUMIDO DA EXECUÇÃO ORÇAMENTÁRIA
DEMONSTRATIVO DA RECEITA DE ALIENAÇÃO DE ATIVOS E APLICAÇÃO DOS RECURSOS
ORÇAMENTO FISCAL E DA SEGURIDADE SOCIAL
JANEIRO A DEZEMBRO 2021 / BIMESTRAL NOVEMBRO - DEZEMBRO

RREO - ANEXO 11 (LRF, art.53, § 1º, inciso III)

R\$ Centavos

RECEITAS	PREVISÃO ATUALIZADA (a)	RECEITAS REALIZADAS (b)	SALDO A REALIZAR (c) = (a - b)
RECEITAS DE ALIENAÇÃO DE ATIVOS (I)	0,00	69.253,84	(69.253,84)
Receita de Alienação de Bens Móveis	0,00	56.350,00	(56.350,00)
Receita de Alienação de Bens Imóveis	0,00	0,00	0,00
Receita de Alienação de Bens Intangíveis	0,00	0,00	0,00
Receita de Rendimentos de Aplicações Financeiras	0,00	12.903,84	(12.903,84)

DESPESAS	DOTAÇÃO ATUALIZADA (d)	DESPESAS EMPEN. (e)	DESPESAS LIQUID. (f)	DESPESAS PAGAS (f)	DESPESAS INSCRITAS EM RESTOS A PAGAR NÃO PROCESSADOS	PAGAMENTO DE RESTOS A PAGAR (g)	SALDO A PAGAR (h) = (d - e)
APLICAÇÃO DOS RECURSOS DA ALIENAÇÃO DE ATIVOS (II)	0,00	0,00	0,00	0,00	0,00	0,00	0,00
Despesas de Capital	0,00	0,00	0,00	0,00	0,00	0,00	0,00
Investimentos	0,00	0,00	0,00	0,00	0,00	0,00	0,00
Inversões Financeiras	0,00	0,00	0,00	0,00	0,00	0,00	0,00
Amortização da Dívida	0,00	0,00	0,00	0,00	0,00	0,00	0,00
Despesas Correntes dos Regimes de Previdência	0,00	0,00	0,00	0,00	0,00	0,00	0,00
Regime Próprio dos Servidores Públicos	0,00	0,00	0,00	0,00	0,00	0,00	0,00

SALDO FINANCEIRO A APLICAR	2020 (i)	2021 (j) = (Ib - (II + IIg))	SALDO ATUAL (k) = (III + IIIj)
VALOR (III)	505.249,69	69.253,84	574.503,53

FONTE: SMARapd Informática Ltda

Unidade Responsável: MUNICÍPIO DE BERTIOGA

Emissão: 27/01/2022 12:15:46

CAIO ARIAS
MATHEUS:25762649806
Assinado de forma digital por CAIO ARIAS MATHEUS:25762649806
Dados: 2022.01.28 09:42:08 -03'00'

MIRIAN CAJAZEIRA VASQUES
MARTINS DINIZ:80080081800
Assinado de forma digital por MIRIAN CAJAZEIRA VASQUES MARTINS DINIZ:80080081800
Dados: 2022.01.28 09:52:19 -03'00'

ANDRESSA RODRIGUES LERNE
GOUVEIA:39915456832
Assinado de forma digital por ANDRESSA RODRIGUES LERNE GOUVEIA:39915456832
Dados: 2022.01.27 19:39:27 -03'00'

ENG. CAIO MATHEUS
PREFEITO DO MUNICÍPIO

MIRIAN CAJAZEIRA V. M. DINIZ
SECRETARIA DE ADM E FINANÇAS

ANDRESSA R. LERNE GOUVEIA
CONTADORA
CRC 308580/D



MUNICÍPIO DE BERTIOGA
RELATÓRIO RESUMIDO DA EXECUÇÃO ORÇAMENTÁRIA
DEMONSTRATIVO DAS RECEITAS E DESPESAS COM AÇÕES E SERVIÇOS PÚBLICOS DE SAÚDE
ORÇAMENTOS FISCAL E DA SEGURIDADE SOCIAL
JANEIRO A DEZEMBRO / BIMESTRE NOVEMBRO - DEZEMBRO

RREO - ANEXO XII (LC nº 141/2012 art.35)

R\$ 1.00

RECEITAS RESULTANTES DE IMPOSTOS E TRANSFERÊNCIAS CONSTITUCIONAIS E LEGAIS	PREVISÃO INICIAL	PREVISÃO ATUALIZADA (a)	RECEITAS REALIZADAS	
			Até o Bimestre (b)	% (b/a) x 100
RECEITA DE IMPOSTOS (I)	200.409.000,00	239.189.111,99	271.871.334,76	113,66
Receita Resultante do Imposto Predial e Territorial Urbano - IPTU	128.359.000,00	128.359.000,00	135.651.015,38	105,68
IPTU	115.577.000,00	115.577.000,00	118.662.693,43	102,67
Multas, Juros de Mora, Dívida Ativa e Outros Encargos do IPTU	12.782.000,00	12.782.000,00	16.988.321,95	132,91
Receita Resultante do Imposto sobre Transmissão Inter Vivos - ITBI	31.428.000,00	70.208.111,99	87.702.690,35	124,92
ITBI	31.362.000,00	70.142.111,99	87.598.397,54	124,89
Multas, Juros de Mora, Dívida Ativa e Outros Encargos do ITBI	66.000,00	66.000,00	104.292,81	158,02
Receita Resultante do Imposto sobre Serviços de Qualquer Natureza - ISS	20.900.000,00	20.900.000,00	26.178.481,91	125,26
ISS	19.600.000,00	19.600.000,00	24.603.788,43	125,53
Multas, Juros de Mora, Dívida Ativa e Outros Encargos do ISS	1.300.000,00	1.300.000,00	1.574.693,48	121,13
Receita Resultante do Imposto sobre a Renda e Proventos de Qualquer Natureza Retido na Fonte - IRRF	19.722.000,00	19.722.000,00	22.339.147,12	113,27
RECEITA DE TRANSFERÊNCIAS CONSTITUCIONAIS E LEGAIS (II)	76.429.000,00	76.429.000,00	88.610.611,40	115,94
Cota-Parte FPM	37.632.000,00	37.632.000,00	42.693.028,17	113,45
Cota-Parte ITR	7.000,00	7.000,00	17.596,89	251,38
Cota-Parte IPVA	7.623.000,00	7.623.000,00	8.391.122,30	110,08
Cota-Parte ICMS	30.916.000,00	30.916.000,00	37.231.222,89	120,43
Cota-Parte IPI-Exportação	251.000,00	251.000,00	277.641,15	110,61
Compensações Financeiras Provenientes de Impostos e Transferências Constitucionais	0,00	0,00	0,00	0,00
Desoneração ICMS - LC 87/1996	0,00	0,00	0,00	0,00
Outras	0,00	0,00	0,00	0,00
TOTAL DAS RECEITAS RESULTANTES DE IMPOSTOS E TRANSFERÊNCIAS CONSTITUCIONAIS E LEGAIS - (III) = (I) + (II)	276.838.000,00	315.618.111,99	360.481.946,16	114,21

DESPESAS COM AÇÕES E SERVIÇOS PÚBLICOS DE SAÚDE (ASPS) - POR SUBFUNÇÃO E CATEGORIA ECONÔMICA	DOTAÇÃO INICIAL	DOTAÇÃO ATUALIZADA (c)	DESPESAS EMPENHADAS		DESPESAS LIQUIDADAS		DESPESAS PAGAS		Inscritas em Restos a Pagar não Processados (g)
			Até o bimestre (d)	% (d/c) x 100	Até o bimestre (e)	% (e/c) x 100	Até o bimestre (f)	% (f/c) x 100	
ATENÇÃO BÁSICA (IV)	11.871.500,00	12.115.045,02	11.806.724,96	97,46	11.743.905,18	96,94	11.584.581,89	95,62	62.819,78
Despesas Correntes	11.851.000,00	12.094.545,02	11.796.870,61	97,54	11.734.050,83	97,02	11.574.727,54	95,70	62.819,78
Despesas de Capital	20.500,00	20.500,00	9.854,35	48,07	9.854,35	48,07	9.854,35	48,07	0,00
ASSISTÊNCIA HOSPITALAR E AMBULATORIAL (V)	43.286.300,00	68.578.850,50	57.815.292,32	84,30	52.299.975,30	76,26	51.983.428,55	75,80	5.515.317,02
Despesas Correntes	43.184.800,00	68.176.923,13	57.772.633,27	84,74	52.257.316,25	76,65	51.940.769,50	76,19	5.515.317,02
Despesas de Capital	101.500,00	401.927,37	42.659,05	10,61	42.659,05	10,61	42.659,05	10,61	0,00
SUPOORTE PROFILÁTICO E TERAPÊUTICO (VI)	1.682.000,00	2.898.376,15	2.713.862,01	93,63	1.963.751,71	67,75	1.947.128,26	67,18	750.110,30
Despesas Correntes	1.662.000,00	2.878.376,15	2.711.002,01	94,19	1.960.891,71	68,12	1.944.268,26	67,55	750.110,30
Despesas de Capital	20.000,00	20.000,00	2.860,00	14,30	2.860,00	14,30	2.860,00	14,30	0,00
VIGILÂNCIA SANITÁRIA (VII)	4.713.000,00	4.353.874,90	4.048.364,21	92,98	4.028.023,80	92,52	3.964.533,11	91,06	20.340,41
Despesas Correntes	4.693.000,00	4.333.874,90	4.041.715,22	93,26	4.022.874,80	92,82	3.959.384,11	91,36	18.840,42
Despesas de Capital	20.000,00	20.000,00	6.648,99	33,24	5.149,00	25,75	5.149,00	25,75	1.499,99
VIGILÂNCIA EPIDEMIOLÓGICA (VIII)	3.038.700,00	4.027.165,55	3.433.768,95	85,27	3.329.923,90	82,69	3.202.031,48	79,51	103.845,05
Despesas Correntes	3.013.700,00	4.002.165,55	3.425.463,64	85,59	3.329.923,90	83,20	3.202.031,48	80,01	95.539,74
Despesas de Capital	25.000,00	25.000,00	8.305,31	33,22	0,00	0,00	0,00	0,00	8.305,31
ALIMENTAÇÃO E NUTRIÇÃO (IX)	0,00	0,00	0,00	0,00	0,00	0,00	0,00	0,00	0,00
Despesas Correntes	0,00	0,00	0,00	0,00	0,00	0,00	0,00	0,00	0,00
Despesas de Capital	0,00	0,00	0,00	0,00	0,00	0,00	0,00	0,00	0,00
OUTRAS SUBFUNÇÕES (X)	10.575.500,00	10.639.739,81	8.330.021,48	78,29	8.293.638,60	77,95	8.130.609,83	76,42	36.382,88
Despesas Correntes	10.549.000,00	10.420.239,81	8.116.879,47	77,90	8.080.496,59	77,55	7.917.467,82	75,98	36.382,88
Despesas de Capital	26.500,00	219.500,00	213.142,01	97,10	213.142,01	97,10	213.142,01	97,10	0,00
TOTAL (XI) = (IV + V + VI + VII + VIII + IX + X)	75.167.000,00	102.613.051,93	88.148.033,93	85,90	81.659.218,49	79,58	80.812.313,12	78,75	6.488.815,44

APURAÇÃO DO CUMPRIMENTO DO LIMITE MÍNIMO PARA APLICAÇÃO EM ASPS	DESPESAS EMPENHADAS (d)	DESPESAS LIQUIDADAS (e)	DESPESAS PAGAS (f)
Total das Despesas com ASPS (XII) = (XI)	88.148.033,93	81.659.218,49	80.812.313,12
(-) Restos a Pagar Não Processados Inscritos Indevidamente no Exercício sem Disponibilidade Financeira (XIII)	0,00	0,00	0,00
(-) Despesas Custeadas com Recursos Vinculados à Parcela do Percentual Mínimo que não foi Aplicada em ASPS em Exercícios Anteriores (XIV)	0,00	0,00	0,00
(-) Despesas Custeadas com Disponibilidade de Caixa Vinculada aos Restos a Pagar Cancelados (XV)	0,00	0,00	0,00
(=) VALOR APLICADO EM ASPS (XVI) = (XII - XIII - XIV - XV)	88.148.033,93	81.659.218,49	80.812.313,12
Despesa Mínima a ser Aplicada em ASPS (XVII) = (III) x 15% (LC 141/2012)			54.072.291,92
Despesa Mínima a ser Aplicada em ASPS (XVII) = (III) x % (Lei Orgânica Municipal)			
Diferença entre o Valor Aplicado e a Despesa Mínima a ser Aplicada (XVIII) = (XVI) (d ou e) - (XVII)	34.075.742,01	27.586.926,57	26.740.021,20
Limite não Cumprido (XIX) = (XVIII) (Quando valor for inferior a zero)	0,00		
PERCENTUAL DA RECEITA DE IMPOSTOS E TRANSFERÊNCIAS CONSTITUCIONAIS E LEGAIS APLICADO EM ASPS (XVI/III)*100 (mínimo de 15% conforme LC nº 141/2012 ou % da Lei Orgânica Municipal)	24,45%	22,65%	22,42%

CONTROLE DO VALOR REFERENTE AO PERCENTUAL MÍNIMO NÃO CUMPRIDO EM EXERCÍCIOS ANTERIORES PARA FINS DE APLICAÇÃO DOS RECURSOS VINCULADOS CONFORME ARTIGOS 25 E 26 DA LC 141/2012	LIMITE NÃO CUMPRIDO				
	Saldo Inicial (no exercício atual) (h)	Despesas Custeadas no Exercício de Referência			Saldo Final (não aplicado) ¹ (l) = (h - (i + j + k))
		Empenhadas (i)	Liquidadas (j)	Pagas (k)	
Diferença de limite não cumprido em 2021					0,00
Diferença de limite não cumprido em 2020	0,00	0,00	0,00	0,00	0,00
Diferença de limite não cumprido em Exercícios Anteriores	0,00	0,00	0,00	0,00	0,00
TOTAL DA DIFERENÇA DE LIMITE NÃO CUMPRIDO EM EXERCÍCIOS ANTERIORES (XX)	0,00	0,00	0,00	0,00	0,00

EXECUÇÃO DE RESTOS A PAGAR										
EXERCÍCIO DO EMPENHO ²	Valor Mínimo para aplicação em ASPS (m)	Valor aplicado em ASPS no exercício (n)	Valor aplicado além do limite mínimo (o) = (n - m), se < 0, então (o) = 0	Total inscrito em RP no exercício (p)	RPNP Indevidamente no Exercício sem Disponibilidade e Financeira q = (XIII d)	Valor inscrito em RP considerado no Limite (r) = (p - (o + q)) se < 0, então (r) = (0)	Total de RP pagos (s)	Total de RP a pagar (t)	Total de RP cancelados ou prescritos (u)	Diferença entre o valor aplicado além do limite e o total de RP cancelados (v) = ((o + q) - u)
Empenhos de 2021 (regra nova)	54.072.291,92	88.148.033,93	34.075.742,01							34.075.742,01
Empenhos de 2020 (regra nova)	42.698.918,06	75.861.242,17	33.162.324,11	3.502.047,17	0,00	0,00	1.585.628,46	173.906,09	1.742.512,62	31.419.811,49
Empenhos de 2019	37.916.484,46	57.831.766,05	19.915.281,59	1.200.259,60	0,00	0,00	1.100.467,54	9.928,95	89.863,11	19.825.418,48
Empenhos de 2018	34.083.859,60	52.327.794,40	18.243.934,80	1.378.401,89	0,00	0,00	777.717,57	0,00	600.684,32	17.643.250,48
Empenhos de 2017 e anteriores										

TOTAL DOS RESTOS A PAGAR CANCELADOS OU PRESCRITOS ATÉ O FINAL DO EXERCÍCIO ATUAL QUE AFETARAM O CUMPRIMENTO DO LIMITE (XXI) (soma dos saldos negativos da coluna "v")	0,00
TOTAL DOS RESTOS A PAGAR CANCELADOS OU PRESCRITOS ATÉ O FINAL DO EXERCÍCIO ANTERIOR QUE AFETARAM O CUMPRIMENTO DO LIMITE (XXII)	0,00
TOTAL DOS RESTOS A PAGAR CANCELADOS OU PRESCRITOS NO EXERCÍCIO ATUAL QUE AFETARAM O CUMPRIMENTO DO LIMITE (XXIII) = (XXI - XXII) (Artigo 24 § 1º e 2º da LC 141/2012)	0,00

CONTROLE DE RESTOS A PAGAR CANCELADOS OU PRESCRITOS CONSIDERADOS PARA FINS DE APLICAÇÃO DA DISPONIBILIDADE DE CAIXA CONFORME ARTIGO 24§ 1º e 2º DA LC 141/2012	RESTOS A PAGAR CANCELADOS OU PRESCRITOS				
	Saldo Inicial (w)	Despesas Custeadas no Exercício de Referência			Saldo Final (não aplicado) ¹ (aa) = (w - (x + y + z))
		Empenhadas (x)	Liquidadas (y)	Pagas (z)	
Restos a pagar cancelados ou prescritos em 2020 a serem compensados (XXIV)	0,00	0,00	0,00	0,00	0,00
Restos a pagar cancelados ou prescritos em 2019 a serem compensados (XXV)	0,00	0,00	0,00	0,00	0,00
Restos a pagar cancelados ou prescritos em exercícios anteriores a serem compensados (XXVI)	0,00	0,00	0,00	0,00	0,00
TOTAL DE RESTOS A PAGAR CANCELADOS OU PRESCRITOS A COMPENSAR (XXVII)	0,00	0,00	0,00	0,00	0,00

RECEITAS ADICIONAIS PARA O FINANCIAMENTO DA SAÚDE NÃO COMPUTADAS NO CÁLCULO DO MÍNIMO	PREVISÃO INICIAL	PREVISÃO ATUALIZADA (a)	RECEITAS REALIZADAS	
			Até o Bimestre (b)	% (b/a)x100
			RECEITAS DE TRANSFERÊNCIAS PARA A SAÚDE (XXVIII)	10.791.000,00
Proveniente da União	10.157.000,00	15.939.989,51	16.336.461,32	102,49
Proveniente dos Estados	634.000,00	1.545.803,69	1.139.311,21	73,70
Proveniente de outros Municípios	0,00	0,00	0,00	0,00
RECEITA DE OPERAÇÕES DE CRÉDITO INTERNAS E EXTERNAS VINCULADAS A SAÚDE (XXIX)	0,00	0,00	0,00	0,00
OUTRAS RECEITAS (XXX)	533.000,00	533.000,00	710.625,39	133,33
TOTAL DE RECEITAS ADICIONAIS PARA FINANCIAMENTO DA SAÚDE (XXXI) = (XXVIII + XXIX + XXX)	11.324.000,00	18.018.793,20	18.186.397,92	100,93

DESPESAS COM SAÚDE NÃO COMPUTADAS NO CÁLCULO DO MÍNIMO	DOTAÇÃO INICIAL	DOTAÇÃO ATUALIZADA (c)	DESPESAS EMPENHADAS		DESPESAS LIQUIDADAS		DESPESAS PAGAS		Inscritas em Restos a Pagar não Processados (g)
			Até o bimestre (d)	% (d/c) x 100	Até o bimestre (e)	% (e/c) x 100	Até o bimestre (f)	% (f/c) x 100	
			ATENÇÃO BÁSICA (XXXII)	3.101.000,00	6.377.624,67	5.270.076,24	82,63	4.220.743,70	
Despesas Correntes	3.101.000,00	5.909.518,87	5.038.363,88	85,26	4.179.234,75	70,72	4.017.291,39	67,98	859.129,13
Despesas de Capital	0,00	468.105,80	231.712,36	49,50	41.508,95	8,87	41.508,95	8,87	190.203,41
ASSISTÊNCIA HOSPITALAR E AMBULATORIAL (XXXIII)	6.826.000,00	13.783.112,68	19.919.502,83	144,52	19.131.542,43	138,80	19.112.324,71	138,66	787.960,40
Despesas Correntes	6.805.000,00	12.256.563,35	19.367.173,86	158,01	18.729.647,69	152,81	18.710.429,97	152,66	637.526,17
Despesas de Capital	21.000,00	1.526.549,33	552.328,97	36,18	401.894,74	26,33	401.894,74	26,33	150.434,23
SUORTE PROFILÁTICO E TERAPÊUTICO (XXXIV)	374.000,00	452.141,67	482.141,67	106,64	388.554,68	85,94	388.554,68	85,94	93.586,99
Despesas Correntes	374.000,00	452.141,67	482.141,67	106,64	388.554,68	85,94	388.554,68	85,94	93.586,99
Despesas de Capital	0,00	0,00	0,00	0,00	0,00	0,00	0,00	0,00	0,00
VIGILÂNCIA SANITÁRIA (XXXV)	38.000,00	100.000,00	112.876,29	112,88	95.699,07	95,70	90.150,21	90,15	17.177,22
Despesas Correntes	38.000,00	100.000,00	112.876,29	112,88	95.699,07	95,70	90.150,21	90,15	17.177,22
Despesas de Capital	0,00	0,00	0,00	0,00	0,00	0,00	0,00	0,00	0,00
VIGILÂNCIA EPIDEMIOLÓGICA (XXXVI)	512.000,00	1.316.793,88	527.552,11	40,06	429.359,56	32,61	429.359,56	32,61	98.192,55
Despesas Correntes	512.000,00	1.162.707,55	506.750,07	43,58	429.359,56	36,93	429.359,56	36,93	77.390,51
Despesas de Capital	0,00	154.086,33	20.802,04	0,00	0,00	0,00	0,00	0,00	20.802,04
ALIMENTAÇÃO E NUTRIÇÃO (XXXVII)	13.000,00	13.000,00	0,00	0,00	0,00	0,00	0,00	0,00	0,00
Despesas Correntes	8.000,00	8.000,00	0,00	0,00	0,00	0,00	0,00	0,00	0,00
Despesas de Capital	5.000,00	5.000,00	0,00	0,00	0,00	0,00	0,00	0,00	0,00
OUTRAS SUBFUNÇÕES (XXXVIII)	148.864,16	288.904,96	1.633.146,78	565,29	1.583.062,75	547,95	1.567.592,52	542,60	50.084,03
Despesas Correntes	148.864,16	148.864,16	1.493.105,98	0,00	1.443.021,95	0,00	1.427.551,72	0,00	50.084,03
Despesas de Capital	0,00	140.040,80	140.040,80	100,00	140.040,80	100,00	140.040,80	95,43	0,00
TOTAL DAS DESPESAS NÃO COMPUTADAS NO CÁLCULO DO MÍNIMO (XXXIX) = (XXXII + XXXIII + XXXIV + XXXV + XXXVI + XXXVII + XXXVIII)	11.012.864,16	22.331.577,86	27.945.295,92	125,14	25.848.962,19	115,75	25.646.782,02	114,85	2.096.333,73

DESPESAS TOTAIS COM SAÚDE EXECUTADAS COM COM RECURSOS PRÓPRIOS E COM RECURSOS TRANSFERIDOS DE OUTROS ENTES	DOTAÇÃO INICIAL	DOTAÇÃO ATUALIZADA (c)	DESPESAS EMPENHADAS		DESPESAS LIQUIDADAS		DESPESAS PAGAS		Inscritas em Restos a Pagar não Processados (g)
			Até o bimestre (d)	% (d/c) x 100	Até o bimestre (e)	% (e/c) x 100	Até o bimestre (f)	% (f/c) x 100	
			ATENÇÃO BÁSICA (XL) = (IV + XXXII)	14.972.500,00	18.492.669,69	17.076.801,20	92,34	15.964.648,88	
ASSISTÊNCIA HOSPITALAR E AMBULATORIAL (XLI) = (V + XXXIII)	50.112.300,00	82.361.963,18	77.734.795,15	94,38	71.431.517,73	86,73	71.095.753,26	86,32	6.303.277,42
SUORTE PROFILÁTICO E TERAPÊUTICO (XLII) = (VI + XXXIV)	2.056.000,00	3.350.517,82	3.196.003,68	95,39	2.352.306,39	70,21	2.335.682,94	69,71	843.697,29
VIGILÂNCIA SANITÁRIA (XLIII) = (VII + XXXV)	4.751.000,00	4.453.874,90	4.161.240,50	93,43	4.123.722,87	92,59	4.054.683,32	91,04	37.517,63
VIGILÂNCIA EPIDEMIOLÓGICA (XLIV) = (VIII + XXXVI)	3.550.700,00	5.343.959,43	3.961.321,06	74,13	3.759.283,46	70,35	3.631.391,04	67,95	202.037,60
ALIMENTAÇÃO E NUTRIÇÃO (XLV) = (XIX + XXXVII)	13.000,00	13.000,00	0,00	0,00	0,00	0,00	0,00	0,00	0,00
OUTRAS SUBFUNÇÕES (XLVI) = (X + XXXVIII)	10.724.364,16	10.928.644,77	9.963.168,26	91,17	9.876.701,35	90,37	9.698.202,35	88,74	86.466,91
TOTAL DAS DESPESAS COM SAÚDE (XLVII) = (XI + XXXIX)	86.179.864,16	124.944.629,79	116.093.329,85	92,92	107.508.180,68	86,04	106.459.095,14	85,21	8.585.149,17
(-) Despesas executadas com recursos provenientes das transferências de recursos de outros entes ³	11.012.864,16	22.331.577,86	19.049.033,37	85,30	17.075.630,47	76,46	16.907.150,28	75,71	1.973.402,90
TOTAL DAS DESPESAS EXECUTADAS COM RECURSOS PRÓPRIOS (XLVIII)	75.167.000,00	102.613.051,93	97.044.296,48	94,57	90.432.550,21	88,13	89.551.944,86	87,27	6.611.746,27

FONTE: SMARapd Informática Ltda, Data da emissão 27/01/2022 e hora de emissão 11:53:30

Notas:

¹Nos cinco primeiros bimestres do exercício, o acompanhamento será feito com base na despesa liquidada. No último bimestre do exercício, o valor deverá corresponder ao total da despesa empenhada.

²Até o exercício de 2018, o controle da execução dos restos a pagar considerava apenas os valores dos restos a pagar não processados (regra antiga). A partir do exercício de 2019, o controle da execução dos restos a pagar considera os restos a pagar processados e não processados (regra nova).

³Essas despesas são consideradas executadas pelo ente transferidor.

CAIO BRAS
MATHIEUS 21725499
08

CAIO MATHEUS
PREFEITO DO MUNICÍPIO

MIRIAN CAJAZEIRA VASQUES
MIRIAN CAJAZEIRA VASQUES
084.30221-28832-47-0307

MIRIAN CAJAZEIRA V. M. DINIZ
SECRETÁRIA DE ADM E FINANÇAS

ANDRESSA RODRIGUES
LEINE
GOUVEIA 3991545682

ANDRESSA R. LEINE GOUVEIA
CONTÁBIL
CRC 3085930



MUNICÍPIO DE BERTIOGA
RELATÓRIO RESUMIDO DA EXECUÇÃO ORÇAMENTÁRIA
DEMONSTRATIVO DAS PARCERIAS PÚBLICO-PRIVADAS
ORÇAMENTOS FISCAL E DA SEGURIDADE SOCIAL
JANEIRO A DEZEMBRO 2021 / BIMESTRAL NOVEMBRO - DEZEMBRO

RREO - Anexo 13 (Lei nº 11.079, de 30.12.2004, arts. 22, 25 e 28)

R\$ CENTAVOS

IMPACTOS DAS CONTRATAÇÕES DE PPP	SALDO TOTAL EM 31 DE DEZEMBRO DO EXERCÍCIO ANTERIOR	REGISTROS EFETUADOS EM 2021	
		No bimestre	Até o bimestre
TOTAL DE ATIVOS	0,00	0,00	0,00
Ativos Constituídos pela SPE	0,00	0,00	0,00
TOTAL DE PASSIVOS	0,00	0,00	0,00
Obrigações decorrentes de Ativos Constituídos pela SPE	0,00	0,00	0,00
Provisões de PPP	0,00	0,00	0,00
Outros Passivos	0,00	0,00	0,00
ATOS POTENCIAIS PASSIVOS	0,00	0,00	0,00
Obrigações Contratuais	0,00	0,00	0,00
Riscos não Provisionados	0,00	0,00	0,00
Garantias Concedidas	0,00	0,00	0,00
Outros Passivos Contingentes	0,00	0,00	0,00

DESPESAS DE PPP	EXERCÍCIO ANTERIOR	EXERCÍCIO CORRENTE	2022	2023	2024	2025	2026	2027	2028	2029	2030
DO ENTE FEDERADO, EXCETO ESTATAIS NÃO DEPENDENTES (I) = (I.1 + I.2)	0,00	0,00	0,00	0,00	0,00	0,00	0,00	0,00	0,00	0,00	0,00
Contratadas (I.1)	0,00	0,00	0,00	0,00	0,00	0,00	0,00	0,00	0,00	0,00	0,00
A contratar (I.2)	0,00	0,00	0,00	0,00	0,00	0,00	0,00	0,00	0,00	0,00	0,00
DAS ESTATAIS NÃO-DEPENDENTES (II) = (II.1 + II.2)	0,00	0,00	0,00	0,00	0,00	0,00	0,00	0,00	0,00	0,00	0,00
Contratadas (II.1)	0,00	0,00	0,00	0,00	0,00	0,00	0,00	0,00	0,00	0,00	0,00
A contratar (II.2)	0,00	0,00	0,00	0,00	0,00	0,00	0,00	0,00	0,00	0,00	0,00
TOTAL DAS DESPESAS DE PPP (III) = (I + II)	0,00	0,00	0,00	0,00	0,00	0,00	0,00	0,00	0,00	0,00	0,00
RECEITA CORRENTE LÍQUIDA (RCL) (IV)	436.226.458,09	544.576.240,61	0,00	0,00	0,00	0,00	0,00	0,00	0,00	0,00	0,00
TOTAL DAS DESPESAS CONSIDERADAS PARA O LIMITE (I)	0,00	0,00	0,00	0,00	0,00	0,00	0,00	0,00	0,00	0,00	0,00
TOTAL DAS DESPESAS CONSIDERADAS PARA O LIMITE / RCL (%) (V) = (I / IV)	0,00	0,00	0,00	0,00	0,00	0,00	0,00	0,00	0,00	0,00	0,00

Notas:

FONTE: SMARapd Informática Ltda

Unidade Responsável: MUNICÍPIO DE BERTIOGA

Emissão: 27/01/2022 12:09:24



MUNICÍPIO DE BERTIOGA
RELATÓRIO RESUMIDO DA EXECUÇÃO ORÇAMENTÁRIA
DEMONSTRATIVO DAS PARCERIAS PÚBLICO-PRIVADAS
ORÇAMENTOS FISCAL E DA SEGURIDADE SOCIAL
JANEIRO A DEZEMBRO 2021 / BIMESTRAL NOVEMBRO - DEZEMBRO

RREO - Anexo 13 (Lei nº 11.079, de 30.12.2004, arts. 22, 25 e 28)

CAIO ARIAS
MATHEUS:25762649806
Assinado de forma digital por CAIO ARIAS MATHEUS:25762649806
Dados: 2022.01.28 09:44:59 -03'00'

ENG. CAIO MATHEUS
PREFEITO DO MUNICÍPIO

MIRIAN CAJAZEIRA VASQUES
MARTINS DINIZ:80080081800
Assinado de forma digital por MIRIAN CAJAZEIRA VASQUES MARTINS
DINIZ:80080081800
Dados: 2022.01.28 09:53:12 -03'00'

MIRIAN CAJAZEIRA V. M. DINIZ
SECRETARIA DE ADM E FINANÇAS

ANDRESSA RODRIGUES LERNE
GOUVEIA:39915456832
Assinado de forma digital por ANDRESSA RODRIGUES LERNE
GOUVEIA:39915456832
Dados: 2022.01.27 19:41:54 -03'00'

ANDRESSA R. LERNE GOUVEIA
CONTADORA
CRC 308580/O



MUNICÍPIO DE BERTIOGA
RELATÓRIO RESUMIDO DA EXECUÇÃO ORÇAMENTÁRIA
DEMONSTRATIVO SIMPLIFICADO DO RELATÓRIO RESUMIDO DA EXECUÇÃO ORÇAMENTÁRIA
ORÇAMENTO FISCAL E DA SEGURIDADE SOCIAL
JANEIRO A DEZEMBRO 2021 / BIMESTRAL NOVEMBRO - DEZEMBRO

RREO - Anexo XIV (LRF, Art. 48)

R\$ CENTAVOS

BALANÇO ORÇAMENTÁRIO	Até o Bimestre
RECEITAS	
Previsão Inicial	558.002.760,00
Previsão Atualizada	628.293.972,54
Receita Realizada	652.295.812,47
Déficit Orçamentário	0,00
Saldos de Exercícios Anteriores (Utilizados para Créditos Adicionais)	62.133.181,49
DESPESAS	
Dotação Inicial	516.832.060,00
Dotação Atualizada	649.256.454,03
Despesas Empenhadas	585.692.962,07
Despesas Liquidadas	515.317.539,57
Despesas Pagas	501.510.654,64
Superávit Orçamentário	136.978.272,90

DESPESAS POR FUNÇÃO/SUBFUNÇÃO	Até o Bimestre
Despesas Empenhadas	585.692.962,07
Despesas Liquidadas	515.317.539,57

RECEITA CORRENTE LÍQUIDA - RCL	Até o Bimestre
Receita Corrente Líquida	544.576.240,61
Receita Corrente Líquida Ajustada para Cálculo dos Limites de Endividamento	544.276.240,61
Receita Corrente Líquida Ajustada para Cálculo dos Limites da Despesa com Pessoal	544.276.240,61

RECEITAS E DESPESAS DOS REGIMES DE PREVIDÊNCIA DOS SERVIDORES	Até o Bimestre
Fundo em Capitalização (PLANO PREVIDENCIÁRIO)	
Receitas Previdenciárias Realizadas	53.509.758,41
Despesas Previdenciárias Empenhadas	29.179.700,12
Despesas Previdenciárias Liquidadas	29.179.700,12
Resultado Previdenciário	24.330.058,29
Fundo em Repartição (PLANO FINANCEIRO)	
Receitas Previdenciárias Realizadas	0,00
Despesas Previdenciárias Empenhadas	0,00
Despesas Previdenciárias Liquidadas	0,00
Resultado Previdenciário	0,00

RESULTADOS NOMINAL E PRIMÁRIO	Meta Fixada no Anexo de Metas Fiscais da LDO (a)	Resultado Apurado Até o Bimestre (b)	% em Relação à Meta (b/a)
Resultado Primário - Acima da Linha	1.596.700,00	97.295.385,82	6.093,53
Resultado Nominal - Acima da Linha	(46.367.191,28)	95.918.432,23	(206,88)

RESTOS A PAGAR POR PODER E MINISTÉRIO PÚBLICO	Inscrição	Cancelamento Até o Bimestre	Pagamento Até o Bimestre	Saldo a Pagar
RESTOS A PAGAR PROCESSADOS				
Poder Executivo	10.162.833,13	3.078,77	10.159.754,36	0,00
Poder Legislativo	58.022,03	0,00	53.712,03	4.310,00
Poder Judiciário	0,00	0,00	0,00	0,00
Ministério Público	0,00	0,00	0,00	0,00
Defensoria Pública	0,00	0,00	0,00	0,00
RESTOS A PAGAR NÃO-PROCESSADOS				
Poder Executivo	35.714.078,28	16.254.002,60	14.747.359,73	4.712.715,95
Poder Legislativo	3.266.322,86	61.225,32	2.959.189,98	245.907,56
Poder Judiciário	0,00	0,00	0,00	0,00
Ministério Público	0,00	0,00	0,00	0,00
Defensoria Pública	0,00	0,00	0,00	0,00
TOTAL	49.201.256,30	16.318.306,69	27.920.016,10	4.962.933,51



MUNICÍPIO DE BERTIOGA
RELATÓRIO RESUMIDO DA EXECUÇÃO ORÇAMENTÁRIA
DEMONSTRATIVO SIMPLIFICADO DO RELATÓRIO RESUMIDO DA EXECUÇÃO ORÇAMENTÁRIA
ORÇAMENTO FISCAL E DA SEGURIDADE SOCIAL
JANEIRO A DEZEMBRO 2021 / BIMESTRAL NOVEMBRO - DEZEMBRO

RREO - Anexo XIV (LRF, Art. 48)

R\$ CENTAVOS

DESPESAS COM MANUTENÇÃO E DESENVOLVIMENTO DO ENSINO	Valor Apurado Até o Bimestre	Limites Constitucionais Anuais	
		% Mínimo a Aplicar no Exercício	% Aplicado Até o Bimestre
Mínimo Anual de <25%> das Receitas de Impostos na Manutenção e Desenvolvimento do Ensino	103.121.124,74	<25%>	28,33
Mínimo Anual de 70% do FUNDEB na Remuneração dos Profissionais da Educação Básica	47.020.351,30	70%	91,47
Percentual de 50% da Complementação da União ao FUNDEB (VAAT) na Educação Infantil	0,00	50%	0,00
Mínimo de 15% da Complementação da União ao FUNDEB (VAAT) em Despesas de Capital 15%	0,00	15%	0,00

RECEITAS DE OPERAÇÕES DE CRÉDITO E DESPESAS DE CAPITAL	Valor Apurado Até o Bimestre	Saldo não realizado
Receita de Operação de Crédito	20.036.805,80	7.941.823,99
Despesa de Capital Líquida	75.375.724,42	12.321.221,21

PROJEÇÃO ATUARIAL DOS REGIMES DE PREVIDÊNCIA	2021	2031	2041	2056
Plano Previdenciário				
Receitas Previdenciárias	0,00	41.062.484,90	24.900.485,71	17.923.544,29
Despesas Previdenciárias	0,00	81.382.968,89	143.262.428,72	170.268.272,03
Resultado Previdenciário	0,00	(40.320.483,99)	(118.361.943,01)	(152.344.727,74)
Plano Financeiro				
Receitas Previdenciárias	0,00	0,00	0,00	0,00
Despesas Previdenciárias	0,00	0,00	0,00	0,00
Resultado Previdenciário	0,00	0,00	0,00	0,00

RECEITA DA ALIENAÇÃO DE ATIVOS E APLICAÇÃO DOS RECURSOS	Valor Apurado Até o Bimestre	Saldo a Realizar
Receitas da Alienação de Ativos	69.253,84	(69.253,84)
Aplicação dos Recursos da Alienação de Ativos	0,00	0,00

DESPESAS COM AÇÕES E SERVIÇOS PÚBLICOS DE SAÚDE	Valor Apurado Até o Bimestre	Limites Constitucionais Anuais	
		% Mínimo a Aplicar no Exercício	% Aplicado Até o Bimestre
Despesas com Ações de Serviços Públicos de Saúde Executadas com recursos de impostos	88.148.033,93	15,00 %	24,45

DESPESAS DE CARÁTER CONTINUADO DERIVADAS DE PPP	Valor Apurado no Exercício Corrente
Total das Despesas Consideradas para o Limite / RCL (%)	0,00

FONTE: SMARapd Informática Ltda

Unidade Responsável: MUNICÍPIO DE BERTIOGA

Emissão: 27/01/2022 16:32:51

CAIO ARIAS
 MATHEUS:2576264980
 6

Assinado de forma digital por CAIO ARIAS MATHEUS:25762649806
 Dados: 2022.01.28 09:45:21 -03'00'

ENG. CAIO MATHEUS
 PREFEITO DO MUNICÍPIO

MIRIAN CAJAZEIRA
 VASQUES MARTINS
 DINIZ:80080081800

Assinado de forma digital por MIRIAN CAJAZEIRA VASQUES MARTINS DINIZ:80080081800
 Dados: 2022.01.28 09:53:35 -03'00'

MIRIAN CAJAZEIRA V. M. DINIZ
 SECRETARIA DE ADM E FINANÇAS

ANDRESSA RODRIGUES
 LERNE
 GOUVEIA:39915456832

Assinado de forma digital por ANDRESSA RODRIGUES LERNE GOUVEIA:39915456832
 Dados: 2022.01.27 19:42:39 -03'00'

ANDRESSA R. LERNE GOUVEIA
 CONTADORA
 CRC 308580/O

**SECRETARIA DE
 ADMINISTRAÇÃO E FINANÇAS**

TERMO DE HOMOLOGAÇÃO
Homologa Resultado Final do Concurso Público realizado pela Prefeitura Municipal de Bertiooga

O SR. PREFEITO DE BERTIOGA, Estado São Paulo, no uso de suas atribuições legais,

Determina:

Art. 1º - Fica homologado, a partir de 01/02/2022 o Resultado Final do Concurso

Público, concernente ao Edital 02/2021, PA nº 8776/2021, à vista do relatório apresentado pela Comissão Especial do Concurso para preenchimento de cargos vagos ao quadro efetivo da Prefeitura do Município de Bertiooga, consagrando-se como exatos e definitivos os resultados das listagens do Relatório de Conclusão em anexo.

Art. 2º - Publique-se a classificação definitiva.

Art. 3º - O Concurso Público terá validade pelo prazo de 02 anos, podendo ser prorrogado por igual período, para atender o interesse público da administração.

Art. 4º - Este termo entra em vigor na data de sua publicação, revogando-se as disposições em contrário.

Prefeitura Municipal de Bertiooga, em 28 de janeiro de 2022.

Caio Arias Matheus

Prefeito Municipal de Bertiooga

Relatório Conclusivo da Comissão Especial

Organizadora do Concurso Público

Aos 28 dias do mês de janeiro de 2022, a Comissão Especial Organizadora do Concurso Público nº 02/2021, nomeada pela Portaria nº 418, de 15 de outubro de 2021, vem pelo presente, ratificar que todas as etapas do Concurso Público, foram cumpridas e transcorreram dentro das exigências legais de transparência e honestidade, sem qualquer tipo de intercorrência, que pudesse macular o certame.

Assim, submetemos o presente a Vossa Excelência para homologação.

A COMISSÃO

Fábio B. Gomes Leite – 2605	Presidente _____
Terezinha Maria de Souza Borges – 402	Membro _____
Fernanda Siqueira dos Santos – 2714	Membro _____
Gisele Pieroni – 318	Membro _____
Valdinir Garcez Filho – 610	Membro _____
Ana Beatriz Reupke Ferraz – 120	Membro _____
Priscila Santos Bernardo – 2603	Membro _____
Aparecido Fernando da Silva – 2485	Membro _____

SECRETARIA DE OBRAS E HABITAÇÃO

DECLARAÇÃO

A PREFEITURA DO MUNICÍPIO DE BERTIOGA, através do seu Secretário de Obras e Habitação e do seu Diretor de Habitação, no uso de suas atribuições legais, com fundamento no item II do artigo 13 e o item I do artigo 30 da Lei Federal nº 13.465/2017, vem através deste ato DECLARAR, **REGULARIZAÇÃO FUNDIÁRIA URBANA de INTERESSE SOCIAL (REURB-S)**, para o núcleo urbano informal denominado “**CHÁCARAS**”, sobre o processo administrativo nº **580/2022** e reconhece a ocupação anterior a 22 de dezembro de 2016, conforme critério descrito no §2º do artigo 9 da Lei Federal nº 13.465/17.

Luiz Carlos Rachid
Secretário de Obras e Habitação
André Rogério de Santana
Diretor de Habitação

DECLARAÇÃO

A PREFEITURA DO MUNICÍPIO DE BERTIOGA, através do seu Secretário de Obras e Habitação e do seu Diretor de Habitação, no uso de suas atribuições legais, com fundamento no item II do artigo 13 e o item I do artigo 30 da Lei Federal nº 13.465/2017, vem através deste ato DECLARAR, **REGULARIZAÇÃO FUNDIÁRIA URBANA de INTERESSE SOCIAL (REURB-S)**, para o núcleo urbano informal denominado “**LOTE 1 / QUADRA Q-3PII**”, sobre o processo administrativo nº **9853/2021** e reconhece a ocupação anterior a 22 de dezembro de 2016, conforme critério descrito no §2º do artigo 9 da Lei Federal nº 13.465/17.

Luiz Carlos Rachid
Secretário de Obras e Habitação
André Rogério de Santana
Diretor de Habitação

NOTIFICAÇÃO

A Prefeitura do Município de Bertiooga, no uso de suas atribuições e em vista do que dispõe o art. 31, da Lei n. 13.465/2017, NOTIFICA Vossas Senhorias interessados e confrontantes dos lotes **13 e 15 da quadra 24 do loteamento Praia de Maitinga**, tomem ciência do Processo Administrativo nº **6920/2021**, que trata da Regularização Fundiária Urbana de Interesse Social, que apresentem ou não, conforme lhe é facultado pelo art. 31 da Lei n. 13.465/2017, impugnação ao processo mencionado acima no prazo de 30 (trinta) dias, contados a partir da data publicação através do **e-mail regularizabertiooga@gmail.com / whatsapp (13) 99681.9938** ou entregues na Prefeitura do Município de Bertiooga – Secretaria de Obras e Habitação, sito na Rua Luiz Pereira de Campos, 901 bairro: Centro, nesta cidade, nos dias úteis, no horário das 09h00 às 16h00. Abaixo segue os dados dos confrontantes e dos lotes a serem regularizados:

QUADRA/LOTE	MATRÍCULA	NOTIFICADO
24/ 13	33.607	ANTONIO DA NATIVIDADE MARIANO LALDINETE CORREIA MARQUES MARIANO PAULO SÉRGIO DE SOUZA ABREU VIVIANE DE FÁTIMA OLIVEIRA GOTO ESPÓLIO DE NILDA FERREIRA ROCHA MAXITENCO ENGENHARIA CONSTRUÇÕES E COMÉRCIO LTDA JOÃO SALVADOR BRITES BRACEIRO MARIANA TRIPODE BRACEIRO ANTONIO CARLOS DE LIMA JOSÉ ABI HARB JOANA HIAR
24/15	33.609	
24/ 11 – CONFRONTANTE LADO DIREITO	34.439	RUTE FERRI PEREZ
24/ 17 CONFRONTANTE LADO ESQUERDO	71.234	CONSTRUVAL INCORPORADORA E EMPREENDIMENTOS IMOBILIÁRIOS LTDA
24/ 16 CONFRONTANTE FUNDOS	33.610	DERBY NERY JUNIOR KELLY AUSTEN PACHECO LEMOS NERY ANTONIO JOSÉ PORTO DE SOUZA VERA LÚCIA DAS DORES SOUZA CARLOS ALBERTO CARVALHO DA SILVA SANDRA REGINA BERTHOLOTTI PAMIERI DA SILVA DÉCIO LUCAS MARIA JÚLIA MARCELLO LUCAS EURIPEDES ANTONIO GOMES HIDEYO HORIOKA IRIDE ADÉLIA SÓTSIOS JOÃO CORIFEU PERIN MARIA NORMA MENEGASO LUIZ YOSHITAKA SUZUKI NEUSA NISHIKAWA MANOEL JOSÉ COLLAÇO RENATO COELHO DE FREITAS IVANI BUENO DE ALMEIDA FREITAS RENATO JACINTO APOLINÁRIO IVONE FRIAS WAGNER COSTA NARIA EDILEUSA CAETANDO DA COSTA VALTER CLEMENTE DA COSTA DENISE CINI DA COSTA ACÁCIO RODRIGUES FREITAS NINFA SILVA FARAONI FREITAS MEGLI CRISTINA GOMES MEIRE CRISTINA GOMES PAULO OCTÉVIO DA SILVA GUIMARÃES MADGE CRISTINA DE FREITAS PAULO DE FREITAS
24/ 14 CONFRONTANTE FUNDOS	33.608	

André Rogério de Santana

Presidente da Comissão Especial de Regularização de Parcelamento Urbano
- CERPU

NOTIFICAÇÃO

A COMISSÃO ESPECIAL DE REGULARIZAÇÃO DE PARCELAMENTO URBANO - CERPU, através do seu Presidente, no uso de suas atribuições legais, DEFERE o procedimento de Regularização Fundiária Urbana de Interesse Social (REURB-S), solicitado no processo administrativo nº **1918/2021** para o núcleo urbano informal denominado "Jardim Ana Paula II" e foi emitida a Certidão de Regularização Fundiária nº 01/2022 e Aprovação de Projeto de Regularização Fundiária nº 01/2022.

André Rogério de Santana

Presidente da Comissão Especial de Regularização de Parcelamento Urbano - CERPU

NOTIFICAÇÃO

A Prefeitura do Município de Bertiooga, no uso de suas atribuições e em vista do que dispõe o art. 31, da Lei n. 13.465/2017, NOTIFICA Vossas Senhorias, conforme planilha com identificação dos notificados, sobre o processo administrativo nº **1918/2021** que trata sobre a REGULARIZAÇÃO FUNDIÁRIA URBANA – INTERESSE de INTERESSE SOCIAL do **NÚCLEO JARDIM ANA PAULA II**, situada no bairro Jardim Rio da Praia, neste município, com as seguintes características: O Núcleo Jardim Ana Paula II situado entre Avenida Anchieta e Avenida Marginal, Rua B e a propriedade da empresa BURIQUI COSTA NATIVA EMPREENDIMENTOS E PARTICIPAÇÕES LTDA, com área total de 73.758,54 m² com 311 lotes distribuídos em 3 quadras.

Fica Vossa Senhoria, dessa forma, CIENTIFICADO de que, no prazo de 30 (trinta) dias, contados a partir da data desta publicação poderá apresentar, nesta Prefeitura do Município de Bertiooga – Secretaria de Obras e Habitação, sito na Rua Luiz Pereira de Campos, 901 bairro: Centro, nesta cidade, nos dias úteis, no horário das 09h00 às 16h00, IMPUGNAÇÃO AO PROCESSO DE REGULARIZAÇÃO FUNDIÁRIA realizada pela Prefeitura do Município de Bertiooga, conforme lhe é facultado pelo art. 31 da Lei n. 13.465/2017

MATRÍCULA/ TRANSCRIÇÃO	NOTIFICADO - CONFRONTANTES
5.601	BURIQUI COSTA NATIVA EMPREENDIMENTOS E PARTICIPAÇÕES LTDA
535	ILDEFONSO CUNHA e ELZA N. CUNHA
TR 16.010	SERRAMAR EMPREENDIMENTOS IMOBILIÁRIOS LTDA

André Rogério de Santana

Presidente da Comissão Especial de Regularização de Parcelamento Urbano - CERPU

PROCESSO 11656/2021

Compareça a requerente PERCÍLIA APARECIDA DI PIETRO, no prazo de 30 dias, para tomar ciência do processo administrativo nº 11656/2021, que se encontra no expediente da Secretaria de Obras e Habitação.

Arq. e Urb. André Rogério de Santana
Presidente da CERPU

SECRETARIA DE PLANEJAMENTO URBANO

ATOS DO SECRETARIO DE PLANEJAMENTO URBANO
EXPEDIENTE PUBLICADO EM
21/01/2022 À 28/01/2022

ARQUIVE-SE. Processos: 164/18 CAB.1252/99 MARIA DEL CARMEN MARINO CASTRO.

DÊ-SE BAIXA NA LICENÇA. Processos: 407/22 CAB.9658/18 SILVANA

ANDRADE SPONTON.

INDEFERIDO O SOLICITADO EM PETIÇÃO POR FALTA DE AMPARO LEGAL. Processos: 5766/2020 CSB ADMINISTRAÇÃO E PARTICIPAÇÃO LTDA.

EXPEÇA-SE A 2ª VIA DE CARTA DE HABITAÇÃO, QUITADO OS EMOLUMENTOS EM 30 DIAS. Processos: 1593/2020 CAB.8561/06 OMILTON DE SOUZA PIRES; 2857/00 CAB. 6794/99 CLOVIS DE LIMA MUNOZ; 6444/06 CAB.8106/00 HAROLDO TORTEJADA DE ALMEIDA.

EXPEÇA-SE A CARTA DE HABITAÇÃO, QUITADO OS EMOLUMENTOS E ISS EM 30 DIAS. Processos: 7366/2020 RAIZARQUITETURA EMPREENDIMENTOS E PARTICIPAÇÕES LTDA.

SIM COMO REQUER, CONFORME SOLICITADO EM PETIÇÃO, PRORROGUE-SE POR 30 DIAS O PRAZO PARA CUMPRIR INTIMAÇÃO, APENAS PARA REGULARIZAR A DOCUMENTAÇÃO. Processos: 5309/20 CAB. 50196/86

EMITIDAS GUIAS PARA RECOLHIMENTO DE RENOVAÇÃO DE ALVARÁ DE CONSTRUÇÃO E ISSQN, COM VENCIMENTO PARA 30 DIAS. Processos: RENOV. ALVARÁ – 50244/88 – ISSQN – 9658/18

INFORMAÇÃO DE CORRESPONDÊNCIAS REFERENTE A TAXAS E/OU INTIMAÇÕES (DIAE) E/OU MULTAS DE OBRAS, DEVOLVIDAS PELO CORREIO. COMPAREÇA PARA ESCLARECIMENTOS. Processos: 10179/2020 – DIAE 31375 HLW RAMOS PARTICIPAÇÕES E EMPREEND. LTDA; 7636/04 THIAGO DOS SANTOS LEITE; 53332/88 ANGELA MARIA TIMOTEO DE BRITO; 1544/15 DIAE 31283 ERICA LABOISSIERE; 2790/18 DIAE 31315 MARCIO D'AGOSTINO e MARCELO D'AGOSTINO; 50608/85 DIAE 31320 ESPOLIO DE LUIZ ANTONIO MACHADO;

DOUGLAS ORTIZ BLUHU
SECRETÁRIO DE PLANEJAMENTO URBANO

Atos da Secretaria de Planejamento Urbano

Processo Nº	Nome do Requerente	Solicitação	Publicação	Publicado em:
Processo Cabeça 986/1995, Processo nº 10756/2021	Lairton Gomes Goulart	Certidão de Uso e Ocupação do Solo	Certifique-se certidão.	14/01/2022
180/2022	Paulo Riquelme Assoni	Certidão de Uso e Ocupação do Solo	Certifique-se certidão.	17/01/2022
1918/2021	Secretário de Obras e Habitação	Certidão de Infraestrutura Urbana	Certifique-se certidão.	18/01/2022
Processo Cabeça 6873/2003, Processo nº 8051/2019	Aikan Empreendimentos Imobiliários Ltda	Certidão de Uso e Ocupação do Solo	Certifique-se certidão.	20/01/2022
10601/2021	Fabio Luiz Lori Dias Fabrin de Barros	Certidão de Uso e Ocupação do Solo	Certifique-se certidão.	26/01/2022
10602/2021	Fabio Luiz Lori Dias Fabrin de Barros	Certidão de Uso e Ocupação do Solo	Certifique-se certidão.	26/01/2022

Douglas Ortiz Bluhu
Secretário de Planejamento Urbano

SECRETARIA DE MEIO AMBIENTE

SECRETARIA DE MEIO AMBIENTE
EXPEDIENTE DESPACHADO DE 21 A 27 DE JANEIRO DE 2022

*** DEPARTAMENTO DE DESENVOLVIMENTO AMBIENTAL -
Tel. 13 3319-8034 ***

MANTENHA SEU ENDEREÇO DE EMAIL ATUALIZADO NO PROCESSO. CASO NÃO TENHA INFORMADO NENHUM, ENTRE EM CONTATO COM A SECRETARIA DE MEIO AMBIENTE E INFORME.

AS INFORMAÇÕES COMPLETAS REFERENTES AOS PROCESSOS PODEM SER ACOMPANHADAS PELO SITE DA PREFEITURA, <http://www.berthioga.sp.gov.br>, no link "Serviços para o cidadão", em "Consulta de processos". Tenha em mãos o número do processo (se for o caso, do processo cabeça) e do CAI (código de acesso à internet).

O não atendimento do solicitado no prazo estipulado poderá acarretar ARQUIVAMENTO do processo ou, se for o caso, aplicação de sanções administrativas e/ou judiciais.

EMITIDO Termo de Compromisso Ambiental – TCA – PRAZO 30 dias:

TCA n.º 029/22 – PA 09306/21 – WELLINGTON DE ALENCAR;

TCA n.º 030/22 – PA 09839/21 – MARCELO DOS SANTOS SILVA;

TCA n.º 031/22 – PA 10362/20 – SADEF SOCIEDADE AMIGOS DAS QUADRAS D.E.F;

EMITIDO Termo de Compromisso Ambiental – TCA e GUIA de Taxas Ambientais e/ou Multa Ambiental (Lei 324/98) – PRAZO 30 dias:

TCA n.º 028/22 – PA 07392/21 – VALDEIR FOGOLIN;

COMUNIQUE-SE – PRAZO 30 dias: a documentação solicitada pode ser encaminhada em cópia digital, IDENTIFICADA COM O NÚMERO DO PROCESSO ADMINISTRATIVO, em formato PDF, por meio eletrônico para agendadeatendimentotecnico@gmail.com – **Processos:**

1. Solucionar pendências no Plano de Gerenciamento de Resíduos da Construção Civil apresentado (Lei Municipal 1.292/18).

PA 10218/14 – HEWERTON CANOVA;

Eng.º FERNANDO ALMEIDA POYATOS
Secretário de Meio Ambiente

SECRETARIA DE EDUCAÇÃO

PROCESSO SELETIVO SIMPLIFICADO – SE – n.º 001/2021

CONVOCAÇÃO n.º 002/2022

O Secretário de Educação, no uso de suas atribuições, CONVOCA os candidatos abaixo relacionados a comparecerem na Medicina Ocupacional, situada à Rua Luiz Pereira de Campos, 408 – Vila Itapanhaú – Berthioga/SP, para avaliação médica admissional, conforme data e horário a seguir:

✓ Data: 02/02/2022.
Horário: 9h às 12h.

PROFESSOR (A) DE PRIMEIRA INFÂNCIA – PPI

CLASS.	NOME COMPLETO	CPF	NOTA FINAL
22	VIVIAN DE AGUIAR SILVA	333.576.878-79	72,5
23	EDSON DE SOUZA ALVES	309.442.478-30	72,5
24	DANIELLE ROCHA DA SILVA	413.731.578-79	72,5
25	ELIANA ANDRADE CRUZ	280.907.478-09	72,5
26	VITÓRIA GISLENE SANTOS	085.234.773-14	72,5
27	ADRIANA DA CONCEIÇÃO ARAÚJO	455.256.138-32	70
28	TATIANA MIRANDA FAZIOLI	323.143.418-13	70
29	TATIANE SILVA DE AMORIM	440.910.618-00	70
30	NAIARA NASCIMENTO DOS SANTOS	832.423.845-04	70
31	DEBORA APARECIDA PRISMIC RUIZ	339.192.988-02	70
32	MARLENE RITA DO PRADO	087.441.938-74	70

33	LAÍS SOARES MULERO DE AZEVEDO	433.201.948-28	70
34	ANA PAULA CAVALCANTE DE MATOS AZEVEDO	404.611.998-58	70
35	MARIA ADENILDE SANTOS	869.252.615-00	70

✓ Data: 02/02/2022.
Horário: 9h às 12h.

PROFESSOR (A) DE EDUCAÇÃO BÁSICA II – EDUCAÇÃO FÍSICA - Portadores de Necessidades Especiais

CLASS.	NOME COMPLETO	CPF	NOTA FINAL
1	MATHEUS CHADDAD BARREIRO DA CUNHA	410.081.928-56	52,5

✓ Data: 02/02/2022.
Horário: 13h às 15h

PROFESSOR (A) DE EDUCAÇÃO BÁSICA I – PEB I

CLASS.	NOME COMPLETO	CPF	NOTA FINAL
18	EDILAINE MICHELE LOURENÇO SANTOS	061.711.809-47	80
19	VIVIANE BASILIO DE CAMPOS DIAS SILVA	299.985.488-96	80
20	DANIELE APARECIDA PIRES DE ASSUNÇÃO	046.409.881-50	80
21	ELEN ALVES SILVA GONÇALVES	371.598.358-24	80
22	LETÍCIA GABRIELA ANDRADE CARMASSI	453.448.828-90	80
23	THAIS VIEIRA AMANCIO	455.883.728-32	80
24	TEREZA CRISTINA RODRIGUES SILVA	291.741.298-48	80
25	MARIANA GALANTE RIBEIRO	306.251.728-09	80
26	WESLEY VAZ MARTINS	014.858.246-05	80
27	EDJANE SOARES DA FRANCA	032.707.364-01	80
28	CAROLINE APARECIDA TERRIAGA DE ALMEIDA	420.259.628-51	80
29	SILVANA APARECIDA FRANCISCO	051.255.878-77	80
30	CLÉIA TELES DE SOUZA	079.138.106-45	80
31	ANA PAULA CAVALCANTE DE MATOS AZEVEDO	404.611.998-58	80
32	PATRICIA TENIZ DE FARIA	294.350.708-33	80
33	GRACE MARQUES GOUVEIA	357.393.438-28	80
34	AGHATA CRISTEL SILVA CAVALCANTI	414.635.598-28	77,5
35	FLAVIA CRISTINA DOS SANTOS PINTO	342.094.108-02	77,5
36	MARIANA DOS SANTOS OLIVEIRA	417.056.518-52	77,5
37	JULIANA LINS DA SILVA	419.288.288-41	77,5

✓ Data: 02/02/2022.
Horário: 13h às 15h

PROFESSOR (A) DE EDUCAÇÃO BÁSICA II – EDUCAÇÃO ESPECIAL INCLUSIVA

CLASS.	NOME COMPLETO	CPF	NOTA FINAL
1	CAMILA DA SILVA GENUINO PINHEIRO CAMARGO	404.846.868-52	82,5
2	CRISTHIANE CALDEIRA ARAUJO DA SILVA	303.417.008-43	80
3	ANA JULIA DOS SANTOS MAIA	252.067.958-10	80
4	IVANI DA SILVA BONFIM	152.543.708-90	77,5
5	MÔNICA ARAÚJO OLIVEIRA NEL	359.914.098-70	77,5
6	ROSANGELA ARAUJO DOS SANTOS	065.775.548-62	77,5
7	ANDRÉ MARTINS DE OLIVEIRA	283.725.978-04	77,5

✓ Data: 02/02/2022.
Horário: 13h às 15h.

PROFESSOR (A) DE EDUCAÇÃO BÁSICA II – EDUCAÇÃO FÍSICA - Portadores de Necessidades Especiais

CLASS.	NOME COMPLETO	CPF	NOTA FINAL
1	MATHEUS CHADDAD BARREIRO DA CUNHA	410.081.928-56	52,5

Após, a conclusão dos exames médicos admissionais, os candidatos deverão aguardar a convocação para a contratação, por meio de publicação no BOM – Boletim Oficial Eletrônico do Município de Bertiooga, publicada pela Coordenadoria de Folha de Pagamento, que deverá ocorrer no prazo máximo de 10 dias, a contar desta data.

No ato da contratação, o candidato deverá comparecer munido da documentação abaixo relacionada (em via original e cópia legível):

- a) CÉDULA DE IDENTIDADE – RG (atualizada no mínimo 05 anos);
- b) C.P.F.;
- c) TÍTULO DE ELEITOR E QUITAÇÃO ELEITORAL;
- d) CERTIFICADO DE RESERVISTA (ATÉ 45 ANOS DE IDADE);
- e) CERTIDÃO DE NASCIMENTO DOS FILHOS MENORES DE IDADE;
- f) CARTEIRA DE VACINAÇÃO DOS FILHOS, MENORES DE CINCO ANOS;
- g) CPF DOS FILHOS;
- h) CPF DA ESPOSA;
- i) COMPROVANTE DE ESCOLARIDADE EM CONFORMIDADE COM O CONSTANTE NO ITEM 1.2 DO EDITAL;
- j) CARTEIRA DE REGISTRO NOS RESPECTIVOS CONSELHOS PARA OS DEMAIS CARGOS;
- k) CERTIDÃO DE NASCIMENTO (SOLTEIROS) OU CASAMENTO;
- l) PIS/ PASEP;
- m) 01 FOTO RECENTE (3X4, COLORIDA);
- n) COMPROVANTE DE RESIDÊNCIA ATUAL (CONTA DE ÁGUA, LUZ OU TELEFONIA FIXA);
- o) CÓPIA DA CARTEIRA DE TRABALHO: Nº, SÉRIE E QUALIFICAÇÃO;
- p) CONTA SALÁRIO NA CAIXA ECONÔMICA FEDERAL (abertura no ato da admissão);
- q) DECLARAÇÃO DE QUE NÃO EXERCE OUTRO CARGO, EMPREGO OU FUNÇÃO PÚBLICA INACUMULÁVEL, E NÃO RESPONDE A PROCESSO CIVIL OU CRIMINAL, E NÃO TEM CONTRA SI CONDENAÇÃO PENAL TRANSITADA E JULGADA NOS ÚLTIMOS 05 ANOS E NÃO ESTAR RESPONDENDO A PROCESSO RELATIVO AO EXERCÍCIO DA PROFISSÃO;
(RECONHECER FIRMA DA ASSINATURA);
- r) DECLARAÇÃO DE HORÁRIO DE TRABALHO, COM ACUMULO DE EMPREGO OU FUNÇÃO PÚBLICA;
- s) DECLARAÇÃO DE BENS OU ÚLTIMA DECLARAÇÃO DO IMPOSTO DE RENDA;
- t) OCUPANTE DE CARGO PÚBLICO DEVERÁ APRESENTAR CÓPIA DA PORTARIA DE EXONERAÇÃO;
- u) CERTIDÃO DOS DISTRIBUIDORES CIVEIS E CRIMINAIS DAS JUSTIÇAS FEDERAL E ESTADUAL DAS COMARCAS E SESSÕES JUDICIÁRIAS ONDE O CANDIDATO RESIDIU A PARTIR DOS 18 ANOS DE IDADE;

O candidato que não comparecer no prazo acima designado perderá a respectiva vaga, convocando-se o subsequente da ordem de classificação, quando houver.

Caso não tenha interesse em assumir o cargo, ou esteja impossibilitado

de fazê-lo, o candidato deverá comparecer à Diretoria de Recursos Humanos para desistência da contratação.

E, para que chegue ao conhecimento de todos e ninguém alegue ignorância, expediu-se o presente edital, o qual ficará afixado no Quadro Geral de aviso do Paço Municipal na forma do Decreto nº 004/1993, em 28 de janeiro de 2022, e será publicado no Boletim Oficial Eletrônico do Município de Bertiooga.

Bertiooga, 28 de janeiro de 2022.

RUBENS ANTÔNIO MANDETTA DE SOUZA

Secretário Municipal de Educação

INSTRUÇÃO NORMATIVA nº 001/2022

Regulamenta a utilização do Transporte Escolar Gratuito com o retorno das aulas 100% (cem por cento) presenciais para o ano letivo 2022 na Rede Municipal de Ensino.

Professor Rubens Antônio Mandetta de Souza, Secretário de Educação, no uso das atribuições que lhe são conferidas por lei,

CONSIDERANDO o retorno das aulas presenciais no ano letivo de 2022;

CONSIDERANDO a inclusão de crianças com idade entre 5 a 11 anos de 20 a 30 de janeiro no calendário de vacinação do Governo de São Paulo;

RESOLVE:

Art. 1º Os veículos utilizados no Transporte Escolar Gratuito dos alunos da Rede Municipal de Ensino poderão transportar passageiros com sua capacidade total (100%).

Art. 2º A Secretaria de Educação informará a empresa responsável os nomes dos alunos que deverão ser transportados por meio de listas elaboradas pelas Unidades de Ensino.

Art. 3º As Unidades de Ensino deverão comunicar aos pais ou responsáveis pelos alunos que serão transportados pela empresa responsável pela prestação de serviços.

Art. 4º O uso de máscara é obrigatório durante todo o trajeto.

Art. 5º Revogam-se as disposições em contrário e em especial a INSTRUÇÃO NORMATIVA nº 002/2020.

Bertiooga, 25 de janeiro de 2022. (Ref. P.A. 4185/2020)

Rubens Antônio Mandetta de Souza
Secretário de Educação

RESOLUÇÃO S.E. Nº 02/2022

“Dispõe sobre o cumprimento da Carga Horária Semanal dos Professores da Rede Municipal de Ensino”.

Rubens Antônio Mandetta De Souza, Secretário de Educação, no uso das atribuições legais, e

CONSIDERANDO a Lei Complementar nº 156, de 21 de agosto de 2020.

RESOLVE:

Art. 1º - A carga horária semanal ordinária dos Professores da Rede Municipal de Ensino, a partir de 2022, dividir-se-á em:

§ 1º Professores de Primeira Infância – PPI:

I. 21h20 (vinte e uma horas e vinte minutos) com aluno, em sala de aula;

II. 10h40 (dez horas e quarenta minutos) de Trabalho Pedagógico Extra-classe, assim distribuídas:

a) 4h (quatro horas) destinadas à realização do H.T.P. Virtual ou Presen-

cial. Quando optado por presencial deverá ser realizado às segundas e quartas-feiras, no horário das 9h30 às 11h30, para os que trabalham no período da tarde e, das 12h40 às 14h40, para os que trabalham no período da manhã, no NEIM, supervisionado pela Equipe Gestora da Unidade de Ensino;

b) 3h (três horas) realizadas as terças e quintas-feiras no horário das 10h às 11h30, para os que trabalham no período da tarde e, das 13h30 às 15h, para os que trabalham no período da manhã, destinadas a cursos, formações, palestras, reuniões e demais convocações a critério da S.E ou da Equipe Gestora;

c) 3h40 (três horas e quarenta minutos) de trabalho pedagógico em local de livre escolha do professor (a) para planejamento das aulas e organização de semanários, preenchimento de planilhas e documentos específicos da área, confecção de atividades e outros materiais relacionados à sua prática pedagógica.

§ 2º Professores de Educação Básica I – PEB I:

I. 26h40 (vinte e seis horas e quarenta minutos), assim distribuídas:

a) 25h (vinte e cinco horas) com aluno, em sala de aula;

b) 1h40 (uma hora e quarenta minutos), sendo 50 minutos às terças-feiras e 50 minutos às quintas-feiras, em recuperação paralela com alunos no horário das 12h às 12h50;

c) Quando a Unidade de Ensino oferecer atendimento somente para a Educação Infantil etapa Pré-escola, o professor deverá utilizar esse horário para elaboração de atividades pedagógicas na própria Unidade de Ensino, e/ou atendimento aos responsáveis;

d) Nas escolas que oferecem o Ensino Fundamental, todos os PEB I, da Pré-Escola ao 5º ano, deverão participar da Recuperação Paralela para garantia do direito do aluno;

e) Os Projetos de Recuperação, contínua e paralela, deverão constar no Projeto Político Pedagógico das Unidades Escolares.

II. 13h20 (treze horas e vinte minutos) de Trabalho Pedagógico Extra-classe, assim distribuídas:

a) 4h (quatro horas) destinadas à realização do H.T.P. Virtual ou Presencial. Quando optado por presencial deverá ser realizado as terças e quintas-feiras na Unidade de Ensino, com duas horas de duração em cada dia, das 9h às 11h, para os que trabalham no período da tarde e, das 14h às 16h, para os que trabalham no período da manhã, supervisionado pela Equipe Gestora da Unidade de Ensino;

b) 5h (cinco horas) semanais, as segundas e quartas-feiras, das 8h30 às 11h, para os que trabalham no período da tarde e, das 14h às 16h30, para os que trabalham no período da manhã, destinadas a cursos, formações, palestras, reuniões e demais convocações a critério da S.E, e/ou Equipe Gestora;

c) 4h20 (quatro horas e vinte minutos) de trabalho pedagógico em local de livre escolha do professor (a) para planejamento das aulas e organização de semanários, preenchimento de planilhas e documentos específicos da área, confecção de atividades e outros materiais relacionados à sua prática pedagógica.

§3º Professores de Educação Básica I – PEB I – sob mandato nº 4152/97:

I. 16h (dezesesseis horas) com aluno, em sala de aula;

II. 8h (oito horas) de Trabalho Pedagógico Extraclasse, assim distribuídas:

a) 3h (três horas) destinadas à realização do H.T.P. Virtual ou Presencial. Quando optado por presencial deverá ser realizado às terças e quintas-feiras na Unidade de Ensino, das 10h30 às 12h, para os que trabalham no período da tarde, das 13h às 14h30, para os que trabalham no período da manhã, com 1h30 (uma hora e trinta minutos) de duração, em cada dia, supervisionado pela Equipe Gestora;

b) 3h (três horas) destinadas a cursos, formações e reuniões, as segundas e quartas-feiras das 9h30 às 11h, para os que trabalham no período da tarde e, das 14h às 15h30, para os que trabalham no período da manhã, para convocações a critério da S.E. ou Equipe Gestora da Unidade de Ensino;

c) 2h (duas horas) de trabalho pedagógico em local de livre escolha do professor (a) para planejamento das aulas e organização de semanários, preenchimento de planilhas e documentos específicos da área, confecção de atividades e outros materiais relacionados à sua prática pedagógica.

§ 4º Professores de Educação Básica II – ARTE E EDUCAÇÃO FÍSICA ESCOLAR – PEB II:

I. 26h40 (vinte e seis horas e quarenta minutos), com aluno, assim distribuídas:

a) Aulas com 50 minutos de duração, sendo: 45 minutos regulares e 5 minutos para troca de sala/aula;

b) As aulas de Educação Física Escolar e Arte poderão ser desenvolvidas por meio de projetos, norteados pela Secretaria de Educação, respeitando as habilidades a serem trabalhadas e atendendo às necessidades educacionais do município.

II. 13h20 (treze horas e vinte minutos) de Trabalho Pedagógico Extra-classe, assim distribuídas:

a) 4h (quatro horas) destinadas à realização do H.T.P. Virtual ou Presencial. Quando optado por presencial deverá ser realizado as terças ou quintas-feiras, das 9h às 11h ou das 14h às 16h, na Unidade de ensino, com duas horas de duração, em cada dia, supervisionado pela Equipe Gestora;

b) 5h (cinco horas), às segundas-feiras, das 7h às 12h, destinadas a cursos, formações, palestras, reuniões e demais convocações a critério da S.E. ou da Equipe Gestora da Unidade de Ensino e/ou atendimento aos responsáveis, professores e discussão de assuntos pertinentes a área de atuação ;

c) 4h20 (quatro horas e vinte minutos) de trabalho pedagógico em local de livre escolha do professor (a) para planejamento das aulas e organização de semanários, preenchimento de planilhas e documentos específicos da área, confecção de atividades e outros materiais relacionados à sua prática pedagógica.

§ 5º Professores de Educação Básica II – EDUCAÇÃO ESPECIAL/ INCLUSIVA – PEB II:

I. 26h40 (vinte e seis horas e quarenta minutos), em atendimento com aluno, completando 32 atendimentos semanais de 50 minutos cada, priorizando alunos público-alvo da Educação Especial e/ou completando com projetos

indicados pela SE, conforme necessidades diagnosticadas.

II. 13h20 (treze horas e vinte minutos) de Trabalho Pedagógico Extra-classe, assim distribuídas:

d) 4h (quatro horas) destinadas à realização do H.T.P. Virtual ou Presencial. Quando optado por presencial deverá ser realizado as terças-feiras e quintas-feiras, na Unidade de Ensino das 9h às 11h ou das 14h às 16h, supervisionado pela Equipe Gestora;

e) 5h (cinco horas), às sextas-feiras, das 7h às 12h, destinadas a cursos, formações, palestras, reuniões e demais convocações a critério da S.E. ou da Equipe Gestora da Unidade de Ensino, ou para atendimento aos responsáveis, professores, agentes de apoio escolar ou de assuntos pertinentes a área de atuação ;

f) 4h20 (quatro horas e vinte minutos) de trabalho pedagógico em local de livre escolha do professor (a) para planejamento das aulas e organização de semanários, preenchimento de planilhas e documentos específicos da área, confecção de atividades e outros materiais relacionados à sua prática pedagógica.

Art. 4º - A Secretaria de Educação, por meio da Diretoria de Gestão Pedagógica, acompanhará o cumprimento do Horário de Trabalho Pedagógico, seja Virtual ou Presencial de acordo com normativas específicas.

Art. 5º - Os professores de Educação Básica I, Educação Básica II (Arte, Educação Física e Educação Especial) e Professores de Primeira Infância readaptados, de acordo com o artigo 32 da Lei nº 129/1995, deverão cumprir integralmente a jornada constante no edital do concurso admissional no local (ou locais) onde estiver desempenhando suas atribuições.

Art. 6º Os casos omissos nesta Resolução serão analisados e decididos pelo Secretário de Educação.

Parágrafo Único: Em cumprimento ao Horário de Trabalho Pedagógico caberá ao professor, no início do ano letivo, optar por escrito, qual das modalidades: Virtual ou Presencial que cumprirá durante todo o ano letivo, seguindo normativas específicas.

Art. 17º Esta Resolução entra em vigor a partir da data da publicação, revogada as disposições em contrário.

Bertioga, 28 de janeiro de 2022 (Ref PA 3543/2019).

Rubens Antônio Mandetta de Souza

Secretário de Educação

RESOLUÇÃO - SE - nº 003/2022, de 26 de janeiro de 2022.

Dispõe sobre a realização das Aulas e Atividades 100 % (cem por cento) Presenciais e Obrigatórias da Rede Municipal de Bertioga para o ano letivo de 2022, e dá providências correlatas.

O Secretário Municipal de Educação, Rubens Antônio Mandetta de Souza, no uso de suas atribuições legais, e

CONSIDERANDO o término do período de calamidade pública estabelecido por meio da Lei Complementar nº 173, de 27 de maio de 2020, que Estabeleceu o Programa Federativo de Enfrentamento ao Coronavírus SARS-CoV-2 (Covid-19), altera a Lei Complementar nº 101, de 4 de maio de 2000, e dá outras providências;

CONSIDERANDO a Deliberação CEE 204/2021, homologada pela Resolução SEDUC de 14-10-2021, que fixa normas para a retomada das aulas e atividades presenciais no Sistema de Ensino do Estado de São Paulo.

CONSIDERANDO a conciliação entre o direito à educação de qualidade e o asseguramento do direito à saúde;

CONSIDERANDO os protocolos fixados para o funcionamento das Unidades Escolares da Rede Municipal de Ensino;

CONSIDERANDO a necessidade de se assegurar as condições que favoreçam a realização de atividades escolares presenciais de forma segura para estudantes e profissionais da educação;

CONSIDERANDO a importância das interações presenciais nas escolas com professores e colegas para a saúde emocional e aprendizagem dos estudantes, comprovada por evidências científicas sobre os efeitos negativos de longos períodos de suspensão das aulas presenciais;

CONSIDERANDO a oferta do ensino remoto como possibilidade para a garantia da aprendizagem para os estudantes pertencentes ao grupo de risco, entre outras condições de saúde que impossibilite a atividade presencial;

CONSIDERANDO a inclusão de crianças com idade entre 5 a 11 anos no Plano Nacional de Vacinação contra a COVID-19;

RESOLVE:

CAPÍTULO I DO SISTEMA PRESENCIAL DE ENSINO

Art. 1º. As unidades escolares de educação básica da rede municipal de ensino e das instituições privadas oferecerão atividades presenciais aos alunos, das 7h às 12h (período da manhã) e das 13h às 18h (período da tarde), de segunda-feira a sexta-feira.

§ 1º - A unidade de educação escolar indígena deverá realizar atividades escolares presenciais, observados os protocolos sanitários.

§ 2º - Os estudantes devem obrigatoriamente frequentar a escola em regime presencial, em conformidade com a Deliberação CEE nº 204/2021 do Conselho Estadual de Educação.

§ 3º - Somente poderão se manter exclusivamente em atividades remotas os estudantes que pertencerem ao grupo de risco para a COVID-19, mediante apresentação de atestado médico que indique o impedimento de comparecer às aulas presenciais, devendo seus responsáveis legais apresentar declaração comprometendo-se com a participação destes alunos em atividades remotas.

§ 4º - A Secretaria de Educação manterá atividades remotas para os estudantes descritos no § 3º deste artigo.

§ 5º - A frequência e todas demais atividades educativas presenciais ou remotas deverão obrigatoriamente ser registradas no diário de classe virtual (planilha eletrônica).

§ 6º Realizar a busca ativa dos estudantes que não retornaram para as atividades presenciais e/ou não estão realizando e entregando as atividades pedagógicas durante o ensino remoto.

Art. 2º - As unidades escolares comunicarão as ocorrências de casos suspeitos e confirmados de COVID-19 à Secretaria de Educação.

Art. 3º - A alimentação escolar deverá ser ofertada, observando o cumprimento dos protocolos sanitários específicos.

Art. 4º - As unidades escolares da rede municipal deverão disponibilizar, em quantidade suficiente, produtos de higiene e outros itens necessários para o cumprimento dos protocolos sanitários.

Art. 5º - Os profissionais da educação da rede municipal deverão cumprir suas jornadas e cargas horárias de trabalho completas presencialmente nas unidades escolares, conforme Quadro Administrativo.

Parágrafo único. O teletrabalho, para os profissionais da educação da rede pública municipal, poderá ser autorizado na seguinte hipótese:

I - nos casos em que a profissional for gestante e puérpera, conforme Lei Federal nº 14.151/2021.

CAPÍTULO II DAS REGRAS PARA MONITORAMENTO E COMUNICAÇÃO

Art. 6º. Orientar pais, responsáveis e estudantes sobre as regras de funcionamento da unidade escolar e manter a carteira de vacinação em dia, inclusive contra a COVID-19 para o público alvo inserido.

Art. 7º. Orientar os estudantes, profissionais da educação e funcionários quanto às medidas de prevenção.

Art. 8º. Afixar as medidas de prevenção por meio de materiais visuais nas unidades escolares.

Art. 9º Compartilhar os protocolos de higiene da lavagem das mãos e as regras de etiqueta respiratória.

Art. 10. Afixar orientações do uso do bebedouro para abastecimento da garrafa individual.

Art. 11. Esclarecer para a comunidade escolar os protocolos a serem seguidos em caso de suspeita ou confirmação de COVID-19.

Art. 12. Realizar ações permanentes de sensibilização dos estudantes, pais ou responsáveis sobre as medidas de prevenção da COVID-19.

Art. 13. Preparar ambiente acolhedor para a recepção da comunidade escolar.

Art. 14. Informar a comunidade escolar sobre todas as Medidas Sanitárias adotadas.

Art. 15. Realizar ações permanentes de sensibilização sobre as medidas sanitárias para toda a comunidade escolar.

Art. 16. Comunicar de forma eficiente pais e ou responsáveis sobre qualquer alteração no cronograma de atendimento ou na rotina do estabelecimento de ensino.

CAPÍTULO III DA ORGANIZAÇÃO PEDAGÓGICA

Art. 17. O currículo deverá:

- I. adequar o Projeto Político Pedagógico considerando o contexto vigente e as normatizações estabelecidas
- II. adequar as metodologias pedagógicas;
- I. implementar estratégias que garantam o acesso à aprendizagem aos estudantes.
- II. estabelecer que os objetivos de aprendizagem e as habilidades previstas para serem desenvolvidas no regime presencial, conforme reorganização curricular.
- III. Prever um processo de adaptação e revisão do currículo de alfabetização para identificar até onde as crianças conseguiram avançar e quais as dificuldades precisam ser sanadas.

Art. 18. A Avaliação Diagnóstica da Escola deverá ser aplicada individualmente no

retorno às aulas presenciais de todos os estudantes do Ensino Fundamental e da Educação de Jovens e Adultos, com bases no Currículo da Rede Municipal de Bertiooga;

Parágrafo Único. Comunicar os pais e ou responsáveis sobre o desenvolvimento e o progresso dos estudantes no processo ensino e aprendizagem, visando o envolvimento dos mesmos;

Art. 19. A Recuperação da Aprendizagem deverá:

- I. utilizar o resultado da avaliação diagnóstica como referência para que cada professor elabore o seu plano de recuperação de estudos;
- II. adotar estratégias eficientes para a recuperação da aprendizagem;
- III. implementar estratégias de recuperação do aprendizado, por meio da realização de atividades complementares tais como: videoaulas nas plataformas digitais oficiais da Secretaria de Educação e nas transmissões pela TV ABERTA, roteiros de estudo, áudio aulas, projetos didáticos, monitoria, e outros; e
- IV. estabelecer programa específico de recuperação de estudos para os estudantes conforme legislação vigente e plano de ação.

CAPÍTULO IV DAS MEDIDAS DE SAÚDE E SANITARIAS

Art. 20. As Unidades de Ensino deverão:

- I. Orientar, preferencialmente, dupla entrada e saída do prédio escolar e escalonar o horário de entrada e saída para servidores e estudantes;
- II. Orientar a utilização de recipientes com álcool em gel 70% ou outro produto, devidamente aprovado pela ANVISA, para a higienização das mãos na entrada e locais estratégicos, preferencialmente com acionamento por pedal ou automática;
- III. Orientar para aferição da temperatura corporal por meio de um termômetro digital infravermelho na entrada e pontos estratégicos no ambiente escolar;

Art. 21. - Os casos omissos serão resolvidos pela Secretaria Municipal de Educação.

Bertiooga, 26 de janeiro de 2022 (Ref PA 212/2021).

Rubens Antônio Mandetta de Souza
Secretário de Educação

SECRETARIA DE SAÚDE

CONVOCAÇÃO EDITAL DE CREDENCIAMENTO Nº 02/2021 PROCESSO ADMINISTRATIVO 11047/2021 SECRETARIA DE SAÚDE DE BERTIOGA

Ficam convocados a comparecer na Secretaria de Saúde de Bertiooga, localizada à Praça Vicente Molinari, s/n, Vila Itapanhaú, das 9 às 16hs, conforme item 8.2 constante no Edital de Credenciamento, no prazo de 05 (cinco) dias úteis, para retirada de convocação e assinatura de contrato de trabalho:

Categoria profissional: Enfermeiro

12. Jennifer Silva Santos Costa

Categoria profissional: Técnico de enfermagem

22. Viktor Vitoriano da Cruz

Bertiooga, 28 de janeiro de 2022.

Rebeca Ribeiro Barufi
Secretária de Saúde

**TERMO DE HOMOLOGAÇÃO E ADJUDICAÇÃO
CREDENCIAMENTO Nº 02/2021**

PROCESSO Nº 11047/2021

No uso de minhas atribuições legais, de acordo com o Decreto nº 2.665 de 02/01/2017, após examinar minuciosamente toda documentação relativa ao credenciamento nº 02/2021.

RESOLVO:

Com fundamento na Lei Federal 8666/93 e suas posteriores alterações, **HOMOLOGO** o credenciamento dos profissionais abaixo relacionados conforme item 6.1 constante em Edital de Credenciamento nº 02/2021, procedimento administrativo 11047/2021, cujo objeto é o credenciamento de prestação de serviços em saúde na área da Enfermagem para atendimento aos usuários do Sistema Único de Saúde no âmbito do enfrentamento da emergência de saúde pública decorrente do Coronavírus:

Categoria profissional: Enfermeiro

12. Jennifer Silva Santos Costa

Categoria profissional: Técnico de enfermagem

22. Viktor Vitoriano da Cruz

Autorizo o empenho para fazer frente à contratação a elaboração do Termo de Contrato entre a Prefeitura e os candidatos credenciados.

Bertioga, 28 de janeiro de 2022.

Rebeca Ribeiro Barufi
Secretária de Saúde

**SECRETARIA DE
DESENVOLVIMENTO SOCIAL**

O Presidente do Conselho Municipal de Assistência Social (CMAS), no uso de suas atribuições, **CONVOCA** seus respectivos membros para reunião ordinária a ser realizada em modo virtual conforme segue abaixo:

DATA: 01/02/2022 TERÇA
HORÁRIO: 14:00

LINK PARA REUNIÃO VIRTUAL
meet.google.com/tbr-mqfu-sur

PAUTA:
DEMONSTRATIVO FÍSICO-FINANCEIRO 2020
PMAS - APROVAÇÃO
ASSUNTOS GERAIS

DIUVER CLAY DE OLIVEIRA JUNIOR
PRESIDENTE DO CMAS

**SECRETARIA DE
GOVERNO E GESTÃO**

**DIRETORIA DE
LICITAÇÃO E COMPRAS**

EXTRATO DE ADITIVO POR OMISSÃO

VI ADITIVO DO CONTRATO DE SERVIÇOS Nº 97/2017	
PROCESSO ADMINISTRATIVO Nº 6153/2017	
CONTRATADA: TELEFONICA BRASIL S/A	CNPJ: 02.558.157/0001-62
OBJETO: locação de equipamentos de microcomputadores com securitização e fornecimento de solução contra vazamento de informações sensíveis, conforme especificações contidas no Edital e seus Anexos.	

DATA: 07/12/2021
VALOR: R\$ 238.655,28 (duzentos e trinta e oito mil, seiscentos e cinquenta e cinco reais e vinte e oito centavos)
PRAZO: 12 (doze) meses, a contar de 11/12/2021

V ADITIVO DE PRAZO DO CONTRATO Nº 109/2017	
PROCESSO ADMINISTRATIVO Nº 3049/2017	
CONTRATADA: TELEFONICA BRASIL S/A	CNPJ: 02.558.157/0001-62
OBJETO: Prestação de serviços de telefonia móvel pessoal – SMP (Móvel-Móvel, Móvel-Fixo e Dados), nos termos do Edital e seus Anexos.	
DATA: 23/12/2021	
VALOR: R\$ 103.144,67 (cento e três mil, cento e quarenta e quatro reais e sessenta e sete centavos).	
PRAZO: 12 (doze) meses a partir de 27/12/2021.	

Bertioga, 28 de janeiro de 2022.
Diretoria de Licitação e Compras

EXTRATO DE ADITIVO

I ADITIVO DO CONTRATO DE PRESTAÇÃO DE SERVIÇOS Nº 73/2021	
PROCESSO ADMINISTRATIVO Nº 3929/2021	
CONTRATADA: ILUMITECH CONSTRUTORA LTDA	CNPJ: 04.375.003/0001-60
OBJETO: Execução de serviços de instalação de sistema de iluminação pública no trevo de entrada do bairro Riviera de São Lourenço, localizado na Rodovia SP-55, entre o Km 211+315 metros e o Km 212+145 metros no município de Bertioga /SP, sob o regime de execução de empreitada por preço unitário, conforme especificações contidas no Edital de Tomada de Preço nº 04/2021 e seus anexos.	
DATA: 14/01/2022	
PRAZO: 90 (noventa) dias, a contar de 16/01/2022.	

II ADITIVO DO CONTRATO DE PRESTAÇÃO DE SERVIÇOS Nº 30/2020	
PROCESSO ADMINISTRATIVO Nº 2141/2020	
CONTRATADA: CERQUEIRA TORRES CONSTRUÇÕES TERRAPLENAGEM E PAVIMENTAÇÃO EIRELI	CNPJ: 00.827.454/0001-30
OBJETO: Contratação de empresa especializada para a execução da obra de implantação parcial de microdrenagem nas ruas do Bairro Rio da Praia, nos termos do convênio firmado junto ao FEHIDRO - contrato de repasse nº 94/20-2019-BS - COB-99. P.A. nº 701/2011.	
DATA: 24/01/2022	
VALOR: R\$ 443.121,75 (quatrocentos e quarenta e três mil, cento e vinte e um reais e setenta e cinco centavos)	
PRAZO: 90 (noventa) dias, retroagindo seus efeitos a 18/12/2021.	

Bertioga, 28 de janeiro de 2022.
Diretoria de Licitação e Compras

EXTRATO DE CONTRATO POR OMISSÃO

CONTRATO DE PRESTAÇÃO DE SERVIÇOS Nº 84/2021 – PD211071	
PROCESSO ADMINISTRATIVO Nº 10876/2021	
CONTRATADA: COMPANHIA DE PROCESSAMENTO DE DADOS DO ESTADO DE SÃO PAULO - PRODESP	CNPJ: 62.577.929/0001-35

OBJETO: Prestação de serviços de publicidade legal de todos os atos de interesse da CONTRATANTE, pelo sistema <i>on-line</i> , nos respectivos cadernos do -Diário Oficial do Estado de São Paulo-, relacionados na Planilha de Orçamento (Anexo I) e na -Especificação de Serviços e Preços- nº E0211071 (Anexo II).
MODALIDADE: Dispensa de Licitação
DATA: 07/12/2021
VALOR: R\$ 750.000,00 (setecentos e cinquenta mil reais)
PRAZO: 60 (sessenta) meses

Bertioga, 28 de janeiro de 2022.
Diretoria de Licitação e Compras

EXTRATO DE CONTRATO

CONTRATO DE PRESTAÇÃO DE SERVIÇOS Nº 09/2022	
PROCESSO ADMINISTRATIVO Nº 5162/2021	
CONTRATADA: TMK ENGENHARIA S.A	CNPJ: 28.131.759/0001-22
OBJETO: Contratação de empresa especializada para execução de obra de pavimentação e passeios nas ruas do loteamento Jardim Rio da Praia no bairro Rio da Praia no município de Bertioga.	
MODALIDADE: Concorrência	
DATA: 25/01/2022	
VALOR: R\$ 8.128.381,63 (oito milhões, cento e vinte e oito mil, trezentos e oitenta e um reais e sessenta e três centavos).	
PRAZO: 04 (quatro) meses	

CONTRATO DE PRESTAÇÃO DE SERVIÇOS Nº 10/2022	
PROCESSO ADMINISTRATIVO Nº 318/2022	
CONTRATADA: GT PRODUÇÕES E EVENTOS LTDA	CNPJ: 31.273.660/0001-70
OBJETO: CONTRATAÇÃO DE APRESENTAÇÃO ARTÍSTICA DO "DJ DENNIS" PARA O VERÃO 2022.	
MODALIDADE: Inexigibilidade	
DATA: 25/01/2022	
VALOR: R\$ 280.000,00 (duzentos e oitenta mil reais)	
PRAZO: 90 (noventa) dias	

Bertioga, 28 de janeiro de 2022.
Diretoria de Licitação e Compras

EXTRATO DA ATA DE REGISTRO DE PREÇOS DO PREGÃO PRESENCIAL Nº 107/2021

ATA DE REGISTRO DE PREÇOS Nº 9 / 2022							
Validade da Ata de RP: 12 meses contados da sua assinatura que se deu em 24/01/2022						PA. Nº 00000009068/2021	
CONTRATADA: TERRACOM CONSTRUÇÕES LTDA				CNPJ 47.497.367/0015-21			
OBJETO: REGISTRO DE PREÇO PARA EVENTUAL AQUISIÇÃO DE CONCRETO USINADO.							
Nº Item	Material	Un.	Marca	Qtde.	Prç. Un.	Total	Cancelado
1	1.56.10.0093.8	UN	TERRACOM	1000	R\$ 480,00	R\$ 480000,00	Não
CONCRETO USINADO COM RESISTÊNCIA 20 FCK/MPA, UTILIZANDO PEDRISCO, SLUMP 10 +- 2							

PREFEITURA DO MUNICÍPIO DE BERTIOGA
Roberto Tadeu Julião
Secretário de Serviços Urbanos

EXTRATO DE APOSTILAMENTO POR OMISSÃO

I APOSTILAMENTO DO CONTRATO DE PRESTAÇÃO DE SERVIÇOS Nº 46/2020	
PROCESSO ADMINISTRATIVO Nº 1502/2019	
CONTRATADA: AGRICOLA E CONSTRUTORA MONTE AZUL	CNPJ: 61.026.233/0001-58
OBJETO: Contratação de empresa para serviços de manutenção preventiva e corretiva nas instalações prediais ligadas Secretaria de Educação, no município de Bertioga, através de equipes, com fornecimento de equipamentos/ferramentas para execução dos serviços de reparos em geral: revestimentos, componentes elétricos e hidráulicos, pelo período de 12 (doze) meses, conforme Anexo I e demais especificações contidas no edital.	
DATA: 28/12/2021	
VALOR: Reajuste no valor total de R\$ 105.040,35 (cento e cinco mil, quarenta reais e trinta e cinco centavos), retroagindo seus efeitos a partir de 09/09/2021.	

Bertioga, 28 de janeiro de 2022.
Diretoria de Licitação e Compras

TERMO DE RATIFICAÇÃO

Inexigibilidade de Licitação

Proc. nº 10581/2021

Respaldo no inciso III, do artigo 25, da Lei nº 8.666/93 e no Parecer Jurídico da Procuradoria Geral do Município, autorizo a contratação, por inexigibilidade de licitação, da empresa TMJ COMUNICAÇÃO E SERVIÇOS EIRELI, CNPJ 21.812.636/0001-08, para apresentação artística do TREM DA ALEGRIA CELEBRATIONS, no valor total de R\$ 26.000,00 (vinte e seis mil reais).

Em cumprimento ao disposto no artigo 26 da Lei nº 8.666/93 DETERMINO a publicação da presente ratificação no Boletim Oficial do Município - BOM.

Publique-se e cumpra-se.

Bertioga, 27 de Janeiro de 2022.

NEY CARLOS DA ROCHA
SECRETÁRIO DE TURISMO, ESPORTE E CULTURA

TERMO DE RATIFICAÇÃO

Inexigibilidade de Licitação

Proc. nº 10579/2021

Respaldo no inciso III, do artigo 25, da Lei nº 8.666/93 e no Parecer Jurídico da Procuradoria Geral do Município, autorizo a contratação, por inexigibilidade de licitação, da empresa DARIO NEPUMUCENO DE SOUZA, CNPJ 30.573.692/0001-28, para apresentação artística tributo "OS IMORTAIS", no valor total de R\$ 13.200,00 (treze mil e duzentos reais).

Em cumprimento ao disposto no artigo 26 da Lei nº 8.666/93 DETERMINO a publicação da presente ratificação no Boletim Oficial do Município - BOM.

Publique-se e cumpra-se.

Bertioga, 27 de Janeiro de 2022.

NEY CARLOS DA ROCHA
SECRETÁRIO DE TURISMO, ESPORTE E CULTURA

TERMO DE HOMOLOGAÇÃO E ADJUDICAÇÃO PREGÃO PRESENCIAL Nº 105/2021 PROCESSO Nº 6459/2021

No uso de minhas atribuições legais, de acordo com o Decreto nº 2.665 de 02/01/2017, após examinar minuciosamente toda

documentação relativa ao Pregão Presencial n.º 105/2021.

RESOLVO:

Com fundamento na Lei Federal nº 10.520 de 17 de julho de 2002, Decreto Municipal nº 1122/06 e 1152/06, e Lei 8666/93 e suas posteriores alterações, **HOMOLOGO** o procedimento licitatório na modalidade Pregão Presencial sob n.º 105/2021, tipo “**MENOR PREÇO POR ITEM**” cujo objeto é **Registro de Preços para aquisição de parque adaptado para educação especial, conforme solicitado pela Secretaria de Educação e RATIFICO** a adjudicação dos itens do objeto licitado em favor das empresas, conforme segue:

COTA PRINCIPAL:

Item	EMPRESA	PREÇO UNIT. R\$
01	FJS COMÉRCIO E DISTRIBUIDORA DE ARTIGOS DE PAPELARIA LTDA – CNPJ Nº 33.707.797/0001-10	9.348,00
02	FJS COMÉRCIO E DISTRIBUIDORA DE ARTIGOS DE PAPELARIA LTDA – CNPJ Nº 33.707.797/0001-10	13.640,00
03	MATHEUS FORTE – CNPJ Nº 15.835.391/0001-31	16.170,00

O total licitado perfaz o valor de R\$1.174.740,00 (Hum milhão, cento e setenta e quatro mil, setecentos e quarenta reais).

O item nº 04, restou fracassado, ficando para posterior aquisição.

Autorizo a emissão das atas de Registro de Preços em favor das empresas detentoras.

Bertioga, 28 de janeiro de 2022.

Rubens Antônio Mandetta de Souza
Secretário de Educação

TERMO DE HOMOLOGAÇÃO E ADJUDICAÇÃO
PREGÃO PRESENCIAL N.º 110/2021
PROCESSO Nº 8022/2021

No uso de minhas atribuições legais, de acordo com o Decreto nº 2.665 de 02/01/2017, após examinar minuciosamente toda documentação relativa ao Pregão Presencial n.º 110/2021.

RESOLVO:

Com fundamento na Lei Federal nº 10.520 de 17 de julho de 2002, Decreto Municipal nº 1122/06 e 1152/06, e Lei 8666/93 e suas posteriores alterações, **HOMOLOGO** o procedimento licitatório na modalidade Pregão Presencial n.º 110/2021, tipo “**MENOR PREÇO POR ITEM**” cujo objeto é o Registro de Preços para aquisição de equipamentos para lactário. **RATIFICO** a adjudicação dos itens do objeto licitado em favor das empresas, conforme seguem:

COTA PRINCIPAL:

Item	Empresa	Valor unitário R\$
1	INNOVA COMERCIAL & NEGOCIOS EIRELLI, CNPJ Nº 40.580.529/0001-46	R\$ 4.050,00
2	SILVIO VIGIDO, CNPJ Nº 21.276.825/0001-03	R\$ 4.875,00

COTA RESERVADA:

Item	Empresa	Valor unitário R\$
3	INNOVA COMERCIAL & NEGOCIOS EIRELLI, CNPJ Nº 40.580.529/0001-46	R\$ 1.210,00

4	SILVIO VIGIDO, CNPJ Nº 21.276.825/0001-03	R\$ 638,00
---	---	------------

O total licitado perfaz o valor de R\$ 215.460,00 (duzentos e quinze mil, quatrocentos e sessenta reais).

Autorizo a emissão das atas de Registro de Preços em favor das empresas detentoras.

Bertioga, 28 de janeiro de 2022.

Rubens Antônio Mandetta de Souza
Secretário de Educação

DECRETOS

DECRETO N. 3.862, DE 28 DE JANEIRO DE 2022

Dispõe sobre alteração orçamentária, por transferência e transposição, no orçamento do Poder Executivo Municipal no valor de R\$ 35.000,00 (trinta e cinco mil reais).

Eng.º Caio Matheus, Prefeito do Município de Bertioga, no uso das atribuições legais que lhe são conferidas por Lei, e

CONSIDERANDO o disposto no art. 25, § 1º, da Lei Municipal n. 1.455, de 16 de dezembro de 2021, bem como a necessidade de adequação orçamentária junto às Secretarias de Administração e Finanças – SA; e Serviços Urbanos – SU;

DECRETA:

Art. 1º Por este Decreto fica alterado, por transferência e transposição, o orçamento do Poder Executivo Municipal no valor de R\$ 35.000,00 (trinta e cinco mil reais), destinado às seguintes dotações orçamentárias:

UNID	FUNCIONAL PROGRAMÁTICA	NATUREZA DA DESPESA	VÍNCULO	DOT	VALOR	JUSTIFICATIVA
01.17.02	04.123.0191.2.195	3.3.90.36.00	01.000.0000	107	R\$ 23.000,00	PAGAMENTOS DE JETONS DO EXERCÍCIO DE 2022
01.18.01	15.452.0041.2.166	3.3.90.92.00	01.000.0000	144	R\$ 12.000,00	COMPLEMENTO DE EMPENHO REFERENTE DEZEMBRO DE 2021, DOS SERVIÇOS DE COLETA E PROCESSAMENTOS DE RESÍDUOS SÓLIDOS
TOTAL					R\$ 35.000,00	

Art. 2º A alteração orçamentária, por transferência e transposição, de que trata o artigo 1º deste Decreto será coberta com recursos oriundos da anulação das seguintes dotações orçamentárias:

UNID	FUNCIONAL PROGRAMÁTICA	NATUREZA DA DESPESA	VÍNCULO	DOT	VALOR	RECURSO
01.17.01	04.122.0201.2.192	3.3.90.36.00	01.000.0000	69	R\$ 23.000,00	ORDINÁRIO
01.18.01	15.452.0041.2.166	4.4.90.52.00	01.000.0000	149	R\$ 12.000,00	ORDINÁRIO
TOTAL					R\$ 35.000,00	

Art. 3º Este Decreto entra em vigor na data de sua publicação, revogadas as disposições em contrário.

Bertioga, 28 de janeiro de 2022.

Eng.º Caio Matheus
Prefeito do Município

Abre Crédito Adicional Suplementar no orçamento do Poder Executivo Municipal de Bertiooga no valor de R\$ 1.661.000,00 (um milhão, seiscentos e sessenta e um mil reais).

Eng.º Caio Matheus, Prefeito do Município de Bertiooga, no uso das atribuições legais que lhe são conferidas por Lei, e

CONSIDERANDO o disposto no inciso I, do art. 4º, da Lei Municipal n. 1.456, de 16 de dezembro de 2021, bem como a necessidade de adequação orçamentária junto às Secretarias de Administração e Finanças – SA; e Obras e Habitação – SO;

DECRETA:

Art. 1º Por este Decreto fica aberto Crédito Adicional Suplementar no orçamento do Poder Executivo Municipal no valor de R\$ 1.661.000,00 (um milhão, seiscentos e sessenta e um mil reais), destinado às seguintes dotações orçamentárias:

UNID	FUNCIONAL PROGRAMÁTICA	NATUREZA DA DESPESA	VÍNCULO	DOT	VALOR	JUSTIFICATIVA
01.17.02	04.123.0191.2.195	3.3.90.39.00	01.000.0000	108	R\$ 1.408.000,00	CONTRATAÇÃO DE EMPRESA EM GERENCIAMENTO DE ATENDIMENTO AO PÚBLICO E COBRANÇA ADMINISTRATIVA VIA CALL CENTER
01.26.01	15.451.0141.2.097	4.4.90.52.00	01.000.0000	750	R\$ 253.000,00	AQUISIÇÃO DE ACADEMIAS DE INOX
TOTAL					R\$ 1.661.000,00	

Art. 2º As despesas com a abertura de Crédito Adicional Suplementar de que trata o artigo 1º deste Decreto serão cobertas com superávit financeiro, conforme segue:

UNID	FUNCIONAL PROGRAMÁTICA	NATUREZA DA DESPESA	VÍNCULO	DOT	VALOR	RECURSO
					R\$ 1.661.000,00	SUPERAVIT FINANCEIRO – TESOURO GERAL
TOTAL					R\$ 1.661.000,00	

Art. 3º Este Decreto entra em vigor na data de sua publicação, revogadas as disposições em contrário.

Bertiooga, 28 de janeiro de 2022.

Eng.º Caio Matheus
Prefeito do Município

EXTRATOS

EXTRATOS DE PORTARIAS
Art. 1º e 3º, do Decreto n. 1.372/09

PORTARIA N. 15, DE 26 DE JANEIRO DE 2022 -

PRORROGA a retribuição pecuniária concedida à servidora **RAQUEL STEFANINI RODRIGUES SALCCI**, Fiscal, Registro Funcional n. 1788, por até 06 (seis) meses, a partir de 23 de outubro de 2021, nos termos do art. 2º, § 2º, da Lei Municipal n. 556, de 04 de dezembro de 2003, e do parágrafo único, do art. 2º do Decreto n. 1.378, de 24 de abril de 2009.

PORTARIA N. 16, DE 26 DE JANEIRO DE 2022 -

PRORROGA, por até 06 (seis) meses, a partir de 04 de agosto de 2021, a retribuição pecuniária concedida ao servidor **MARCELO SALGADO MARTINEZ**, Fiscal, Registro Funcional n. 551, nos termos do art. 2º, § 2º, da Lei Municipal n. 556, de 04 de dezembro de 2003, e do parágrafo único, do art. 2º do Decreto n. 1.378, de 24 de abril de 2009.

PORTARIA N. 17, DE 26 DE JANEIRO DE 2022 -

CESSA os efeitos da Portaria n. 178, de 04 de junho de 2020, que readaptou o servidor público municipal **EDVALDO SEVERINO DE MELO**, ocupante do cargo de provimento efetivo de Pintor, Registro Funcional n. 2726.

PORTARIA N. 18, DE 26 DE JANEIRO DE 2022 -

READAPTA, em caráter temporário, o servidor público municipal **ERIK COLICHINI TEMNYK**, ocupante do cargo de provimento efetivo de Inspetor de Alunos, Registro Funcional n. 4158, para que exerça atividades inerentes ao seu cargo de provimento efetivo, observadas as restrições médicas de evitar torções e flexões do tronco de maneira habitual, carregar e/ou levantar pesos superiores a 7kg (sete quilos) e não permaneça por muito tempo em posição ortostática, devendo alternar períodos em pé e sentado.

PORTARIA N. 19, DE 27 DE JANEIRO DE 2022 -

INCLUI, a partir de 18 de janeiro de 2022, a servidora pública **MARLY INÊS DOS REIS**, Diretora do Departamento de Vigilância à Saúde, na **COMISSÃO ESPECIAL DE GESTÃO DE CONTRATOS - CEGC**, instituída pela Portaria n. 254, de 17 de maio de 2019.

PORTARIA N. 20, DE 28 DE JANEIRO DE 2022 -

DESIGNA, para atuarem na **EQUIPE DO SERVIÇO DE VIGILÂNCIA SANITÁRIA**, conforme o disposto no § 3º, do artigo 96, da Lei Estadual n. 10.083, de 23 de setembro de 1998, bem como nos artigos 11 e 12, da Lei Municipal n. 156, de 20 de outubro de 1995, regulamentada pelo Decreto Municipal n. 197, de 09 de janeiro de 1996, os seguintes servidores:

I – Vigilância Sanitária:

- a) Marly Inês dos Reis, Diretora do Departamento de Vigilância em Saúde, Registro n. 6236, Credencial Sanitária 001;
- b) Milene Aparecida Chaddad, Chefe da Divisão de Fiscalização, Registro n. 612, Credencial Sanitária 002;
- c) Patrícia Xavier Soares de Andrade Nehme, Técnica em Nutrição, Registro n. 74, Credencial Sanitária 003; e
- d) Eduardo Silva Araújo, Médico Veterinário, Registro Funcional n. 228, Credencial Sanitária 004.

II – Divisão de Zoonose:

- a) Andréa Mattoso Sauda, Chefe da Divisão de Zoonose, Registro n. 522, Credencial Sanitária 005; e
- b) Elizângela Maria da Penha, Agente de Combate às Endemias, Registro Funcional n. 5347, Credencial Sanitária 006.

III – Vigilância Epidemiológica:

- a) Viviane Costa Silveira, Enfermeira, Registro n. 5045, Credencial Sanitária 007; e
- b) Priscilla Soares Siqueira Lopes, Técnica em Enfermagem, Registro n. 5061, Credencial Sanitária 008.

CAMPANHA DESTINAÇÃO CRIANÇA

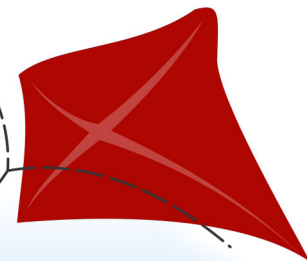

TRANSFORME SEU IMPOSTO DE RENDA EM SORRISOS

As doações devem ser feitas diretamente na conta do FMDCA (Fundo Municipal dos Direitos da Criança e do Adolescente) de Bertioga, através de depósito na Conta Corrente: 006 000094-1/Agência: 2728 Caixa Econômica Federal.

Para que o CMDCA (Conselho Municipal dos Direitos da Criança e do Adolescente) possa emitir o recibo para abatimento na Declaração do IR, é necessário, após o depósito, levar o comprovante até a Casa dos Conselhos, à Rua Luiz Pereira de Campos, 1117, Centro.



PREFEITURA DE
Bertioga

acesse: bertioga.sp.gov.br



PREVENÇÃO CONTRA A

**FAÇA
SUA
PARTE!**

DENGUE

COMBATER A DENGUE É UM
DEVER MEU, SEU E DE TODOS!



Coloque areia nos
pratinhos dos vasos
de plantas



Coloque tampas nos
tonéis, baldes e barris com água.
Pneus e móveis velhos fora de uso
devem ser destinados à coleta de lixo.



Lave os tanques utilizados
para armazenar água
semanalmente, com escova
e sabão.



Mantenha sempre fechada a
caixa d'água. Cubra a piscina e
cuide para que não fique água
parada na cobertura.



Verifique a laje e cobertura,
não deixe água da chuva
acumulada.



Quando houver água acumulada em
pratos de vasos de planta, lave-os
com escova e sabão, pelo menos,
uma vez por semana.



Embalagens usadas que
possam acumular água devem
ser jogadas no lixo (potes, latas,
copos, garrafas vazias, etc)



Limpe as calhas removendo folhas e
galhos para que a água escoe
livremente.

**ELIMINE OS CRIADOUROS
DO MOSQUITO**



FIQUE ATENTO AOS SINTOMAS

Evite a automedicação.
Se necessário, procure a UBS mais próxima de você!

- Febre alta com início súbito;
- Forte dor de cabeça;
- Dor atrás dos olhos, que piora com o movimento;
- Perda do paladar e apetite;
- Manchas e erupções na pele semelhantes ao sarampo, principalmente no tórax e membros superiores;
- Náusea e vômitos;
- Tonturas;
- Extremo cansaço;
- Moleza e dores no corpo, nos ossos e articulações.



Secretaria de Saúde
Diretoria de Vigilância Epidemiológica



PREFEITURA DE
Bertioga