



Magia do natal invade a Cidade



FOTO: DIVULGAÇÃO PMB

Acendimento da iluminação natalina aconteceu nesta sexta-feira (26), enchendo Bertiooga de luz e cor para a época mais encantadora do ano

Pág - 18 e 19



FOTO: DIVULGAÇÃO PMB

Forte São João reabre no dia 4 com exposição inédita em parceria com o Sesc

Pág - 04 e 05



FOTO: DIVULGAÇÃO PMB

Trecho da Augusto Ribeiro Pacheco é totalmente pavimentado

Pág - 13

**“ A PREVENÇÃO
É O MELHOR CAMINHO ,”**

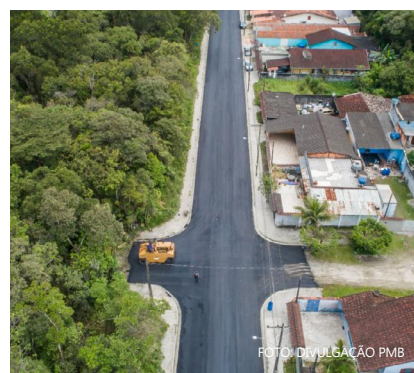

**Todos juntos na luta contra
o câncer de próstata**



Bertioga
PRÉFETURA DE



Telefones Úteis

PABX Prefeitura | 3319-8000
Ouvidorial | 3319-8123

| | |
|---|---|
| PABX Paço Municipal – (13) 3319-8000 | Secretaria de Segurança e Cidadania – 3319-9201 |
| Secretaria de Governo – 3319-8047 | – Guarda Civil Municipal – 153 |
| – Diretoria de Comunicação – 3319-8118 | – Defesa Civil – 3317-6454 - 199 |
| – Controladoria – 3319-8099 | – Diretoria de Trânsito e Transporte – 3319-9200 |
| – Ouvidoria Municipal – 3319-8014 | – COIBE – 3317-1999 |
| | – Junta de Serviço Militar – 3313-4379 / 3319-8041 |
| Secretaria de Administração e Finanças – 3319-8004 | |
| – Atendimento ao Contribuinte – 3319-8032 | Secretaria de Serviços Urbanos – 3319-8035 |
| – Atendimento ao Contribuinte – 3319-8089 | – Cata Treco – 3319-8035 |
| – Abastecimento – 3319-8017 | – Cemitério – 3317-4287 |
| – Contabilidade – 3319-8017 | – Iluminação Pública – 3319-8035 ou 0800 774 8000 |
| – IPTU – 3319-8029 | |
| – ISS – 3319-8030 | Secretaria de Saúde: 3319-9089 / 3317-4015 |
| – Dívida Ativa – 3319-8025 | – Hospital – 3319-9040 |
| Secretaria de Assuntos Jurídicos – 3317-4000 | – Unidade de Pronto Atendimento (UPA): 3319-9041 |
| | – Unidade Básica de Saúde (UBS) Boracéia: 3312-1356 |
| Secretaria de Desenvolvimento Social – 3319-8290 | – Unidade Básica de Saúde (UBS) Central - Matinha: 3317-1291 |
| – Albergue Municipal – 3500-7808 | – Unidade Básica de Saúde (UBS) Chácaras - Mirosoam: 3311-9165 |
| – Banco do Povo – 3319-9711 | – Unidade Básica de Saúde (UBS) Indaiaí: 3313-1971 |
| – Cadastro Único – 3319-9702 | – Unidade Básica de Saúde (UBS) Jd. Vicente de Carvalho: 3317-2001 |
| – Centro de Convivência do Idoso Zeferino Orlandini – 3317-8839 | – Serviço de Atendimento Unidade Básica: (13)3319-9070 |
| – CRAS Chácaras - Via do Bem – 3313-1401 / (13)99691-8900 | – Central de Regulação Municipal: 3500-3732 / 3500-3876 / 35002719 |
| – CRAS Vicente de Carvalho – 3316-1272 | – Centro de Atenção Psicossocial (CAPS): 3313-2026 |
| – CREAMS – 3317-4867 / 0600-7706187 | – Centro de Controle de Zoonoses: 3316-4079 |
| – PAT - Posto de Atendimento ao Trabalhador – 3319-9715 | – Centro de Especialidades Médicas (CEME): 3317-1222 |
| – PROCON – 3319-9705 | – Centro de Testagem e Aconselhamento (CTA): 3317-4296 |
| – SEBRAE – 3319-9723 | – Disk Dengue: 3317-6273 |
| – Vila do Bem – Boracéia – 3500-8240 | – Equoterapia "Amor em Movimento": 3500-8858 |
| – Vila do Bem – Centro – 3319-9700 | – Farmácia Municipal: 3316-2909 |
| – Vila do Bem – Chácaras: 3500-8853 | – Remoção de Pacientes - Transporte Sanitário: 3317-3808 |
| | – Regulação de Consultas: 3317-7805 |
| Secretaria de Educação – 3319-8200 | – Vigilância Epidemiológica: 3317-1731 |
| – Centro de Educação Especializado (CEE) – 3312 - 6277 | – Vigilância Sanitária: 3317-1249 |
| – EM Dr. Dino Bueno – 3317-1820 | – Núcleo de Apoio a Crianças Especiais: 3311-8875 - 3311-9135 |
| – EM Giusfredo Santini – 3317-7015 | Secretaria de Obras e Habitação: 3319-8033 |
| – EM Gov. Mário Covas Júnior – 3316-6920 | – Diretoria de Habitação: 3319-8064 |
| – EM Jardim Vista Linda – 3311.6070 | – Aprovação e Licenciamento de Obras: 3319-8050 |
| – EM José Carlos Buzinaro – 3312-6356 | Secretaria de Planejamento Urbano: 3319-8033 |
| – EM José de Oliveira Santos – 3317.1129 | |
| – EM José Ermírio de Moraes Filho – 3313-1213 | Procuradoria Geral do Município: 3317-4000 |
| – EM Hilda Strenger Ribeiro – 3311-9601 | |
| – EM Profª Cristina dos Santos – 3317.7348 | Secretaria de Turismo, Esporte e Cultura – 3319-9150 |
| – EM Profª Miriam de Assis – 3316-7222 | – Turismo (autorização ônibus) – 3319-9158 |
| – EM Profª Maria Lúcia Soares Monteiro (Fazendinha) – 3311.7016 | – Casa da Cultura – 3319-9150 |
| – EM Profª Delphinio Stockler de Lima – 3317-3005 | – Forte São João – 3317-4128 |
| – EM Prof. José Inácio Hora – 3317.3977 | – Receptivo Turístico – 3317-4023 |
| – EMEI Jardim Albatroz – 3317.5610 | – Ginásio Municipal de Esportes Alberto Alves – 3317-6689/3317-2004 |
| – EMEIF Caiubura – 3319-4200 | Diversos |
| – EMEIF Genésio Sebastião dos Santos – 3311-6379 | – Casa dos Conselhos – 3317-5813 |
| – EMEIF Boracéia – 3312-1530 | – Conselho Tutelar: 3317-2503 / 99784-1325 (plantão) |
| – EMIG Nhembo 'e' à Porã – (12) 3867-6862 | – Câmara Municipal: 3319-9000 |
| – NEIM Amilton José do Amparo – 3317- 1341 | – Cartório Eleitoral: 3317-4987 |
| – NEIM Boracéia – 3312-2265 | – Fundo Social de Solidariedade: 3317-1397 |
| – NEIM Chácaras Vista Linda – 3311-6061 | – Sindicato dos Servidores Públicos Municipais: 3317-2223 |
| – NEIM Guaratuba – 3312-7554 | – Bertprev (Previdência Municipal): 3319-9292 |
| – NEIM Mangue Seco – 3317-2997 | – INSS: 135 |
| – NEIM Osvaldo Justo – 3312-7724 | – CAMPB: 3316-3532 |
| – NEIM Profª Elizabeth Regina Aparecida Garcia – 3317-1213 | Emergência |
| – NEIM Profª Irene Vaz Pinto Lyra – 3311-6041 | – Bombeiros: 193 |
| – NEIM Profª Zilmair Moura dos Santos – 3317-3093 | – Defesa Civil: 199 |
| – NEIM Teodoro Quirino – 3313-3166 | – GCM: 153 |
| | – Guarda Ambiental: 3317-7073 |
| Secretaria de Meio Ambiente – 3319-8034 | – Polícia Civil: 3317-1411 |
| – Viveiro de Plantas 'Seo' Leo – 3317-4599 | – Polícia Militar: 190 |
| – Diretoria de Operações Ambientais (DOA) – 3317-7073 | – Salvamar: 193 |
| | – Samu: 192 |



Plantão de drogarias

| Data | Drogaria | Endereço | Bairro | Telefone |
|--------|--------------------|-------------------------------------|---------------------|---------------------------|
| 01/nov | Drogaria Bertioiga | Av. Anchieta, nº 8.374 | Vista Linda | 3311-7109/99605-8328 |
| 02/nov | Poupa Farma | Av. Anchieta, nº 1.635 | Jd. Paulista | 3317-6534 |
| 03/nov | Drogaria Itapanhaú | Rua Claudio Cesar de Aguiar, nº 355 | Vila Itapanhaú | 3316-2690/99616-7502 |
| 04/nov | 100% Farma | Av. Anchieta, nº 100 | Centro | (13) 99779-2634 |
| 05/nov | Droga Raia | Rua Manoel Gajo, nº 551 | Parque Estoril | 4010-1755 |
| 06/nov | Farma Saúde | Av. Anchieta, nº 3.202 | Vila Agaó | 3317-5007/99767-2149 |
| 07/nov | Drogaria Victória | Rua Quatro, s/nº - Quadra F lote 05 | Chácara Vista Linda | 3311-9508/99601-5202 |
| 08/nov | Sorocabana | Av. Anchieta, nº 5080 | Rio da Praia | 3316-3614/ (13)99693-9119 |
| 09/nov | Dri Farma | Av. Anchieta, nº 1193 | Centro | (13) 98204-4781 |
| 10/nov | Farma Conde - 1 | Av. Anchieta, nº 1.750B | Jd Oswaldo Cruz II | 3466-8503 |
| 11/nov | Droga 1.000 | Av. Anchieta, nº 11.157 - Lj. 03 | Jardim Indaiaí | 3313-2045/(11)97262 4500 |
| 12/nov | Realfarma | Av. Anchieta, nº 4.971 - Lj. 02 | Jd. Rio da Praia | 3316-2637-99724 7760 |
| 13/nov | Ocean Pharma | Av. Aprovada, nº 623 | Boracéia | 3312-1848/99724 6358 |
| 14/nov | Alecrim | Rua Engº José Sanches Ferrarri, 830 | VC de Cavalho II | 3317-4487/99196 4866 |
| 15/nov | Farma Conde - 2 | Av. 19 de Maio, 269 | Jd. Albatroz | 3317-3627 |
| 16/nov | Drogaria Dracena | Rua Aprovada 303 Lj. 02 | Balneário Mogiano | 3312-2559/99701 6014 |
| 17/nov | Farmácia da Morada | Av. Itapoã, 1.213 - sala 02 | Morada da Praia | 3312-2978/98138 9855 |
| 18/nov | Mais Farma | Av. Anchieta, nº 11.291 | Indaiaí | (11)97293 5776 |
| 19/nov | Farmácia da Gente | Av. Aprovada 294, 423 | Boracéia | (13)99787 2949/98161 5621 |
| 20/nov | Poupa Mais | Rua Engº José Sanches Ferrarri, 741 | VC de Cavalho II | (13) 99674 9912 |
| 21/nov | Drogaria Indaiaí | Av. Anchieta, 11.296 | Indaiaí | 3313-2110 |
| 22/nov | Drogaria Bertioiga | Av. Anchieta, nº 8.374 | Vista Linda | 3311-7109/99605-8328 |
| 23/nov | Poupa Farma | Av. Anchieta, nº 1.635 | Jd. Paulista | 3317-6534 |
| 24/nov | Drogaria Itapanhaú | Rua Claudio Cesar de Aguiar, nº 355 | Vila Itapanhaú | 3316-2690/99616-7502 |
| 25/nov | 100% Farma | Av. Anchieta, nº 100 | Centro | (13) 99779-2634 |
| 26/nov | Droga Raia | Rua Manoel Gajo, nº 551 | Parque Estoril | 4010-1755 |
| 27/nov | Farma Saúde | Av. Anchieta, nº 3.202 | Vila Agaó | 3317-5007/99767-2149 |
| 28/nov | Drogaria Victória | Rua Quatro, s/nº - Quadra F lote 05 | Chácara Vista Linda | 3311-9508/99601-5202 |
| 29/nov | Sorocabana | Av. Anchieta, nº 5080 | Rio da Praia | 3316-3614/ (13)99693-9119 |
| 30/nov | Dri Farma | Av. Anchieta, nº 1193 | Centro | (13) 98204-4781 |

Conselho Tutelar de Bertioiga 3317-2503 Plantão 9.9784.1325



Calendário administrativo 2021

www.bertioiga.sp.gov.br/calendarioadministrativo/

| Data | Feriado | Observação |
|-------|---------------|---|
| 01/01 | sexta-feira | Feriado Nacional (art.1º, Lei Federal n. 662/49, redação dada pela Lei Federal n. 10.607/2002) |
| 02/04 | sexta-feira | Feriado Nacional (art. 2º, Lei Federal n. 9093/95) |
| 21/04 | quarta-feira | Feriado Nacional (art. 1º, Lei Federal n. 662/49, redação dada pela Lei Federal n. 10.607/2002) |
| 01/05 | sábado | Feriado Nacional (art. 1º, Lei Federal n. 662/49, redação dada pela Lei Federal n. 10.607/2002) |
| 19/05 | quarta-feira | Feriado Municipal (art. 168, da Lei Orgânica do Município) |
| 03/06 | quinta-feira | Ponto Facultativo (Corpus Christi) |
| 24/06 | quinta-feira | Feriado Municipal (Dia Oficial do Município e do Padroeiro São João Batista (art.10, inciso I, da Lei Orgânica do Município) |
| 25/06 | sexta-feira | Ponto Facultativo ("a compensar") |
| 09/07 | sexta-feira | Feriado Civil Estadual (Revolução Constitucionalista Data Magna do Estado de SP (art. 2º, Lei Federal n. 9.093/95 e Lei Estadual n. 9.497/97) |
| 06/09 | segunda-feira | Ponto Facultativo ("a compensar") |
| 07/09 | terça-feira | Feriado Nacional (art.1º, Lei Federal n. 662/49, redação dada pela Lei Federal n. 10.607/2002) |
| 11/10 | segunda-feira | Ponto Facultativo ("a compensar") |
| 12/10 | terça-feira | Feriado Nacional (Nossa Senhora Aparecida Padroeira do Brasil (art.1º, Lei Federal n. 6802/80) |
| 28/10 | quinta-feira | Ponto Facultativo ("a compensar") |
| 01/11 | segunda-feira | Ponto Facultativo ("a compensar") |
| 02/11 | terça-feira | Feriado Nacional (art.1º, Lei Federal n. 662/49, redação dada pela Lei Federal n. 10.607/2002) |
| 15/11 | segunda-feira | Feriado Nacional (art.1º, Lei Federal n. 662/49, redação dada pela Lei Federal n. 10.607/2002) |
| 20/11 | sábado | Feriado Municipal (art. 10, inciso II, do Ato das Disposições Transitórias da Lei Orgânica do Município - Emenda n. 35/2015) |
| 24/12 | sexta-feira | Ponto Facultativo ("a compensar") |
| 25/12 | sábado | Feriado Nacional (art. 1º, Lei Federal n. 662/49, redação dada pela Lei Federal n. 10.607/2002) |
| 31/12 | sexta-feira | Ponto Facultativo ("a compensar") |

BOLETIM OFICIAL DO MUNICÍPIO

Veículo de Imprensa Oficial autorizado pela Lei Municipal n. 128/95

Rua Luiz Pereira de Campos, 901 - Centro - Bertioiga/SP - CEP 11.250-000 - Tel. 13 3319.8009

Editoração: Diretoria de Comunicação

Jornalista Responsável: Sérgio Sant'anna - Mtb 91458

Elsangela Dias, Izabely Carvalho, Leticia Dolapci

Arte e Diagramação: Willyan Pazin

UFIB
R\$ 3,7490

As notícias e atos relativos às atividades alheias ao Executivo são de inteira responsabilidade dos órgãos competentes.



Todos juntos na luta contra o câncer de próstata

Prefeitura de Bertioga e Sesc apresentam nova exposição do Forte São João

O Forte São João, primeira fortaleza do Brasil e candidato a Patrimônio da Humanidade pela Unesco, reabre para visita no dia 4 de dezembro, a partir das 14 horas, com uma exposição inédita. A nova atração é realizada por meio da parceria entre a Prefeitura e o Sesc, com o apoio do Instituto de Patrimônio Histórico Nacional (IPHAN). As visitas poderão ser feitas de terça a domingo, das 9 às 18 horas. A entrada é gratuita.

A exposição apresenta a história do Brasil, do Forte e também do Município através de diversos pontos de vista, aproximando os bens culturais tombados às comunidades locais contemporâneas, preservando e rememorando os registros históricos brasileiros.

O local contará com artefatos de diferentes povos indígenas locais, além de quatro máquinas cenográficas interativas divididas por temas: personagens históricos da fortaleza, recortes e textos antigos da cidade, uma máquina-jogo de pescaria – que aborda a cultura caiçara – e máquina-jogo batalha naval – que aborda técnicas de pirobalística dos canhões das fortalezas.

A curadoria é assinada por Marília Bonas, museóloga especialista em mostras históricas e atual diretora artística do Museu da Língua Portuguesa. Ela também é responsável pela exposição do Museu do Café de Santos.

As análises e levantamentos históricos da Exposição Forte São João foram executados pelos pesquisadores Marília Ariza e Renato de Mattos; por pesquisadores da Pinacoteca de São Paulo, Luiza Giandalia e Pedro Nery; e com curadoria da filósofa e professora indígena Cristine Takuá, da Aldeia Rio Silveira, em Bertioga. A realização é do Sesc Bertioga e Prefeitura de Bertioga, com o apoio do Instituto de Patrimônio Histórico Nacional (Iphan).

“O Forte São João tem grande importância histórica e cultural não apenas para Bertioga, mas para o Brasil. E em breve, será reconhecido como patrimônio mundial. Essa nova exposição em parceria com o Sesc, é um marco; vem somar à grandiosidade da fortificação, contribuindo para contar e preservar a sua história”, ressaltou o prefeito.

Fortalecendo o potencial formativo da nova exposição, o projeto educativo será realizado pelo Coletivo Zebra5, que produziu um material para professores, e também com um inédito conjunto de audioguias, contemplando três tipos de narrativas: uma histórica, outra ficcional e uma para públicos com deficiência visual.

RESTAURAÇÃO

Para receber o novo acervo, a fortaleza passou por reformas, garantindo a preservação do importante cartão-postal de Bertioga. Foram executadas diversas melhorias, entre elas, alinhamento do telhado colonial, substituição de portas e janelas, além de pintura especial à base de cal virgem, material apropriado para edificações de caráter histórico.

Os serviços foram realizados pelo Estúdio Sarasá, empresa responsável pela conservação e restauração de importantes construções históricas do país, como o Museu de Arte Sacra de São Paulo.

Além disso, os funcionários que trabalharam na reforma da fortificação passaram por capacitação para executar os reparos e a pintura, por meio de curso de Zeladoria do Patrimônio Cultural.

FORTE SÃO JOÃO

O Forte teve sua primeira estrutura levantada em 1536, ainda com outro nome, e feito em madeira.

Posteriormente, entre 1551 e 1553, foi reconstruído em alvenaria, sob as ordens e plantas da coroa real portuguesa, e se estabeleceu como ponto militar para ataque e defesa da ocupação portuguesa, seja contra a população indígena tupinambá que vivia no local, ou contra outros invasores europeus. Para as populações locais, o Forte se configurou como representação de ameaça às suas sociedades e culturas, local de agressão e conflito. É do encontro entre culturas tão diversas que surge na região o povo que formaria a cidade Bertioga.

O Forte São João e a Fortaleza da Barra Grande de Guarujá representam São Paulo na candidatura seriada do Conjunto de Fortificações do Brasil a Patrimônio Mundial, que inclui 19 monumentos em dez estados do país.

A candidatura do Forte São João deve ser oficializada em 2022 pela Organização das Nações Unidas para a Educação, a Ciência e a Cultura (Unesco). A inclusão nesta lista reconhece a importância única da fortificação para o mundo, criando um compromisso internacional para garantir a sua preservação.

SERVIÇO

Período expositivo presencial: 4 de dezembro a 4 abril de 2022.

Local: Forte São João de Bertioga - Av. Vicente de Carvalho, s/n – Centro.

Horários de visitação: Dia 4, a partir das 14 horas. Do dia 5 de dezembro a 4 de abril, de terça a domingo, das 9h às 18h. Não será necessário agendamento.

Curadoria: Marília Bonas

Entrada: Gratuita

Classificação indicativa: Livre

Para mais informações: (13) 3319-9150

FOTO: DIVULGAÇÃO PMB



Feira de adoção em Bertiooga segue até dezembro

A feira de adoção continua no Centro até o dia 19 de dezembro. Mais de 80 animais aguardam um novo lar, sendo 40 cães e 44 gatos. Os interessados em adotar um amiguinho de quatro patas podem comparecer tanto na Casa da Cultura como na feira de economia solidária aos sábados.

Já no domingo a ação acontece apenas na Casa da Cultura. Em ambos os dias, o horário de funcionamento será das 14 às 17 horas.

Equipes do Centro de Controle de Zoonoses, Informação, Educação e Comunicação (IEC) e voluntários do Bem-Estar Animal estarão nos locais orientando os visitantes sobre a leishmaniose, febre maculosa, vacinação dos animais, cuidados e deveres dos tutores.

ADOÇÃO

No processo de adoção é feita uma entrevista com a pessoa interessada para saber se já teve ou tem um animal, se há crianças na residência, a segurança da casa, além de orientação sobre o acompanhamento veterinário durante a vida do bichinho.

Após as perguntas, cumprindo os requisitos, o interessado deve assinar um termo de responsabilidade, apresentar uma cópia do RG e do comprovante de residência, na formalização do processo de adoção. Desta forma, o animal é levado pelos tutores até o novo lar.

SERVIÇO:

Casa da Cultura – Av. Tomé de Souza, 130, Centro.

Feira de economia solidária - Viveiro Municipal de Plantas e Ideias

'Seo Leo' – Rua Manoel Gajo, 1080, Centro.

FOTO: DIVULGAÇÃO PMB

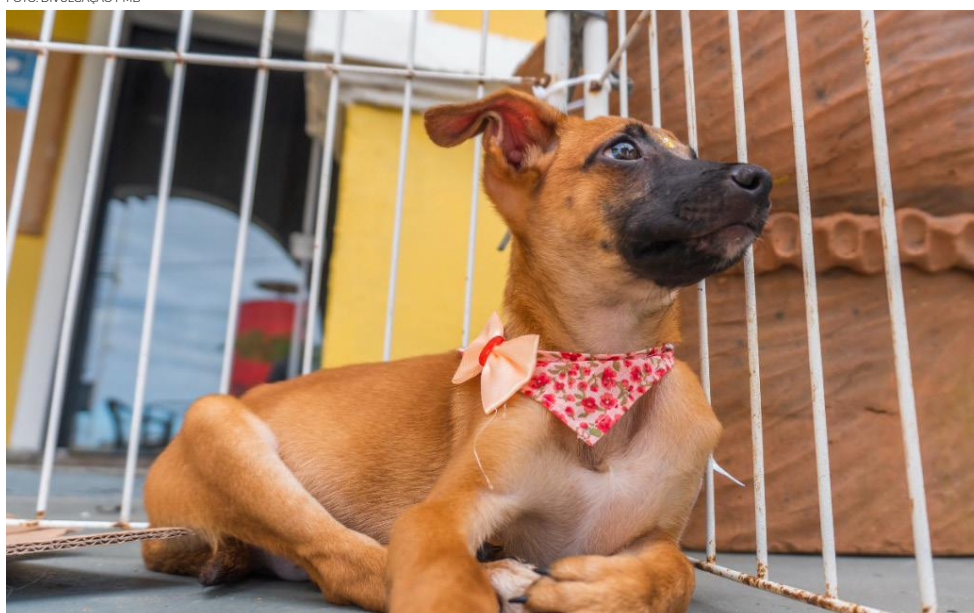

Festa da Tainha é opção gastronômica em Bertioga

Ainda dá tempo de curtir a 44ª edição da Festa da Tainha de Bertioga. O evento segue até o dia 5 de dezembro, na Tenda de Eventos, próximo ao Parque dos Tupiniquins. O festival gastronômico, realizado pelo Lions Clube e apoiado pela Prefeitura, ocorre somente aos finais de semana. Às sextas-feiras, o jantar é servido a partir das 19h30. Aos sábados, o almoço inicia ao meio-dia e o jantar a partir das 19h30. Aos domingos é servido apenas o almoço, que inicia ao meio-dia.

O ingresso custa R\$ 120 e dá direito a uma tainha na brasa, servida espalmada, arroz, farofa, vinagrete e pão. O prato serve até três pessoas. Quem preferir pode fazer a retirada pelo sistema take-away. Todo valor arrecadado com o festival é destinado aos projetos sociais da Cidade. O espaço também conta com brinquedos para a diversão das crianças e estandes para venda de batatas fritas, doces e bebidas. Além disso, Wi-Fi liberado para as pessoas que passarem pelo local.

As imagens do evento são transmitidas ao vivo pelo aplicativo e site 'Tudo em Bertioga'.

SOCIAL

O Lions entrega enxovais para recém-nascidos, cadeiras de roda e banho, andadores e muletas, além de fazer doações de cobertores, roupas, alimentos, kits de higiene e máscaras de proteção para ajudar os munícipes durante este período de pandemia. As ações fazem parte dos cinco pilares da organização, que são: Diabetes, Ambiente, Fome, Câncer Infantil e Visão.

SERVIÇO

Tenda de Eventos – Av. Tomé de Souza, s/nº, Centro (ao lado do Parque Tupiniquins).

FOTO: DIVULGAÇÃO PMB



Professores da rede municipal de ensino de Bertioga recebem formação em gestão de resíduos sólidos

Cerca de 260 professores de 23 escolas da rede municipal de ensino de Bertioga receberam formação em gestão de resíduos sólidos. O curso, que ocorreu de maneira virtual, encerrou na quarta-feira (24) com a apresentação dos projetos finais realizados pelos professores e alunos da educação infantil ao 5º ano. O encerramento foi transmitido ao vivo no canal da Secretaria de Educação de Bertioga no YouTube.

O objetivo principal do curso foi informar e sensibilizar os participantes quanto a importância da gestão e destinação correta dos resíduos sólidos. E, por meio deste conhecimento, tornar cada um multiplicador do que foi aprendido nas aulas, envolvendo a comunidade e contribuindo para melhorar a qualidade de vida da população.

A formação, iniciada em junho, foi promovida pela Secretaria de Meio Ambiente em conjunto com a Secretaria de Educação e contou com cinco módulos, abordando os temas: resíduo sólido e sua geração ao longo da história, tipos de resíduos sólidos, ciclo dos resíduos sólidos, efeitos do descarte incorreto e boas práticas e alternativas.

FOTO: DIVULGAÇÃO PMB



Festival de Surf tem nova data e local

O Festival de Surf que iria acontecer no dia 15 de dezembro foi reagendado para os dias 18 e 19/12. As largadas estão previstas para acontecer a partir das 8 horas, no Pier da Riviera. O evento é promovido pela Associação Bertioguense de Surf e conta com apoio da Prefeitura.

Os interessados podem realizar as inscrições através do Instagram da Associação de Surf @abs_surfing.

Os confrontos serão realizados nas categorias Sub 10, 12, 14, 16 e 18, além da Pro AM profissional e amador, masculino e feminino.

Para mais informações ou dúvidas, os interessados devem entrar em contato com os organizadores através do telefone (13) 98158-6945.

FOTO: DIVULGAÇÃO PMB



Ruas e Memórias homenageia Amazino Mercer Guimarães

O Projeto 'Ruas e Memórias' da Prefeitura homenageia neste sábado (27) Amazino Mercer Guimarães, um dos primeiros taxistas da cidade. A cerimônia será realizada na Rua Cinquenta e Três, no Vista Linda, que passa a levar o nome do homenageado. O projeto tem o objetivo de prestigiar pessoas que marcaram o Município, as eternizando, dando nome para ruas ou praças, com placas que contam suas trajetórias.

SAIBA MAIS SOBRE O HOMENAGEADO:

Amazino Mercer Guimarães nasceu no dia 18 de maio de 1935 em Reserva-PR. Filho primogênito do Sr. Eusebio e Sra Maria Izabel. Seus pais foram em 1942 para trabalhar na construção da Usina do Mauá, onde realizou os primeiros estudos.

Aos 14 anos cursou a Escola Comercial de Contabilidade e, paralelamente, trabalhou no Armazém das Subsistências da Klabin no Paraná. Aos 18 anos foi para o Exército Brasileiro, ficando por um ano. Através do convite do irmão José Maria, em meados de 1980, se mudou para Santo André-SP para gerenciar a seção contábil na Fábrica do irmão. Em 1986 conheceu o loteamento Costa do Sol.

Ele se encantou pelo local e acabou comprando um terreno. Construiu uma casa e trouxe toda a família para residir em Bertioga.

Em 1993, pós-emancipação do Município, deu entrada na tão sonhada Licença de Taxi como um dos primeiros motoristas. Ele se orgulhava de ter a licença nº 01 em 1997. Conhecia cada canto da cidade, trabalhava com prazer, dedicação e tratava cada passageiro como um amigo.

Desta forma ficou conhecido em toda Bertioga por sua simpatia e carisma.

Amazino Mercer Guimarães faleceu no dia 6 de fevereiro de 2021. Ele era casado com Margarida Marins Guimarães. Tiveram seis filhos, sete netos e dois bisnetos.

FOTO: DIVULGAÇÃO PMB



Ruas e Memórias homenageia Miguel Francisco de Almeida

O Projeto 'Ruas e Memórias' da Prefeitura homenageou, nesta sexta-feira (26), Miguel Francisco de Almeida. A cerimônia foi realizada na Rua Quatro, no Albatroz, que passou a levar o nome do homenageado.

O projeto tem o objetivo de prestigiar pessoas que marcaram o Município, as eternizando, dando nome para ruas ou praças, com placas que contam suas trajetórias.

SAIBA MAIS SOBRE O HOMENAGEADO:

Miguel Francisco de Almeida nasceu em Colatina - ES, em 26 de setembro de 1939. Filho da professora Nívea Barbosa da Pena e do minerador Genésio Francisco de Almeida, muito cedo ficou órfão e viu sua vida tomar um rumo diferente daquele sonhado pelos pais.

Com pouco estudo e muita determinação, aprendeu o ofício da construção civil e aos 23 anos conheceu sua esposa, Eryldia Seidel de Almeida, com quem teve quatro filhos. Migrou para o Estado de São Paulo em busca de uma vida melhor para sua família e em 1973, na Rua Rafael Costábile, iniciou sua primeira construção. Em poucos anos se tornou um dos construtores mais requisitados da cidade.

No processo de emancipação de Bertioga participou ativamente de várias reuniões. Foi nessa época que tomou gosto pela política e era comum vê-lo em rodas animadas de conversas e projetos para o futuro do Município.

Almeida faleceu no dia 09 de maio de 2021, aos 81 anos. Deixou, além dos quatro filhos, nove netos, nove bisnetos e um legado que certamente marca a vida daqueles que o conheceram.

FOTO: DIVULGAÇÃO PMB



Torneio 'Cantão Open de Beach Tennis' agita a Praia da Riviera

Estreia em Bertioga no próximo mês o Cantão Open Beach Tennis. A competição acontece entre os dias 27 a 30 de dezembro, a partir das 8 horas, na Praia da Riviera. O evento é realizado com apoio da Prefeitura e promete se tornar tradição na cidade.

Os interessados devem se inscrever através do site: <https://LetzPlay.me/t/3539> até o dia 20/12. Os atletas inscritos devem apresentar carteira de vacinação contra Covid-19.

As disputas vão acontecer para as categorias A B, C, iniciante e 40+, masculino, feminino e mista.

Para mais informações ou dúvidas, os interessados devem entrar em contato com os organizadores através do telefone (19) 99616-9901.

FOTO: DIVULGAÇÃO PMB



Bertioga conclui pavimentação de trecho da Augusto Ribeiro Pacheco

A Prefeitura concluiu nesta semana a pavimentação do trecho da Rua Augusto Ribeiro Pacheco, no Jardim Raphael, entre a Avenida Anchieta e a rodovia Rio-Santos. Além do asfalto, a via recebeu obras de drenagem, instalação de guias, sarjetas, calçadas com acessibilidade e ciclofaixa, proporcionando mais qualidade de vida aos moradores do bairro.

No momento está sendo instalada a sinalização vertical, com placas de velocidade, e nos próximos dias, de acordo com a Secretaria de Obras e Habitação, está prevista a sinalização horizontal da via.

Os serviços são executados com recurso de R\$ 2.375.964,52 do Departamento de Apoio ao Desenvolvimento das Estâncias Turísticas (Dadetur). Na última semana, em visita às obras, o prefeito anunciou um investimento de quase R\$ 15 milhões para o bairro.

O valor contempla a alça de acesso no trevo da rodovia Rio-Santos, pavimentação da Marginal Norte e demais vias, a construção de uma Vila do Bem e revitalização da orla da praia.

INDAIÁ

A Rua Fausto Guimarães Sampaio, no Indaiá, conhecida como Rua dos Macacos, também recebeu novo asfalto entre segunda (22) e terça-feira (23). O serviço faz parte de um pacote que beneficia diversas vias do Núcleo Ilha 4, com drenagem, pavimentação e calçadas.

O investimento é de mais de R\$ 4,4 milhões, com recursos do Financiamento à Infraestrutura e Saneamento (Finisa), e execução pela TMK Engenharia.

“Todos têm direito de receber obras e infraestrutura. Nós estamos descentralizando serviços e oportunidades para os moradores desses dois bairros”, destacou o chefe do executivo.

FOTO: DIVULGAÇÃO PMB

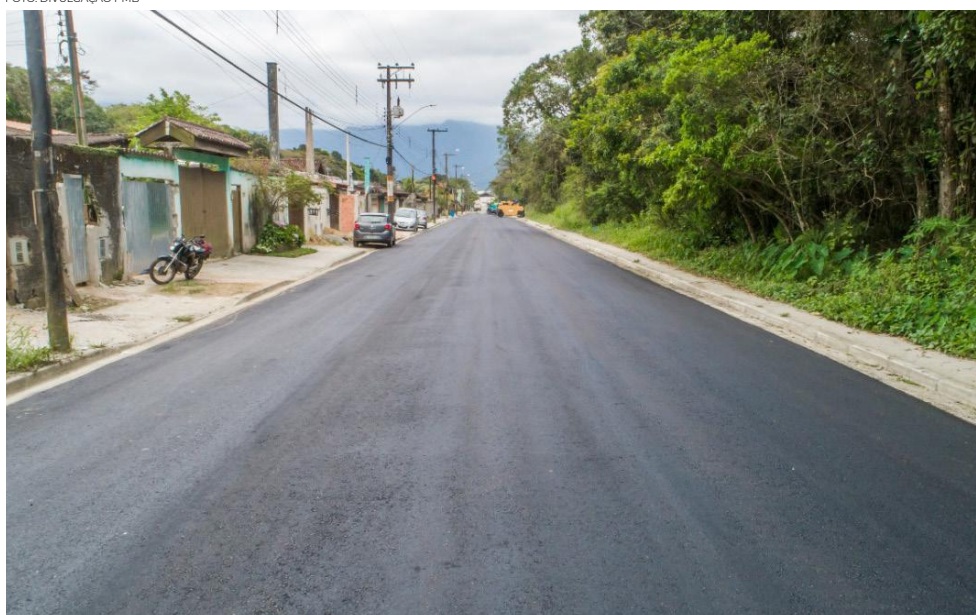

Prefeitura realiza mutirão de vacinação para alunos da rede municipal de ensino

A Prefeitura está realizando um mutirão para atualizar as carteirinhas de vacinação das crianças de 0 a 11 anos da rede municipal de ensino. A ação, que iniciou na quarta-feira (24), ocorre nas unidades escolares da cidade e segue até 9 de dezembro.

Estão disponíveis todas as vacinas do calendário nacional de imunização, tais como: Hepatite B, Hepatite A, Penta, DTP, VOP, VIP, Pneumo, Rotavírus, Varicela, dT, HPV, Meningo C e ACWY. Para receber o imunizante as crianças devem estar acompanhadas dos pais ou responsáveis legais.

“Além de atualizar as carteiras de vacinação, a campanha tem como objetivo imunizar e aumentar a cobertura vacinal das crianças contra diversas doenças”, afirma a secretária de Saúde.

Cada unidade escolar é responsável por enviar um comunicado aos pais para informar a data e local da vacina. A ação é fruto da parceria entre as secretarias de Educação e Saúde.

“É importante que os pais estejam atentos à divulgação da escola para ficarem informados quanto ao dia da vacinação, já que esta atualização das carteirinhas é um requisito para as matrículas e rematrículas na rede de ensino”, destaca o secretário de Educação.

FOTO: DIVULGAÇÃO PMB



'Capacita Bertiooga' abre 150 vagas para cursos de gastronomia e negócios

A Prefeitura abrirá 150 vagas para cursos gratuitos na área de gastronomia e negócios. A ação faz parte do "Capacita Bertiooga", maior programa de capacitação profissional já realizado no Município. As inscrições começam nesta segunda-feira (29).

O primeiro curso do módulo "Culinária e Nutrição" será o de "Culinária Gourmet". As inscrições para esta turma devem ser feitas até o dia 02/12, pelo site www.bertiooga.sp.gov.br/cidadao.

Para se inscrever, os interessados devem ter 18 anos ou mais, ensino médio completo, morar em Bertiooga e estar em dia com as obrigações eleitorais e militares. As aulas deste curso terão início em 6 de dezembro.

Este módulo do Programa terá ainda os cursos de "Auxiliar de Serviços de Alimentação" e "Sabor e Negócio". As inscrições devem ser abertas em fevereiro e março de 2022 (confira o cronograma abaixo).

De acordo com a secretária de Desenvolvimento Social, Trabalho e Renda serão atendidos pelo 'Capacita Bertiooga', em todos os módulos, cerca de 500 pessoas.

"O objetivo é criar oportunidades para que surjam novos empreendedores, além de proporcionar a inclusão dos jovens no mercado de trabalho", ressalta.

CAPACITA BERTIOOGA

Lançado este ano como parte das ações para acelerar a retomada da economia, o Capacita Bertiooga é o maior programa de capacitação profissional já realizado no município. Ao todo, devem ser ofertadas 500 vagas para cursos gratuitos em diversas áreas. A iniciativa visa a qualificação profissional da população, bem como fomentar a geração de emprego e renda.

CONFIRA O CRONOGRAMA DE INSCRIÇÕES:

Culinária Gourmet – Turma 1
Inscrições: de 29/11/2021 até 02/12/2021 25 vagas

Culinária Gourmet – Turma 2
Inscrições: de 07/02/2022 até 11/02/2022 25 vagas

Auxiliar de Serviços de Alimentação – Turmas 1 e 2
Inscrições: de 14/02/2022 até 18/02/2022 50 vagas

Sabor e Negócio – Turmas 1 e 2
Inscrições: de 07/03/2022 até 18/03/2022 50 vagas

FOTO: DIVULGAÇÃO PMB



PAT Bertiooga oferece 51 vagas de emprego

O PAT Bertiooga (Posto de Atendimento ao Trabalhador) está oferecendo 51 vagas de emprego. Entre elas, oportunidades para pessoas com deficiência em diversas áreas. Requisitos, como escolaridade e experiência, variam de acordo com os cargos.

Os interessados devem ter perfil compatível ao solicitado pelo empregador e comparecer à Vila do Bem Centro, com os documentos pessoais: carteira de trabalho, PIS, RG e CPF.

O PAT Bertiooga está localizado na Avenida Anchieta, 392, Centro. Os atendimentos são realizados de segunda a sexta-feira, das 9 às 16 horas. Para mais informações, ligue: (13) 3319-9715 ou (13) 3319-9716.

CONFIRA AS VAGAS:

1 VAGA – ATENDENTE BALCONISTA

Requisitos: experiência na área de reposição e atendimento de balcão de mercado e afins. Ensino médio incompleto;

1 VAGA – VENDEDOR DE CONSÓRCIO

Requisitos: experiência comprovada em Carteira de Trabalho, ensino médio completo e Carteira de Habilitação de nível “A” ou superior. Vaga para ampla concorrência e pessoas com deficiência;

1 VAGA – VENDEDOR INTERNO

Requisitos: experiência na área, não há necessidade de comprovação em Carteira de Trabalho. Ensino médio completo. Vaga para ampla concorrência e pessoas com deficiência;

1 VAGA – COBRADOR EXTERNO

Requisitos: experiência na área, não há necessidade de comprovação em Carteira de Trabalho. Ensino médio completo. Vaga para ampla concorrência e pessoas com deficiência;

2 VAGAS – COSTUREIRA DE ROUPAS (CONFECÇÃO EM SÉRIE)

Requisitos: experiência na área, não há necessidade de comprovação em Carteira de Trabalho. Ensino fundamental incompleto. É necessário ter afinidade no manuseio de ‘Máquina Reta e Overlock’;

25 VAGAS – ATENDENTE DE LANCHONETE

Requisitos: sem experiência e ensino médio completo. Vaga para ampla concorrência e pessoas com deficiência;

1 VAGA – PEDREIRO

Requisitos: experiência na área comprovada em Carteira de Trabalho e ensino fundamental completo;

Continua na próxima página

4 VAGAS – MOTORISTA DE CAMINHÃO

Requisitos: experiência na área, não há necessidade de comprovação em Carteira de Trabalho.
Ensino fundamental incompleto e Carteira de Habilitação categoria “D”;

1 VAGA – PROJETISTA

Requisitos: experiência na área de leitura e confecção de plantas baixas e domínio na utilização do programa AUTOCAD. Não é necessária comprovação em Carteira de Trabalho. Ensino médio incompleto. Vaga para ampla concorrência e pessoas com deficiência;

1 VAGA – VENDEDOR DE SERVIÇOS

Requisitos: sem experiência e ensino médio completo;

1 VAGA – CAMAREIRA

Requisitos: experiência na área, não há necessidade de comprovação em Carteira de Trabalho.
Ensino fundamental completo;

2 VAGAS – AJUDANTE DE COZINHA

Requisitos: experiência na área como chapeiro, é necessária comprovação em Carteira de Trabalho;

1 VAGA – RECEPCIONISTA

Requisitos: experiência na área, não é necessária comprovação em Carteira de Trabalho.
Ensino médio completo;

1 VAGA – AUXILIAR DE MANUTENÇÃO EM GERAL

Requisitos: experiência na área, não é necessária comprovação em Carteira de Trabalho.
Ensino fundamental incompleto;

1 VAGA – AUXILIAR DE PADARIA

Requisitos: experiência na área, não é necessária comprovação em Carteira de Trabalho.
Ensino fundamental incompleto. Vaga para ampla concorrência e pessoas com deficiência.

1 VAGA – VENDEDOR INTERNO

Requisitos: experiência na área, não há necessidade de comprovação em Carteira de Trabalho.
É necessário conhecimento em pacotes Office e ensino médio completo;

1 VAGA – AJUDANTE DE CARGA E DESCARGA DE MERCADORIA

Requisitos: sem experiência e ensino fundamental incompleto.

5 VAGAS – AUXILIAR DE LIMPEZA

Requisitos: experiência na área, não há necessidade de comprovação em Carteira de Trabalho.
Ensino fundamental incompleto.



Magia do natal invade Bertioga com muita luz e cor

A magia da época mais encantadora do ano invadiu a cidade nesta sexta-feira (26), com o acendimento oficial da iluminação natalina. A programação deu início à quarta edição do “Bertioga Cidade Natal”, que encheu diversos pontos do Município de luz, cor e novo cenário para entrar no clima.

Na Avenida 19 de Maio, coqueiros e bolas de natal iluminados, instalados próximo ao letreiro “Eu amo Bertioga”, deixaram a via ainda mais charmosa. As avenidas Anchieta, Vicente de Carvalho e Tomé de Souza também receberam decoração temática.

O encanto marca presença na Entrada da Cidade e nos bairros Vicente de Carvalho, Rio da Praia, Indaiá, Chácaras e Boracéia, com belas árvores.

Quem passar pelo Canal de Bertioga, no Centro, não pode deixar de apreciar a árvore de natal de 26 metros de altura decorada com a temática marítima e coberta por milhares de microlâmpadas, além de um lindo balão iluminado.

A região central também conta com outras novidades este ano a partir do dia 3 de dezembro. O Boulevard, localizado próximo ao Forte São João, ganhará um Túnel Iluminado com praça de alimentação. A estrutura de 100 metros de extensão abrigará food trucks, com variadas opções gastronômicas.

Outra atração será a pista de patinação no gelo com 60 m², instalada no Parque dos Tupiniquins. O local vai funcionar das 15h às 23h59. O ingresso custará R\$ 30 e dará direito a um passeio de 30 minutos. Poderão patinar adultos e crianças acima de 6 anos. O uso de equipamentos de segurança é obrigatório.

PROGRAMAÇÃO DE NATAL

Entre os dias 10 e 18 de dezembro, a Tenda de Eventos, ao lado do Forte São João, será palco das atrações culturais do “Bertioga Cidade Natal”. A programação, totalmente gratuita, terá apresentações de música, dança, grandes orquestras e peças teatrais.

Seguindo os protocolos sanitários, será obrigatório o uso de máscara e a apresentação do comprovante de vacinação contra a Covid-19, físico (carteirinha) ou digital, através dos aplicativos ConectSUS e Poupatempo, na entrada dos eventos.



CONFIRA A AGENDA

10/12, 20 horas – Orquestra SP Big Band

11/12, 20 horas – Orquestra Geek Cordas da Cultura

12/12, 20 horas – Apresentação dos alunos de música da Prefeitura

13/12, 19 horas – Peça teatral “Encantos do Natal”

14/12, 19 horas – Show Circense de Natal

15/12, 14 e 20 horas – Peça teatral “Congelados: Uma aventura na neve”

16/12, 20 horas – III Espetáculo de Ballet

17/12, 20 horas – Orquestra da Fundação 10 de agosto

18/12, 20 horas – Peça teatral “Acenda a Luz do Natal”

SERVIÇO

Tenda de Eventos – Av. Tomé de Souza, s/nº, Centro
(ao lado do Parque Tupiniquins).

FOTO: DIVULGAÇÃO PMB



Programe-se: confira a agenda cultural de Bertioga deste fim de semana

A programação cultural de Bertioga está repleta de atrações para este fim de semana. A agenda tem opções gastronômicas, de compras e passeios por pontos decorados da cidade.

Confira a programação de sexta (26) a domingo (21):

DECORAÇÃO

Para garantir aquela selfie em família, vale a pena conferir a decoração natalina da quarta edição do “Bertioga Cidade Natal. O acendimento aconteceu nesta sexta (26), enchendo de cor e luz as principais avenidas, pontos turísticos e os bairros.

Destaque para a árvore de 26 metros de altura decorada com a temática marítima e um lindo balão iluminado, localizados no Canal de Bertioga, próximo ao Píer.

44ª FESTA DA TAINHA DE BERTIOGA

Para os amantes da gastronomia, a tradicional festa da tainha é uma boa opção. O evento gastronômico acontece na Tenda de Eventos, próximo ao Parque dos Tupiniquins.

O ingresso custa R\$ 120 e dá direito a uma tainha na brasa, servida espalmada, arroz, farofa, vinagrete e pão. O prato serve até três pessoas. Quem preferir pode fazer a retirada pelo sistema take-away.

Às sextas-feiras, o jantar é servido a partir das 19h30. Aos sábados, almoço inicia ao meio-dia e jantar a partir das 19h30. Aos domingos é servido apenas o almoço, que inicia ao meio-dia.

O evento é realizado pelo Lions Clube de Bertioga e apoiado pela Prefeitura. Todo valor arrecadado com o festival é destinado a projetos sociais na Cidade.

Continua na próxima pág

FEIRA DE ARTESANATOS

Para quem deseja comprar uma lembrancinha de recordação da Cidade ou antecipar as compras de fim de ano, não pode deixar de visitar a feira de artesanatos no Quiosque 2, na Praia da Enseada.

A Feira acontece aos sábados e domingos e conta com atrações musicais e sessões de fotos com personagens natalinos para entreter ainda mais os visitantes. O horário de funcionamento é das 14 às 22 horas.

FEIRA DE ECONOMIA SOLIDÁRIA

A 'Feira Artes e Aromas da Mata Atlântica, Sabores Caiçara' acontece aos sábados, das 14 às 18 horas, no Viveiro Municipal de Plantas e Ideias 'Seo Leo'.

No local, moradores e turistas poderão aproveitar o melhor da culinária sustentável, inclusive opções veganas, feitas com produtos da Mata Atlântica. Além disso, a feira possui artesanatos produzidos por meio de materiais reciclados e recolhidos nas praias, ecojóias, decorações ecológicas, cosméticos naturais, chás, xaropes e muito mais.

Serviço

Tenda de Eventos – Av. Vicente de Carvalho, s/n, Centro.

Quiosque 2 – Avenida Tomé de Souza, Praia da Enseada, Centro.

Viveiro Municipal de Plantas e Ideias 'Seo Leo' – Rua Manoel Gajo, 1080, Centro.

Canal de Bertioga – Avenida Vicente de Carvalho, s/n, Centro

FOTO: DIVULGAÇÃO PMB





CONSELHO TUTELAR DEZEMBRO



| DOMINGO | SEGUNDA | TERÇA | QUARTA | QUINTA | SEXTA | SÁBADO |
|-------------------------------------|--|---|---|---|--|------------------|
| | | | 01 M ^F Auciliadora PL Michele AT Shirlei RL | 02 Michele PL Laucildes AT M ^F Auciliadora RL | 03 Laucildes PL Vanessa AT Michele RL | 04 Vanessa PL |
| 05 Michele PL | 06 Vanessa PL Shirlei AT Laucildes RL | 07 Shirlei PL M ^F Auciliadora AT Vanessa RL | 08 M ^F Auciliadora PL Michele AT Shirlei RL | 09 Michele PL Laucildes AT M ^F Auciliadora RL | 10 Laucildes PL Vanessa AT Michele RL | 11 Shirlei PL |
| 12 Laucildes PL | 13 Vanessa PL Shirlei AT Laucildes RL | 14 Shirlei PL M ^F Auciliadora AT Vanessa RL | 15 M ^F Auciliadora PL Michele AT Shirlei RL | 16 Michele PL Laucildes AT M ^F Auciliadora RL | 17 Laucildes PL Vanessa AT Michele RL | 18 Vanessa PL |
| 19 M ^F Auciliadora PL | 20 Vanessa PL Shirlei AT Laucildes RL | 21 Shirlei PL M ^F Auciliadora AT Vanessa RL | 22 M ^F Auciliadora PL Michele AT Shirlei RL | 23 Michele PL Laucildes AT M ^F Auciliadora RL | 24 Laucildes PL Vanessa AT Michele RL | 25 Shirlei PL |
| 26 Michele PL | 27 Vanessa PL Shirlei AT Laucildes RL | 28 Shirlei PL M ^F Auciliadora AT Vanessa RL | 29 M ^F Auciliadora PL Michele AT Shirlei RL | 30 Michele PL Laucildes AT M ^F Auciliadora RL | 31 Laucildes PL Vanessa AT Michele RL | |

BERTPREV

REUNIÃO ORDINÁRIA DO CONSELHO ADMINISTRATIVO

Ata CA. n° 11/2021. Aos dezoito dias do mês de novembro de 2.021, às 09:30, de forma remota, reuniram-se os membros do Conselho Administrativo do Instituto, Adriano Gonzaga da Costa, André Girenz Rodrigues, Jean Carlo Muniz, Juliana Veiga dos Santos, Maria Guilherme de Almeida, Renato Martins Fernandes, Rita de Cássia Ferreira Furlan e Waldemar Cesar Rodrigues de Andrade, Presidente do BERTPREV, com a presença da Sra. Kátia Hidalgo, Coordenadora Administrativo-Financeira e da Sra. Rejane Westin da Silveira Guimarães, Coordenadora Jurídico-Previdenciária, e a presença do Presidente do Comitê de Investimentos, o Sr. Roberto Cassiano Guedes. Dando início à pauta da Reunião Ordinária, o Sra. Kátia lembrou aos presentes que foram enviados por e-mail os arquivos com as atas do Comitê de Investimentos n°s 46, 47, 48 e 49/2021 (atas de Outubro/2021), Relatório de Investimentos Outubro/2021. Passou-se a apreciação das atas do Comitê de Investimentos, deliberou o conselho por unanimidade em referendar as atas n°s 46, 47, 48 e 49/2021 (atas de Outubro/2021). A Sra. Kátia apresentou o resultado dos investimentos no mês de Outubro/2021. Em resumo, o resultado mensal foi de R\$ 620.053.716,56, apresentando uma variação negativa em virtude da marcação a mercado, e apresentando queda no ano de R\$ 33.710.883,78, conforme quadro abaixo, sendo explicado também pelo Sr. Roberto Cassiano.

| | | | | | |
|----------|----------------|----------------|-----------------------|--------------|--------------|
| Maio | 639.811.098,30 | 651.334.040,48 | 9.254.898,01 | 1,44 | 1,28 |
| Junho | 651.334.040,48 | 656.558.804,57 | 3.180.764,09 | 0,49 | 0,98 |
| Julho | 656.558.804,57 | 650.921.752,67 | -7.762.051,89 | -1,18 | 1,43 |
| Agosto | 650.921.752,67 | 643.149.587,69 | -9.826.275,09 | -1,50 | 1,34 |
| Setembro | 643.149.587,69 | 635.280.042,33 | -10.069.545,36 | -1,56 | 1,61 |
| Outubro | 635.280.042,33 | 620.053.716,56 | -17.479.325,77 | -2,74 | 1,68 |
| | | TOTAL | -33.710.883,78 | -5,14 | 13,09 |

Na sequência foi apresentada a política de investimentos para o exercício de 2022, e após as devidas explicações do Sr. Roberto Cassiano Guedes, foi aprovada por unanimidade a minuta.

| Mês | Saldo Anterior | Saldo Atual | Retorno | Retorno(%) | Meta (%) |
|-----------|----------------|----------------|----------------|------------|----------|
| Janeiro | 632.604.044,99 | 628.550.692,00 | - 5.213.352,99 | - 0,82 | 0,67 |
| Fevereiro | 628.550.692,00 | 625.527.967,57 | - 5.494.125,51 | - 0,86 | 1,24 |
| Março | 625.527.967,57 | 630.731.256,75 | 2.858.289,18 | 0,46 | 1,42 |
| Abril | 630.731.256,75 | 639.811.098,30 | 6.839.841,55 | 1,08 | 0,73 |

| Tipo de Ativo | Limite da Resolução 4695/18 CMN % | Limite base Pró-Gestão Nível II | Posição Atual da Carteira (%) - 21/10/2021 | Limite Inferior (%) | Estratégia Alvo (%) | Limite Superior (%) |
|--|-----------------------------------|---------------------------------|--|---------------------|---------------------|---------------------|
| Títulos Público de emissão do TN (SELIC) - Art. 7º, I, "a". | | | 25,5% | 20,00% | 52,00% | 100,00% |
| FI 100% Títulos TN- Art. 7º, I, "b" | 100,00% | 100,00% | 10,2% | 5,00% | 7,9% | 50,00% |
| ETF - 100% Títulos Públicos Art. 7º, I, "c". | | | 0,00% | 0,00% | 0,00% | 50% |
| Diretamente em Operações Compromissadas com TP - Art. 7º, II | 5,00% | 5,00% | 0,00% | 0,00% | 0,00% | 5,00% |

| | | | | | | |
|--|--------|--------|----------------|-------|----------------|--------|
| FI Renda Fixa "Referenciado"- Art. 7º, III, Alínea "a" | 60,00% | 70,00% | 0,00% | 0,00% | 0,00% | 50,00% |
| ETF - Renda Fixa "Renda Fixa"- Art. 7º, III, Alínea "b" | | | 0,00% | 0,00% | 0,00% | 50,00% |
| FI Renda Fixa - Geral - Art. 7º, IV, Alínea "a" | 40,00% | 50,00% | 32,0% | 0,00% | 5,5% | 50,00% |
| ETF - Demais Indicadores de Renda Fixa - Art. 7º, IV, Alínea "b" | | | 0,00% | 0,00% | 0,00% | 50,00% |
| Letras Imobiliárias Garantidas - Art. 7º, V, Alínea "b" | 20,00% | 20,00% | 0,00% | 0,00% | 0,00% | 10,00% |
| CDB - Certificado de Depósito Bancário - Art. 7º, VI, Alínea "a" | 15,00% | 15,00% | 0,00% | 0,00% | 0,00% | 10,00% |
| Poupança - Art. 7º, VI, Alínea "b" | | 15,00% | 0,00% | 0,00% | 0,00% | 10,00% |
| Fundo de Direitos Creditórios Cota Sênior - Art. 7º, VII, "a" | 5,00% | 10,00% | 0,00% | 0,00% | 0,00% | 10,00% |
| Fundo Renda Fixa - Crédito Privado - Art. 7º, VII, "b" | | 15,00% | 0,7% | 0,00% | 0,60% | 10,00% |
| FI Debêntures de Infraestrutura - Art. 7º, VII, "c" | | 10,00% | 0,00% | 0,00% | 0,00% | 2,00% |
| Subtotal | | | 68,4% | | 66,0% | |
| FI de Ações - Índices com no mínimo 50 ações - Art. 8º, I "a" | 30,00% | 40,00% | 0,00% | 0,00% | 0,00% | 30,00% |
| ETF - Índice de Ações com no mínimo 50 ações - Art. 8º, I "b" | | | 0,00% | 0,00% | 0,00% | 20,00% |
| FI de Ações - Geral - Art. 8º, II "a" | 20,00% | 30,00% | 21,5% | 0,00% | 22,00% | 30,00% |
| ETF - Demais Índices de Ações - Art. 8º, II "b" | | | 0,00% | 0,00% | 0,00% | 20,00% |
| FI Multimercado - Aberto - Art. 8º, III | 10,00% | 10,00% | 0,00% | 0,00% | 0,0% | 10,00% |
| Fundo de Investimento em Participações - FIP - Art. 8º, IV "a" | 5,00% | 5,00% | 3,7% | 0,00% | 4,5% | 5,00% |
| Fundo de Investimento Imobiliário - FII - Art. 8º, IV "b" | | 10,00% | 0,00% | 0,00% | 0,00% | 10,00% |
| FI Ações - Mercado de Acesso - Art. 8º, IV, C | | 5,00% | 0,00% | 0,00% | 0,00% | 5,00% |
| Fundo de investimentos no Exterior - Art. 9º-A, I | 10,00% | 10,00% | 0,00% | 0,00% | 0,0% | 10,00% |
| Fundo de investimentos no Exterior - Art. 9º-A, II | | 10,00% | 4,5% | 0,00% | 5,0% | 10,00% |
| Fundo de investimentos no Exterior - Art. 9º-A, III | | 10,00% | 1,9% | 0,00% | 2,50% | 10,00% |
| Subtotal | | | 31,6% | | 34,0% | |
| Total Geral | | | 100,00% | | 100,00% | |

Dando prosseguimento, para a apreciação do pedido registrado na ata da reunião Ordinária do Conselho Fiscal de 27/10/2021, de que as reuniões dos conselhos do BERTPREV sejam permutadas, ou seja, que as reuniões deste Conselho Administrativo sejam na quarta semana do mês enquanto que as do Conselho Fiscal na terceira semana, fica deliberado a elaboração de memorando solicitando ao Conselho Fiscal justificativas para o pedido, a fim de apreciá-lo corretamente. Na sequência, foi apreciada minuta e calendário da Educação Previdenciária – Pré-Aposentadoria e, após explicação da Sra. Rejane, Coordenadora Jurídico-Previdenciária, foi aprovada por unanimidade. Ademais, foi apresentada a minuta de Resolução que altera a Resolução CA 02/2021, tendo em vista que na reunião deste conselho em 21/10/2021 houve explicação por parte do Comitê de Investimentos acerca dos motivos da proposta de alteração, em específico em seu artigo 18, sendo aprovada por unanimidade conforme a seguir: "Art. 18. As operações de negociações de Títulos Públicos Federais deverão ser realizadas por instituição financeira integrante da relação de Instituições habilitadas como "dealers" do mercado aberto pela Secretaria do Tesouro Nacional – STN (<https://www.gov.br/tesouronacional/pt-br/divida-publica-federal/mercado-interno/dealers>) ou Banco Central do Brasil - BACEN (https://www4.bcb.gov.br/Pom/demab/dealers/rel_dealers_100821_310122.pdf) ou outras que vierem a substituí-las independente de vencimento e tipo de título por tratarem-se de instituições de solidez e confiabilidade, que obrigatoriamente utilize plataforma eletrônica aceita pelas duas instituições e esteja credenciada no BERTPREV." Por fim, quanto ao PL que altera a Lei 95/13, com base nos autos do Proc. Adm. 092/21 - BERTPREV, que justifica a minuta aprovada por este Conselho, fica deliberada a expedição de ofício à Prefeitura de Bertioga solicitando que a minuta produzida pelo BERTPREV seja recepcionada na íntegra pelo Executivo com brevidade de envio do PL à Câmara de Bertioga. Esta ata e seus anexos estarão disponibilizados para consulta no site do BERTPREV, www.bertprev.sp.gov.br. Nada mais havendo a tratar, encerrou-se a reunião às 11:50, sendo lavrada a ata por mim, André Girenz Rodrigues, secretário deste

Conselho, e após lida e discutida a mesma foi colocada em votação e aprovada por unanimidade, que segue assinada pelos presentes.

Waldemar Cesar Rodrigues de Andrade

Adriano Gonzaga da Costa

André Girenz Rodrigues

Jean Carlo Muniz

Juliana Veiga dos Santos

Maria Guilherme de Almeida

Renato Martins Fernandes

Rita de Cássia Ferreira Furlan

Participantes

Kátia Hidalgo Daia

Rejane Westin da Silveira Guimarães

Roberto Cassiano Guedes

EDITAL Nº 26/2021 - BERTPREV

RECONHECIMENTO E RATIFICAÇÃO DE INEXIGIBILIDADE DE LICITAÇÃO

O Instituto de Previdência Social dos Servidores Públicos do Município de Bertioga – BERTPREV, neste ato representado por seu Presidente, Sr. Waldemar Cesar Rodrigues de Andrade, no uso das atribuições legais e com fundamento no artigo 72, parágrafo único da Lei Federal 14.133/2021, faz uso do presente edital para dar publicidade ao ato de autorização para a contratação por inexigibilidade de licitação da Empresa de Tecnologia e Informações da Previdência – DATAPREV S.A., CNPJ 42.422.253/0001-01, tendo como objeto a operacionalização dos serviços de compensação previdenciária entre o RPPS de Bertioga, gerido pelo BERTPREV, com outros entes federados, sejam regimes próprios (RPPSs) ou o regime geral (RGPS/INSS), por ser o fornecedor exclusivo para a realização de tais serviços, com fulcro no artigo 5º da Portaria 15.829/2020, expedida pela Secretaria Especial de Previdência e Trabalho, que dispõe sobre a operacionalização da compensação previdenciária entre regimes.

Bertioga, 25 de novembro de 2021.

WALDEMAR CESAR RODRIGUES DE ANDRADE
PRESIDENTE DO BERTPREV

EDITAL Nº 27/21 - BERTPREV

EXTRATO DE PRORROGAÇÃO DE CONTRATO

Contratante: Instituto de Previdência Social dos Servidores Públicos do Município de Bertioga – BERTPREV.

Contratado: WEBJUR PROCESSAMENTO DE DADOS LTDA

CNPJ: 09.400.465/0001-04

Nº do contrato: 11/2019

Processo administrativo: 215/19 – BERTPREV.

Assinatura: 19/11/2021.

Objeto: **Fornecimento diário via correio eletrônico e website do boletim de publicações de interesse do BERTPREV**

Valor mensal de **R\$ 361,94**, e valor anual de **R\$ 4.343,28**.

Prazo: **12 meses, a contar de 09/12/2021**.

Modalidade de licitação: **Pregão Presencial (Lei nº 10.520/2002)**

Bertioga, 25 de novembro de 2021.

Waldemar Cesar Rodrigues de Andrade
PRESIDENTE

EDITAL Nº 28/21 - BERTPREV

EXTRATO DE PRORROGAÇÃO E ADITAMENTO DE CONTRATO

Contratante: **Instituto de Previdência Social dos Servidores Públicos do Município de Bertioga – BERTPREV**.

Contratado: **ZETRASOFT LTDA**.

CNPJ: 03.881.239/0001-06.

Processo administrativo: 211/2018 – BERTPREV.

Assinatura: 19/11/2021.

Objeto: Uso do ECONSIS – Sistema Eletrônico, via Internet, de Reserva de Margem e Controle de Consignações, com desconto em Folha de Pagamento.

Valor anual: Sem custo, pela prestação do serviço.

Aditamento: Alteração de gestor do contrato.

Prorrogado por 12 meses, a contar de 08/02/2022.

Modalidade de licitação: Dispensa (artigo 24, II “a” da Lei 8.666/93).

Bertioga, 25 de novembro de 2021.

WALDEMAR CESAR RODRIGUES DE ANDRADE
PRESIDENTE

COMUNICADO Nº 64/2021 – BERTPREV

CTC/INSS

No intuito de informar e orientar os segurados do nosso RPPS, gerido pelo BERTPREV, fazemos uso do presente para COMUNICAR àqueles segurados que possuem tempo de contribuição, anterior ao vínculo público municipal atual, junto ao RGPS (INSS) que, em virtude do INSS ser uma Autarquia Federal, a análise dos requerimentos de Certidão de Tempo de Contribuição, fica a cargo das mais diversas unidades presentes no Brasil, o que significa dizer que não há tempo padrão para a emissão do documento, podendo, p.ex., durar 2 meses entre o protocolo e a expedição, mas, em contrapartida, em outros casos o segurado necessita até entrar com ação judicial para obtenção.

Neste sentido, deixamos já consignada no presente Comunicado a orientação do procedimento de obtenção da CTC/INSS. Basta acessar este link - <http://bertprev.sp.gov.br/arquivos/docs/beneficios/orientacao-ctc.pdf> . Nele você encontrará o necessário para seu requerimento.

Aproveitamos, por fim, para novamente divulgar o requerimento de contagem de tempo e enquadramento nas regras de aposentadoria hoje vigentes - <http://www.bertprev.sp.gov.br/index.php/contagem-de-tempo/> .

Por meio da contagem, você pode decidir se já é tempo de solicitar sua CTC!!!!

Bertioga, 23 de novembro de 2021.

WALDEMAR CESAR RODRIGUES DE ANDRADE
PRESIDENTE

COMUNICADO Nº 65/2021 – BERTPREV

PROGRAMA DE PREPARAÇÃO PARA A APOSENTADORIA

Considerando a publicação da Resolução CA nº 07/2021 – BERTPREV, que aprova o Programa de Preparação para a Aposentadoria no âmbito do BERTPREV, no último BOM, edição nº 1023, de 19/11/2021, fazemos uso do presente para COMUNICAR a todos o Calendário das palestras e cursos a serem ministrados, que tratarão sobre temas ligados à organização e funcionamento do RPPS; regras e cálculo de aposentadorias; acúmulo de benefícios; planejamento financeiro; aspectos sociais e psicológicos da aposentadoria e a qualidade de vida e saúde do aposentado.

As palestras e cursos estão previstos para ocorrerem nos dias abaixo e para melhor organização das atividades a serem realizadas (mensuração do número de interessados, espaço adequado, etc), procederemos com inscrições prévias, que devem se dar nos prazos indicados, dentro do respectivo mês de realização, por meio do acesso aos links:

Para participação presencial - <https://forms.gle/yvxc8qknXEb32Azs9>

Para participação on line - <https://forms.gle/CWEKwX9f88LnHmEx7>

| Período de inscrição | Data da atividade |
|-----------------------------|--------------------------|
| 03 a 13/01/2022 | 27/01/2022; |
| 02 a 14/03/2022 | 31/03/2022; |
| 02 a 12/05/2021 | 26/05/2022; |
| 04 a 14/07/2022 | 28/07/2022; |
| 01 a 11/09/2022 | 29/09/2022 e |
| 01 a 11/11/2022 | 24/11/2022. |

Haverá a opção de acompanhamento online da atividade, devendo ser indicada a opção PRESENCIAL ou ON LINE no ato da inscrição.

Após a realização da atividade do mês, as aulas/palestras ficarão disponíveis em nosso site (<http://www.bertprev.sp.gov.br/index.php/category/educacao-previdenciaria/>) para a visualização em momento mais oportuno a quem eventualmente não consiga acompanhar no dia previsto.

Ademais, **divulgamos o nosso público alvo, abaixo listado, que, após levantamento cadastral, estão, em tese na iminência da aposentadoria (em tese, pois todas as informações cadastrais dependem das respectivas certidões e documentos hábeis para a certeza do direito).**

Vale destacar que o levantamento se deu apenas em virtude dos vínculos informados pelos segurados em recadastramentos ao longo do tempo e o seu respectivo cargo, sendo que existem variáveis dentro da situação individual de cada um, como aqueles que necessitam comprovar a exposição a agentes nocivos: tempo especial de magistério, que são apuradas quando da entrega da documentação, portanto a presente publicação não tem caráter vinculativo ao respectivo direito.

| Servidores com direito à aposentaria até 31/12/2023 | |
|--|-----------------------------|
| BERTPREV | |
| Registro | Nome |
| 2 | KATIA HIDALGO DAIA |
| 7 | JOSE FERREIRA MELO FILHO |
| Câmara de Bertioga | |
| Registro | Nome |
| 9 | KESIA SEIDEL DE ALMEIDA |
| 14 | DENISE PEREIRA |
| 62 | AMARILDO BICHIR DE OLIVEIRA |
| Prefeitura de Bertioga | |

| Registro | Nome |
|----------|--|
| 38 | ALVARO D'OLIVEIRA MENDONCA |
| 40 | CLAUDIO DIAS FERREIRA |
| 46 | ANGELICA XAVIER PEREIRA |
| 50 | PAULA PORCHAT DE ASSIS RIZZO |
| 52 | VALDOMIRO JOSE LUCAS |
| 65 | JURACI BISPO SANTOS |
| 70 | MARIA TEREZA SEBADELHE FERREIRA MENDONCA |
| 71 | CESAR PANIGHEL |
| 74 | PATRICIA XAVIER SOARES DE ANDRADE NEHME |
| 76 | ANDREA MARIA ALVES PIRES ALMEIDA DA CRUZ |
| 78 | MARIA LUCIA DOS SANTOS |
| 79 | MANOEL CARLOS PEREIRA DA SILVA |
| 83 | MARIO GUTIEZ |
| 87 | JANE BARBOSA AMORIM |
| 102 | FERNANDO XAVIER DE CAMPOS |
| 103 | UBIRAJARA BEZERRA DE MENDONCA |
| 107 | ELIZABETH GIRENZ COUTO |
| 108 | ROGERIO RODRIGUES DE SOUZA |
| 115 | LELCIO AZEVEDO |
| 120 | ANA BEATRIZ REUPKE FERRAZ |
| 123 | EDMILSON MOREIRA AMORIM |
| 124 | RACHEL PINTO DE CAMPOS FILHO |
| 125 | DEOMAR DOS SANTOS MARQUES JUNIOR |
| 129 | SHEILA CRISTINA PEDRO SANTOS |
| 130 | MARIA THEOTONIA DA COSTA SACAEM MASON |
| 136 | ANTONIO CARLOS AUGUSTO DA SILVA |
| 143 | LIRACI GIL DOS SANTOS |
| 149 | MARIA CRISTINA MODIA DA SILVA |
| 162 | LUCIANA DA SILVA GALINDO COSTA |
| 179 | WAGNER DE OLIVEIRA SANTOS |
| 185 | LUCIANE COSTA DE OLIVEIRA |
| 193 | DJANIRA SANTOS ESTEVES |
| 194 | AIRTON DA COSTA LOURENCO |
| 195 | PAULO LEANDRO |
| 198 | GILMAR WANDERLEY DO NASCIMENTO |
| 210 | ARLINDO DE ALMEIDA NUNES |
| 216 | WELSON SOARES DE OLIVEIRA JUNIOR |
| 224 | WLADIMIR DOS REIS SILVA |
| 226 | ROBERTO CARLOS CHAGAS |
| 228 | EDUARDO SILVA ARAUJO |
| 230 | JOSE FERNANDO ALBUQUERQUE PINTO |
| 233 | MARIA ISA PEREIRA DE SOUZA |
| 241 | SHIRLEI DE MORAES DUARTE |
| 256 | AMAURY FERNANDO TAVARES |
| 261 | SEBASTIAO SALES LAPA |
| 262 | GENILDA FRANCISCO DA SILVA |
| 271 | JOEL OSORIO GALVAO |
| 274 | DOUGLAS DE SOUZA BISPO |

| | |
|-----|--|
| 275 | HELCIRENE GONCALVES CUNHA |
| 285 | NATALINO JOSE BATISTA DE MATOS |
| 293 | NAERCIO SILVESTRE BONFIM |
| 306 | PAULO DE ANDRADE PRUDENTE FILHO |
| 309 | CRISTINA RODRIGUES DA SILVA SANTOS |
| 324 | REGIANE DE LOURDES TOLEDO MACHADO |
| 340 | ANA ANGELICA SANTANA SANTOS |
| 348 | VALDEMAR MUNIZ FILHO |
| 351 | TANIA MARIA SALGADO |
| 368 | HORACIO QUIRINO PINTO FILHO |
| 369 | GLACI JACINTA HAUSCHILDT |
| 375 | MARA LUCIA LARA FERNANDES |
| 378 | MARCELO VALIDO DOS SANTOS |
| 379 | ANDREA MANZONI FARIA VIERIA |
| 387 | EURICO EMIDIO FERREIRA DE LIMA |
| 388 | SOLANGE MORAES |
| 402 | TEREZINHA MARIA DE SOUZA BORGES |
| 415 | RENATA DA SILVA BARREIRO |
| 418 | SOLANGE DE SOUZA PACHECO FERNANDES |
| 419 | LUIZA APARECIDA JORGE |
| 434 | ROSENEY DOS REIS SABINO CORREA |
| 437 | ALINE SOUZA SANTOS |
| 442 | CRISTINA ZANELLA CAMELO |
| 445 | LARISSA LESSA DE PAULA |
| 447 | MARLIDARCI ROSARIA DA COSTA SILVA |
| 448 | MARIA DO CARMO SILVA CATARINO |
| 460 | SILVANA CARMO DA SILVA |
| 461 | WEYNICE GODOY COELHO MENDES |
| 478 | JOSE DO EGITO SANTANA DA FONSECA |
| 513 | GERVASIO ALVES DOS SANTOS |
| 514 | SUELI APARECIDA SILVESTRE |
| 522 | ANDREA MATTOSO SAUDA |
| 543 | VITALINA COSTA |
| 558 | DULCINEIA DO ROSARIO LANGA |
| 560 | SUELI SILVA SOUZA |
| 568 | ROSELI FERREIRA DA S DE OLIVEIRA |
| 572 | WALDEMAR CESAR RODRIGUES DE ANDRADE |
| 577 | IVANIL XAVIER CORREA |
| 578 | MARIA LUCELIA APOLINARIO GOMES |
| 579 | NEUSA DA ASSUMPCAO |
| 586 | MARIA INES MARQUES |
| 589 | KATIA REGINA OLIVEIRA BISPO DOS SANTOS |
| 593 | SERGIO CAETANO MARME |
| 602 | EDNA SANTANA DOS SANTOS |
| 608 | MAURO LUIZ DA SILVA PINTO |
| 616 | EDNILSON LUIZ VERGILIO |
| 633 | MARIA LUCIA BIBIANO DE MOURA |
| 635 | NISE PEREIRA DA ASSUNCAO |
| 648 | DEOLINDA VICENTE DA SILVA |
| 652 | MARIA FERNANDES MACHADO |

| | |
|------|--|
| 656 | IZALMA RAASCH |
| 661 | ENERCE GUERRA MARTINS |
| 663 | GIULLIANA DO CARMO VIEIRA E SILVA |
| 666 | LEDIANE DE JESUS E SILVA COELHO |
| 672 | CRISTIANE MARGARETE MACHADO DOS SANTOS |
| 682 | JULIO CESAR DE SOUZA |
| 684 | ADILSON SILVA DO NASCIMENTO |
| 687 | MARIA APARECIDA ZEN |
| 689 | LUIZETE DO ROSARIO SANTOS |
| 701 | GENERITO DE ASSIS LOURENCO |
| 702 | ANA CONCEICAO SANTOS BORGES |
| 722 | JOSE PAULO CASOLARO |
| 727 | MANOEL BARBOSA DE ARAUJO MENDONCA |
| 732 | ROBERTO ESTEVES MARTINS NOVAES |
| 738 | CLEONICE MARIA DE ARAUJO GARCEZ |
| 740 | RUBENS SANTANA SILVA |
| 742 | ANTONIO CARLOS FERNANDES SIMOES |
| 747 | ANA MARIA PEREIRA DA SILVA |
| 749 | AMELIA DAS NEVES PINHEIRO |
| 767 | MARIA DE LURDES DANTAS PEREIRA SANT'ANNA |
| 770 | GISELE BENTO REBELO |
| 776 | RITA HORTENCIA ROLAN DA SILVA |
| 781 | LUCIO NOGUEIRA DE ALMEIDA CAMPOS |
| 785 | MARCIA TERESA GARCIA PEREIRA SILVA |
| 786 | ALEXANDRE AMERICANO QUINTELA |
| 790 | CARLOS EDUARDO MENEGUSSE ANDRADE |
| 791 | ARNALDO DE OLIVEIRA JUNIOR |
| 798 | MAURI CASSIANO |
| 802 | RONALDO CASTORINO DA SILVA |
| 806 | CAIO DONADIO ALBINO |
| 810 | SERGIO PAULO CONSOLO |
| 811 | KATIA ITOKAZU |
| 829 | MARLI TAVEIRA MARCELINO |
| 834 | LINDALVA PEREIRA DA SILVA |
| 835 | FRANCISCA BERNARDO DO NASCIMENTO |
| 841 | ELIZETE FAUSTINO DE OLIVEIRA MACOR |
| 926 | GUILHERME RICARDO GARCIA |
| 927 | GILSON ROCHA DE MELLO |
| 933 | MARIA DENISE LINS CORREIA |
| 934 | SIMONE MESQUITA MENEZES |
| 940 | PAULO DE OLIVEIRA COSTA JUNIOR |
| 948 | JOAO CARLOS DOS SANTOS LOPES |
| 956 | ALTOMIR DOS SANTOS SIQUEIRA |
| 959 | DIUZETE APARECIDA DA SILVA |
| 973 | SILVANA BECK DONATO |
| 995 | MARCOS ANTONIO JORGE |
| 1087 | WALDEMAR DE JESUS VALERIO |
| 1091 | VALDENICE SIQUEIRA DOS SANTOS |
| 1108 | SILSAN ARAUJO DE PAULA SERENO |
| 1129 | ANGELICA HELENA MASCARENHAS RUIZ |

| | |
|------|--|
| 1130 | CATARINA GUIMARAES SILVA |
| 1133 | GISELE DUARTE DE ANDRADE FREITAS |
| 1134 | JOSELITA DA SILVA SANTOS |
| 1135 | JUSSARA MARIA BARROSO |
| 1137 | LUCIENE VASQUES SILVEIRA |
| 1138 | MARIA DA GLORIA DA SILVA VICENTE |
| 1143 | NIVIA MARIA ALMEIDA SANTOS |
| 1145 | ROSELAIN SOARES BICHIR |
| 1146 | SIMONE BORGES DE MOURA SIMOES |
| 1148 | VERA LUCIA ROSA DA SILVA MIRANDA |
| 1150 | VIVIANE RIJO AZEVEDO |
| 1151 | YVONETE VITORIA COELHO LIPPI BICHIR |
| 1152 | ADRIANA DO NASCIMENTO BEZERRA |
| 1153 | ANDREA DOS SANTOS BATISTA RIJO |
| 1170 | ESTER PONZONI ALVES DOS SANTOS |
| 1171 | ESMERALDA SIMON DA SILVA |
| 1172 | FATIMA APARECIDA DIAS BARRETTO |
| 1180 | LETICIA SOUZA DE OLIVEIRA |
| 1182 | LIGIA CORREA MAFRA |
| 1184 | MAGDA HELENA MARTINS |
| 1187 | MARIA CONCEICAO APARECIDA LOPES DA SILVA |
| 1189 | MARIA DENIMAR CASELLI CARVALHO DOMINGUES |
| 1194 | MARLI DE PAULA RIBOLLA |
| 1197 | PATRICIA SANT'ANNA SA |
| 1199 | RENATA PEREIRA MARTINS |
| 1201 | ROSANE MARINHO DE OLIVEIRA |
| 1213 | VANDA DE MELO GARCIA |
| 1217 | WILMA ERDMANN BARROSO DE SOUZA |
| 1222 | ELAINE MONTEIRO ALONSO DA SILVA |
| 1235 | IZABEL CECILIA DE OLIVEIRA |
| 1239 | ANA CLEIDE FERNANDES PINTO |
| 1243 | LUCIANA FERREIRA LIMA |
| 1246 | ADRIANA FERNANDES DA SILVA SANTOS |
| 1247 | MARIA APARECIDA DO PRADO |
| 1252 | ELAINE MARIA DE SOUZA PAIAO |
| 1253 | EDIRLENE FERREIRA NATARIO |
| 1269 | MARIA DOS PASSOS SILVA |
| 1304 | MARIA AMELIA DAS NEVES |
| 1429 | ANA LUCIA TRANCOSO LUCHESE |
| 1443 | ROSSANA PAOLA PREZIOSI RAMPINO |
| 1476 | KATHERINA SCHEVCHENKO |
| 1484 | PAULO FERNANDO ROSA |
| 1512 | MARIA DE FATIMA OLIVEIRA DE JESUS |
| 1521 | NELO JOSE FERNANDES |
| 1646 | AMYRES LENCIONI JUNIOR |
| 1654 | OSMAR ALVES DE MOURA |
| 1658 | MARCUS VINICIUS CAVINI LUIZ DA SILVA |
| 1676 | RICARDO FERRARO OLIARI |
| 1679 | MARCOS EMMANUEL MORELLI |
| 1690 | KENHITI TAKAHASHI |

| | |
|------|--|
| 1691 | MARIA HENRIQUE SANT ANA |
| 1694 | JOSE PEREIRA COSTA FILHO |
| 1703 | VALFRIDO DA CONCEICAO |
| 1740 | NELSON PRINCE SANTIAGO |
| 1745 | EDENICE COSTA SOUSA |
| 1761 | LEONEL LISBOA VALENTIM |
| 1814 | MARCOS GARRIDO OLIVEIRA |
| 1843 | VALTER BARBOSA DOS SANTOS |
| 1879 | CLAUDIO LUIZ DE ARAUJO |
| 1898 | MARLENE PEREIRA MIRO |
| 1912 | MARIA RAIMUNDA DA SILVA |
| 1917 | SONIA MARIA SANNA FONSECA |
| 1924 | DANIELA FERNANDA DE CARVALHO |
| 1932 | MARIA TERESA COUCEIRO DE BARROS |
| 1937 | ROSIMEIRE DE OLIVEIRA GUEDES |
| 1944 | HELEN PEREIRA QUINTELA |
| 1948 | SONIA DOS SANTOS REIS |
| 1968 | MARIA SALETE ALMEIDA DO NASCIMENTO |
| 1986 | NILZA FERREIRA DOS SANTOS |
| 2000 | ALICE KARINA RIBEIRO DOS SANTOS |
| 2039 | ESOLI MACHADO DAS ALMAS |
| 2043 | CLAUDIA DOS SANTOS BARROS |
| 2077 | JOSUE EMIDIO DA SILVA |
| 2196 | CLAUDINEA FREIRE PADUA |
| 2205 | EVELIN BEATRIZ GUIDA |
| 2228 | JOSE LUIZ VIEIRA |
| 2237 | ANA LUCIA ALMEIDA DE OLIVEIRA |
| 2251 | IRENISBETE MARTINEZ DE MELLO GOMES |
| 2253 | ANTONIA MARIA ARTACHO DE OLIVEIRA |
| 2255 | NILZA MARIA DE SEIXAS CASSIANO |
| 2294 | HELLEN ROSE PINHEIRO |
| 2344 | MARIA DE FATIMA MAKLOUF AMORIM |
| 2431 | JAIME MARQUES DE SOUZA |
| 2445 | LUCIANE APARECIDA DE OLIVEIRA BARBARO |
| 2446 | SUSANA FELIX PAES CORREA LEITE |
| 2461 | SOLANGE CABRAL ALVES |
| 2464 | ROSANA PARADA |
| 2466 | NEIVA ALVES |
| 2470 | MARIA DO SOCORRO DOS SANTOS |
| 2475 | PEDRO DA SILVA PONTES NETO |
| 2477 | LUCIA HELENA CARVALHO GONZALEZ |
| 2503 | MARLY MENACHO |
| 2516 | CARLA MARIA ESTHER ANTONIAZZI RIBEIRO |
| 2529 | SOLON RIBEIRO ZOROWICH JUNIOR |
| 2530 | MARIA PAULA DE OLIVEIRA LEITE ROLLO PONTES |
| 2613 | NANCI FERREIRA DE SANT ANA |
| 2637 | ROSEMEIRE COLICHINI |
| 2638 | EUNICE BATISTA SANTOS DE JESUS |
| 2640 | LOANIA CARLA RODRIGUES DA SILVA |
| 2642 | SOLANGE DO AMOR DIVINO SANTOS |

| | |
|------|--------------------------------------|
| 2644 | MARISA ANJOS DE SOUZA SERENO |
| 2652 | MARLENE APARECIDA DE SOUZA COSTA |
| 2666 | ROSANA VENANCIO DE CAMPOS GARCIA |
| 2669 | ISABEL CRISTINA DE CASTRO LEMOS |
| 2671 | MARIA GOMES DA SILVA LOPES |
| 2678 | LUCIA MARIA RUTA LOPES NAVES |
| 2683 | JOSE CLAUDIO DINIZ |
| 2684 | EDVALDO PRECIOSO REGUERO |
| 2702 | LUCINEA MESQUITA |
| 2719 | MARIA DO CARMO GONCALVES DE MELO |
| 2725 | LEILA REGINA DA COSTA PEREIRA |
| 3740 | CIDALIA WANDA DE OLIVEIRA |
| 4015 | PRISCILA FERNANDA SODRE DE MENEZES |
| 4051 | VANESSA DO CARMO VIEIRA |
| 4062 | CLEIDE APARECIDA MAXIMO MALDONADO |
| 4095 | LILIAN MARIA BEZERRA DA SILVA LOPES |
| 4129 | LUCIA HELENA DE ALMEIDA PIMENTEL |
| 4141 | RIVALDA BARBOSA DE ANDRADE SANTOS |
| 4143 | SHIRLEY ROCANELLI DOS SANTOS DA CRUZ |
| 4145 | SILVANA APARECIDA FRANCISCO |
| 4150 | VALERIA PANACE DORADOR SERVILLEIRA |
| 4168 | SILENA APARECIDA DEL DEBBIO SORTINO |
| 4173 | VANILDA MARGARETE DA SILVA |
| 4183 | DENISE DIAS |
| 4185 | EDSON SILVESTRE VASQUES |
| 4194 | MARIA FILOMENA SOARES PIRES |
| 4200 | ROBERVAL NUNES JORGE |
| 4220 | DALVANETE DOS SANTOS COSTA |
| 4232 | ROSELENE MARIA SABINO |
| 4247 | ALINE JABBUR SARRO |
| 4272 | MARIA DE FATIMA COELHO CABRAL |
| 4278 | MARIZA DIAS DE ANDRADE |
| 4287 | REGINA HELENA VALENCIO |
| 4300 | VERA LUCIA SANTANA DE MARIA |
| 4305 | ELIANE AMARAL CARVALHO DE SOUZA |
| 4306 | DULCE CAMPOS DE LIMA |
| 4307 | ALESSANDRA RAMOS RODRIGUES |
| 4312 | BENEDITA MILENE FERREIRA GOMES |
| 4315 | ELIANA MARIA DOS SANTOS ARAUJO |
| 4321 | ANDREA VIEIRA COSTA DA SILVA |
| 4375 | FATIMA DA SILVA NOVO |
| 4377 | SOYA LEME DA SILVA |
| 4403 | ALICE GRACIANO |
| 4505 | JOSE RICARDO GALANTE |
| 4672 | MARLENE RITA DO PRADO LIMA |
| 4679 | MARIA APARECIDA FERREIRA |
| 4757 | JAQUELINE JARINA DE SOUZA |

Esperamos contar com a participação de todos!!!

Bertioga, 25 de novembro de 2.021.

**WALDEMAR CESAR RODRIGUES DE ANDRADE
PRESIDENTE**

**REJANE WESTIN DA SILVEIRA GUIMARÃES
Coordenadora Jurídico-Previdenciária**

COMUNICADO Nº 66/2021 – BERTPREV

ADICIONEM NOSSO WHATSAPP

Para facilitar a comunicação do BERTPREV com seus segurados e melhorar a eficiência no contato, podendo ir além de publicação no Boletim Oficial do Município, pedimos a todos que adicionem em seus celulares o número do nosso whatsapp institucional, propiciando a formação de linhas de transmissão de mensagens:

(13) 3317-5981

Bertioga, 23 de novembro de 2021.

**WALDEMAR CESAR RODRIGUES DE ANDRADE
PRESIDENTE**

ATOS DO LEGISLATIVO

“EXTRATO DA ATA DA 15ª SESSÃO ORDINÁRIA”

A Mesa Diretora da Câmara Municipal de Bertioga, em cumprimento ao disposto no Artigo 134, §11º, do Regimento Interno desta Casa de Leis, faz saber que aos vinte e seis dias do mês de outubro de dois mil e vinte e um, às dezoito horas, nas dependências do Poder Legislativo Bertioguense, localizado à Rua Reverendo Augusto Paes D'Avila, nº 374, Jardim Rio da Praia, realizou-se a 15ª Sessão Ordinária do 1º Ano Legislativo da 8ª Legislatura, reuniram-se os Vereadores da Câmara Municipal de Bertioga, iniciando a sessão sob a Presidência do Presidente, Vereador Antônio Carlos Ticianelli, transcorrendo esta sessão com os seguintes fatos: A) Expediente da Mesa: O Sr. Presidente informou que se encontram à disposição dos vereadores: a súmula das correspondências recebidas e expedidas; e a ata da 14ª sessão ordinária. Atas aprovadas: Ata da 12ª sessão ordinária, realizada em 14/09/2021. O Sr. Presidente justificou a ausência do Vereador Matheus Del Corso Rodrigues, a pedido do Vereador Gilmar Barbosa dos Santos. O Sr. Presidente colocou em discussão o pedido formulado pela Comissão Permanente de Orçamento e Finanças que solicita autorização para a realização de Audiência Pública para tratar do Projeto de Lei 32/21 PPA, 33/21 - LDO e 41/21 - LOA, que realizar-se-á para no dia 18 de novembro de 2021, às 18:00 horas no Plenário desta Casa, sendo que o pedido apresentado foi devidamente aprovado pelo Plenário. Moção: 1) Aprovada a moção 13/2021 - Ementa: Parabenização pelos 10 anos de SENAC Bertioga. Apresentação: 26 de Outubro de 2021. Autor: Elisângela da Silva Pedroso. 2) Aprovada a moção 14/2021 - Ementa: Parabeniza o médico Dr. Marcello Castagna dos Santos pelos serviços prestados. Apresentação: 26 de Outubro de 2021. Autor: Renata da Silva Barreiro. B) Expediente dos Vereadores: 1) Aprovada a Indicação 372/2021 - Ementa: Gestão do Poder Público Municipal junto a Sabesp - Companhia de Saneamento do Estado de São Paulo para conserto no vazamento dos PVs (Poço de Visita) do esgoto da Rua Osvaldo Cruz, no Jardim Paulista. Apresentação: 26 de Outubro de 2021. Autor: Antônio Carlos Ticianelli. 2) Aprovada a Indicação 373/2021 - Ementa: Manutenção da iluminação pública da Rua Osvaldo Cruz, no bairro Jardim Paulista - e finalização do asfalto até a Rodovia Rio Santos. Apresentação: 26 de Outubro de 2021. Autor: Antônio Carlos Ticianelli. 3) Aprovada a Indicação 374/2021 - Ementa: Desassoreamento das galerias da Rua Aprovada 598, (antiga Rua 2 - próximo da Nova Bertioga) no bairro Chácara. Apresentação: 26 de Outubro de 2021. Autor: Antônio Carlos Ticianelli. 4) Aprovada a Indicação 375/2021 - Ementa: Reiterar a indicação 175/2018 que solicita a Instalação de semáforos com temporizador. Apresentação: 26 de Outubro de 2021. Autor: Antônio Carlos Ticianelli. 5) Aprovada a Indicação IND 376/2021 - Ementa: Intensificação de fiscalização do setor de abastecimento na Praia de Boracéia. Apresentação: 26 de Outubro de 2021. Autor: Carlos Ticianelli. 6) Aprovada a Indicação 377/2021 - Ementa: Indica Projeto de Lei que "Institui o programa Bertioga Juro Zero e dá outras providências". Apresentação: 26 de Outubro de 2021. Autor: Antônio Carlos Ticianelli. 7) Aprovada a Indicação 378/2021 - Ementa: Solicitar ao Executivo que antecipe a atuação dos guarda-vidas temporários e, ainda que seja designado um Guarda-Vida para atuar na praia de Itaguapé. Apresentação: 26 de Outubro de 2021. Autor: Antônio Carlos Ticianelli. 8) Aprovada a Indicação 379/2021 - Ementa: Retomada do Projeto de Recifes artificiais no município de Bertioga. Apresentação: 26 de Outubro de 2021. Autor: Ney Vaz Pinto Lyra. 9) Aprovada a Indicação 380/2021 - Ementa: Projeto Municipal de Renda Social através da concessão de Licença Social para o comércio ambulante. Apresentação: 26 de

Outubro de 2021. Autor: Eduardo Pereira de Abreu. 10) Aprovada a Indicação 381/2021 - Ementa: Realize estudos e elabore projeto para a construção de Teatro Municipal junto à área do Complexo Sociocultural, Esportivo e de Saúde, na Vila do Bem - bairro Chácara. Apresentação: 26 de Outubro de 2021. Autor: Eduardo Pereira de Abreu. 11) Aprovada a Indicação 382/2021 - Ementa: Análise técnica estrutural de ponte localizada na Av. João Ramalho. Apresentação: 26 de Outubro de 2021. Autor: Macário Antunes Quirino. 12) Aprovada a Indicação 383/2021 - Ementa: Solicita dos órgãos competentes da municipalidade que tome as devidas providências para melhorar a iluminação e o tráfego urbano da rua Renata Pereira da Costa. Apresentação: 26 de Outubro de 2021. Autor: Macário Antunes Quirino. 13) Aprovada a Indicação 384/2021 - Ementa: Implantação de um centro de especialidades odontológica (CEO) em Bertioga. Apresentação: 26 de Outubro de 2021. Autor: Macário Antunes Quirino. 14) Aprovada a Indicação 385/2021 - Ementa: Desobstrução de PV (Poço de Visita) da SABESP no bairro Vicente de Carvalho II. Apresentação: 26 de Outubro de 2021. Autor: Gilmar Barbosa dos Santos. 15) Aprovada a Indicação 386/2021 - Ementa: Manutenção no complexo Vila do Bem Chácara. Apresentação: 26 de Outubro de 2021. Autor: Gilmar Barbosa dos Santos. 16) Aprovada a Indicação 387/2021 - Indicação Etiqueta Individual. Ementa: Implantação de extensão de rede de energia elétrica no bairro Chácara. Apresentação: 26 de Outubro de 2021. Autor: Gilmar Barbosa dos Santos. 17) Aprovada a Indicação 388/2021 - Ementa: Implantação com padronização de passarelas no bairro Chácara. Apresentação: 26 de Outubro de 2021. Autor: Taciano Goulart Cerqueira Leite. 18) Aprovada a Indicação 389/2021 - Ementa: Indica ao executivo a criação de canil como apoio a Guarda Civil Municipal. Apresentação: 26 de Outubro de 2021. Autor: Renata da Silva Barreiro. 19) Aprovada a Indicação 390/2021 - Ementa: Solicitação para que a Prefeitura de Bertioga forneça mochilas aos alunos da rede municipal pública de ensino, bem como outros itens de higiene pessoal necessários para a criança ir a escola. Apresentação: 26 de Outubro de 2021. Autor: Elisângela da Silva Pedroso. 20) Aprovada a Indicação 391/2021 - Ementa: Solicitação de espaço lúdico/ brinquedoteca no hospital municipal. Apresentação: 26 de Outubro de 2021. Autor: Elisângela da Silva Pedroso. Encerrado o Expediente dos Vereadores, e nada mais havendo a tratar, o Sr. Presidente declarou encerrada a 15ª Sessão Ordinária.

MESA DIRETORA DA CÂMARA MUNICIPAL DE BERTIOGA

**ANTÔNIO CARLOS TICIANELLI
PRESIDENTE**

**ELISÂNGELA DA SILVA PEDROSO
1º SECRETÁRIO**

**TACIANO GOULART CERQUEIRA LEITE
2º SECRETÁRIO**

CASA DOS CONSELHOS

CONVOCAÇÃO CMPDA

A presidente do Conselho Municipal de Proteção e Defesa dos Animais (CMPDA), no uso de suas atribuições, CONVOCA seus respectivos membros e convida a população em geral para a reunião ordinária, que será virtual, conforme abaixo:
Data: 30 de novembro de 2021 (terça-feira)
Horário: 19:00h
Link:

<https://us05web.zoom.us/j/84804248492?pwd=raGZ50>

Pauta:

- Discussão sobre ocorrências CCZ / Bem Estar Animal
- Pendências

**Juliana Gonzales de Souza
Presidente**

SECRETARIA DE EDUCAÇÃO

CLASSIFICAÇÃO DOS PROFESSORES PARA CONCURSO DE REMOÇÃO

QUADRO DE ADIDAS PROFESSOR DE PRIMEIRA INFÂNCIA

| CLASSIFICAÇÃO | REGISTRO | NOME | * DATA DE INGRESSO |
|---------------|----------|-------------------------------------|--------------------|
| 1º | 4124 | Josinete do Nascimento Santos Costa | 04/05/2010 |
| 2º | 4250 | Daiana Dias Riti Dantas | *24/05/2010 |
| 3º | 4291 | Rosangela Pereira | *24/05/2010 |
| 4º | 4266 | Karina Aline da Silva | *24/05/2010 |
| 5º | 4322 | Adriana Reani Rodrigues | 14/06/2010 |
| 6º | 4551 | Vanusa Lima Sasaki | 17/10/2011 |
| 7º | 4601 | Luciana Rodrigues Ravazzani | 19/12/2011 |
| 8º | 4757 | Jaqueline Jarina de Souza | 15/01/2013 |
| 9º | 4965.3 | Roneis Cordeiro de Oliveira | 06/10/2015 |
| 10º | 1915.3 | Selma Cristina da Costa Góes | 18/01/2016 |
| 11º | 5254 | Luciana Maullela Brancati Araújo | 05/02/2016 |
| 12º | 5242 | Priscila Matos dos Santos | 18/05/2016 |

* Critério de Classificação:

- Art. 199, seção II da Lei 129/95.
- Art. 14, Parágrafo Único, da Resolução SE 05/2021.

*Critério de desempate de acordo com o artigo 13, inciso I, da Resolução SE 05/2021.

I - nível de escolaridade

Bertioga, 26 de novembro de 2021
Comissão de Atribuição e Remoção

CLASSIFICAÇÃO DOS PROFESSORES PARA CONCURSO DE REMOÇÃO

QUADRO DE ADIDAS PROFESSOR DE EDUCAÇÃO BÁSICA I

| CLASSIFICAÇÃO | REGISTRO | NOME | *DATA DE INGRESSO |
|---------------|----------|-----------------------------------|-------------------|
| 1º | 5334 | Fernanda Cunha Figueiras Teixeira | 04/04/2016 |
| 2º | 5370 | Michelle Santana Florênio | 23/06/2016 |
| 3º | 5383 | Monique Silva dos Santos Sales | 23/05/2018 |
| 4º | 5904 | Silvia Aparecida Macário Adão | 22/11/2018 |

* Critério de classificação: Artigo 199, seção II, Lei 129/95.

Bertioga, 26 de novembro de 2021
Comissão de Atribuição e Remoção

CLASSIFICAÇÃO DOS PROFESSORES PARA CONCURSO DE REMOÇÃO QUADRO DE ADIDAS

PROFESSOR DE EDUCAÇÃO BÁSICA II - EDUCAÇÃO ESPECIAL/ INCLUSIVA

| | NOME | * DATA DE INGRESSO |
|----|----------------------|--------------------|
| 1º | DULCE CAMPOS DE LIMA | 07/06/2010 |

PROFESSOR DE EDUCAÇÃO BÁSICA II – EDUCAÇÃO FÍSICA

| | NOME | * DATA DE INGRESSO |
|----|------------------------------|--------------------|
| 1º | PAULA PORCHAT DE ASSIS RIZZO | 21/10/1994 |

* Critério de Classificação:

- Art. 199, seção II da Lei 129/95.
- Art. 14, Parágrafo Único, da Resolução SE 08/2021 e 09/2021.

Bertioga, 26 de novembro de 2021.
Comissão de Atribuição e Remoção

PREFEITURA DO MUNICÍPIO DE BERTIOGA SECRETARIA MUNICIPAL DE EDUCAÇÃO PROCESSO SELETIVO SIMPLIFICADO CONTRATAÇÃO TEMPORÁRIA DE PROFESSORES EDITAL 001/2021

CLASSIFICAÇÃO FINAL PRELIMINAR DA FUNÇÃO DE PROFESSOR (A) DE EDUCAÇÃO BÁSICA I

A PREFEITURA DO MUNICÍPIO DE BERTIOGA, por meio da Comissão Especial Organizadora do Processo Seletivo Simplificado, para provimento de caráter temporário, conforme Processo Administrativo de nº 1902/2021, torna pública **CLASSIFICAÇÃO FINAL PRELIMINAR DA FUNÇÃO DE PROFESSOR (A) DE EDUCAÇÃO BÁSICA I**, obedecidos aos critérios de desempate e de nota mínima, conforme tabela abaixo:

| Class. | Nome | CPF | Nota |
|--------|---|----------------|------|
| 1 | LAIS SAMIRA CORREIA NUNES | 391.199.278-51 | 92,5 |
| 2 | NADIA TOMITA | 414.391.658-40 | 92,5 |
| 3 | GIOVANNA GEBIN RAMOS | 510.240.168-89 | 90 |
| 4 | DANIELA CAMILO DE OLIVEIRA | 392.829.448-24 | 87,5 |
| 5 | MARIANA CARVALHO DE LIMA | 469.276.878-90 | 87,5 |
| 6 | DANIELA DE ALMEIDA BITTENCOURT MORAES | 097.811.218-07 | 87,5 |
| 7 | ELISAMA DOS SANTOS FERREIRA | 513.084.788-10 | 85 |
| 8 | LAÍS SOARES MULERO DE AZEVEDO | 433.201.948-28 | 85 |
| 9 | VANESSA LIMA | 345.149.428-04 | 82,5 |
| 10 | ANA CLAUDIA ALVES DE PAULA FERMIANO | 245.453.328-62 | 82,5 |
| 11 | ARMINDA REGINA DE ARAUJO PINTO | 051.887.798-11 | 82,5 |
| 12 | MARIA ISABELLE BARBOSA DO NASCIMENTO LEAL | 456.193.038-88 | 82,5 |
| 13 | ANA JULIA DOS SANTOS MAIA | 252.067.958-10 | 82,5 |
| 14 | PAPA MAMADOU SEYE | 745.932.261-04 | 82,5 |
| 15 | ISABELA NOCHIERE CEDRAN | 434.222.738-08 | 82,5 |
| 16 | IRIANA SILVA DA COSTA | 315.022.528-05 | 82,5 |
| 17 | JÉSSICA NUNES VIVEIROS | 345.684.788-20 | 82,5 |
| 18 | EDILAINE MICHELE LOURENÇO SANTOS | 061.711.809-47 | 80 |
| 19 | VIVIANE BASILIO DE CAMPOS DIAS SILVA | 299.985.488-96 | 80 |
| 20 | DANIELE APARECIDA PIRES DE ASSUNÇÃO | 046.409.881-50 | 80 |
| 21 | ELEN ALVES SILVA GONÇALVES | 371.598.358-24 | 80 |
| 22 | LETÍCIA GABRIELA ANDRADE CARMASSI | 453.448.828-90 | 80 |
| 23 | THAIS VIEIRA AMANCIO | 455.883.728-32 | 80 |
| 24 | TEREZA CRISTINA RODRIGUES SILVA | 291.741.298-48 | 80 |
| 25 | MARIANA GALANTE RIBEIRO | 306.251.728-09 | 80 |
| 26 | WESLEY VAZ MARTINS | 014.858.246-05 | 80 |
| 27 | EDJANE SOARES DA FRANCA | 032.707.364-01 | 80 |
| 28 | CAROLLINE APARECIDA TERRIAGA DE ALMEIDA | 420.259.628-51 | 80 |
| 29 | SILVANA APARECIDA FRANCISCO | 051.255.878-77 | 80 |
| 30 | CLÉIA TELES DE SOUZA | 079.138.106-45 | 80 |
| 31 | ANA PAULA CAVALCANTE DE MATOS AZEVEDO | 404.611.998-58 | 80 |
| 32 | PATRICIA TENIZ DE FARIA | 294.350.708-33 | 80 |
| 33 | GRACE MARQUES GOUVEIA | 357.393.438-28 | 80 |
| 34 | AGHATA CRISTEL SILVA CAVALCANTI | 414.635.598-28 | 77,5 |
| 35 | FLAVIA CRISTINA DOS SANTOS PINTO | 342.094.108-02 | 77,5 |
| 36 | MARIANA DOS SANTOS OLIVEIRA | 417.056.518-52 | 77,5 |
| 37 | JULIANA LINS DA SILVA | 419.288.288-41 | 77,5 |

| | | | |
|-----|--|----------------|------|
| 38 | JOYCE BRAGA DA SILVA | 341.594.048-98 | 77,5 |
| 39 | ROSA MARIA VASCONCELOS BRANDAO | 040.268.743-46 | 77,5 |
| 40 | INGRED DE ALCANTARA DO NASCIMENTO | 418.699.398-08 | 77,5 |
| 41 | JONATHAS FABIANO DE SOUZA | 381.314.858-03 | 77,5 |
| 42 | RODRIGO PROENÇA RICARDO | 885.329.411-68 | 77,5 |
| 43 | LETICIA YURI CORDEIRO | 352.894.668-78 | 77,5 |
| 44 | FABIANA APARECIDA RAPOSO DONATTI | 270.620.818-09 | 77,5 |
| 45 | RAFAEL MARQUES RIBEIRO | 366.872.018-59 | 77,5 |
| 46 | SHIRLA NAZARETH DE LANA MOCHIZUKE | 055.194.596-65 | 77,5 |
| 47 | VIVIAN DE AGUIAR SILVA | 333.576.878-79 | 77,5 |
| 48 | CRISTIANE CAMPOS RODRIGUES ELEOTERIO | 107.025.768-08 | 77,5 |
| 49 | VANESSA PRADO SIGNORINI | 160.476.558-58 | 77,5 |
| 50 | NATHACHY MARTINS CARDOSO ANDRADE | 342.443.058-74 | 77,5 |
| 51 | VILMAR SOARES DUARTE | 279.614.968-40 | 77,5 |
| 52 | BRUNA DE SOUZA LIMA | 380.758.758-69 | 75 |
| 53 | JULIANA CORREA BRITTO | 306.291.828-41 | 75 |
| 54 | ARIANE RODRIGUES PAUFERRO | 363.017.388-88 | 75 |
| 55 | JOYCE ANDRIELLI BATISTA | 326.136.868-39 | 75 |
| 56 | ANA PAULA DAMAS CARRILHO OTTANE | 351.164.738-05 | 75 |
| 57 | SABRINA ZARMATI RAMOS | 284.064.028-73 | 75 |
| 58 | EDSON DE SOUZA ALVES | 309.442.478-30 | 75 |
| 59 | MARIANA MOREIRA DE MENDONÇA CASTRO | 272.230.748-09 | 75 |
| 60 | JULIA BARRETO SILVA DOS SANTOS | 462.410.778-05 | 75 |
| 61 | ROSINEIDE SOUSA MUNIZ | 050.078.333-04 | 75 |
| 62 | JOICE VIEIRA CAMARGO | 386.044.528-69 | 75 |
| 63 | RAFAELA MAGDA REIS ANICETO COSTA | 337.626.328-04 | 75 |
| 64 | JESSICA PAULINO RIGAMONTE | 406.680.358-03 | 75 |
| 65 | JANAINA PIRES DE AVILA | 324.841.068-07 | 75 |
| 66 | MARIANA GOMES SACRAMENTO DE SOUZA | 328.153.618-25 | 75 |
| 67 | ADRIANA EVANGELISTA DA SILVA CABRERA | 145.249.908-01 | 75 |
| 68 | JAZZIELLY JENNIFER DA SILVA BARBOSA | 346.291.538-02 | 75 |
| 69 | DANIELLE ROCHA DA SILVA | 413.731.578-79 | 75 |
| 70 | ANDERSON JOSE DOS SANTOS | 055.074.507-65 | 75 |
| 71 | ALINE ACOSTA MUNHOZ | 018.204.370-35 | 75 |
| 72 | GERSON DOS SANTOS SANTIAGO | 417.192.358-13 | 72,5 |
| 73 | THALITA MENEZES VITOR DE LIMA | 436.135.648-31 | 72,5 |
| 74 | ELOISA HENRIQUES CALO | 325.494.678-25 | 72,5 |
| 75 | RAQUEL SILVA CARVALHO | 386.407.458-46 | 72,5 |
| 76 | MÁRCIA SOUSA PINHEIRO DA ROCHA | 339.365.778-03 | 72,5 |
| 77 | ANDRÉ JORGE GARCIA | 248.292.588-61 | 72,5 |
| 78 | JOICE CAROLINE DE PAULA LIMA | 348.663.488-79 | 72,5 |
| 79 | KELLY CRISTINA RODRIGUES CARVALHO | 260.633.508-29 | 72,5 |
| 80 | ALICE DOS SANTOS CABRAL | 408.910.148-45 | 72,5 |
| 81 | JUNIOR APARECIDO DOS SANTOS | 163.181.438-90 | 72,5 |
| 82 | JANIELE DE MEDEIROS SILVA VERAS | 112.341.684-21 | 72,5 |
| 83 | MARIA VITÓRIA DE MOURA OPASSO PEQUEÑO | 499.847.968-76 | 72,5 |
| 84 | JULIANA DE SOUSA PEREIRA | 432.917.668-81 | 72,5 |
| 85 | LENICE PINHEIRO DA SILVA | 062.221.488-83 | 72,5 |
| 86 | CARINA FERRO MARCHI | 364.949.558-94 | 72,5 |
| 87 | ROSANGELA ARAUJO DOS SANTOS | 065.775.548-62 | 72,5 |
| 88 | DÉBORA APARECIDA PRISMIC RUIZ | 339.192.988-02 | 72,5 |
| 89 | LUCIANA FEIJÓ DO REGO | 261.420.458-75 | 72,5 |
| 90 | EDIANA CORDEIRO DA SILVA | 046.635.853-96 | 72,5 |
| 91 | GÉSSICA TIMÓTEO DOS SANTOS | 376.549.088-14 | 72,5 |
| 92 | MARIA DA CONCEIÇÃO SILVA | 938.742.356-53 | 72,5 |
| 93 | FRANCISCA LAERCIA DA SILVA MALAQUIAS | 039.982.623-85 | 72,5 |
| 94 | MÔNICA ARAÚJO OLIVEIRA NEL | 359.914.098-70 | 72,5 |
| 95 | NATHALY IASMINE BARREIRO CELIS DE OLIVEIRA | 469.715.508-46 | 72,5 |
| 96 | EVELYN THACIANA BATISTA | 149.202.847-99 | 72,5 |
| 97 | PATRÍCIA DE JESUS BALDAIA | 340.513.038-70 | 72,5 |
| 98 | EVELYNE CLEMENTINO DE SOUZA | 375.432.318-08 | 72,5 |
| 99 | MARCIA GERALDA CORREA DOS SANTOS REIS | 750.475.357-20 | 72,5 |
| 100 | SARA ELYSA DANTAS SOUZA | 465.394.398-22 | 72,5 |
| 101 | LIVIA LUCY FONTAO NARDY RIBEIRO | 344.851.608-23 | 72,5 |
| 102 | JOELMA OLIVEIRA SANTOS | 925.622.805-04 | 72,5 |
| 103 | CRISTIANE ABADE LOPES | 298.880.528-88 | 72,5 |
| 104 | RENATA FORTES DE BAROS | 421.883.028-26 | 72,5 |
| 105 | RAQUEL PIRES CARVALHO | 494.538.658-77 | 72,5 |
| 106 | TATIANE SILVA DE AMORIM | 440.910.618-00 | 72,5 |
| 107 | JANAINA DE SOUZA NOGUEIRA | 282.713.468-30 | 70 |
| 108 | AMANDA DE MELLO BRITO | 343.516.468-96 | 70 |
| 109 | PATRICIA DA CONCEIÇÃO BRITO ANDRADE | 269.311.298-21 | 70 |
| 110 | ELLEN PEREIRA CRUZ | 328.832.768-62 | 70 |
| 111 | SILVIA CRISTINA VASCONCELOS SAMPAIO | 370.228.968-28 | 70 |

| | | | |
|-----|--|----------------|------|
| 112 | LUIZA MARIA DE LIMA SOUSA | 454.209.088-40 | 70 |
| 113 | ELIDA CUNHA SILVA | 381.467.428-66 | 70 |
| 114 | GUILHERME ESTEVES CARVALHAES | 230.678.568-64 | 70 |
| 115 | MARIA LUISA DOMINGUES PAES | 087.919.568-11 | 70 |
| 116 | KARLA FERNANDA DE CAMPOS RIBEIRO HABU | 368.150.198-02 | 70 |
| 117 | MARIA APARECIDA CARVALHO CANDIDO | 152.134.708-58 | 70 |
| 118 | LETÍCIA DO NASCIMENTO ALVES | 377.021.048-48 | 70 |
| 119 | MARIA DE FÁTIMA CAMARGO TITO | 121.205.248-07 | 70 |
| 120 | MAYARA DE FÁTIMA ALVES | 364.373.838-28 | 70 |
| 121 | DAIANE BARBOSA DE OLIVEIRA | 437.050.218-77 | 70 |
| 122 | JULIANA CHAGA EGIDIO DE ANDRADE | 016.873.091-08 | 70 |
| 123 | SOPHIA MAUGER CAMPOS | 314.217.658-61 | 70 |
| 124 | ANDREA SIMONE DE OLIVEIRA SOUZA | 124.735.508-08 | 70 |
| 125 | SHEILA DE ALMEIDA | 288.143.258-12 | 70 |
| 126 | RICARDO ALEXANDRE ASSUNÇÃO | 299.580.748-77 | 70 |
| 127 | DEBORA DOS SANTOS LEITE | 922.949.605-72 | 70 |
| 128 | JUSCELENE MARTINS OLIVEIRA DE LIMA | 344.222.948-06 | 70 |
| 129 | WILLIAM SAMUEL DOS SANTOS | 432.043.988-03 | 70 |
| 130 | LUCAS SANTANA SOUZA | 401.431.078-79 | 70 |
| 131 | RONALDO SANTANA NEVES | 406.865.288-08 | 70 |
| 132 | BRUNA SANTOS DA COSTA | 364.344.258-05 | 70 |
| 133 | IVONEIDE RODRIGUES DA SILVA FERRO | 042.823.834-37 | 70 |
| 134 | REGINALVA ALVES LIMA | 302.501.798-81 | 70 |
| 135 | MILENE APARECIDA MORAES DE MENEZES | 363.388.028-30 | 70 |
| 136 | TAMIÉ MARTINS MONTEIRO ALBERANI | 324.524.508-47 | 70 |
| 137 | RAISSA ROCHA SILVA | 412.142.078-04 | 70 |
| 138 | GISELE RODRIGUES DE OLIVEIRA MATIAS | 338.776.798-62 | 70 |
| 139 | CAMILA DA SILVA GENUÍNO PINHEIRO CAMARGO | 404.846.868-52 | 70 |
| 140 | JÉSSICA RODRIGUES PEREIRA | 432.100.008-40 | 67,5 |
| 141 | NARAIANA SANTOS FONTES DE MEIRELLES | 304.286.688-28 | 67,5 |
| 142 | MARIANE TEREZINHA RIBEIRO | 399.615.278-79 | 67,5 |
| 143 | ISABEL CRISTINA DE ALMEIDA FERNANDES | 352.536.118-19 | 67,5 |
| 144 | CATIA CILENE DE LIMA BARBEITO COSTA | 108.520.088-48 | 67,5 |
| 145 | LIGIA CRISTINA RIBEIRO | 919.322.979-87 | 67,5 |
| 146 | LEILA CRISTINA DIAS | 300.661.268-00 | 67,5 |
| 147 | ELIANA ANDRADE CRUZ | 280.907.478-09 | 67,5 |
| 148 | MARISA RODRIGUES DE OLIVEIRA | 373.438.658-62 | 67,5 |
| 149 | JAINE SILVA SOARES | 435.705.458-30 | 67,5 |
| 150 | SIMONE MOREIRA DOS SANTOS | 335.256.198-20 | 67,5 |
| 151 | THAIS DE PAIVA PAULINO | 417.117.408-29 | 67,5 |
| 152 | MIRIAM SANTOS SOBRAL | 490.196.578-60 | 67,5 |
| 153 | NATÁLIA CASTILLO RODRIGUES DE OLIVEIRA | 366.963.018-01 | 67,5 |
| 154 | VANESSA RIBEIRO GONÇALVES DA SILVA | 292.696.238-07 | 67,5 |
| 155 | EDINEIDE CLEMENTE BARBOSA GALERA | 321.298.728-67 | 67,5 |
| 156 | JOSENALDO GONÇALVES DOS SANTOS | 004.681.165-67 | 67,5 |
| 157 | CARLA DA SILVA MOURA | 197.567.548-77 | 67,5 |
| 158 | SÔNIA VARGA DE SOBRAL | 075.767.588-30 | 67,5 |
| 159 | RENATA DE JESUS SAMPAIO | 024.655.875-01 | 67,5 |
| 160 | JESSICA TAIS RODRIGUES ARIAS | 338.392.878-04 | 67,5 |
| 161 | RUBIA CRISTINA DE SOUZA REIS | 349.103.158-37 | 67,5 |
| 162 | ELISABETE RODRIGUES MOREIRA | 333.053.098-73 | 67,5 |
| 163 | YARA PEREIRA RAMOS MENEZES | 268.925.038-10 | 67,5 |
| 164 | LEONICE MARIA BERGONSI | 588.208.849-68 | 67,5 |
| 165 | MARTHA DE FÁTIMA PEREIRA STOLEMBERGER | 770.738.276-53 | 67,5 |
| 166 | ELAINE CRISTINA DE MORAIS MARTINS | 286.104.338-54 | 67,5 |
| 167 | RENATA GONÇALVES ARAÚJO SANTOS | 388.528.848-66 | 67,5 |
| 168 | MORGANA SILVA CONCEIÇÃO DE SOUZA | 344.660.878-81 | 67,5 |
| 169 | SHIRLEY DA SILVA PAIXÃO FERREIRA | 097.912.208-24 | 67,5 |
| 170 | PRISCILA BRAILE | 095.225.118-38 | 67,5 |
| 171 | NATALIA DE MOURA PEIXOTO | 403.018.488-07 | 67,5 |
| 172 | RODRIGO ALVES DE LIMA | 276.282.178-93 | 67,5 |
| 173 | LUANA CHIRSTINY DEI GOBBI BORGES | 409.048.198-84 | 67,5 |
| 174 | MARIANA REATTI | 341.788.098-06 | 67,5 |
| 175 | JAQUELINE CRISTINA DA SILVA | 381.876.918-40 | 67,5 |
| 176 | KELLY WIEDERSPERGER RAMALHO | 296.373.998-28 | 67,5 |
| 177 | ANA DA CONCEIÇÃO MIGUEL | 185.966.878-07 | 67,5 |
| 178 | ROSANA ORTEGA DE MORAIS TOBIAS | 299.026.638-00 | 67,5 |
| 179 | ANA PAULA SOUZA | 318.612.828-50 | 67,5 |
| 180 | ROSICLÉIA SOUZA DIAS | 005.732.625-86 | 67,5 |
| 181 | PRISCILA BERVOLLY LIMA QUIRINO | 336.646.058-02 | 65 |
| 182 | NATALIA BERNARDINO DE QUEIROZ SALES | 314.408.478-60 | 65 |
| 183 | CARLA CRISTINA GEBIN | 295.125.558-67 | 65 |
| 184 | GLAUCIA VANESSA SANTOS ASSUMPÇÃO | 341.001.748-88 | 65 |
| 185 | DANIELA DE OLIVEIRA SILVA | 270.179.938-45 | 65 |

| | | | |
|-----|---|----------------|------|
| 186 | FABIANA ARLINDO DO ROSARIO | 199.310.088-14 | 65 |
| 187 | ALINE OLIVEIRA DA SILVA | 230.957.188-10 | 65 |
| 188 | ADRIELE NOVAIS DA SILVA | 019.957.942-36 | 65 |
| 189 | JOÃO PEDRO SILVA DE OLIVEIRA PANTA | 474.907.698-84 | 65 |
| 190 | FRANCISCA FRANCIENE DA SILVA FREIRE | 304.170.928-73 | 65 |
| 191 | REBECCA ALVES SANTOS COSTA | 413.906.708-05 | 65 |
| 192 | MARIA ISADORA PEREIRA DO NASCIMENTO | 487.781.728-02 | 65 |
| 193 | ROSILEIDE GUIMARAES PINO LOPES | 314.459.908-57 | 65 |
| 194 | ELISABETE MARIA LEITE YAMAKAWA | 252.767.308-22 | 65 |
| 195 | JESSICA FERREIRA FRANCO | 452.909.368-90 | 65 |
| 196 | DALILA LOPES | 351.570.078-17 | 65 |
| 197 | FERNANDA TELIS BARBOSA | 422.955.858-99 | 65 |
| 198 | ADRIANA DA CONCEIÇÃO ARAUJO | 455.256.138-32 | 65 |
| 199 | JUSSARA RAMOS DO AMARAL | 085.997.368-92 | 65 |
| 200 | DEBORA BITENCOURT DE ALMEIDA | 197.857.768-08 | 65 |
| 201 | PRISCILLA PEREIRA SILVA COSTA | 315.438.368-95 | 65 |
| 202 | MÔNICA PRISCILA SANTOS OLIVEIRA | 375.310.488-41 | 65 |
| 203 | VANUSIA CUNHA POSSIDONIO | 025.472.378-06 | 65 |
| 204 | TAMIRIS DOS SANTOS REIS MORAES | 353.747.248-00 | 65 |
| 205 | SANDRA TABAJARA RAMOS DE SOUZA | 197.542.878-13 | 65 |
| 206 | PALOMA BARBOSA SOARES DE OLIVEIRA | 388.963.518-04 | 65 |
| 207 | ALINNE DE OLIVEIRA ARAUJO | 304.525.018-14 | 65 |
| 208 | GISELE BATISTA PRATES | 325.533.428-45 | 65 |
| 209 | JEANE BONFIM RAMOS | 307.075.728-60 | 65 |
| 210 | HITALA JOANA SIMOES DA SILVA | 125.457.798-06 | 65 |
| 211 | GIOMARA SILVA DE ATAIDE DE OLIVEIRA | 043.562.469-50 | 65 |
| 212 | ANA PAULA CARDOSO DE OLIVEIRA CORDEIRO | 313.351.028-25 | 65 |
| 213 | CÁSSIA LOPEZ MAGALHÃES | 442.047.668-03 | 65 |
| 214 | MIRIAN BIGÃO MORETTI | 058.198.938-40 | 65 |
| 215 | SIMONE DA SILVA | 220.934.398-40 | 65 |
| 216 | PALOMA REGINA GOMES DE SANTANA | 398.746.538-76 | 62,5 |
| 217 | GLEICE REGINA BEZERRA DA SILVA | 289.894.558-71 | 62,5 |
| 218 | ALEXANDRINA DOS SANTOS NERIS | 265.773.158-92 | 62,5 |
| 219 | CAMILA DOS SANTOS | 348.788.658-81 | 62,5 |
| 220 | IZE BEZERRA DA SILVA | 248.566.518-46 | 62,5 |
| 221 | RICARDO GONÇALVES NETO | 229.248.198-73 | 62,5 |
| 222 | SIMONE MADEIRA DIAS DE BARROS DE MELO | 275.577.418-54 | 62,5 |
| 223 | ANA MARIA DE BRITO HASHIMOTO | 016.984.763-29 | 62,5 |
| 224 | WILLIAM GILBERTO DE VASCONCELOS OLIVEIRA | 314.132.708-40 | 62,5 |
| 225 | LEONARDO PADOVAN ALMEIDA SALLES | 219.431.868-20 | 62,5 |
| 226 | NEURINALVA MARIA DA SILVA | 058.413.703-67 | 62,5 |
| 227 | MARIA EDILENE FERNANDES DOS SANTOS OLIVEIRA | 317.166.838-66 | 62,5 |
| 228 | DANIELE APARECIDA DOS SANTOS | 352.017.348-47 | 62,5 |
| 229 | BRUNA TELLES VIEIRA | 440.850.148-46 | 62,5 |
| 230 | CLAUDIA DENISE CATALANI | 082.572.738-30 | 62,5 |
| 231 | MONICA APARECIDA VIEIRA MESSIAS | 256.771.838-90 | 62,5 |
| 232 | ELISANGELA BEZERRA DAVANTEL | 176.821.148-51 | 62,5 |
| 233 | MAYARA BONADIMAN PEREIRA | 138.855.217-50 | 62,5 |
| 234 | AGATHA ÚRSULA SILVA FERREIRA | 344.354.168-24 | 62,5 |
| 235 | RAQUEL PRADO IBA | 268.193.778-78 | 62,5 |
| 236 | LUZIA LEANDRO | 169.563.888-39 | 62,5 |
| 237 | DANIELLE CRISTINA BETTONI | 283.782.488-79 | 62,5 |
| 238 | VIRGINIA APARECIDA SATO | 169.652.468-71 | 62,5 |
| 239 | MARIA VIEIRA DOS SANTOS | 162.374.758-93 | 62,5 |
| 240 | TALYTA FERNANDA DE ALMEIDA | 342.276.468-20 | 62,5 |
| 241 | WALÉRIA MATEUS DA SILVA | 369.605.808-46 | 62,5 |
| 242 | JANAINA GALDINO DE OLIVEIRA | 368.856.008-65 | 62,5 |
| 243 | ALINE MARIANE DE MACEDO BUENO | 380.566.898-85 | 62,5 |
| 244 | EDVANA KATIA COELHO | 067.358.286-82 | 62,5 |
| 245 | SERGIO PRADO JARDIM | 186.704.428-50 | 62,5 |
| 246 | EDES CRISTINA EVANGELISTA DE ALMEIDA | 070.061.428-14 | 62,5 |
| 247 | PAULA CRISTINA PRADO FARIAS | 393.610.308-92 | 62,5 |
| 248 | JAILSON PINHEIRO DA SILVA | 311.390.698-96 | 62,5 |
| 249 | BEATRIZ LIMA PEREIRA | 481.477.478-88 | 62,5 |
| 250 | SIDNEY APARECIDO PONTES DE LIMA FRANCO | 309.736.678-42 | 62,5 |
| 251 | IRENE NUNES DA SILVA ICHAPO | 134.071.668-26 | 62,5 |
| 252 | SANDRA REGINA MANIAS BALDO | 043.514.128-79 | 62,5 |
| 253 | MISLENE ROCHA SOUZA | 335.977.698-45 | 62,5 |
| 254 | BARBARAROBERTA SOARES DASILVA | 290.849.668-21 | 62,5 |
| 255 | TACIANE ARRUDA DE ALMEIDA | 298.252.138-50 | 60 |
| 256 | VANESSA PATRICIA NISIYAMAMOTO | 247.575.388-98 | 60 |
| 257 | MELISSA MARIANGELA COQUELY DE SOUZA | 277.343.288-65 | 60 |
| 258 | FABIANA CATARINA DOS SANTOS GARCIA OLIVEIRA | 320.698.218-97 | 60 |
| 259 | GILSON ANFRISIO DOS SANTOS | 133.861.458-41 | 60 |

| | | | |
|-----|---|----------------|------|
| 260 | DAIANA RIBEIRO RAYMONDI VITORINO | 076.123.217-69 | 60 |
| 261 | GREICE PIRES AGUIAR | 027.200.733-18 | 60 |
| 262 | VANESSA ROSIRES IZIDORO DA SILVA | 284.103.308-22 | 60 |
| 263 | TATIANE DOS SANTOS GARCIA | 299.540.738-17 | 60 |
| 264 | SUELLEN BARBARA RODRIGUES FLORIANO | 367.347.868-03 | 60 |
| 265 | SABRINA DUARTE NORONHA | 453.665.348-10 | 60 |
| 266 | LETICIA IANNUZZI | 446.158.638-37 | 60 |
| 267 | CARLAS VANDETE DE SOUZA BORBA | 190.621.548-08 | 60 |
| 268 | MÔNICA CRISTINA ALVES DE FREITAS | 257.596.378-86 | 60 |
| 269 | MARIA APARECIDA DOS SANTOS | 152.105.398-73 | 60 |
| 270 | GRACIELE RODRIGUES BENEVIDES | 334.743.458-77 | 60 |
| 271 | ROSIMAR GUIMARÃES DOS SANTOS | 267.341.708-70 | 60 |
| 272 | SILVIA DA SILVA LIMA | 213.010.078-38 | 60 |
| 273 | EDGARD THOMAS RIBEIRO | 276.332.068-61 | 60 |
| 274 | LUCILE DE ROGATIS | 044.896.118-03 | 60 |
| 275 | DEBORA SILVA EVANGELISTA SANTOS | 304.161.518-50 | 60 |
| 276 | GREISE COSME DA CRUZ | 347.919.138-09 | 60 |
| 277 | EMILI COSTA SZILLER | 463.851.808-75 | 60 |
| 278 | NATALIA SANTANA SILVA | 378.480.678-31 | 60 |
| 279 | NICOLI CRISTINI RODRIGUES DOS ANJOS | 443.483.618-86 | 60 |
| 280 | MAECELY GONÇALVES DOS SANTOS | 090.015.764-00 | 60 |
| 281 | TATIANE AURELIANO SIMONI | 181.792.068-58 | 60 |
| 282 | PRISCILA SANTOS DE ALBUQUERQUE | 302.087.088-71 | 60 |
| 283 | JOÃO LUIS SANTOS DA COSTA | 432.636.458-03 | 60 |
| 284 | GABRIELA MANDAGLIO DE CARVALHO LOPES | 365.478.888-27 | 60 |
| 285 | ELISABETH MITIKO HAGUIWARA CORDEIRO | 036.182.468-89 | 60 |
| 286 | JANDIRA DOS SANTOS FERREIRA | 255.875.938-86 | 60 |
| 287 | ADRIANA DE SOUZA MOTA | 323.455.418-81 | 57,5 |
| 288 | IRANI CARMO DE SOUZA SILVA | 279.288.978-06 | 57,5 |
| 289 | ANNA KAROLINE FRANCELINO | 441.733.318-19 | 57,5 |
| 290 | ANA APARECIDA BATISTA DE MATOS | 058.180.198-96 | 57,5 |
| 291 | GILMARA PEDROSA DA SILVA RODRIGUES | 335.800.548-80 | 57,5 |
| 292 | CAROLINA RIBEIRO P. DE LIMA | 339.154.858-45 | 57,5 |
| 293 | LEILA DE SOUZA BISPO | 140.286.288-14 | 57,5 |
| 294 | VIVIANE AGOSTINHO DE FONTES | 096.318.484-93 | 57,5 |
| 295 | EDIVANIA FERNANDES DE OLIVEIRA SANTOS | 334.274.758-75 | 57,5 |
| 296 | SARA NUNES DA SILVA | 431.998.338-61 | 57,5 |
| 297 | ONEIDE MARIA DA SILVA PROFESSOR DE LIMA | 169.646.528-17 | 57,5 |
| 298 | GABRIELA ALVES DE AGUILAR | 386.785.048-89 | 57,5 |
| 299 | ALINE RAMOS CASTILHO | 303.008.308-07 | 57,5 |
| 300 | JOSE MARTINS MIRANDA | 348.721.108-46 | 57,5 |
| 301 | ANA PAULA SANTOS DA SILVA | 097.778.338-30 | 57,5 |
| 302 | JUCINEIA SILVA DOS SANTOS PEREIRA | 288.399.108-16 | 57,5 |
| 303 | MICHAEL JUSTINO DA SILVA | 500.019.238-97 | 57,5 |
| 304 | LARISSA SOARES QUINTANA | 053.050.001-90 | 57,5 |
| 305 | NATHALIA DA SILVA DONZALISK PEREIRA | 411.211.938-03 | 57,5 |
| 306 | DAIANA GUIMARÃES DE MELO AIRES DA SILVA | 371.300.408-07 | 57,5 |
| 307 | CLAUDIA CRISTINA DE OLIVEIRA BORGES | 162.339.498-82 | 57,5 |
| 308 | PATRÍCIA DOS SANTOS SOUZA | 370.961.478-37 | 57,5 |
| 309 | MARIA DAS DORES FONSECA | 181.645.208-45 | 57,5 |
| 310 | RAQUEL PEREIRA DE JESUS FRANCO | 349.615.728-37 | 57,5 |
| 311 | TAIZA FERNANDES DE OLIVEIRA NUNES | 389.020.548-88 | 57,5 |
| 312 | EVELYN CEZARIO DE ABREU | 469.733.398-59 | 57,5 |
| 313 | ANGELICA PATRICIA LARA | 197.483.358-52 | 57,5 |
| 314 | ANDREA DINIZ DE ARAUJO | 026.100.024-16 | 57,5 |
| 315 | SÉRGIO LINO DO NASCIMENTO | 162.378.268-66 | 57,5 |
| 316 | GLAUCE ROBERTA LIUBARTAS PEREIRA | 250.814.478-97 | 57,5 |
| 317 | MARILEIA DIAS FONSECA | 911.198.805-30 | 57,5 |
| 318 | DEBORA CRISTINA PEREIRA AMORIM | 343.151.558-45 | 55 |
| 319 | CAMILA BARBOSA AMORIM BACHIEGA | 353.765.178-37 | 55 |
| 320 | LUIZA RIBEIRO KIERME | 070.266.548-70 | 55 |
| 321 | MAGNO CELESTINO DA SILVA | 034.857.398-71 | 55 |
| 322 | GRECIA MAROTTI DA SILVA FERREIRA | 292.174.458-94 | 55 |
| 323 | VERONICA VIEIRA DE MELO | 380.332.398-32 | 55 |
| 324 | DELMA LIMA PEREIRA | 069.664.796-67 | 55 |
| 325 | TATIANA MARGÁRIA ANDRADE | 280.417.258-99 | 55 |
| 326 | GIOVANNA RODRIGUES BATISTA | 377.000.448-56 | 55 |
| 327 | TATIANE APARECIDA PERLI GUERRA | 405.443.648-05 | 55 |
| 328 | ROSELI HILÁRIO MARTINS ANGELO | 100.582.988-86 | 55 |
| 329 | JOCIMARA SILVA NUNES | 310.377.288-23 | 55 |
| 330 | ANTONIA MARINA SILVA DOS SANTOS | 101.799.608-30 | 55 |
| 331 | JACQUELINE LOPES DOS SANTOS | 312.175.288-06 | 55 |
| 332 | KAROLINNE DA SILVA LACERDA | 122.257.106-43 | 55 |
| 333 | SHEILA SANTOS DE ARAÚJO BATISTA | 307.021.228-07 | 55 |

PREFEITURA DO MUNICÍPIO DE BERTIOGA
SECRETARIA MUNICIPAL DE EDUCAÇÃO
PROCESSO SELETIVO SIMPLIFICADO
CONTRATAÇÃO TEMPORÁRIA DE PROFESSORES
EDITAL 001/2021

CLASSIFICAÇÃO FINAL PRELIMINAR DA FUNÇÃO DE PROFESSOR (A)
DE EDUCAÇÃO BÁSICA II – ARTE.

A **PREFEITURA DO MUNICÍPIO DE BERTIOGA**, por meio da Comissão Especial Organizadora do Processo Seletivo Simplificado, para provimento de caráter temporário, conforme Processo Administrativo de nº 1902/2021, torna pública **CLASSIFICAÇÃO FINAL PRELIMINAR DA FUNÇÃO DE PROFESSOR (A) DE EDUCAÇÃO BÁSICA II – ARTE**, obedecidos aos critérios de desempate e de nota mínima, conforme tabela abaixo:

| | | | |
|-----|---------------------------------------|----------------|------|
| 334 | CRISTINA CAMPOS RODRIGUES PINTO | 150.253.018-07 | 55 |
| 335 | SHIRLEI LEITE DE CAMARGO | 104.305.648-30 | 55 |
| 336 | RENATA VITORINO | 105.287.038-46 | 55 |
| 337 | ARTEMIA DA SILVA SANTOS | 199.346.138-83 | 55 |
| 338 | GIOVANNA FOZ SEMENDRI | 328.524.068-70 | 55 |
| 339 | ROSÂNGELA RODRIGUES OLIVEIRA ROLA | 275.265.548-74 | 55 |
| 340 | PALOMA DA SILVA SOUZA | 424.932.018-92 | 55 |
| 341 | LETICIA ARAUJO SANTOS | 439.497.578-64 | 55 |
| 342 | ERICA DANIELI COSTA SANTOS | 295.602.918-58 | 55 |
| 343 | DALVA ROSA DA SILVA | 349.218.688-24 | 55 |
| 344 | VIVIANE MATEUS PORTO MENDES | 273.513.098-33 | 55 |
| 345 | PRISCILA ROBERTA SILVA DE CARVALHO | 399.023.228-24 | 55 |
| 346 | JÉSSICA JULIANA PEREIRA DOS SANTOS | 375.548.848-59 | 55 |
| 347 | LUCIANA HELENA BORGES GALVAO | 296.443.398-43 | 55 |
| 348 | SUZANA LEITE | 156.410.258-01 | 55 |
| 349 | CILMARA PEREIRA DOS SANTOS | 205.043.318-25 | 55 |
| 350 | MONIQUE DE JESUS | 311.220.908-70 | 52,5 |
| 351 | RENATA PEREIRA DA SILVA BEMFICA | 373.438.688-88 | 52,5 |
| 352 | ANA LARISSA DE OLIVEIRA | 451.528.568-83 | 52,5 |
| 353 | FERNANDA BOROVINA OLIVÉRIO | 264.109.098-88 | 52,5 |
| 354 | ELIGLEIDE CASSIANO DE BRITO | 323.257.338-07 | 52,5 |
| 355 | ADRIANA DOS SANTOS MAIA | 339.139.248-76 | 52,5 |
| 356 | DÉBORA APARECIDA DOS SANTOS | 276.103.978-57 | 52,5 |
| 357 | THAMIRIS MARIA DA SILVA | 468.729.918-01 | 52,5 |
| 358 | CONCEIÇÃO CAITANO DE SOUSA | 199.310.338-43 | 52,5 |
| 359 | CARLIANE PEREIRA DE JESUS | 306.390.038-93 | 52,5 |
| 360 | ROSEMEIRE ALVES BULGARELLI PEREIRA | 324.010.218-84 | 52,5 |
| 361 | MARIA ANTONIA FERREIRA DA SILVA COSTA | 257.247.478-63 | 52,5 |
| 362 | JOELMA GOMES PINHEIRO | 027.769.559-79 | 52,5 |
| 363 | RITA DE CÁSSIA ANDRADE OLIVEIRA SILVA | 307.044.828-35 | 52,5 |
| 364 | INGRID ANDRADE MOYA | 430.843.308-83 | 52,5 |
| 365 | RONALDO SILVIO DOS SANTOS | 027.548.628-11 | 52,5 |
| 366 | LILIAN KELLY RANGEL GARCIA | 217.903.018-58 | 52,5 |
| 367 | PRISCILA VILTON DA SILVA SOUZA | 327.624.548-59 | 52,5 |
| 368 | ARACELLE BARROS DE OLIVEIRA | 029.963.779-40 | 52,5 |
| 369 | DENISE HELD | 368.668.278-84 | 52,5 |
| 370 | SANDRA CORDEIRO DA CONCEIÇÃO | 268.913.428-48 | 52,5 |
| 371 | ANGÉLICA HELENA NASCIMENTO SUCUPIRA | 283.454.378-00 | 52,5 |
| 372 | EMILIA MARIA DA CUNHA PATRICIO | 409.400.148-40 | 52,5 |
| 373 | DEBORAH DUARTE DE AMORIM LIVIERO | 314.424.378-71 | 52,5 |
| 374 | VALDIRENE BAZILIO GARCIA | 255.380.278-13 | 52,5 |
| 375 | MARIA DAS DORES XAVIER | 821.095.834-87 | 52,5 |
| 376 | BÁRBARA BRANCO MANGUEIRA | 219.948.608-71 | 52,5 |
| 377 | GLAUCIA PIRES DA SILVA | 048.450.963-23 | 52,5 |
| 378 | CARLA CRISTINA GOMES | 105.183.238-11 | 52,5 |
| 379 | ELEIDA CLAUDINE DE SOUZA | 030.755.946-79 | 52,5 |
| 380 | EDILENE MOURA DE CAMPOS | 677.565.904-06 | 52,5 |
| 381 | VANESSA RODRIGUES PINTO | 305.629.548-30 | 52,5 |
| 382 | RITA DE CÁSSIA BEZERRA | 385.236.818-92 | 52,5 |
| 383 | PRISCILA OLIVEIRA MORENO | 304.077.728-98 | 52,5 |
| 384 | CRISTINA COSTA SILVA | 279.175.788-01 | 52,5 |
| 385 | MARINA CRISTINA REIS BARBOSA | 348.671.238-11 | 50 |
| 386 | ERICA STRUBLIC | 280.758.428-47 | 50 |
| 387 | JESSICA OLIVEIRA COSTA | 408.776.298-03 | 50 |
| 388 | JOSEANE SANTOS DA COSTA BELARMINO | 324.084.508-37 | 50 |
| 389 | AMANDA CRISTINA DA VEIGA | 339.831.108-35 | 50 |
| 390 | AMANDA CLARA DE LIMA PEDROSA | 228.890.488-70 | 50 |
| 391 | VITÓRIA GRACIA MARTINEZ | 425.625.268-13 | 50 |
| 392 | GABRIELLY GONÇALVES DOS SANTOS | 090.015.754-20 | 50 |
| 393 | MARIA EDILEUZA DA CUNHA SANTOS | 067.176.108-08 | 50 |
| 394 | MARLENE BRANDT | 876.790.788-15 | 50 |
| 395 | LUCIANA FLAUSINO DA SILVA | 324.453.298-50 | 50 |
| 396 | MARIA DE FÁTIMA SOUZA UREY | 000.785.727-62 | 50 |
| 397 | ANA MARIA SILVA NASCIMENTO | 350.812.955-15 | 50 |
| 398 | LUCIANA OLIVEIRA SANTOS DA SILVA | 251.914.948-57 | 50 |
| 399 | CINDY BARBOSA | 162.312.808-02 | 50 |
| 400 | LUCINEA FERNANDES DOS ANJOS | 312.943.138-19 | 50 |
| 401 | NATÁLIA CONCEIÇÃO DA SILVA | 454.066.688-62 | 50 |

PORTADORES DE NECESSIDADES ESPECIAIS

| Class. | Nome | CPF | Nota |
|--------|-----------------------------|----------------|------|
| 1 | JUNIOR APARECIDO DOS SANTOS | 163.181.438-90 | 72,5 |

Bertioga, 27 de novembro de 2021.

Comissão Especial Organizadora do Processo Seletivo Simplificado

| Class. | Nome | CPF | Nota |
|--------|---|----------------|------|
| 1 | CÉLIA REGIANE RIBEIRO DOS SANTOS LOURENÇO | 374.235.608-98 | 90 |
| 2 | DOUGLAS FELIPE DIAS SILVA | 225.165.078-44 | 85 |
| 3 | JULIANA MANSO PÉREZ | 308.803.498-75 | 80 |
| 4 | RENAN WERNECK DE OLIVEIRA | 340.282.228-85 | 77,5 |
| 5 | CAROLINE GOMES DA SILVA | 417.998.598-51 | 77,5 |
| 6 | SENDULI DE OLIVEIRA CAMPOS | 328.869.898-60 | 75 |
| 7 | DANIELA PICOLO | 289.402.068-60 | 72,5 |
| 8 | SAMANTHA PAES DE OLIVEIRA | 437.525.878-06 | 72,5 |
| 9 | CAIO GRACCO LENZ LOPES | 377.334.908-47 | 72,5 |
| 10 | JEANE NADJA DOS SANTOS REIS | 375.477.088-89 | 72,5 |
| 11 | GLAUCIA BUNEVICH | 367.201.268-81 | 72,5 |
| 12 | DANIEL DE SA GUIMARÃES. CANCELLO | 223.028.458-46 | 72,5 |
| 13 | MARIA CECILIA HOMET MANFREDI | 181.191.538-80 | 72,5 |
| 14 | CLAUDIA CRISTINA BERGHEME MARQUEZ | 151.560.858-14 | 72,5 |
| 15 | LUIZA SANT'ANA ELIAS | 470.253.198-05 | 70 |
| 16 | CAMILA SABINO DE ARAUJO | 273.168.268-00 | 70 |
| 17 | CAMILA BEVLACQUA | 370.195.508-51 | 67,5 |
| 18 | PRISCILA GUERREIRO LEITE | 378.761.598-93 | 67,5 |
| 19 | SILENE APARECIDA CABRAL SERAO | 099.436.218-85 | 67,5 |
| 20 | LIGIA MARTHOS | 363.172.058-09 | 67,5 |
| 21 | MARCIA FIRAK MORO CUEVAS ROCHA PEREIRA | 451.506.219-00 | 65 |
| 22 | LUCILÉIA RAMOS VIEIRA | 389.449.048-98 | 65 |
| 23 | GRAZIELLE DO NASCIMENTO EDUARDO | 369.252.398-07 | 65 |
| 24 | ROSILEIDE DE OLIVEIRA PEREIRA | 311.799.938-88 | 62,5 |
| 25 | ROSAN VIEIRA BARBOSA | 046.615.658-86 | 62,5 |
| 26 | EDUARDDO DO SANTOS DIAS | 306.635.198-02 | 60 |
| 27 | DIÉLE BARBOZA ARAUJO MORAES | 356.279.928-40 | 60 |
| 28 | GUILHERME KIKUTI | 311.216.718-02 | 60 |
| 29 | ELI MASCARENHAS ROCHA | 364.076.768-35 | 60 |
| 30 | ALEXSANDRO NASCIMENTO SILVA | 324.617.068-16 | 60 |
| 31 | ELAINE CORREIA GONÇALVES | 348.197.508-28 | 60 |
| 32 | FATIMA DO ESPIRITO SANTO | 082.981.138-96 | 57,5 |
| 33 | REENATA APARECIDA DOS SANTOS | 254.850.878-17 | 57,5 |
| 34 | THALITA DUARTE OLIVEIRA | 423.127.598-02 | 55 |
| 35 | VERA LÚCIA DA SILVA | 179.064.128-42 | 55 |
| 36 | ANA LUCIA SANTOS RABELO | 159.145.218-07 | 55 |
| 37 | VANESSA BEZERRA DA COSTA RODRIGUES GARCIA | 246.538.768-51 | 55 |
| 38 | ANDRESSA BARBOSA VASCONCELLOS | 400.751.818-19 | 55 |
| 39 | MARIA CRISTINA DE BRITO PEREIRA | 320.472.745-91 | 50 |

PORTADORES DE NECESSIDADES ESPECIAIS

| Class. | Nome | CPF | Nota |
|--------|--|----------------|------|
| 1 | MARCIA FIRAK MORO CUEVAS ROCHA PEREIRA | 451.506.219-00 | 65 |

Bertioga, 27 de novembro de 2021.

Comissão Especial Organizadora do Processo Seletivo Simplificado

PREFEITURA DO MUNICÍPIO DE BERTIOGA
SECRETARIA MUNICIPAL DE EDUCAÇÃO
PROCESSO SELETIVO SIMPLIFICADO
CONTRATAÇÃO TEMPORÁRIA DE PROFESSORES
EDITAL 001/2021

CLASSIFICAÇÃO FINAL PRELIMINAR DA FUNÇÃO DE PROFESSOR (A)
DE EDUCAÇÃO BÁSICA II – EDUCAÇÃO ESPECIAL INCLUSIVA

A **PREFEITURA DO MUNICÍPIO DE BERTIOGA**, por meio da Comissão Especial Organizadora do Processo Seletivo Simplificado, para provimento de caráter temporário, conforme Processo Administrativo de nº 1902/2021, torna pública **CLASSIFICAÇÃO FINAL PRELIMINAR DA FUNÇÃO DE PROFESSOR (A) DE EDUCAÇÃO BÁSICA II – EDUCAÇÃO ESPECIAL INCLUSIVA**, obedecidos aos critérios de desempate e de nota mínima, conforme tabela abaixo:

| Class. | Nome | CPF | Nota |
|--------|--|----------------|------|
| 1 | CAMILA DA SILVA GENUINO PINHEIRO CAMARGO | 404.846.868-52 | 82,5 |
| 2 | CRISTHIANE CALDEIRA ARAUJO DA SILVA | 303.417.008-43 | 80 |
| 3 | ANA JULIA DOS SANTOS MAIA | 252.067.958-10 | 80 |
| 4 | IVANI DA SILVA BONFIM | 152.543.708-90 | 77,5 |
| 5 | MÔNICA ARAÚJO OLIVEIRA NEL | 359.914.098-70 | 77,5 |
| 6 | ROSANGELA ARAUJO DOS SANTOS | 065.775.548-62 | 77,5 |
| 7 | ANDRÉ MARTINS DE OLIVEIRA | 283.725.978-04 | 77,5 |
| 8 | REGIANE CRISTINA LAURENTE RENZI | 268.194.128-86 | 77,5 |
| 9 | ISABEL CRISTINA DE ALMEIDA FERNANDES | 352.536.118-19 | 77,5 |
| 10 | MARIANA MOREIRA DE MENDONÇA CASTRO | 272.230.748-09 | 77,5 |
| 11 | JANAINA DE SOUZA NOGUEIRA | 282.713.468-30 | 77,5 |
| 12 | AIDA KASSAK DE ALMEIDA | 027.344.118-30 | 75 |
| 13 | ANDREA SIMONE DE OLIVEIRA SOUZA | 124.735.508-08 | 75 |
| 14 | RAFAELA MAGDA REIS ANICETO COSTA | 337.626.328-04 | 75 |
| 15 | SABRINA ZARMATI RAMOS | 284.064.028-73 | 72,5 |
| 16 | MICHELLE MARCHI PEREIRA | 319.340.528-09 | 72,5 |
| 17 | LUANA JACQUES DA SILVA | 358.690.818-07 | 72,5 |
| 18 | JOELMA OLIVEIRA SANTOS | 925.622.805-04 | 70 |
| 19 | THAIS VIEIRA AMANCIO | 455.883.728-32 | 70 |
| 20 | GLAUCIA VANESSA SANTOS ASSUMPÇÃO | 341.001.748-88 | 70 |
| 21 | IVONEIDE RODRIGUES DA SILVA FERRO | 042.823.834-37 | 70 |
| 22 | SAMARIA TOGNASCA GONCALVES | 305.439.078-05 | 70 |
| 23 | GILSON ANFRISIO DOS SANTOS | 133.861.458-41 | 70 |
| 24 | MIRIAN BIGÃO MORETTI | 058.198.938-40 | 70 |
| 25 | AGHATA CRISTEL SILVA CAVALCANTI | 414.635.598-28 | 70 |
| 26 | HITALA JOANA SIMOES DA SILVA | 125.457.798-06 | 70 |
| 27 | ALICE PEIXOTO DA SILVA DE LIMA | 238.590.752-68 | 70 |
| 28 | CRISTIANE BARBOSA DOS SANTOS | 314.142.918-92 | 67,5 |
| 29 | FERNANDA GUAZZELLI CAMOLESE | 302.315.598-44 | 67,5 |
| 30 | ANDERSON JOSÉ DOS SANTOS | 055.074.507-65 | 67,5 |
| 31 | LEONICE MARIA BERGONSI | 588.208.849-68 | 67,5 |
| 32 | RUBIA CRISTINA DE SOUZA REIS | 349.103.158-37 | 65 |
| 33 | ALINE DIAS DE SOUZA | 320.243.408-06 | 65 |
| 34 | LUZIA LEANDRO | 169.563.888-39 | 65 |
| 35 | ARIANE RODRIGUES PAUFERRO | 363.017.388-88 | 65 |
| 36 | ELEIDA CLAUDINE DE SOUZA | 030.755.946-79 | 65 |
| 37 | ANA DA CONCEIÇÃO MIGUEL | 185.966.878-07 | 65 |
| 38 | SENDULI DE OLIVEIRA CAMPOS | 328.869.898-60 | 62,5 |
| 39 | SIMONE MOREIRA DOS SANTOS | 335.256.198-20 | 62,5 |
| 40 | YARA PEREIRA RAMOS MENEZES | 268.925.038-10 | 62,5 |
| 41 | LEILA CRISTINA DIAS | 300.661.268-00 | 62,5 |
| 42 | FERNANDA LIMA SOUZA DE MESQUITA | 297.356.048-92 | 62,5 |
| 43 | MAYRA CRISTINA GUEDES DE OLIVEIRA SILVA | 392.449.918-70 | 62,5 |
| 44 | MARIA APARECIDA CHAVES PRATES | 097.924.038-76 | 60 |

| | | | |
|----|---|----------------|------|
| 45 | CRISTINA MIGALES LEITE | 118.239.048-07 | 60 |
| 46 | LUCILÉIA RAMOS VIEIRA | 389.449.048-98 | 60 |
| 47 | FRANCISCA RAFAELA DOS SANTOS | 380.789.908-12 | 60 |
| 48 | SUELLEN BARBARA RODRIGUES FLORIANO | 367.347.868-03 | 60 |
| 49 | CARINA FERRO MARCHI | 364.949.558-94 | 60 |
| 50 | MARIA APARECIDA BARBOSA DE JESUS | 305.061.168-59 | 57,5 |
| 51 | SÔNIA VARGA DE SOBRAL | 075.767.588-30 | 57,5 |
| 52 | ELISÂNGELA ALVES DE OLIVEIRA | 264.856.838-79 | 57,5 |
| 53 | ANTONIA EVALDA BATISTA SOUZA | 001.199.723-01 | 57,5 |
| 54 | MARIA DE FÁTIMA DIONISIO OLIVEIRA | 121.296.128-57 | 55 |
| 55 | ERICA STRUBLIC | 280.758.428-47 | 55 |
| 56 | CLAUDIA CRISTINA DE OLIVEIRA BORGES | 162.339.498-82 | 55 |
| 57 | MARIA GORETH MACHADO DE OLIVEIRA | 568.700.782-20 | 55 |
| 58 | EMILI COSTA SZILLER | 463.851.808-75 | 55 |
| 59 | GABRYELLA CONCENZO DOS SANTOS | 442.289.818-36 | 55 |
| 60 | CRISTINA ROBERTA DA CRUZ CAMARGO | 294.002.898-20 | 55 |
| 61 | ANA MARIA SILVA NASCIMENTO | 350.812.955-15 | 55 |
| 62 | CARLA CRISTINA GEBIN | 295.125.558-67 | 52,5 |
| 63 | JOELMA GOMES PINHEIRO | 027.769.559-79 | 52,5 |
| 64 | MARIA EDILEUZA DA CUNHA SANTOS | 067.176.108-08 | 52,5 |
| 65 | RENATA PEREIRA DA SILVA BEMFICA | 373.438.688-88 | 52,5 |
| 66 | MICHELE SACRAMENTO DUARTE | 291.685.908-06 | 52,5 |
| 67 | ELENITA SILVA DE JESUS | 920.460.538-34 | 52,5 |
| 68 | RENATA APARECIDA DOS SANTOS | 254.850.878-17 | 52,5 |
| 69 | LUCIANA OLIVEIRA SANTOS DA SILVA | 251.914.948-57 | 52,5 |
| 70 | LAUCIDES AQUINO BISPO DOS SANTOS | 557.362.895-04 | 52,5 |
| 71 | DAIANA GUIMARAES DE MELO AIRES DA SILVA | 371.300.408-07 | 50 |
| 72 | LUCIANA HELENA BORGES GALVAO | 296.443.398-43 | 50 |
| 73 | EDILENE MOURA DE CAMPOS | 677.565.904-06 | 50 |
| 74 | LETICIA ARAUJO SANTOS | 439.497.578-64 | 50 |

PORTADORES DE NECESSIDADES ESPECIAIS

| Class. | Nome | CPF | Nota |
|--------|-----------------------|----------------|------|
| 1 | IVANI DA SILVA BONFIM | 152.543.708-90 | 77,5 |

Bertioga, 27 de novembro de 2021.

Comissão Especial Organizadora do Processo Seletivo Simplificado

PREFEITURA DO MUNICÍPIO DE BERTIOGA
SECRETARIA MUNICIPAL DE EDUCAÇÃO
PROCESSO SELETIVO SIMPLIFICADO
CONTRATAÇÃO TEMPORÁRIA DE PROFESSORES
EDITAL 001/2021

CLASSIFICAÇÃO FINAL PRELIMINAR DA FUNÇÃO DE PROFESSOR (A)
DE EDUCAÇÃO BÁSICA II – EDUCAÇÃO FÍSICA.

A **PREFEITURA DO MUNICÍPIO DE BERTIOGA**, por meio da Comissão Especial Organizadora do Processo Seletivo Simplificado, para provimento de caráter temporário, conforme Processo Administrativo de nº 1902/2021, torna pública **CLASSIFICAÇÃO FINAL PRELIMINAR DA FUNÇÃO DE PROFESSOR (A) DE EDUCAÇÃO BÁSICA II – EDUCAÇÃO FÍSICA**, obedecidos aos critérios de desempate e de nota mínima, conforme tabela abaixo:

| Class. | Nome | CPF | Nota |
|--------|-----------------------------------|----------------|------|
| 1 | BIANCA SANTOS DA COSTA | 413.008.328-78 | 90 |
| 2 | LIDIA ISABELA OLIVEIRA | 432.794.558-71 | 85 |
| 3 | ELIZANDRA ALMERINDA ANDRADE SILVA | 192.884.498-76 | 80 |
| 4 | DIOGO LUIZ FERREIRA CARNEIRO | 394.184.248-00 | 77,5 |
| 5 | THÁIS FREIRE DUNDER CORDEIRO | 364.137.258-50 | 77,5 |
| 6 | ROLF SCHMIDT MARTINI | 261.164.518-37 | 77,5 |

| | | | |
|----|---|----------------|------|
| 7 | SIMONE SILVA DE MACÊDO ALENCAR | 253.016.288-36 | 77,5 |
| 8 | MIGUEL DOS SANTOS LAPA | 420.058.358-54 | 77,5 |
| 9 | JOABSON HERMINIO ALVES | 411.595.888-05 | 75 |
| 10 | CYBELLI CORDEIRO SILVA | 466.536.098-71 | 75 |
| 11 | SIMONE CRISTINA GODINHO SABINO | 085.801.218-92 | 75 |
| 12 | WELTON ALVES DO CARMO | 297.501.858-46 | 72,5 |
| 13 | ALICE DE OLIVEIRA LEITE | 392.240.448-08 | 72,5 |
| 14 | JULIANA SANTOS DA SILVA | 363.202.368-92 | 70 |
| 15 | MARCIA VALERIA LONGUINHO | 118.612.978-66 | 70 |
| 16 | KIMBERLY DOS SANTOS ROSARIO | 402.108.598-06 | 70 |
| 17 | LILIAN LACERRA | 168.138.008-09 | 70 |
| 18 | FILIFE HENRIQUE PENACCHIO DE OLIVEIRA | 357.381.538-39 | 70 |
| 19 | FRANCISCA RAFAELA DOS SANTOS | 380.789.908-12 | 70 |
| 20 | RITA DE CÁSSIA VIEIRA DOS SANTOS DE OLIVEIRA | 066.888.698-61 | 70 |
| 21 | RAUL THAME DE TOLEDO ALMEIDA | 314.028.858-14 | 65 |
| 22 | POLIANA GEVIESKI KOHLER | 265.161.908-60 | 65 |
| 23 | JEFERSON DANIEL DA SILVA | 154.374.878-35 | 65 |
| 24 | JULIANA BROGIO XAVIER | 340.017.658-37 | 65 |
| 25 | RAFAEL ALMEIDA OHL | 283.632.668-92 | 65 |
| 26 | CARLOS EDUARDO VIVAN CLARIZIA | 112.196.058-83 | 65 |
| 27 | ELIELMA DOS SANTOS NERY | 448.725.548-17 | 65 |
| 28 | LUCIANO VIEIRA DA ROCHA | 286.326.468-00 | 62,5 |
| 29 | FERNANDO LOPES RUBENS | 294.462.518-77 | 62,5 |
| 30 | VANESSA OLIVEIRA DA SILVA | 296.719.568-58 | 62,5 |
| 31 | LUCIANA DE TOLEDO SOUZA | 144.761.138-18 | 62,5 |
| 32 | RODRIGO FÉLIX DA SILVA AMORIM | 360.554.708-70 | 62,5 |
| 33 | FELIPE COSTA BEZERRA DA SILVA | 383.921.538-20 | 62,5 |
| 34 | FÁBIO DOS SANTOS LIMA | 220.931.358-92 | 62,5 |
| 35 | DENIS LIMA | 314.318.238-56 | 62,5 |
| 36 | JULIANA DE SOUZA MARIANO | 180.073.068-38 | 60 |
| 37 | DIANE FERREIRA DA SILVA SANTOS | 384.143.638-22 | 60 |
| 38 | IVAN ALBERTO PIMENTEL MORENO | 284.424.068-24 | 60 |
| 39 | PRISCILA ROGELIA RAMOS | 229.515.508-80 | 60 |
| 40 | DAYANE GUIMARÃES ALVES | 440.898.378-04 | 60 |
| 41 | TAMARA APARECIDA AMORIM IZABEL | 415.507.018-94 | 60 |
| 42 | RODOLFO MONTEIRO OLIVEIRA SANTOS | 359.354.318-40 | 60 |
| 43 | RAMIRES BARBOSA NASCIMENTO | 449.861.078-44 | 60 |
| 44 | SOFIA BEZERRA ZANQUETA S. ABREU RIBELLA LOPES | 403.910.528-10 | 57,5 |
| 45 | ANDRE LUIZ CORDEIRO SILVA | 431.244.198-71 | 57,5 |
| 46 | GIOVANNA HARDER DOS SANTOS MARQUES | 467.315.458-48 | 57,5 |
| 47 | FLAVIANA PAULA SANTIAGO | 288.037.488-06 | 57,5 |
| 48 | NATÁLIA CRISTINA COSTA CARVALHO | 455.676.108-58 | 57,5 |
| 49 | RHANYEL EVANDER ALVES RAFAEL GOMES DE LIMA | 460.866.118-31 | 57,5 |
| 50 | ROSALVA GIL DOS SANTOS DE ROSSI | 121.219.718-66 | 57,5 |
| 51 | GISELLE DE ANDRADE CHAGAS | 368.592.368-41 | 57,5 |
| 52 | GEOVANA COUTINHO SANTOS | 406.212.958-25 | 57,5 |
| 56 | JORGE LUIZ DE OLIVEIRA ROSA | 335.343.608-18 | 55 |
| 53 | LEANDRO AMANCIO DOS SANTOS | 487.565.468-58 | 55 |
| 54 | DIOGO DE OLIVEIRA ALVES | 362.776.478-14 | 55 |

| | | | |
|----|-----------------------------------|----------------|------|
| 55 | ALCIDES MARQUES PEREIRA | 272.441.198-60 | 55 |
| 57 | LEONARDO DINIZ DA SILVA | 389.463.428-62 | 52,5 |
| 58 | VINÍCIUS DA CRUZ RIESCO | 489.052.938-16 | 52,5 |
| 59 | MIRELLA LONGO | 290.325.608-08 | 52,5 |
| 60 | MATHEUS CHADDAD BARREIRO DA CUNHA | 410.081.928-56 | 52,5 |
| 61 | RODRIGO DE FREITAS SILVA | 284.047.278-30 | 52,5 |
| 62 | GLEYCE HIPOLITO CARVALHO | 426.613.648-03 | 50 |

PORTADORES DE NECESSIDADES ESPECIAIS

| Class. | Nome | CPF | Nota |
|--------|-----------------------------------|----------------|------|
| 1 | MATHEUS CHADDAD BARREIRO DA CUNHA | 410.081.928-56 | 52,5 |

Bertioga, 27 de novembro de 2021.
Comissão Especial Organizadora do Processo Seletivo Simplificado

**PREFEITURA DO MUNICÍPIO DE BERTIOGA
SECRETARIA MUNICIPAL DE EDUCAÇÃO
PROCESSO SELETIVO SIMPLIFICADO
CONTRATAÇÃO TEMPORÁRIA DE PROFESSORES
EDITAL 001/2021**

**CLASSIFICAÇÃO FINAL PRELIMINAR DA FUNÇÃO
DE PROFESSOR (A) DE PRIMEIRA INFÂNCIA**

A **PREFEITURA DO MUNICÍPIO DE BERTIOGA**, por meio da Comissão Especial Organizadora do Processo Seletivo Simplificado, para provimento de caráter temporário, conforme Processo Administrativo de nº 1902/2021, torna pública **CLASSIFICAÇÃO FINAL PRELIMINAR DA FUNÇÃO DE PROFESSOR (A) DE PRIMEIRA INFÂNCIA**, obedecidos aos critérios de desempate e de nota mínima, conforme tabela abaixo:

| Class. | Nome | CPF | Nota |
|--------|---------------------------------------|----------------|------|
| 1 | INDIRA FERREIRA DA SILVA | 025.110.604-77 | 85 |
| 2 | WESLEY VAZ MARTINS | 014.858.246-05 | 85 |
| 3 | JOICE VIEIRA CAMARGO | 386.044.528-69 | 82,5 |
| 4 | PATRICIA TENIZ DE FARIA | 294.350.708-33 | 82,5 |
| 5 | KARLA FERNANDA DE CAMPOS RIBEIRO HABU | 368.150.198-02 | 82,5 |
| 6 | ANA CLAUDIA ALVES DE PAULA FERMIANO | 245.453.328-62 | 80 |
| 7 | THALITA MENEZES VITOR DE LIMA | 436.135.648-31 | 80 |
| 8 | BRUNA DE SOUZA LIMA | 380.758.758-69 | 77,5 |
| 9 | RAIMUNDA OLIVEIRA DOS SANTOS REIS | 476.927.235-91 | 77,5 |
| 10 | LUIZA MARIA DE LIMA SOUSA | 454.209.088-40 | 75 |
| 11 | EVELYN THACIANA BATISTA | 149.202.847-99 | 75 |
| 12 | PRISCILA JORGE GONCALVES | 432.636.338-05 | 75 |
| 13 | JANETE MARIA DA SILVA SCHRAMM | 276.941.448-82 | 75 |
| 14 | JOYCE ANDRIELLI BATISTA | 326.136.868-39 | 75 |
| 15 | LIVIA LUCY FONTAO NARDY RIBEIRO | 344.851.608-23 | 75 |
| 16 | TEREZA CRISTINA RODRIGUES SILVA | 291.741.298-48 | 72,5 |
| 17 | ADRIANA DOS SANTOS MAIA | 339.139.248-76 | 72,5 |
| 18 | EVELIZE DA SILVA MAIA | 304.460.148-77 | 72,5 |
| 19 | FLAVIA CRISTINA DOS SANTOS PINTO | 342.094.108-02 | 72,5 |
| 20 | ROBERTA ALVES DE AGUIAR ALMEIDA | 271.941.738-67 | 72,5 |
| 21 | SORAIA ROBERTA DIAS DE MOURA | 367.253.938-45 | 72,5 |
| 22 | VIVIAN DE AGUIAR SILVA | 333.576.878-79 | 72,5 |
| 23 | EDSON DE SOUZA ALVES | 309.442.478-30 | 72,5 |
| 24 | DANIELLE ROCHA DA SILVA | 413.731.578-79 | 72,5 |
| 25 | ELIANA ANDRADE CRUZ | 280.907.478-09 | 72,5 |
| 26 | VITÓRIA GISLENE SANTOS | 085.234.773-14 | 72,5 |
| 27 | ADRIANA DA CONCEIÇÃO ARAÚJO | 455.256.138-32 | 70 |

| | | | |
|----|--|----------------|------|
| 28 | TATIANA MIRANDA FAZIOLI | 323.143.418-13 | 70 |
| 29 | TATIANE SILVA DE AMORIM | 440.910.618-00 | 70 |
| 30 | NAIARA NASCIMENTO DOS SANTOS | 832.423.845-04 | 70 |
| 31 | DEBORA APARECIDA PRISMIC RUIZ | 339.192.988-02 | 70 |
| 32 | MARLENE RITA DO PRADO | 087.441.938-74 | 70 |
| 33 | LÁIS SOARES MULERO DE AZEVEDO | 433.201.948-28 | 70 |
| 34 | ANA PAULA CAVALCANTE DE MATOS AZEVEDO | 404.611.998-58 | 70 |
| 35 | MARIA ADENILDE SANTOS | 869.252.615-00 | 70 |
| 36 | IVONE SAMPAIO SANTOS DIAS | 002.691.765-35 | 70 |
| 37 | MELISSA MARIANGELA COQUELY DE SOUZA | 277.343.288-65 | 70 |
| 38 | MIRIAM SANTOS SOBRAL | 490.196.578-60 | 70 |
| 39 | BRUNA TELLES VIEIRA | 440.850.148-46 | 67,5 |
| 40 | RENATA GONÇALVES ARAÚJO SANTOS | 388.528.848-66 | 67,5 |
| 41 | ROSINEIDE SOUSA MUNIZ | 050.078.333-04 | 67,5 |
| 42 | MARIANA CARVALHO DE LIMA | 469.276.878-90 | 67,5 |
| 43 | EDILAINE MICHELE LOURENÇO SANTOS | 061.711.809-47 | 67,5 |
| 44 | MONIQUE DE JESUS | 311.220.908-70 | 67,5 |
| 45 | JUSCELENE MARTINS OLIVEIRA DE LIMA | 344.222.948-06 | 67,5 |
| 46 | ANA BEATIZ DE MACEDO SILVA | 435.371.318-36 | 67,5 |
| 47 | ROSANA DOS REIS SILVA | 181.623.668-30 | 67,5 |
| 48 | CARLA DA SILVA MOURA | 197.567.548-77 | 67,5 |
| 49 | ROSANA ORTEGA DE MORAIS TOBIAS | 299.026.638-00 | 67,5 |
| 50 | JÉSSICA NUNES VIVEIROS | 345.684.788-20 | 67,5 |
| 51 | SELMA CRISTINA DA COSTA | 129.245.248-06 | 67,5 |
| 52 | SANDRA TABAJARA RAMOS DE SOUZA | 197.542.878-13 | 67,5 |
| 53 | NATHALY IASMINE BARREIRO CELIS DE OLIVEIRA | 469.715.508-46 | 67,5 |
| 54 | SONIA DA FONSECA VAZ NETA | 420.031.328-64 | 67,5 |
| 55 | EVELYNE CLEMENTINO DE SOUZA | 375.432.318-08 | 67,5 |
| 56 | MONICA DOS SANTOS GOMES NASCIMENTO | 349.778.928-36 | 67,5 |
| 57 | JUNIOR APARECIDO DOS SANTOS | 163.181.438-90 | 65 |
| 58 | CAMILA XAVIER SILVA | 380.906.838-19 | 65 |
| 59 | NARAIANA SANTOS FONTES DE MEIRELLES | 304.286.688-28 | 65 |
| 60 | KELLY WIEDERSPERGER RAMALHO | 296.373.998-28 | 65 |
| 61 | VIRGINIA APARECIDA SATO | 169.652.468-71 | 65 |
| 62 | ERIKA BERNARDO DOS SANTOS DE AGUIAR | 306.902.678-86 | 65 |
| 63 | MITIKO IMAI RODRIGUES | 091.495.838-08 | 65 |
| 64 | PALOMA CAROLAINÉ FABRIS | 369.605.768-14 | 65 |
| 65 | CLAUDIA DENISE CATALANI | 082.572.738-30 | 65 |
| 66 | MORGANA SILVA CONCEIÇÃO DE SOUZA | 344.660.878-81 | 65 |
| 67 | JEANE BONFIM RAMOS | 307.075.728-60 | 65 |
| 68 | GABRIELA ALVES | 485.187.568-12 | 65 |
| 69 | JENNIFFER CAROLINE SILVA DA ROCHA | 393.119.248-22 | 65 |
| 70 | JANAINA PIRES DE AVILA | 324.841.068-07 | 65 |
| 71 | ANA CAROLINA ARRUDADIAS GOMES | 224.405.528-01 | 65 |
| 72 | DANIELA CAMILO DE OLIVEIRA | 392.829.448-24 | 65 |
| 73 | MARISA RODRIGUES DE OLIVEIRA | 373.438.658-62 | 65 |
| 74 | ELEN ALVES SILVA GONÇALVES | 371.598.358-24 | 65 |
| 75 | LUANA TOSCANO DE CASTRO PORTES | 236.896.788-54 | 65 |
| 76 | VALDELUCIA MACHADO DE OLIVEIRA | 262.982.188-90 | 65 |
| 77 | KETHELLINN CAROLINE DE SOUZA ARAUJO | 471.908.388-99 | 65 |
| 78 | MARA CRISTINA CAPORALI DO PRADO | 264.955.738-98 | 65 |
| 79 | RENATA DE SOUSA TENORIO DA SILVA | 194.727.528-37 | 65 |
| 80 | JULIA BARRETO SILVA DOS SANTOS | 462.410.778-05 | 65 |
| 81 | LETÍCIA HENKEL LOPES | 403.508.098-52 | 65 |
| 82 | EVELYN CEZARIO DE ABREU | 469.733.398-59 | 65 |
| 83 | JULIANA DE SOUSA PEREIRA | 432.917.668-81 | 65 |
| 84 | ALESSANDRA PINTO DA LUZ ALMEIDA | 147.862.478-71 | 65 |
| 85 | PRISCILA BERVOLLY LIMA QUIRINO | 336.646.058-02 | 65 |

| | | | |
|-----|---|----------------|------|
| 86 | ANA PAULA DAMAS CARRILHO OTTANE | 351.164.738-05 | 62,5 |
| 87 | SIMONE FERNANDES DIAS | 403.509.768-30 | 62,5 |
| 88 | ROSA MARIA VASCONCELOS BRANDÃO | 040.268.743-46 | 62,5 |
| 89 | KELLY CRISTINA RODRIGUES CARVALHO | 260.633.508-29 | 62,5 |
| 90 | ANA PAULA SANTOS DE MELO | 261.121.178-78 | 62,5 |
| 91 | MARICI ANTUNES KUSUNOKI | 260.804.308-94 | 62,5 |
| 92 | ROSILEIDE GUIMARAES PINO LOPES | 314.459.908-57 | 62,5 |
| 93 | EDAILDES BRANDÃO DE SOUSA | 376.410.678-67 | 62,5 |
| 94 | CARIN SUELEM DO SANTOS MIRANDA | 361.939.058-47 | 62,5 |
| 95 | VERÔNICA MARIA CONCEIÇÃO SANTOS GAUDENCIO | 347.889.188-46 | 62,5 |
| 96 | VANESSA PATRICIA NISIYAMAMOTO | 247.575.388-98 | 62,5 |
| 97 | PATRICIA DA CONCEIÇÃO BRITO ANDRADE | 269.311.298-21 | 62,5 |
| 98 | INGRED DE ALCANTARA DO NASCIMENTO | 418.699.398-08 | 62,5 |
| 99 | ERICA PEREIRA DA SILVA | 291.244.358-05 | 62,5 |
| 100 | DENICE SANTANA SANTANA DIAS | 252.098.788-05 | 62,5 |
| 101 | TATIANE DOS SANTOS GARCIA | 299.540.738-17 | 62,5 |
| 102 | EDIANA CORDEIRO DA SILVA | 046.635.853-96 | 62,5 |
| 103 | MARCELA ABREU E SANTOS | 364.719.228-76 | 62,5 |
| 104 | LETICIA DO NASCIMENTO ALVES | 377.021.048-48 | 62,5 |
| 105 | ALINE RAMOS CASTILHO | 303.008.308-07 | 62,5 |
| 106 | ELOISA HENRIQUES CALO | 325.494.678-25 | 62,5 |
| 107 | NATHACHY MARTINS CARDOSO ANDRADE | 342.443.058-74 | 62,5 |
| 108 | SILVANA APARECIDA FRANCISCO | 051.255.878-77 | 62,5 |
| 109 | ROSIANE DE SOUZA OLIVEIRA | 373.400.448-92 | 62,5 |
| 110 | NEILANE CARMO SANTOS | 310.377.528-80 | 62,5 |
| 111 | ALINE DE SOUSA YAMAMOTO | 109.514.146-58 | 62,5 |
| 112 | ANDRÉIA ALVES | 160.516.498-40 | 62,5 |
| 113 | ELENICE SOUSA | 097.810.768-36 | 62,5 |
| 114 | ERIKA RIOS MARQUES SILVA | 411.554.728-61 | 62,5 |
| 115 | ISABELY NOVOA MESQUITA DA CRUZ | 482.208.238-52 | 62,5 |
| 116 | LARISSA DA SILVA SANTOS | 434.967.248-62 | 62,5 |
| 117 | LETICIA IANNUZZI | 446.158.638-37 | 62,5 |
| 118 | MÁRCIA SOUSA PINHEIRO DA ROCHA | 339.365.778-03 | 62,5 |
| 119 | ISABELA NOCHIERE CEDRAN | 434.222.738-08 | 62,5 |
| 120 | MARIA DE FÁTIMA CAMARGO TITO | 121.205.248-07 | 62,5 |
| 121 | ALINNE DE OLIVEIRA ARAÚJO | 304.525.018-14 | 60 |
| 122 | KELLY CRISTINE SILVA DO NASCIMENTO | 375.822.288-55 | 60 |
| 123 | IRENE NUNES DA SILVA ICHAPO | 134.071.668-26 | 60 |
| 124 | JULIANA CORREA BRITTO | 306.291.828-41 | 60 |
| 125 | CARLIANE PEREIRA DE JESUS | 306.390.038-93 | 60 |
| 126 | SHIRLEY DA SILVA PAIXÃO FERREIRA | 097.912.208-24 | 60 |
| 127 | HILMA DE MORAES LOURENÇO | 260.608.228-19 | 60 |
| 128 | REBECCA ALVES SANTOS COSTA | 413.906.708-05 | 60 |
| 129 | ELAINE APARECIDA PINHO | 260.764.788-61 | 60 |
| 130 | VALERIA PANACE DORADOR SERVILLEIRA | 112.666.128-74 | 60 |
| 131 | MARIANA DOS SANTOS OLIVEIRA | 417.056.518-52 | 60 |
| 132 | VERA RITA DE TOLEDO | 057.333.818-33 | 60 |
| 133 | THAIS ANDREA ROSA LEITE | 108.584.558-38 | 60 |
| 134 | LILIAN SANTANA ARAÚJO NUNES | 263.890.368-09 | 60 |
| 135 | LETÍCIA VERISSIMO NATÁRIO | 442.295.018-54 | 60 |
| 136 | ELAINE NASCIMENTO DOS SANTOS FERREIRA | 328.756.568-05 | 60 |
| 137 | JULIANA DA COSTA NOBRE | 298.216.398-52 | 60 |
| 138 | JACKELINE APARECIDA DA CONCEIÇÃO PEREIRA | 300.538.788-76 | 60 |
| 139 | DEBORA SILVA EVANGELISTA SANTOS | 304.161.518-50 | 60 |
| 140 | SHEILA FAGUNDES MELO | 263.207.728-16 | 60 |
| 141 | KAREN DA SILVA | 398.046.268-45 | 60 |
| 142 | ANDRÉIA CRISTINA DE BARROS LOPES VIEIRA | 324.922.498-75 | 60 |
| 143 | SANDRA REGINA MANIAS BALDO | 043.514.128-79 | 60 |

| | | | |
|-----|--|----------------|------|
| 144 | ALESSANDRA DOS SANTOS BUONO | 310.160.258-07 | 57,5 |
| 145 | SHEILA DE ALMEIDA | 288.143.258-12 | 57,5 |
| 146 | NATALIA BERNARDINO DE QUEIROZ SALES | 314.408.478-60 | 57,5 |
| 147 | NATHALIA DA SILVA DONZALISK PEREIRA | 411.211.938-03 | 57,5 |
| 148 | MIRIÃ SILVA SANTIAGO NASCIMENTO | 417.019.468-31 | 57,5 |
| 149 | JULIANA TOLEDO OLIVEIRA | 330.534.638-81 | 57,5 |
| 150 | GREICE PIRES AGUIAR | 027.200.733-18 | 57,5 |
| 151 | THAIS GOMES DA SILVA | 350.453.988-73 | 57,5 |
| 152 | GLAUCIA PIRES DA SILVA | 048.450.963-23 | 57,5 |
| 153 | ANA PAULA SANTOS DA SILVA | 097.778.338-30 | 57,5 |
| 154 | ARACELLE BARROS DE OLIVEIRA | 029.963.779-40 | 57,5 |
| 155 | DANIELLE CRISTINA BETTONI | 283.782.488-79 | 57,5 |
| 156 | MARIA LUCIA DOS SANTOS | 169.547.308-66 | 57,5 |
| 157 | MAGALI APARECIDA DA SILVA BABICHAK | 108.635.038-37 | 57,5 |
| 158 | JÉSSICA TAIS RODRIGUES ARIAS | 338.392.878-04 | 57,5 |
| 159 | CAROLINE GOMES DA SILVA | 417.998.598-51 | 57,5 |
| 160 | CRISTINA CAMPOS RODRIGUES PINTO | 150.253.018-07 | 57,5 |
| 161 | ANA CAROLINA SOUTO VILLA VERDE | 426.760.988-88 | 57,5 |
| 162 | JOANA DARCK SEVERO DANTAS | 053.398.484-00 | 57,5 |
| 163 | GEISA AMPARO DOS SANTOS | 069.933.725-92 | 57,5 |
| 164 | AUDREA ALESSANDRA DIAS RAMOS PATRICIO | 121.384.728-17 | 57,5 |
| 165 | TALYTA FERNANDA DE ALMEIDA | 342.276.468-20 | 57,5 |
| 166 | JOSE MARTINS MIRANDA | 348.721.108-46 | 57,5 |
| 167 | VANESSA ALMEIDA DE AQUINO | 418.718.428-75 | 57,5 |
| 168 | CARLA CRISTINA COSTA PRADO | 420.912.448-64 | 57,5 |
| 169 | CARINA DE SOUZA GOMES | 268.256.628-64 | 57,5 |
| 170 | ELAINE CRISTINA DE MORAIS MARTINS | 286.104.338-54 | 57,5 |
| 171 | PRISCILA SANTOS DE ALBUQUERQUE | 302.087.088-71 | 57,5 |
| 172 | LIGIA CRISTINA RIBEIRO | 919.322.979-87 | 55 |
| 173 | MARCIA ANDREA CASSIMIRO MEM DE SÁ | 097.754.998-44 | 55 |
| 174 | CAMILLA DE CASTRO | 282.186.088-93 | 55 |
| 175 | MARIA CRISTINA DE BRITO PEREIRA | 320.472.745-91 | 55 |
| 176 | LÍLIA FREITAS GONÇALVES | 001.056.405-57 | 55 |
| 177 | MARIANA DA CONCEIÇÃO FERNANDES | 230.328.488-06 | 55 |
| 178 | MARIA DO CARMO CORDEIRO TICIANELLI | 037.204.233-36 | 55 |
| 179 | SILVIA CRISTINA VASCONCELOS SAMPAIO | 370.228.968-28 | 55 |
| 180 | REGINALVA ALVES LIMA | 302.501.798-81 | 55 |
| 181 | ALINE DOS SANTOS DO ROSÁRIO | 368.690.498-58 | 55 |
| 182 | SABRINA DUARTE NORONHA | 453.665.348-10 | 55 |
| 183 | ELLEN PEREIRA CRUZ | 328.832.768-62 | 55 |
| 184 | JACQUELINE LOPES DOS SANTOS | 312.175.288-06 | 55 |
| 185 | ANA MARIA FERREIRA GÓMEZ | 293.422.758-85 | 55 |
| 186 | RACHEL KAROLYNA LEME SERRA MARTINS | 497.447.248-89 | 55 |
| 187 | LUCIANA CATIA DA SILVA SANTOS | 355.765.728-07 | 55 |
| 188 | REBECA RODRIGUES DOS SANTOS | 397.823.138-74 | 55 |
| 189 | MARCIA ALVES CORDEIRO | 159.076.028-05 | 55 |
| 190 | LUCAS SANTANA SOUZA | 401.431.078-79 | 55 |
| 191 | ELISABETE GRACIA PEREIRA | 307.906.098-94 | 55 |
| 192 | TATIANE ERIKA DO CARMO MARTINS | 275.215.458-50 | 55 |
| 193 | CARMEN LIDIA ALVAREZ NACARATO | 086.181.448-78 | 55 |
| 194 | KÁTIA SÁ E SOUSA | 051.645.353-00 | 55 |
| 195 | MÉRCIA APARECIDA DE SOUZA PEREIRA | 325.655.638-84 | 55 |
| 196 | RITA DE CÁSSIA BEZERRA | 385.236.818-92 | 55 |
| 197 | DAIANE BARBOSA DE OLIVEIRA | 437.050.218-77 | 55 |
| 198 | ELIZANDRA DAMIANA ALVES DOS SANTOS SILVA | 317.547.228-14 | 55 |
| 199 | LUANA DOS ANJOS ALVES | 380.659.238-10 | 55 |
| 200 | BARBARA ROBERTA SOARES DA SILVA | 290.849.668-21 | 55 |
| 201 | GEIZA RIBEIRO DE SOUZA | 318.507.758-00 | 55 |

| | | | |
|-----|--|----------------|------|
| 202 | MARIA DE FÁTIMA SOUZA UREY | 000.785.727-62 | 55 |
| 203 | KELLY LEITE DE ANDRADE VENÂNCIO DE PINHO VICENTE | 296.315.678-26 | 55 |
| 204 | ADRIANA GONÇALVES DA CRUZ | 246.144.728-42 | 55 |
| 205 | FABIANA CATARINA DOS SANTOS GARCIA OLIVEIRA | 320.698.218-97 | 55 |
| 206 | CINDY BARBOSA | 162.312.808-02 | 55 |
| 207 | SÉRGIO LINO DO NASCIMENTO | 162.378.268-66 | 55 |
| 208 | MONICA APARECIDA VIEIRA MESSIAS | 256.771.838-90 | 55 |
| 209 | CAROLINA CARVALHO CORREIA GONÇALVES | 349.103.178-80 | 55 |
| 210 | BRUNA SANTOS DA COSTA | 364.344.258-05 | 55 |
| 211 | VIVIANE AGOSTINHO DE FONTES | 096.318.484-93 | 55 |
| 212 | MARTHA DE FATIMA PEREIRA STOLEMBERGER | 770.738.276-53 | 55 |
| 213 | TATIANE MARIA DA SILVA GOES | 313.867.888-21 | 55 |
| 214 | MARIANE TEREZINHA RIBEIRO | 399.615.278-79 | 55 |
| 215 | DAIANE FIGUEIROA RIBEIRO | 307.076.108-93 | 55 |
| 216 | VERONICA VIEIRA DE MELO | 380.332.398-32 | 52,5 |
| 217 | AGATHA URSULA DA SILVA FERREIRA | 344.354.168-24 | 52,5 |
| 218 | JOCIMARA SILVA NUNES | 310.377.288-23 | 52,5 |
| 219 | ROSANGELA ARAUJO DIAS | 169.605.718-39 | 52,5 |
| 220 | TATIANE AURELIANO SIMONI | 181.792.068-58 | 52,5 |
| 221 | ANA MARIA DE BRITO HASHIMOTO | 016.984.763-29 | 52,5 |
| 222 | MARIA DAS GRAÇAS DA SILVA ALEXANDRE | 108.486.718-48 | 52,5 |
| 223 | LUCYERICA DOS SANTOS | 328.509.038-33 | 52,5 |
| 224 | ALINE MARIA GOMES PINTO | 366.196.388-05 | 52,5 |
| 225 | LÚCIA HELENA DE ALMEIDA PIMENTEL | 020.992.548-50 | 52,5 |
| 226 | ADRIANA EVANGELISTA DA SILVA CABRERA | 145.249.908-01 | 52,5 |
| 227 | ALEXANDRINA DOS SANTOS NERIS | 265.773.158-92 | 52,5 |
| 228 | CAMILA DE SOUZA SANTOS ARAÚJO | 341.506.778-59 | 52,5 |
| 229 | JÉSSICA OLIVEIRA COSTA | 408.776.298-03 | 52,5 |
| 230 | MICHELLE ARAÚJO RODRIGUES DE OLIVEIRA | 361.602.948-14 | 52,5 |
| 231 | LUCIENE CRISTINA TOROK | 140.636.078-36 | 52,5 |
| 232 | BEATRIZ LIMA PEREIRA | 481.477.478-88 | 52,5 |
| 233 | CAMILA BARBOSA AMORIM BACHIEGA | 353.765.178-37 | 52,5 |
| 234 | ANA CAROLINA SIQUEIRA PITTA | 295.912.228-31 | 52,5 |
| 235 | JUCINEIA SILVA DOS SANTOS PEREIRA | 288.399.108-16 | 52,5 |
| 236 | ANA PAULA CARDOSO DE OLIVEIRA CORDEIRO | 313.351.028-25 | 52,5 |
| 237 | SILVIA DE ALMEIDA CAMPOS | 305.688.348-28 | 52,5 |
| 238 | ELISABETE RODRIGUES MOREIRA | 333.053.098-73 | 52,5 |
| 239 | INGRID ANDRADE MOYA | 430.843.308-83 | 52,5 |
| 240 | GABRIELA ALVES DE AGUILAR | 386.785.048-89 | 52,5 |
| 241 | DELMA LIMA PEREIRA | 069.664.796-67 | 52,5 |
| 242 | MUNIRA ALI ABOU HAMD | 257.596.378-86 | 52,5 |
| 243 | FRANCISCA FRANCILENE DA SILVA FREIRE | 304.170.928-73 | 52,5 |
| 244 | PRISCILA ROBERTA SILVA DE CARVALHO FERREIRA | 399.023.228-24 | 52,5 |
| 245 | CRISTINA TEIXEIRA DE MELO SANTOS | 274.976.168-97 | 52,5 |
| 246 | CAROLINA RIBEIRO P. DE LIMA | 339.154.858-45 | 52,5 |
| 247 | SIMONE DA SILVA | 220.934.398-40 | 52,5 |
| 248 | JOSEMAR DOS SANTOS ARAUJO | 119.130.386-10 | 52,5 |
| 249 | GILVANE SANTOS DE LIMA | 286.129.038-23 | 52,5 |
| 250 | LUCIMARA GAETA LUCCHESI LUZ | 179.083.268-38 | 52,5 |
| 251 | PRISCILA OLIVEIRA MORENO | 304.077.728-98 | 52,5 |
| 252 | LILIANE DÉBORA MATOS MENEZES | 288.075.008-33 | 52,5 |
| 253 | JULIANA BARROS | 280.025.588-98 | 52,5 |
| 254 | GIOVANNA FOZ SEMENDRI | 328.524.068-70 | 52,5 |
| 255 | PATRICIA MUNIQUE EVANGELISTA BUENO DOS SANTOS | 405.226.748-60 | 50 |
| 256 | MARIANA GOMES SACRAMENTO DE SOUZA | 328.153.618-25 | 50 |
| 257 | MARLENE BRANDT | 876.790.788-15 | 50 |
| 258 | SIMONE SILVA DE OLIVEIRA | 361.759.288-06 | 50 |
| 259 | LUIZA RIBEIRO KIERME | 070.266.548-70 | 50 |

| | | | |
|-----|---|----------------|----|
| 260 | SILVIA DA SILVA LIMA | 213.010.078-38 | 50 |
| 261 | BIANCA RODRIGUES DOS SANTOS MARQUES | 350.962.668-00 | 50 |
| 262 | GRÉCIA MAROTTI DA SILVA FERREIRA | 292.174.458-94 | 50 |
| 263 | LADYSLAINE GRIEBELER MEDEIROS | 383.612.108-57 | 50 |
| 264 | ELAINE APARECCIDA VIEIRA MACHADO | 287.779.958-13 | 50 |
| 265 | RAILMA LIMA MOREIRA | 587.318.905-63 | 50 |
| 266 | ANDREIA DAS GRAÇAS SILVA | 326.137.668-67 | 50 |
| 267 | ADRIELE NOVAIS DA SILVA | 019.957.942-36 | 50 |
| 268 | ILANE NASCIMENTO SILVA | 326.036.598-20 | 50 |
| 269 | LARISSA DE SOUSA TENREIRO | 404.698.198-98 | 50 |
| 270 | ROSICLAUDIA LEITE DA SILVA TRINDADE | 008.055.144-06 | 50 |
| 271 | RAQUEL SILVA CARVALHO | 386.407.458-46 | 50 |
| 272 | DOUGLAS ROBERT TOBIAS | 298.192.588-12 | 50 |
| 273 | GISELE BATISTA DA SILVA | 331.965.718-66 | 50 |
| 274 | MARCIA APARECIDA FRANCO DE OLIVEIRA SANTANA | 248.495.418-28 | 50 |
| 275 | GIOVANNA RODRIGUES BATISTA | 377.000.448-56 | 50 |
| 276 | MORGANA APARECIDA SANTOS DOS REIS | 296.749.068-78 | 50 |
| 277 | FABIANA ARLINDO DO ROSARIO | 199.310.088-14 | 50 |
| 278 | KATIELLE SANTOS OLIVEIRA | 466.886.558-37 | 50 |
| 279 | GREISE COSME DA CRUZ | 347.919.138-09 | 50 |
| 280 | DEBORAH DUARTE DE AMORIM LIVIERO | 314.424.378-71 | 50 |
| 281 | ELIZABETH DOS SANTOS OLIVEIRA | 032.856.155-08 | 50 |
| 282 | KAREN CRISTINA SILVA PRADO | 420.912.638-18 | 50 |
| 283 | SUZANA LEITE | 156.410.258-01 | 50 |
| 284 | VIVIANE MATEUS PORTO MENDES | 273.513.098-33 | 50 |
| 285 | CLAUDIA APARECIDA DOS SANTOS SILVA | 123.182.168-00 | 50 |
| 286 | JAILDE FERNANDES PINHEIRO LEÃO | 350.746.508-60 | 50 |
| 287 | DENISE DOS SANTOS DA SILVA SOUZA | 062.236.638-62 | 50 |
| 288 | SOPHIA MAUGER CAMPOS | 314.217.658-61 | 50 |
| 289 | BARBARA BRANCO MANGUEIRA | 219.948.608-71 | 50 |
| 290 | SARAH SOUSA DA SILVA | 525.935.828-71 | 50 |
| 291 | MARIA DAS VITÓRIAS DE ALMEIDA DE AZEVEDO | 146.946.338-56 | 50 |
| 292 | ARYANGELA MARIA DE CARVALHO ELOI | 046.244.114-80 | 50 |
| 293 | ANTONIA MARINA SILVA DOS SANTOS | 101.799.608-30 | 50 |
| 294 | GISLAINE RODRIGUES DO NASCIMENTO | 286.130.338-73 | 50 |
| 295 | LEIE DIANE MARTINS DA SILVA | 433.080.558-80 | 50 |
| 296 | MARINA CRISTINA REIS BARBOSA | 348.671.238-11 | 50 |
| 297 | LUCIANA AUGUSTO FERREIRA | 007.458.244-55 | 50 |
| 298 | MARIA DO ROSARIO PAIVA | 039.386.826-55 | 50 |

Bertioga, 27 de novembro de 2021.
Comissão Especial Organizadora do Processo Seletivo Simplificado

CLASSIFICAÇÃO DOS PROFESSORES PARA CONCURSO DE REMOÇÃO PROFESSOR DE EDUCAÇÃO BÁSICA I

| CLASSIFICAÇÃO | REGISTRO | NOME | PONTUAÇÃO |
|---------------|----------|--|-----------|
| 1º | 672 | Cristiane Margarete Machado | 211,98 |
| 2º | 738 | Cleonice Maria Araújo Garcêz | 204,94 |
| 3º | 1162 | Daniela Rogério Fagundes do Nascimento | 193,44 |
| 4º | 2708 | Alvina Fátima Mendonça Castro | 157,66 |
| 5º | 2304 | Gisela Pinheiro dos Santos | 152,10 |
| 6º | 4381 | Fernanda Casqueiro Souza da Silva | 117,38 |
| 7º | 4053 | Adriana Aparecida Vasconcelos | 112,20 |
| 8º | 4371 | Amanda Oliveira de Amorim | 110,24 |
| 9º | 5380 | Angela Maria Avelino Nascimento | 93,82 |
| 10º | 5249 | Sheila Anfrísio Rocha | 93,48 |

| | | | |
|-----|--------|-------------------------------------|-------|
| 11º | 4931 | André Luiz Araújo Silva | 91,38 |
| 12º | 4202.2 | Sandra Regina Gomes de Carvalho | 82,44 |
| 13º | 5862 | Cibele Maurício da Silva Cruz | 71,44 |
| 14º | 4842 | Carla Aparecida Góes Palão da Silva | 70,18 |
| 15º | 5197.2 | Simone Maria Vincov de Abreu | 69,03 |
| 16º | 4882.3 | Auzeni Ferreira da Fonseca de Souza | 61,62 |
| 17º | 5382.2 | Luciana Martins | 59,77 |
| 18º | 5872 | Magno Martins de Souza | 52,80 |
| 19º | 5946 | Gabriel Santos do Bom Sucesso | 50,48 |
| 20º | 4910.3 | Daniele Cristine de Souza | 48,78 |
| 21º | 5949 | Jilvanaldo Alves Barboza | 46,08 |
| 22º | 5889 | Michele de Abreu Lopes de Lima | 37,42 |
| 23º | 5950 | Lidiane Aparecida Silva Santos | 27,08 |

Bertioga, 26 de novembro de 2021.
Comissão de Atribuição e Remoção

CLASSIFICAÇÃO DOS PROFESSORES PARA CONCURSO DE REMOÇÃO PROFESSOR DE EDUCAÇÃO BÁSICA II - ARTE

| | NOME | PONTUAÇÃO |
|----|---------------------------------|-----------|
| 1º | MARIA LUIZA COSTA BRAGA SCHMIDT | 26,06 |

PROFESSOR DE EDUCAÇÃO BÁSICA II – EDUCAÇÃO ESPECIAL

| | NOME | PONTUAÇÃO |
|----|-----------------------------|-----------|
| 1º | SANDRA MARIA ZAPATER OLIVAN | 88,47 |

PROFESSOR DE EDUCAÇÃO BÁSICA II – EDUCAÇÃO FÍSICA

| | NOME | PONTUAÇÃO |
|----|-----------------------------------|-----------|
| 1º | ÉLIO RÓCIO FRANCO RIZZI | 81,22 |
| 2º | CINTHIA CRISTHIANE VALEZE CHANCES | 53,76 |

Bertioga, 26 de novembro de 2021.
Comissão de Atribuição e Remoção

CLASSIFICAÇÃO DOS PROFESSORES PARA CONCURSO DE REMOÇÃO PROFESSOR DE PRIMEIRA INFÂNCIA

| | NOME | PONTUAÇÃO |
|----|-----------------------|-----------|
| 1º | MARIA ADENILDE SANTOS | 116,44 |

Bertioga, 26 de novembro de 2021.
Comissão de Atribuição e Remoção

Núcleo de Educação Municipal Teodoro Quirino

Edital de Convocação

A Direção do Núcleo de Educação Municipal Teodoro Quirino com sede na Rua Victorio Guidolim, 352, Jd. Indaiá, Bertioga, CEP: 11.260-594 **CONVOCA** os senhores pais, funcionários, docentes da U.E. e demais interessados nas demandas educacionais a participarem da Assembleia Geral Ordinária de Conselho de Escola Virtual, que se realizar-se-á no dia 02 de dezembro de 2021 (quinta-feira), às 12h em 1ª convocação e às 12h15min em 2ª convocação, nos termos do Estatuto Padrão.

Para acessar a reunião:

<https://meet.google.com/ucb-ieam-cay>

Bertioga, 23 de novembro de 2021.

Édila Dantas da Silva
Responsável pela Direção

QUADRO DE VAGAS PARA FIXAÇÃO DE SEDE**PROFESSOR DE EDUCAÇÃO BÁSICA II –
EDUCAÇÃO ESPECIAL/ INCLUSIVA**

| UNIDADE DE ENSINO | VAGAS |
|--|-----------|
| EM BORACÉIA | 01 |
| NEIM ELIZABETH REGINA APARECIDA GARCIA | 01 |
| CEE | 01 |
| TOTAL | 03 |

Bertioga, 26 de novembro de 2021.
Comissão de Atribuição e Remoção

**QUADRO DE BLOCOS PARA ESCOLHA –
ATRIBUIÇÃO/ PROFESSORES NÃO SEDIADOS
EDUCAÇÃO ESPECIAL/ INCLUSIVA**

| UNIDADE DE ENSINO/ PÓLOS | VAGAS |
|---|-----------|
| PÓLO/EMEIF BORACEIA | 01 |
| PÓLO/EM HILDA STRENGER RIBEIRO | 01 |
| PÓLO/EM PROF. JOSÉ INÁCIO HORA | 01 |
| PÓLO/EM DR. JOSÉ ERMÍRIO DE MORAES FILHO | 01 |
| PÓLO/EM JOSÉ DE OLIVEIRA DOS SANTOS | 01 |
| PÓLO/EM JARDIM VISTA LINDA | 01 |
| PÓLO/EM JOSÉ CARLOS BUZINARO | 01 |
| PÓLO/EM GOV. MÁRIO COVAS JÚNIOR | 01 |
| PÓLO/EM DR. DINO BUENO | 01 |
| PÓLO/NEIM ELIZABETH REGINA APARECIDA GARCIA | 01 |
| CEE | 03 |
| TOTAL | 13 |

Bertioga, 26 de novembro de 2021.
Comissão de Atribuição e Remoção

**SECRETARIA DE
SERVIÇOS URBANOS****EDITAL DE EXUMAÇÕES N.º 018 /2021 - DICEM**

Faço público que após o **prazo de 30 (trinta) dias** a contar da publicação do presente edital e em conformidade com o Artigo 14 e seus Parágrafos da **Lei Municipal N.º 716/06**, serão exumados os restos mortais existentes nas gavetas ou campas de solo cujos nomes e números vão abaixo relacionados, sendo os despojos recolhidos ao ossuário comum do Cemitério Municipal.

| Gaveta / Carsolo: | Local / Ref.: | Sepultura n.º: | Nome: | Data Venc.: |
|-------------------|---------------|----------------|-------------------------------|-------------|
| GV | - | 3416 | ALVARO RANDIS NETO | 22/12/21 |
| GV | - | 3403 | CELSO LUIZ MARCHESINI RIVIRA | 05/12/21 |
| GV | - | 3404 | CLEUZA MARIA ALGARTE DE BRITO | 05/12/21 |
| GV | - | 3411 | CRISLAINE EVELYN O FERNANDES | 11/12/21 |
| GV | - | 3418 | DESCONHECIDO 72/2018 | 14/12/21 |
| GV | - | 3417 | EDINALVA VICENTE DE LIMA | 24/12/21 |
| GV | - | 3409 | EDMUNDO KNORST | 06/12/21 |
| GV | - | 3419 | ENILDE ANTUNES DE BARROS | 25/12/21 |
| CAMPA | 0184 | 2905 | GERLANDIA LISBOA LOPES | 09/12/21 |
| GV | - | 3407 | GILDO BATISTA FILHO | 05/12/21 |
| GV | - | 3410 | GISELE REGINA DA SILVA | 08/12/21 |
| GV | - | 3420 | GUILHERME COUTINHO CRAMOLISK | 27/12/21 |

| | | | | |
|-------|------|------|----------------------------------|----------|
| GV | - | 3413 | JOÃO CANDIDO DE SOUZA | 17/12/21 |
| GV | - | 3408 | JOSE FERREIRA DO NASCIMENTO | 04/12/21 |
| GV | - | 3401 | JOSELINDO SANTOS SILVA | 01/12/21 |
| GV | - | 3405 | JOSIVAL AMARO DO NASCIMENTO | 05/12/21 |
| GV | - | 3402 | MARIA RODRIGUES DO PRADO | 01/12/21 |
| CAMPA | 090 | 0090 | MAURICIO SOLON MOTA | 11/12/21 |
| CAMPA | 0079 | 0208 | MERCEDES CONRADO CAMILO | 06/12/21 |
| GV | - | 3418 | PEDRO MAIA | 27/12/21 |
| GV | - | 3406 | SOLANGE FREIRE SOARES | 05/12/21 |
| GV | - | 3415 | SUELI INES DE OLIVEIRA RODRIGUES | 16/12/21 |
| GV | - | 3412 | VALDEMIR DA SILVA | 14/12/21 |

INFORMAMOS QUE, COM BASE NA LEI N.º. 716/2006, REGULAMENTADA PELO DECRETO N.º. 1146/2006 E COMPLEMENTADA PELA LEI N.º. 0051/2006, OS CONCESSIONARIOS DE SEPULTURAS DE SOLO NO CEMITERIO MUNICIPAL, SEJAM ELAS PERPÉTUAS OU TEMPORARIAS, SÃO RESPONSÁVEIS PELA CONSTRUÇÃO, MANUTENÇÃO, CONSERVAÇÃO E ASSEIO DAS MESMAS, SOB PENA DE MULTAS DETALHADAS NA LEI COMPLEMENTAR N.º. 051/2006, AMPARADA PELA LEI N.º. 324/98.

**EM SEPULTURAS NÃO RECADASTRADAS
E NÃO REFORMADAS, NÃO SERÃO PERMITIDOS.
NOVOS SEPULTAMENTOS.**

Marco Silva Sant' Anna.
Chefe de Divisão de Cemitério - DICEM.

EDITAL N.º 019/2021 - DICEM

Com base na Lei n.º 716/2006 e seus Decretos, solicitamos o comparecimento, no prazo máximo de 30 (trinta) dias, no Cemitério Municipal de Bertioga (localizado na Rua Jorge Ferreira, s/ n.º. - Centro), dos contribuintes abaixo relacionados para tratarem de assuntos referentes aos seguintes processos:

| CONTRIBUINTE: | PROCESSO: |
|------------------------------------|------------|
| FATIMA APARECIDA JORGE | 7623/2009 |
| JAIRO RODRIGUES BATISTA | 4744/2005 |
| ANA MARIA RIBEIRO DOS SANTOS RIGHI | 0909/2011 |
| MARINA COSMO DE SOUZA | 9896/2010 |
| ALEX SANDRO DE SOUZA | 9487/2015 |
| ODETE HENRIQUE DOS SANTOS | 3345/2009 |
| SEBASTIANA MARIA G. SILVA | 3949/2004 |
| MARIA CRISTINA MARQUES | 11694/2011 |

Marco Silva de Sant' Anna.
Chefe de Divisão de Cemitério - DICEM.

SECRETARIA DE EDUCAÇÃO**QUADRO DE BLOCOS PARA ESCOLHA – ATRIBUIÇÃO
PROFESSORES DE EDUCAÇÃO BÁSICA II - EDUCAÇÃO FÍSICA**

| UNIDADE ESCOLAR | TURMAS | AULAS | PROJETO | TOTAL AULAS + PROJETO |
|---------------------------------|--------|-------|---------|-----------------------|
| EM HILDA STRENGER RIBEIRO | 16 | 32 | 00 | 32 |
| EMEIF BORACEIA | 4 | 08 | 08 | 16 |
| EM GENÉSIO SEBASTIÃO DOS SANTOS | 4 | 08 | 00 | 08 |

| | | | | |
|-------------------------------------|-----------|-----------|-----------|------------|
| EM GIUSFREDO SANTINI | 2 | 04 | 00 | 04 |
| EM DR. JOSÉ ERMÍRIO DE MORAES FILHO | 0 | 00 | 12 | 12 |
| EM GOV. MÁRIO COVAS JÚNIOR | 9 | 18 | 12 | 30 |
| EMEIF CAIUBURA | 4 | 08 | 00 | 08 |
| EM JOSÉ CARLOS BUZINARO | 0 | 0 | 12 | 12 |
| EMIG NHEMBO E A PORÃ | 3 | 06 | 00 | 06 |
| CEE – MARCO ANTÔNIO DEL CORSO | 2 | 04 | 00 | 04 |
| TOTAL | 28 | 88 | 44 | 132 |

Bertioga, 26 de novembro de 2021.
Comissão de Atribuição e Remoção

QUADRO DE BLOCOS PARA ESCOLHA – ATRIBUIÇÃO PROFESSORES DE EDUCAÇÃO BÁSICA II - ARTE

| UNIDADE ESCOLAR | TURMAS | AULAS | TOTAL AULAS |
|---------------------------------|-----------|-----------|-------------|
| EMEIF BORACEIA | 4 | 08 | 08 |
| EM GENÉSIO SEBASTIÃO DOS SANTOS | 4 | 08 | 08 |
| EM GIUSFREDO SANTINI | 2 | 04 | 04 |
| EM GOV. MÁRIO COVAS JÚNIOR | 9 | 18 | 18 |
| EMEIF CAIUBURA | 4 | 08 | 08 |
| EMIG NHEMBO E A PORÃ | 3 | 06 | 06 |
| CEE – MARCO ANTÔNIO DEL CORSO | 2 | 04 | 04 |
| TOTAL | 28 | 56 | 56 |

Bertioga, 26 de novembro de 2021.
Comissão de Atribuição e Remoção

SECRETARIA DE MEIO AMBIENTE

SECRETARIA DE MEIO AMBIENTE EXPEDIENTE DESPACHADO DE 19 A 25 DE NOVEMBRO DE 2021

*** DEPARTAMENTO DE DESENVOLVIMENTO
AMBIENTAL - Tel. 13 3319-8034 ***

MANTENHA SEU ENDEREÇO DE EMAIL ATUALIZADO NO PROCESSO. CASO NÃO TENHA INFORMADO NENHUM, ENTRE EM CONTATO COM A SECRETARIA DE MEIO AMBIENTE E INFORME.

AS INFORMAÇÕES COMPLETAS REFERENTES AOS PROCESSOS PODEM SER ACOMPANHADAS PELO SITE DA PREFEITURA, <http://www.bertioga.sp.gov.br>, no link "Serviços para o cidadão", em "Consulta de processos". Tenha em mãos o número do processo (se for o caso, do processo cabeça) e do CAI (código de acesso à internet).

O não atendimento do solicitado no prazo estipulado poderá acarretar ARQUIVAMENTO do processo ou, se for o caso, aplicação de sanções administrativas e/ou judiciais.

EMITIDO Termo de Compromisso Ambiental – TCA – PRAZO 30 dias:

TCA n.º 618/21 – PA 2544/18 – TOMAS ANTONIO LIOLI;

TCA n.º 627/21 – PA 7924/20 – SECRETARIA DE OBRAS E HABITAÇÃO;

EMITIDO Termo de Compromisso Ambiental – TCA e GUIA de Taxas Ambientais e/ou Multa Ambiental (Lei 324/98) – PRAZO 30 dias:

TCA n.º 612/21 – PA 03359-16 - PRISCILA OLIVEIRA LEAL CASA NOVA;

TCA n.º 613/21 – PA 03665-19 – GRIMALDO BATISTA DE GOIS;

TCA n.º 614/21 – PA 01949-21 (02751/15) – NELSON LUIZ DE ARRUDA CAMPOS;

TCA n.º 615/21 – PA 04014-20 – GISELE ALVES DA COSTA;

TCA n.º 616/21 – PA 07192-20 – MAURÍCIO PEREIRA IGNÁCIO;

TCA n.º 617/21 – PA 04087-21 (14468/97) – RAFAEL FERREIRA FERNANDES;

TCA n.º 619/21 – PA 00029-21-BER-SMA – ANTONIO CLAUDIO BARCELOS;

TCA n.º 620/21 – PA 00519-21-BER-SMA – IVAN MENDES FERREIRA;

TCA n.º 621/21 – PA 00046-21-BER-SMA – RIV M21 QBL16 EMP IMOB SPE LTDA;

TCA n.º 622/21 – PA 00588-21-BER-SMA – FRANCISCO AUGUSTO GATTI;

TCA n.º 623/21 – PA 00598-21-BER-SMA – CAIO BARBOSA CAMPANHOLO;

TCA n.º 624/21 – PA 00736-21-BER-SMA – JMDL CONSTRUÇÃO CIVIL - EIRELI;

TCA n.º 625/21 – PA 00579-21-BER-SMA – LB4 ADMINISTRAÇÃO E PARTICIPAÇÃO LTDA;

TCA n.º 626/21 – PA 00150-21-BER-SMA – ADRIANA PENHA DI MAURO;

EMITIDA GUIA para recolhimento de Taxas Ambientais / Multa Ambiental:

PA 585-21-BER-SMA – JOSÉ MILTON GONÇALVES BRAGA;

PA 818-21-BER-SMA – GEIZA BAZZONI GAMBETTA;

PA 822-21-BER-SMA – GUILHERME DANTAS BISPO;

PA 830-21-BER-SMA – LAÉRCIO APARECIDO GONÇALVES;

PA 834-21-BER-SMA – ITAMAR DAMASCENO ALVES EIRELI;

PA 835-21-BER-SMA – RAQUEL CHUEIRI DE SOUZA;

PA 841-21-BER-SMA – MARCELO BERNINI;

PA 843-21-BER-SMA – MATHEUS CONST E INCORP DE IMÓVEIS LTDA EPP;

PA 844-21-BER-SMA - MARIA DO SOCORRO MONTEIRO E OUTRO;

PA 846-21-BER-SMA - BEATRIZ HERNANDES BRANCO;

PA 847-21-BER-SMA - FÁBIO CLARO DA SILVA;

Eng.º FERNANDO ALMEIDA POYATOS
Secretário de Meio Ambiente

SECRETARIA DE PLANEJAMENTO URBANO

ATOS DO SECRETARIO DE PLANEJAMENTO URBANO EXPEDIENTE PUBLICADO EM 19/11/2021 À 25/11/2021

ARQUIVE-SE. Processos: 10237/21 MARTA NERI ARAUJO DOS SANTOS; 1777/16 CAB. 2803/94 LUCAS LEAL MARTINS DA CUNHA; 2565/18 CAB. 305/16 ROBERTO FERNANDO DA SILVA; 7388/09 CAB. 7750/07 GABRIEL G. DA ROCHA POMBO; 9210/21 SERGIO LUIZ PENÃO.

INDEFERIDO O SOLICITADO EM PETIÇÃO POR FALTA DE AMPARO LEGAL. Processos: 6534/20 WELLISON CARLOS DE MIRANDA; 2958/00 CAB. 52093/91 ESPOLIO DE DURVAL SILVESTRE ARANTES.

EXPEÇA-SE A CARTA DE HABITAÇÃO, QUITADO OS EMOLUMENTOS E ISS EM 30 DIAS. Processos: 3284/19 CAB. 52296/86 FRANCISCUS ANTONIUS ALOYSIUS VAN DE WEIJER; 4947/20 HEWERTON CANOVA; 6217/20 CAB. 2909/11 HEWERTON CANOVA; 1594/21 CAB. 1240/21 DIAMANTINO DE SOUZA BATISTA; 9840/20 CAB. 9882/10 ROSELY MENDES NORONHA PAVIN.

INFORMAÇÃO DE CORRESPONDÊNCIAS REFERENTE A TAXAS E/OU INTIMAÇÕES (DIAE) E/OU MULTAS DE OBRAS, DEVOLVIDAS PELO CORREIO. COMPAREÇA PARA ESCLARECIMENTOS. Processos: 3081/21 DIAE 31119 LL7 EMPREENDIMENTOS IMOB. EIRELLI.

SIM COMO REQUER, CONFORME BAIXA DA LICENÇA DE DEMOLIÇÃO. Processos: 10100/15 CAB. 51517/88 BENEDITO NORBERTO SALUSSOLIA; 829/21 CAB. 52010/89 JULIANO BARBOSA DA SILVEIRA BELLO.

SIM COMO REQUER, CONFORME SOLICITADO EM PETIÇÃO: Processos: 6586/20 CAB. 4237/17 GILSON FERNANDO DOS SANTOS.

SIM COMO REQUER, CONFORME SOLICITADO EM PETIÇÃO, PRORROGUE-

SE POR 30 DIAS O PRAZO PARA CUMPRIR INTIMAÇÃO, APENAS PARA REGULARIZAR A DOCUMENTAÇÃO. Processos: 4467/18 CAB. 41388/90 ROBERTO DE CASTRO.

SIM COMO REQUER, CONFORME SOLICITADO EM PETIÇÃO, QUANTO AO CANCELAMENTO DAS MULTAS E DIAE'S. Processos: 6827/20 MARCIA DE LOURDES BENEDICTO.

COMPAREÇA O REQUERENTE EM 30 DIAS, PARA TOMAR CIENCIA NOS AUTOS. Processos: 1305/10 CAB. 52295/88 LUCIA HELENA VARGAS DA SILVA.

EMITIDA AS GUIAS PARA RECOLHIMENTO DE RENOVAÇÃO DE ALVARÁ DE CONSTRUÇÃO E ISSQN, COM VENCIMENTO PARA 30 DIAS. Processos: 3169/04; 50626/90; 8982/07 – ISS – 52010/89.

CONSIDERE A CARTA DE HABITAÇÃO EX-OFFICIO. ARQUIVE-SE OS PROCESSOS: 1085/13 VICENTE LATORRE FILHO; 8808/18 CAB. 52145/86 MARIA JOSE RAMOS PFEIFER; 11185/15 JOÃO BATISTA BARA; 514/17 JOSE CEZAR SABAN JUNIOR; 10848/15 CAB. 2440/99 ELISABETE APARECIDA DA SILVA CAMPAGNONE; 1991/18 CAB. 8378/99 LIONS CLUBE DE BERTIOGA; 3250/17 DOMINGOS CARAVIELLO; 5230/20 THAILANA BARBOZA ANDRADE.

OBRAS IRREGULARES EMBARGADAS/ OU INTERDITADAS:

DIAE 30976, JOSE AMERICO ZILA OU A QUEM DE DIREITO, Local da Ocorrência: RUA FAUSTO LOURENÇO GOMES - QD.17-LT.05 – BALNEARIO MOGIANO.

DIAE 31197, JOSE EMERSON VOLTARELLI OU A QUEM DE DIREITO, Local da Ocorrência: RUA JOÃO RAMALHO, 450 – APARTAMENTO 904A – CENTRO.

DOUGLAS ORTIZ BLUHU
SECRETÁRIO DE PLANEJAMENTO URBANO

SECRETARIA DE DESENVOLVIMENTO SOCIAL

EDITAL DE INSCRIÇÃO E PROCESSO SELETIVO PARA CURSOS DE QUALIFICAÇÃO PROFISSIONAL EM BERTIOGA.

CAPACITA BERTIOGA

BertioGA – SP, 22 de novembro de 2021.

Considerando a Declaração de Emergência em Saúde Pública de Importância Internacional pela Organização Mundial da Saúde, em 30/01/2020, em decorrência da Infecção Humana pelo novo Coronavírus (COVID-19);

Considerando a Portaria no 188/GM/MS, de 4/2/2020, que Declara Emergência em Saúde Pública de Importância Nacional (ESPIN), em decorrência da Infecção Humana pelo novo Sars-Cov-2 (COVID-19);

Considerando a necessidade de desenvolver um programa para a retomada consciente e a melhoria da capacitação técnica dos serviços turísticos municipais;

A Secretária de Desenvolvimento, Trabalho e Renda, Mariana Santos Sousa no uso das atribuições que lhes são conferidas por Lei,

Resolve

Art. 1º Abrir Edital para Inscrições e Seleção para o Programa de Qualificação profissional "CAPACITA BERTIOGA" – MÓDULO CULINÁRIA E NUTRIÇÃO, de caráter social e educativo, a ser organizado e implementado pela Secretaria Municipal de Desenvolvimento Social, Trabalho e Renda, em parceria com as demais secretarias interessadas, visando proporcionar qualificação profissional e aperfeiçoamento no empreendedorismo no Município de BertioGA.

§ 1º O Programa "CAPACITA BERTIOGA" – MÓDULO CULINÁRIA E NUTRIÇÃO tem como objetivo contribuir para a mitigação dos efeitos econômicos e sociais do enfrentamento da emergência de saúde pública de importância internacional decorrente do vírus Sars-Cov-2, conhecido como coronavírus, responsável pela pandemia de 2019/2020, cujos efeitos estenderam-se ao ano de 2021.

§ 2º Serão atendidos pelo Programa "CAPACITA BERTIOGA", aproximadamente um total de 500 (quinhentos) municípios em todos os módulos do programa.

§ 3º O programa "CAPACITA BERTIOGA" tem como objetivos:

I - aumentar a eficiência da economia bertioGUense mediante a qualificação e capacitação profissional e aperfeiçoamento das habilidades de empreendedorismo dos municípios de BertioGA;

II - promover a habilitação do município ao exercício do trabalho, do empreendedorismo e da cidadania, com vistas à obtenção de ocupação e renda.

§ 4º A denominação do Programa poderá ser acrescida de vocábulo variante, conforme os seus cursos, objetivando facilitar a identificação destes pelos municípios interessados.

§ 5º O Programa terá prazo de 6 (seis) meses, podendo ser prorrogado por igual período.

§ 6º As inscrições e os processos seletivos para os cursos ofertados no PROGRAMA CAPACITA BERTIOGA – MÓDULO CULINÁRIA E NUTRIÇÃO, será realizada por meio de formulário eletrônico a ser preenchido e por entrevista a ser realizada de forma virtual com os candidatos inscritos e pré-selecionados conforme o este edital.

Do Programa

Art. 2º O Programa "Capacita BertioGA" – MÓDULO CULINÁRIA E NUTRIÇÃO consiste na oferta de vagas em cursos de qualificação e formação profissional, com conteúdo geral e específico de acordo com as demandas do mercado de BertioGA, em:

IV – CULINÁRIA E NUTRIÇÃO, TREINAMENTO E DESENVOLVIMENTO:

IV.a) Turma 1 - Culinária Gourmet (Centro): 25 vagas;

IV.b) Turma 2 - Culinária Gourmet (Boracéia): 25 vagas;

IV.c) Turma 1 - Auxiliar de Serviços de Alimentação (Centro): 25 vagas;

IV.d) Turma 2 - Auxiliar de Serviços de Alimentação (Boracéia): 25 vagas.

IV.e) Turma 1 - Sabor e Negócio (Centro): 25 vagas;

IV.f) Turma 2 - Sabor e Negócio (Boracéia): 25 vagas;

Art. 3º Para execução do Programa "CAPACITA BERTIOGA" – MÓDULO CULINÁRIA E NUTRIÇÃO o Poder Executivo irá celebrar convênio, parcerias e outros ajustes congêneres com pessoas jurídicas de direito público ou privado, obedecida a legislação em vigor.

Parágrafo único. A Secretaria Municipal de Desenvolvimento Social, Trabalho e Renda – SD – acompanhará diretamente o processo de qualificação e formação profissional resultante dos cursos de trata o artigo 2º, bem como supervisionará seus resultados.

Art. 4º Os cursos de qualificação e capacitação profissional, terão duração, no máximo, de 6 (seis) meses na modalidade presencial e/ou na modalidade à distância, conforme as exigências didático pedagógicas de cada ocupação para a qual se busque qualificar, levando-se em consideração, ainda, o perfil dos candidatos.

§ 1º Os cursos poderão contemplar aulas teóricas e práticas, nas modalidades presencial ou à distância (on-line), observados os prazos máximos de duração estabelecidos neste edital.

§ 2º Os cursos **NÃO** contemplarão:

I – estágio profissional, regulado pela Lei Federal nº 11.788, de 25 de setembro de 2008;

II – aprendizagem, regulado pelo artigo 428 da Consolidação das Leis do Trabalho - CLT;

III – desenvolvimento de prática inserida em órgão governamental ou na iniciativa privada de produção de bens, serviços ou de comércio;

IV – qualquer tipo de bolsa ou ajuda de custo para participação.

Art. 5º São condições para a participação no Programa CAPACITA BERTIOGA – MÓDULO CULINÁRIA E NUTRIÇÃO:

I – ter idade mínima de 18 (dezoito) anos;

II – ser residente e domiciliado no Município de BertioGA;

III – estar em dia com as obrigações eleitorais e militares;

IV – ser alfabetizado;

V – cumprir com as determinações do Anexo 1 deste edital.

Das Inscrições

Art. 6º As inscrições no processo seletivo para ingresso nos cursos descritos no art. 2º, para candidatos da comunidade, estarão abertas conforme cronograma apresentado abaixo,

e deverão ser efetuadas no endereço eletrônico <http://www.bertioga.sp.gov.br/cidadao/> no campo CAPACITA BERTIOGA acessando o campo específico do curso desejado conforme art. 2º.

CRONOGRAMA DE INSCRIÇÃO DOS CURSOS DO CAPACITA BERTIOGA:

| Curso | Período de Inscrição |
|--|---------------------------|
| Culinária Gourmet – Turma 1 – Fundo Social Centro | 29/11/2021 até 02/12/2021 |
| Culinária Gourmet – Turma 2 – Vila do Bem Boracéia | 07/02/2022 até 11/02/2022 |
| Auxiliar de Serviços de Alimentação – Turmas 1 e 2 | 14/02/2022 até 18/02/2022 |
| Sabor e Negócio – Turmas 1 e 2 | 07/03/2022 até 18/03/2022 |

§ 1º A inscrição configura o reconhecimento e a aceitação, pelo candidato, de todas as normas previstas neste edital.

§ 2º O não cumprimento dos procedimentos de inscrição estabelecidos implicará no impedimento de sua participação no processo seletivo.

§ 3º Para a inscrição, os candidatos deverão enviar a documentação digitalizada, listada a seguir, deverá ser incluída nos campos específicos do Formulário de inscrição em formato indicado até às 21h00min da data estabelecida para as inscrições. O tamanho máximo de cada arquivo é de 1MB.

§ 4º Para realizar a inscrição, os candidatos deverão:

- I – entrar no endereço eletrônico da prefeitura municipal de Bertioiga, www.bertioga.sp.gov.br, clicar na ABA Cidadão, depois no campo CAPACITA BERTIOGA escolher a área do curso pretendido, escolher o curso pretendido.
- I.a) O candidato poderá se inscrever em mais de um curso, no entanto deverá observar as datas e horários de realização em cada área pretendida.
- II – acessar e ler o edital do processo seletivo;
- III – preencher eletronicamente o requerimento de inscrição do curso desejado dentro das áreas temáticas oferecidas pelo programa CAPACITA BERTIOGA;
- IV – indicar duas datas para a realização da entrevista virtual e on-line;
- V – anexar à cópia digital dos documentos solicitados no campo correto;
- V.a) Poderão ser enviados até 10 (dez) arquivos de 1Mb cada um;
- V.b) Serão aceitos arquivos com as extensões jpeg/ pjpeg/ png/ pdf/ msword/ openoffice;
- VI – concordar com as disposições do edital para o processo de inscrição e seletivo unificado;
- VII – concordar com os Termos e Condições referentes às Leis no 12.965, de 23 de abril de 2014 (Marco Civil da Internet);
- VIII – concordar com os Termos e Condições referentes à Lei Geral de Proteção de Dados Pessoais (LGPD) Lei nº 13.709, de 14 de agosto de 2018.

§ 5º Não serão aceitas inscrições requeridas fora do prazo, documentação incompleta, ilegível ou realizadas por outro meio não previsto neste edital.

§ 6º As Secretarias de Desenvolvimento Social, Trabalho e Renda, e a de Turismo, Esporte e Cultura se isentam da responsabilidade por desdobramentos decorrentes de inscrições incompletas, ausência de documentos e erros de preenchimento dos formulários previstos neste edital, ou problemas ocasionados por instabilidade de Internet durante o prazo de inscrição.

Art. 7º O candidato inscrito e pré-selecionado será excluído do Programa quando:

- I – deixar de atender aos requisitos básicos e complementares para participação no Programa;
- II – não entregar os documentos comprobatórios exigidos para ingresso no Programa conforme este edital.
- III – se inscrever em mais de um curso cuja datas de realização sejam concomitantes;
- IV – não participar da entrevista virtual.

Art. 8º Os candidatos deficientes participarão do processo seletivo em igualdade de condições com os demais candidatos e, conforme previsto na Lei Federal 13.146/2015, artigo 30, receberão atendimento preferencial nas dependências das instituições de ensino parceiras.

Dos Critérios de Seleção

Art. 9º Os candidatos serão selecionados conforme os critérios de:

- I – REo – Resultado na Entrevista on-line = nota de 0 até 10 (dez) pontos;
- II – ES - Escolaridade = 0,3 (zero vírgula três) ponto por ano de escolaridade;
- III – ExA - Experiência na área = 0,1 (zero vírgula um) ponto por ano de experiência;

Parágrafo único As Secretarias de Desenvolvimento Social, Trabalho e Renda, e a de Turismo, Esporte e Cultura irão realizar o cálculo de classificação conforme a seguinte fórmula:

$$Classificação = \left[\frac{REo + (ES \times 0,3) + (ExA \times 0,1)}{3} \right] \times 10$$

ES = anos de escolaridade;

ExA = anos de experiência.

Art. 10º Em caso de empate entre os candidatos classificados será utilizado como fator de desempate na seguinte ordem:

- I – Faixa de Renda;
- II – Maior Idade;
- III – Maior Escolaridade;
- IV – Maior tempo de experiência.

Dos Resultados e Matrícula

Art. 11º Serão divulgados resultados dos selecionados conforme cronograma abaixo com divulgação no endereço eletrônico <http://www.bertioga.sp.gov.br/cidadao/> no campo CAPACITA BERTIOGA, por área geral, curso e turno, as listas dos candidatos:

- I – classificados (em ordem de classificação);
- II – suplentes (em ordem de suplência/classificação).

CRONOGRAMA DAS DATAS DE RESULTADO E INÍCIO DE MATRÍCULA DOS CURSOS DO CAPACITA BERTIOGA:

| Curso | Data do resultado | Data de matrícula |
|--|-------------------|--|
| Culinária Gourmet – Turma 1 | 04/12/2021 | 05/12/2021 até 06/12/2021 até 10h00min |
| Culinária Gourmet – Turma 2 | 18/02/2022 | 21/02/2022 até 25/02/2022 |
| Auxiliar de Serviços de Alimentação – Turmas 1 e 2 | 24/02/2022 | 25/02/2022 até 04/03/2022 |
| Sabor e Negócio – Turmas 1 e 2 | 25/03/2022 | 28/03/2022 até 01/04/2022 |

Art. 12º Os candidatos classificados (1ª chamada) deverão efetuar suas matrículas, nos horários das 09h até 16h no Espaço Vila do Bem Centro – Av. Anchieta, nº 392 – Centro, Bertioiga/SP ou Espaço Vila do Bem Boracéia – Av. Henrique Arcuri, nº 99 – Boracéia, Bertioiga/SP, de acordo com a aprovação por turma, de posse de todos os documentos informados neste edital para realização da matrícula e conforme Cronograma de Resultado e Matrícula do Art. 11º.

Parágrafo único. Após a efetivação das matrículas dos candidatos classificados na 1ª chamada, havendo vagas disponíveis, será realizado a 2ª chamada para matrícula, conforme a lista de candidatos suplentes na ordem de classificação. A chamada deste item seguirá a partir do último candidato convocado na 1ª chamada disponível no endereço eletrônico <http://www.bertioga.sp.gov.br/cidadao/> no campo CAPACITA BERTIOGA.

Art. 13º Os candidatos classificados deverão realizar a matrícula no local indicado apresentando:

- I – Original do documento de identidade ou CNH com CPF;
- II – Originais e cópias do comprovante de residência, em nome do inscrito ou do responsável legal dos últimos 06 (seis) meses, ou declaração com firma reconhecida em cartório do proprietário ou contrato de aluguel;
- III – Original e cópia do cartão de vacinação contra COVID-19;

Da Realização dos Cursos

Art. 14º Os cursos serão realizados por entidades de notório saber e reconhecimento nas áreas dos cursos ofertados e as datas e horários de sua realização serão disponibilizados no endereço eletrônico <http://www.bertioga.sp.gov.br/cidadao/> no campo CAPACITA BERTIOGA, e conforme tabela abaixo.

CRONOGRAMA DO INÍCIO DAS AULAS DOS CURSOS DO CAPACITA BERTIOGA:

| Curso | Período das Aulas | Horário |
|--|---------------------------|---|
| Culinária Gourmet – Turma 1 | 06 até 08/12/2021 | 13h00 até 17h00 |
| Culinária Gourmet – Turma 2 | 07 até 11/03/2022 | 13h00 até 17h00 |
| Auxiliar de Serviços de Alimentação – Turmas 1 e 2 | 14 até 31/03/2022 | Turma 1 – 9h até 12h00 Turma 2 – 14h até 17h00 |
| Sabor e Negócio – Turmas 1 e 2 | 04/04/2022 até 18/05/2022 | Turma 1 – 9h até 12h00 Turma 2 – 14h até 17h00 |

Das Disposições Gerais

Art. 15º É de exclusiva responsabilidade do candidato:

I – obter as informações necessárias para a participação em todas as etapas do processo seletivo, atentando aos procedimentos vigentes do processo de seleção, da divulgação de resultados e de todos os eventos relativos à matrícula;

II – anexar, no ato da inscrição os documentos específicos para cada curso inscrito;

III – verificar na página da Prefeitura de Bertiooga na ABA Cidadão no campo CAPACITA BERTIOGA o andamento do processo de inscrição e seleção se os documentos anexados abrem e estão com visualização nítida;

IV – preencher o formulário de inscrição e seleção para o curso desejado.

Art. 16º O resultado da seleção só terá validade para classificação de candidatos para o preenchimento de vagas nos cursos do Programa CAPACITA BERTIOGA deste edital.

Art. 17º Casos omissos e situações não previstas neste edital serão resolvidos pela equipe organizadora do edital da Secretaria de Desenvolvimento Social, Trabalho e Renda de Bertiooga.

Art. 18º A Equipe Organizadora do Edital reserva-se o direito de alterar qualquer informação contida neste edital, desde que razões imperiosas o exijam. A divulgação das eventuais mudanças será feita com a necessária antecedência na página do processo seletivo no endereço eletrônico, <http://www.bertiooga.sp.gov.br/cidadao/> no campo CAPACITA BERTIOGA.

Secretária de Desenvolvimento, Trabalho e Renda
Mariana Santos Sousa

ANEXO 1

REGRAS PARA OS CURSOS OFERTADOS

Fica estabelecido que para realizar a inscrição nos cursos da área de Culinária e Nutrição, Treinamento e Desenvolvimento o(a) candidato(a) deverá possuir os seguintes pré-requisitos:

I – O(a)s candidato(a)s devem apresentar declaração original e cópia que tem interesse em atuar na área do curso de interesse;

II – Escolaridade mínima ensino médio completo ou em curso do último ano;

III – Original e cópia do documento de identidade ou CNH com nº CPF;

IV – Original e cópia do comprovante de residência, em nome do inscrito dos últimos 06 (seis) meses, ou declaração com firma reconhecida em cartório do proprietário ou contrato de aluguel. Se residir com os Pais deverá apresentar conta em Nome do Pai ou Mãe dos últimos 06 (seis) meses;

V – Original e cópia do cartão de vacinação contra COVID-19;

VII – Original e cópia do certificado de reservista para maiores de 18 anos e menores de 50 anos;

VIII – Original e cópia do comprovante da quitação com as obrigações eleitorais na última eleição;

IX – Todos os candidatos devem cumprir com a carga horária determinada e respectivas avaliações durante o curso para obterem o certificado de conclusão.

SECRETARIA DE ADMINISTRAÇÃO E FINANÇAS

Atos da Diretoria de Abastecimento e Comercio

PA 8782/21 – Tainara Silva de Toledo – Indeferido;
PA 9014/20 – Fabiana de Souza Santos - Indeferido;
PA 10475/20 – Petição 4110/21 - Edmilson Bispo de Araújo – Indeferido;
PA 9854/21 – Maib Enes de Menezes – Deferido;
PA 10628/20 – Petição 1140/21 – Lorrane Jardim Andrade – Deferido;
PA 9855/21 – Jhulie K. Carvalho – Deferido;
PA 6046/21 – Petição 4026/21 – Bruna da Silva Vieira – Deferido;
PA 6510/16 – Petição 3533/21 – Katia Sirlene Santos de Assis; Deferido revalidação 2-137;
PA 1082/15 – Petição 1979/21 – Martins & Santos Com de Sorvetes Ltda ME – Deferido;
PA 8992/21 – José Maria Martins de Santana – Indeferido;
PA 8805/03 – Petição 4489/21 – Carlos Eduardo Peres Pinto - Deferido
PA 10218/21 – André F. O Outros – indeferido;
PA 10094/21 – Tiago dos Santos Gutierrez – Indeferido;
PA 10400/21 – Gustavo Junior Ribeiro – Indeferido;
PA 10406/21 – Dirceu Simões Duarte – Indeferido;
PA 10190/21 – Nelma Pereira de Lima – Indeferido;
PA 10195/21 – Dinalva Santos de Almeida – Indeferido;
PA 1277/13 – Petição 2524/21 – Welber Tavares Silva – Deferido ;
PA 2139/13 – Petição 4111/21 – Marcia Cicera Ferreira de Lima – Deferido cancelamento da licença 9-545;
PA 4396/13 – Petição 4162/21 – Renata Felitti M Sorveteria ME – Deferido;
PA 6765/19 – Petição 4248/21 – Thiago Ferrão de Souza – Deferido preposto da licença 0-074 no período de 27/11/21 a 07/01/22;
PA 9696/21 – Lucas Eduardo da Silva Nascimento – Indeferido;
PA 1850/04 – Petição 33344/21 – Bruna Xavier Liberato de Jesus – Deferido preposto da licença 1-112 no período de 27/11/21 a 07/01/22;
PA 10282/21 – Conceição Alves Pimentel – Indeferido;
PA 1733/01 -2304/21 – Marines dos Santos – Indeferido;

Comparecer na Diretoria de Abastecimento e Comercio, no prazo de até 30(trinta) dias, a contar da data da publicação.

Cezar Camporezi Jorge – Registro 5644

Diretor de Abastecimento e Comercio

DIRETORIA DE ABASTECIMENTO e COMERCIO

Abaixo segue relação de licenças à título precário de comerciante ambulantes REVALIDADAS.

| Nº Licença | Nº Licença | Nº Licença | Nº Licença |
|------------|------------|------------|------------|
| 1-283 | 9-110 | ***** | ***** |

Comparecer na Diretoria de Abastecimento e Comercio, no prazo de até 30(trinta) dias, a contar da data da publicação.

Cezar Camporezi Jorge – Registro 5644

Diretor de Abastecimento e Comercio

DIRETORIA DE ABASTECIMENTO E COMERCIO NOTIFICAÇÃO – Transferência de permissionários

Pelo presente, ficam os ambulantes abaixo arrolados, bem como todos aqueles que o virem ou dele tomarem conhecimento, que a Diretoria de Abastecimento da Prefeitura do Município de Bertiooga efetuou o lançamento nesta data da Taxa de Transferência de Permissionário, com vencimento para dia 28/11/21, conforme deferimento do (s) processo (s) administrativo (s) abaixo arrolados, estando sujeitos a CANCELAMENTO caso a notificação não seja atendida.

Bertiooga, 25 de Novembro de 2021.

| Processo | Licença | ID GUIA | Valor | Vencimento |
|----------|---------|---------|--------|------------|
| 1277/13 | 1-847 | 4805577 | 749.80 | 27/12/21 |

Cezar Camporezi Jorge - Registro 5644
Diretor do Departamento de Abastecimento e Comercio

**PROCESSO SELETIVO Nº 01/2021
CONVOCAÇÃO 02/2021**

A Comissão Organizadora do Processo Seletivo, nomeada através da portaria de nº 332, de 13 de agosto de 2021, através do presente Edital, **CONVOCA** os candidatos abaixo relacionados a comparecerem na **Medicina Ocupacional**, situada a Rua Luiz Pereira de Campos, Nº 408 – Vila Itapanhaú – Bertioga/SP, para retirada do cronograma para realização dos exames médicos admissionais, conforme data e horário a seguir:

**DIA: 29 de novembro de 2021.
HORÁRIO: 09h00 às 16h00**

| Classificação | Nome | Nº de Insc | R.G. | Nota Final |
|---------------|----------------------------|------------|------------|------------|
| 21º | GUILHERME VARELA FARIAS | 050 | 63037962-2 | 43,50 |
| 22º | TALITA CAROLINA JESUS BRAZ | 012 | 49922828-5 | 39,90 |

Após a conclusão dos exames médicos admissionais, os candidatos deverão aguardar a convocação para a contratação, através de publicação no BOM, pela Diretoria de Recursos Humanos.

No Ato da contratação, deverão comparecer munidos da documentação abaixo relacionada (em via original e cópia legível):

- ❖ ASO (atestado de saúde ocupacional) expedido pela Saúde Ocupacional e Segurança do Trabalho da Prefeitura
- ❖ CÉDULA DE IDENTIDADE – RG (atualizada no mínimo 05 anos)
- ❖ C.P.F.
- ❖ TÍTULO DE ELEITOR E QUITAÇÃO ELEITORAL
- ❖ CERTIFICADO DE RESERVISTA (ATÉ 45 ANOS DE IDADE)
- ❖ CERTIDÃO DE NASCIMENTO DOS FILHOS MENORES DE IDADE
- ❖ CARTEIRA DE VACINAÇÃO DOS FILHOS, MENORES DE CINCO ANOS
- ❖ CPF DOS FILHOS
- ❖ CPF DA ESPOSA (o)
- ❖ COMPROVANTE DE ESCOLARIDADE EM CONFORMIDADE COM O CONSTANTE NO ITEM 1.2 DO EDITAL
- ❖ CERTIFICADO DE CURSO ESPECÍFICO DE SALVA-VIDAS EXPEDIDO NO PERÍODO DE 12 MESES ATÉ A DATA DA CONTRATAÇÃO
- ❖ CERTIDÃO DE NASCIMENTO (SOLTEIROS) OU CASAMENTO
- ❖ PIS/ PASEP
- ❖ 01 FOTO RECENTE (3X4, COLORIDA)
- ❖ COMPROVANTE DE RESIDÊNCIA ATUAL (CONTA DE ÁGUA, LUZ OU TELEFONIA FIXA)
- ❖ CÓPIA DA CARTEIRA DE TRABALHO: Nº, SÉRIE E QUALIFICAÇÃO
- ❖ CONTA SALÁRIO SANTANDER (abertura no ato da admissão)
- ❖ DECLARAÇÃO DE QUE NÃO EXERCE OUTRO CARGO, EMPREGO OU FUNÇÃO PÚBLICA INACUMULÁVEL, E NÃO RESPONDE A PROCESSO CIVIL OU CRIMINAL, E NÃO TEM CONTRA SI CONDENAÇÃO PENAL TRANSITADA E JULGADA NOS ÚLTIMOS 05 ANOS E NÃO ESTAR RESPONDENDO A PROCESSO RELATIVO AO EXERCÍCIO DA PROFISSÃO. **(RECONHECER FIRMA DA ASSINATURA).**
- ❖ DECLARAÇÃO DE HORÁRIO DE TRABALHO, COM ACUMULO DE EMPREGO OU FUNÇÃO PÚBLICA;
- ❖ DECLARAÇÃO DE BENS OU ÚLTIMA DECLARAÇÃO DO IMPOSTO DE RENDA
- ❖ CERTIDÃO DOS DISTRIBUIDORES CIVEIS E CRIMINAIS DAS JUSTIÇAS FEDERAL E ESTADUAL DAS COMARCAS E SESSÕES JUDICIÁRIAS ONDE O CANDIDATO RESIDIU A PARTIR DOS 18 ANOS DE IDADE;
- ❖ CARTEIRA DE TRABALHO
- ❖ CEP ATUALIZADO (MORADOR DE BERTIOGA) _____

Caso não tenha interesse em assumir o cargo, ou esteja impossibilitado de fazê-lo, o candidato deverá comparecer à Diretoria de Recursos Humanos para desistência da contratação.

E, para que chegue ao conhecimento de todos e ninguém alegue ignorância, expediu-se o presente edital.

Bertioga, 26 de Novembro de 2021.
Comissão Organizadora do Processo Seletivo n.º 01/2021.

**Secretaria de Administração e Finanças
Departamento de Recursos Humanos
Saúde Ocupacional e Segurança do Trabalho**

Convocação nº 22/2021

Vimos por meio deste **CONVOCAR** os servidores abaixo relacionados a comparecerem à Unidade de Saúde Ocupacional e Segurança do Trabalho, situada na Rua Luiz Pereira de Campos, nº 408 - Centro, no dia **01/12/2021, das 09h00 às 11h30.**

| FUNCIONÁRIO | REG. | PROCESSO |
|------------------------------------|------|------------|
| VERONICA MARIA PINHEIRO DE SANCTIS | 0528 | 5953/2016 |
| DIUZETE APARECIDA DA SILVA | 0959 | 10704/2020 |

Bertioga, 26 de novembro de 2021.

Fabio B. Gomes Leite
Diretor de Recursos Humanos

CONVOCAÇÃO DE ESTAGIÁRIO

A Prefeitura do Município de Bertioga, no uso de suas atribuições legais, **CONVOCA** os candidatos abaixo, selecionados através de análise curricular e entrevista, à comparecerem no **dia 01 de dezembro de 2021, no horário das 9h:**

| NOME COMPLETO |
|---|
| LIVIA SAYUMI HONDA KIGUTI – estagiária de Meio Ambiente |

O candidato deverá comparecer à Sala de Atendimento do Recursos Humanos munidos dos documentos **originais e Xerox abaixo relacionados** e para assinatura dos documentos pertinentes as admissões. O candidato que não comparecer no prazo acima designado perder a respectiva vaga, convocando-se o subsequente da ordem de classificação, quando houver.

- ❖ CÉDULA DE IDENTIDADE
- ❖ C.P.F.
- ❖ TÍTULO DE ELEITOR
- ❖ CERTIDÃO DE QUITAÇÃO ELEITORAL
- ❖ CERTIFICADO DE RESERVISTA (ATÉ 45 ANOS DE IDADE)
- ❖ CERTIDÃO DE NASCIMENTO (SOLTEIROS) OU CASAMENTO
- ❖ COMPROVANTE DE RESIDÊNCIA ATUAL (ÁGUA, LUZ, TELEFONE FIXO)
- ❖ 01 FOTO RECENTE (3X4, COLORIDA)
- ❖ CARTEIRA DA OAB (*estagiários PROC*)
- ❖ ATESTADO SAUDE OCUPACIONAL (ASO – conforme memo 128/20 DRH) (*prefeitura*)
- ❖ COPIA DA APÓLICE DE SEGUROS CONTRA ACIDENTES PESSOAIS (*PREFEITURA*)
- ❖ CONTA SALÁRIO NA CAIXA ECONÔMICA FEDERAL (formulário *PREFEITURA*)
- ❖ *DECLARAÇÃO DA FACULDADE DE QUE ESTÁ CURSANDO 04º OU 05º ANO (CONSTANDO O ANO QUE ESTÁ CURSANDO, RESPONSÁVEL DA INSTITUIÇÃO PELA ASSINATURA DO TERMO DE ESTÁGIO, DATA PREVISTA PARA O TÉRMINO DO CURSO)*
- ❖ CERTIDÃO DOS DISTRIBUIDORES CIVEIS E CRIMINAIS DAS JUSTIÇAS FEDERAL E ESTADUAL DAS COMARCAS E SESSÕES

JUDICIÁRIAS ONDE O CANDIDATO RESIDIU A PARTIR DOS 18 ANOS DE IDADE

- ❖ MORADOR DE BERTIOGA – ANOTAR O CEP NOVO E O NOVO NOME DA RUA, CASO O NOME TAMBÉM TENHA SIDO ALTERADO.

Caso não tenha interesse em assumir o cargo, ou esteja impossibilitado de fazê-lo, o candidato deverá comparecer à Diretoria de Recursos Humanos para desistência da contratação.

E, para que chegue ao conhecimento de todos e ninguém alegue ignorância, expediu-se a presente convocação.

FABIO B. GOMES LEITE
Diretor de Recursos Humanos

PROCESSO SELETIVO Nº 01/2021

A Prefeitura do Município de Bertioiga, no uso de suas atribuições legais, CONVOCA os candidatos abaixo relacionados, para realizarem os exames médicos admissionais, comparecendo na **Saúde Ocupacional**, situada a Rua Luiz Pereira de Campos, 408 – Vila Itapanhaú – Bertioiga/SP, no dia **30 de novembro de 2021**, conforme horário abaixo:

| SALVA-VIDAS | Horário |
|-------------------------------------|----------------|
| NOME COMPLETO | |
| CARLOS ALBERTO OLIVEIRA DOS SANTOS | 09h00 |
| DAVI MANSERA REINERT | 09h15 |
| MATHEUS CHRISTY DOS SANTOS CAMPOS | 09h30 |
| WENDI CAROLINA VIANA DA CONCEIÇÃO | 09h45 |
| JOÃO HENRIQUE PEREIRA DO NASCIMENTO | 10h00 |
| LUIS NEPOMUCENO JUNIOR | 10h15 |
| YURI KALED LOBATO EL MALAT | 10h30 |
| LUCAS PEREIRA SOUZA | 10h45 |
| GIOVANI VIEIRA PONTES | 11h00 |
| RODNEI DA SILVA PINHEIRO | 11h15 |
| GABRIEL SERRASQUEIRO PERES | 11h30 |

Após a realização do referido Exame Médico os candidatos e **ENCONTRANDO-SE APTOS** deverão entregar os **EXAMES ADMISSIONAIS ENTREGUES PELO MÉDICO DO TRABALHO, os originais e Xerox da documentação abaixo relacionada (em via original e cópia legível).**

No dia **01 de dezembro as 09h00**, deverão comparecer a Sala Anexa a Secretaria de Educação para assinatura dos documentos pertinentes as admissões e entrega da carteira de trabalho para registro. Os candidatos que não comparecerem no prazo acima designado perderá a respectiva vaga, convocando-se o subsequente da ordem de classificação, quando houver.

- ❖ ASO (atestado de saúde ocupacional) expedido pela Saúde Ocupacional e Segurança do Trabalho da Prefeitura
- ❖ CÉDULA DE IDENTIDADE – RG (atualizada no mínimo 05 anos)
- ❖ C.P.F.
- ❖ TÍTULO DE ELEITOR E QUITAÇÃO ELEITORAL
- ❖ CERTIFICADO DE RESERVISTA (ATÉ 45 ANOS DE IDADE)
- ❖ CERTIDÃO DE NASCIMENTO DOS FILHOS MENORES DE IDADE
- ❖ CARTEIRA DE VACINAÇÃO DOS FILHOS, MENORES DE CINCO ANOS
- ❖ CPF DOS FILHOS
- ❖ CPF DA ESPOSA (o)
- ❖ COMPROVANTE DE ESCOLARIDADE EM CONFORMIDADE COM O CONSTANTE NO ITEM 1.2 DO EDITAL
- ❖ CERTIFICADO DE CURSO ESPECÍFICO DE SALVA-VIDAS

EXPEDIDO NO PERÍODO DE 12 MESES ATÉ A DATA DA CONTRATAÇÃO

- ❖ CERTIDÃO DE NASCIMENTO (SOLTEIROS) OU CASAMENTO
- ❖ PIS/ PASEP
- ❖ 01 FOTO RECENTE (3X4, COLORIDA)
- ❖ COMPROVANTE DE RESIDÊNCIA ATUAL (CONTA DE ÁGUA, LUZ OU TELEFONIA FIXA)
- ❖ CÓPIA DA CARTEIRA DE TRABALHO: Nº, SÉRIE E QUALIFICAÇÃO
- ❖ CONTA SALÁRIO SANTANDER (abertura no ato da admissão)
- ❖ DECLARAÇÃO DE QUE NÃO EXERCE OUTRO CARGO, EMPREGO OU FUNÇÃO PÚBLICA INACUMULÁVEL, E NÃO RESPONDE A PROCESSO CIVIL OU CRIMINAL, E NÃO TEM CONTRA SI CONDENAÇÃO PENAL TRANSITADA E JULGADA NOS ÚLTIMOS 05 ANOS E NÃO ESTAR RESPONDENDO A PROCESSO RELATIVO AO EXERCÍCIO DA PROFISSÃO. **(RECONHECER FIRMA DA ASSINATURA).**
- ❖ DECLARAÇÃO DE HORÁRIO DE TRABALHO, COM ACUMULO DE EMPREGO OU FUNÇÃO PÚBLICA;
- ❖ DECLARAÇÃO DE BENS OU ÚLTIMA DECLARAÇÃO DO IMPOSTO DE RENDA
- ❖ CERTIDÃO DOS DISTRIBUIDORES CIVEIS E CRIMINAIS DAS JUSTIÇAS FEDERAL E ESTADUAL DAS COMARCAS E SESSÕES JUDICIÁRIAS ONDE O CANDIDATO RESIDIU A PARTIR DOS 18 ANOS DE IDADE;
- ❖ CARTEIRA DE TRABALHO
- ❖ CEP ATUALIZADO (MORADOR DE BERTIOGA)

Caso não tenha interesse em assumir o cargo, ou esteja impossibilitado de fazê-lo, o candidato deverá comparecer à Diretoria de Recursos Humanos para desistência da contratação.

E, para que chegue ao conhecimento de todos e ninguém alegue ignorância, expediu-se o presente edital.

FABIO B. GOMES LEITE
Diretor de Recursos Humanos

ATOS DA COORDENADORIA DE FISCALIZAÇÃO TRIBUTÁRIA EXPEDIENTE DESPACHADO - PERÍODO DE 19/11/2021 A 25/11/2021 - LAUDA 42/2021

ALVARA DE FUNCIONAMENTO – DEFERIDO

- 8931/21 – EXPERT SERVICOS DE ESCRITORIO E APOIO ADMINISTRATIVO LTDA
- 9018/21 – MALIALE BEACH RESTAURANTE LTDA
- 9051/21 – ADRIELLY DE JESUS DOS SANTOS
- 9091/21 – ALDO FERREIRA DA SILVA
- 9141/21 – GIULIANO RODRIGUES
- 9271/21 – SILVESTRE PEREIRA COIMBRA
- 9471/21 – MESTRE DO ACONCHEGO COLCHOES, SOFAS E ACESSORIOS LTDA
- 9486/21 – MARILENE TEODORA DE SOUZA
- 9504/21 – GRUPO ANJOS TERCEIRIZACAO DE SERVICOS LTDA
- 9581/21 – MAICON MASCARENHAS DOS SANTOS
- 9611/21 – MARCELO JOSE COSTA JUNIOR
- 9621/21 – JONATHAN MARTINS CASTANHO
- 9705/21 – D.F IMOVEIS LTDA
- 9718/21 – LONGO & MOURA SERVICOS DE CONCRETAGEM LTDA
- 9815/21 – R BLANCO INTERMEDIACOES E CONSULTORIA ADMINISTRATIVA LTDA
- 9871/21 – CONDOMINIO EDIFICIO GAVEA
- 9971/21 – ESTER FARIAS DE PAULO
- 9981/21 – A. P. V. MONTEIRO CONSTRUCAO CIVIL
- 10016/21 – SELME RODRIGUES FIGUEIREDO
- 10163/21 – LINDOMAR LOPES DE ANDRADE
- 10175/21 – ELEINE TIMOTEO DO ROSARIO DE MENDONCA
- 10197/21 – MARCIA REGINA BRAZ LIA RESTAURANTE
- 10217/21 – FAMOSA CASA LTDA
- 10293/21 – ZENILTON BERNARDINO DOS SANTOS
- 10410/21 – PAULO ANTONIO DOS SANTOS
- 10443/21 – MASTER FORMULA FARMACIA DE MANIPULACAO LTDA

Observação: O alvará estará disponível a partir do 5º dia útil da publicação, a ser retirado na Sala do Contribuinte ou pelo site oficial da prefeitura.

ALVARA DE FUNCIONAMENTO – INDEFERIDO

9351/21 – GEAN DOS SANTOS FERNANDES SILVA – INDEFERIDO O PEDIDO DE ALVARA, POIS A EMPRESA CONSTA EM OUTRO MUNICIPIO
9906/21 – ELEN CRISTINA DE SOUZA RODRIGUES PONCIANO – INDEFERIDO O PEDIDO DE ALVARA, POIS O ZONEAMENTO NÃO PERMITE
9940/21 – VANESSA PEREIRA DE ALMEIDA LOPES – INDEFERIDO O PEDIDO DE ALVARA, POIS O LOCAL NÃO PERMITE
10192/21 – JAMIRSON TEIXEIRA ALVES – INDEFERIDO O PEDIDO DE ALVARA, POIS A ATIVIDADE NÃO É PERMITIDA NO LOCAL

BAIXA INSCRIÇÃO MUNICIPAL – DEFERIDO

2161/21 – C. C. GONCALVES SORVETES – ME – BAIXA DA IM 141359, DATA 08/10/2021

5413/21 – ADRIANA HATORI ASSESSORIA LTDA – BAIXA DA IM 141557, DATA 09/11/2021

7823/19 – ELAINE COSTA CAPELLINI – BAIXA DA IM 126540, DATA 19/10/2021

ALTERAÇÃO, CORREÇÃO E INCLUSÃO DE CADASTRO – DEFERIDO

915/18 – CRISTIANO PIRES – MEI

2292/11 – EDSON RADICA FILHO Pousada – ME

2650/11 – HUMBERTO NEY SANTANA

2791/18 – ANTONIO RAQUEL ALVES

4830/18 – LUZIA BUENO FRANCA RIBEIRO – MEI

7021/16 – MARINA RIVIERA COMERCIO DE VEICULOS AQUATICOS LTDA EPP

7291/12 – SSP BRASIL TECNOLOGIA DA INFORMATICA E COMERCIO LTDA – ME

AÇÃO FISCAL:

PROCESSO 978/2020 – TIAF 001/2020 – EM FACE DE ACEB ASSOCIACAO CULTURAL E EDUCACIONAL BERTIOGA – CNPJ 07.672.154/0001-79 – PERIODO 01/01/2015 A 01/01/2020 – CANCELADA.

ITBI:

10246/17 – IN CONNECTION EMPREENDIMENTOS E PARTICIPACOES EIRELI – MANTENHO A IMUNIDADE CONCEDIDA.
9497/21 – ANTONIO DE PAIVA MONTEIRO FILHO - RETIRAR GUIA DE ITBI PARA PAGAMENTO NA SALA DO CONTRIBUINTE
9500/21 – ANTONIO DE PAIVA MONTEIRO FILHO - RETIRAR GUIA DE ITBI PARA PAGAMENTO NA SALA DO CONTRIBUINTE

9511/21 – VANDERLEIA DA SILVA MARQUES - RETIRAR GUIA DE ITBI PARA PAGAMENTO NA SALA DO CONTRIBUINTE
9741/21 – MARIA ROSIMEIRE CORDEIRO SILVA - RETIRAR GUIA DE ITBI PARA PAGAMENTO NA SALA DO CONTRIBUINTE
9761/21 – MATEUS WASHINGTON DE OLIVEIRA ALVES REIS - RETIRAR GUIA DE ITBI PARA PAGAMENTO NA SALA DO CONTRIBUINTE
9767/21 – GOLD II ADMINISTRACAO DE BENS PROPRIOS LTDA – DEFERIDO O PEDIDO DE IMUNIDADE TRIBUTARIA .
10090/21 – ESSENCIAL PARTICIPACOES LTDA – DEFERIDO O PEDIDO DE IMUNIDADE TRIBUTARIA .
10389/21 – FLAVIO FELIX DE OLIVEIRA – DEFERIDO O PEDIDO DE CERTIDAO DE QUITACAO DE ITBI, RETIRAR NA SALA DO CONTRIBUINTE
10494/21 – WESLLEY MOTA DE JESUS - RETIRAR GUIA DE ITBI PARA PAGAMENTO NA SALA DO CONTRIBUINTE
10520/21 – JESSICA ROSA RODRIGUES - RETIRAR GUIA DE ITBI PARA PAGAMENTO NA SALA DO CONTRIBUINTE

CANCELAMENTO DE NOTA FISCAL:

3233/12 – S. DA CONCEICAO SIQUEIRA EQUIPAMENTOS – ME – DEFERIDO O PEDIDO DE CANCELAMENTO DA NFS RELACIONADAS NA PETIÇÃO 4315/21
3891/19 – LEILA MENDONÇA CRUZ EIRELI – DEFERIDO O PEDIDO DE CANCELAMENTO DA NFS N. 335
7188/14 – RAFAEL VERISSIMO NICOLICHE – DEFERIDO O PEDIDO DE CANCELAMENTO DA NFS N. 427

CIENCIA AO CONTRIBUINTE:

486/09 – JADERSON DOS REIS BERTONE – INDEFERIDO O PEDIDO DA PETICAO 4532/21, COMPARECA NA SALA DO CONTRIBUINTE PARA TOMAR CIENCIA
4304/16 – ANTONIO PEREIRA DE ABREU 23560495849 – INDEFERIDO O PEDIDO DE ALTERACAO DE ENDERECO
6884/16 – LAERCIO APARECIDO GONCALVES – DEFERIDO A REVISAO DO ISS DA CONSTRUCAO
8113/18 – JCC VIAGENS, PASSEIOS E TURISMO LTDA – INDEFERIDO O PEDIDO DE CANCELAMENTO DA NFS, POIS NÃO FOI APRESENTADO CARTA DE ANUENCIA DO TOMADOR
8666/21 – MARIA ALICE LIMA SIQUEIRA – APRESENTAR OS DOCUMENTOS FALTANTES PARA O PEDIDO DE ALVARA, CONTRATO DE LOCACAO, COMPROVANTE DE RESIDENCIA, ESPELHO DO IPTU, NO PRAZO DE 15 DIAS.
9860/21 – REINALDO TERCENIO DOS SANTOS – DEFERIDO PEDIDO DE PRAZO DE 30 (TRINTA) DIAS A PARTIR DE 28/10/2021.

NICHOLAJ PSCHETZ
Diretor do Departamento de Finanças

Secretaria de Administração e Finanças
Departamento de Recursos Humanos
Saúde Ocupacional e Segurança do Trabalho
Avaliações Saúde Ocupacional

Licença para Tratamento da Própria Saúde - Lei Municipal nº 129/95, artigo 70, VII, artigos 80-A e 80-B, Decreto Municipal nº 201/96

| Matr. | Con. | Nome | Início | Termino | Obs. |
|-------|------|-----------------------------|------------|------------|------|
| 0042 | 01 | JOSÉ LUIS DE JESUS | 05/06/2021 | 28/12/2021 | |
| 0087 | 01 | JANE BARBOSA AMORIM | 18/03/2021 | 05/03/2022 | |
| 0171 | 01 | KALED ALI EL MALAT | 16/11/2020 | 17/04/2022 | |
| 0193 | 01 | DJANIRA SANTOS ESTEVES | 15/05/2021 | 31/12/2021 | |
| 0226 | 01 | ROBERTO CARLOS CHAGAS | 26/09/2019 | 14/01/2022 | |
| 0241 | 01 | SHIRLEI DE MORAES DUARTE | 15/10/2020 | 01/01/2022 | |
| 0261 | 01 | SEBASTIÃO SALES LAPA | 30/09/2021 | 18/12/2021 | |
| 0302 | 01 | HAROLDO FONSECA JUNIOR | 01/01/2021 | 14/01/2022 | |
| 0309 | 01 | CRISTINA RODRIGUES S SANTOS | 19/10/2021 | 17/12/2021 | |
| 0335 | 01 | NEY WAGNER DIAS DA SILVA | 24/08/2021 | 20/12/2021 | CAT |

| | | | | | |
|------|----|---------------------------------------|------------|------------|--|
| 0366 | 01 | LISANGELA MACARIO ERREIRAS DOS SANTOS | 03/02/2021 | 06/01/2022 | |
| 0411 | 01 | CRISTIANNE MARTIN | 19/11/2021 | 28/11/2021 | |
| 0445 | 01 | LARISSA LESSA DE PAULA | 21/05/2020 | 21/02/2022 | |
| 0523 | 01 | LUCIANE RODRIGUES DOS SANTOS | 03/08/2017 | | Manutenção do benefício até a publicação da portaria de aposentadoria por invalidez, conforme ofício n° 310/21-CJP/ BERTPREV |
| 0533 | 01 | ROBERTO ALMEIDA DE OLIVEIRA | 04/02/2019 | 12/12/2021 | |
| 0547 | 01 | EDSON FARIA JUNIOR | 31/07/2021 | 13/02/2022 | |
| 0577 | 01 | IVANIL XAVIER CORREA | 27/11/2018 | 30/12/2021 | |
| 0633 | 01 | MARIA LUCIA BIBIANO DOS SANTOS | 22/09/2021 | 27/11/2021 | |
| 0738 | 01 | CLEONICE MARIA DE ARAUJO GARCEZ | 12/03/2020 | 01/03/2022 | |
| 0761 | 01 | DENISE DE OLIVEIRA MOTA | 17/06/2021 | 21/12/2021 | |
| 0770 | 01 | GISELE BENTO REBELO PEREIRA | 08/11/2021 | 02/12/2021 | |
| 0834 | 01 | LINDALVA PEREIRA DA SILVA | 14/10/2021 | 12/12/2021 | |
| 0937 | 01 | LEONE RAPOPORT | 04/04/2018 | | Manutenção do benefício por decisão judicial. |
| 1133 | 01 | GISELE DUARTE ANDRADE FREITAS | 14/09/2021 | 07/12/2021 | |
| 1134 | 01 | JOSELITA DA SILVA SANTOS | 25/10/2021 | 27/10/2021 | |
| 1145 | 01 | ROSELAINÉ SOARES BICHIR | 16/11/2021 | 25/11/2021 | |
| 1151 | 01 | YVONETE VITORIA COELHO LIPPE | 27/05/2021 | 21/01/2022 | |
| 1184 | 01 | MAGDA HELENA MARTINS | 18/10/2021 | 16/12/2021 | |
| 1199 | 02 | RENATA PEREIRA MARTINS | 11/06/2021 | 27/11/2021 | |
| 1239 | 01 | ANA CLEIDE FERNANDES PINTO | 12/05/2020 | 21/12/2021 | |
| 1670 | 01 | ALEXANDRE A SILVA CRUZ | 04/11/2021 | 03/12/2021 | |
| 1703 | 01 | VALFRIDO DA CONCEIÇÃO | 23/11/2021 | 25/11/2021 | |
| 1742 | 01 | ROSELI BARÃO | 03/09/2018 | | Manutenção do benefício até a publicação da portaria de aposentadoria por invalidez, conforme ofício n° 311/21-CJP/ BERTPREV |
| 1901 | 01 | VILMA DE PAULA MODESTO | 07/06/2021 | 29/12/2021 | |
| 1905 | 01 | SARAH CAMPOS DOS SANTOS | 19/11/2021 | 19/11/2021 | |
| 1924 | 01 | DANIELA FERNANDA DE CARVALHO | 07/06/2021 | 05/12/2021 | |
| 1932 | 01 | MARIA TERESA COUCEIRO DE BARROS | 28/05/2021 | 22/01/2022 | |
| 1944 | 01 | HELEN PEREIRA QUINTELA | 08/08/2019 | 27/12/2021 | |
| 1947 | 01 | RUBIA SANCHES BEZERRA | 24/11/2021 | 24/11/2021 | |
| 1954 | 02 | RONEY DIAS CORDEIRO | 14/10/2021 | 27/11/2021 | |
| 1970 | 01 | JANAINA COSTA | 22/11/2021 | 03/12/2021 | |
| 2199 | 01 | ANA PAULA LEITE BACELAR | 05/03/2018 | | Manutenção do benefício até a publicação da portaria de aposentadoria por invalidez, conforme ofício n° 312/21-CJP/ BERTPREV |
| 2273 | 01 | MARIANGELA MARQUES BATISTA | 01/10/2021 | 29/12/2021 | |
| 2414 | 01 | CRISTINA AP DOS SANTOS FERNANDO | 06/08/2019 | 28/12/2021 | |

| | | | | | |
|------|----|-------------------------------------|------------|------------|---|
| 2470 | 01 | MARIA DO SOCORRO DOS SANTOS | 23/08/2021 | 16/01/2022 | |
| 2475 | 01 | PEDRO DA SILVA PONTES NETO | 18/11/2021 | 19/11/2021 | |
| 2513 | 01 | MARIANA DEL CORSO RODRIGUES | 25/07/2020 | 09/01/2022 | |
| 2546 | 01 | DAVID APARECIDO DE ALMEIDA | 27/05/2021 | 22/12/2021 | |
| 2599 | 01 | ARTHUR FERREIRA DE CASTRO | 24/03/2021 | 14/01/2022 | |
| 2646 | 01 | MARGARET LEDA DE ARAUJO SOUZA | 16/11/2021 | 20/11/2021 | |
| 2647 | 01 | MARIA ANTÔNIA LINO DO VALE ALMEIDA | 10/10/2017 | 26/11/2021 | |
| 2655 | 01 | VANESSA XAVIER OLIVEIRA | 04/11/2021 | 23/12/2021 | |
| 2660 | 01 | CARLA DE SOUZA CAPPRA | 09/09/2020 | 13/12/2021 | |
| 2707 | 01 | CLAUDIA SILVA FIGUEIRA ALMEIDA | 25/11/2021 | 27/11/2021 | |
| 2719 | 01 | MARIA DO CARMO GONÇALVES MELO | 14/06/2019 | | Manutenção do benefício até a publicação da portaria de aposentadoria por invalidez, conforme ofício n° 0148/21-CJP/ BERTPREV |
| 2818 | 02 | ANDREA SAMPAIO OEHLMANN SILVA | 13/09/2021 | 16/12/2021 | |
| 3000 | 01 | SAMUEL CARVALHO SILVA ARRUDA | 14/06/2021 | 12/12/2021 | |
| 4015 | 01 | PRISCILA FERNANDA M. JORGE | 10/06/2021 | 05/05/2022 | |
| 4028 | 01 | ANDREIA ARAUJO PANTA | 17/11/2021 | 30/11/2021 | |
| 4051 | 03 | VANESSA DO CARMO VIEIRA | 03/08/2021 | 26/11/2021 | |
| 4052 | 04 | VANILDE GONÇALVES M. MANCINI | 08/06/2021 | 31/12/2021 | |
| 4095 | 03 | LILIAN MARIA BEZERRA DA SILVA LOPES | 15/08/2019 | 28/11/2021 | |
| 4124 | 01 | JOSINETE NASCIMENTO SANTOS COSTA | 19/08/2021 | 10/12/2021 | |
| 4124 | 03 | JOSINETE NASCIMENTO SANTOS COSTA | 19/08/2021 | 10/12/2021 | |
| 4138 | 02 | MICHELE OLIVEIRA A. SANTOS | 18/11/2021 | 17/12/2021 | |
| 4141 | 01 | RIVALDA BARBOSA DE A. SANTOS | 09/04/2019 | 28/12/2021 | CAT |
| 4182 | 02 | DAVI JUNIO DA SILVA | 22/11/2021 | 22/11/2021 | |
| 4243 | 01 | ANA PAULA DOURADO S. PEREIRA | 16/11/2021 | 15/12/2021 | |
| 4247 | 01 | ALINE JABBUR SARRO | 15/10/2021 | 13/12/2021 | |
| 4267 | 01 | LUCIANA AUGUSTO FERREIRA | 18/11/2021 | 20/11/2021 | |
| 4267 | 02 | LUCIANA AUGUSTO FERREIRA | 18/11/2021 | 20/11/2021 | |
| 4290 | 01 | ROSALIA ROSA DE SOUZA | 17/11/2021 | 18/11/2021 | |
| 4302 | 01 | SELMA FELIZ PEREIRA | 25/11/2021 | 03/12/2021 | |
| 4377 | 01 | SOYA LEME DA SILVA | 25/11/2021 | 27/11/2021 | |
| 4466 | 02 | KELCIA SEIDEL DE ALMEIDA FRANÇA | 03/04/2018 | | Manutenção do benefício até a publicação da portaria de aposentadoria por invalidez, conforme ofício n° 0297/21-CJP/ BERTPREV Proc. Adm. Nº 217/2021 - BERTPREV |
| 4467 | 01 | CAMILA MANFRINATO SCARPIM | 22/11/2021 | 23/11/2021 | |
| 4485 | 01 | ANA MARCELA DE SOUZA | 13/08/2020 | 05/12/2021 | |
| 4526 | 01 | JOELMA DA SILVA FERREIRA | 16/09/2021 | 16/12/2021 | |
| 4601 | 01 | LUCIANA RODRIGUES RAVAZZANI | 11/11/2021 | 11/11/2021 | |
| 4645 | 01 | LILIAN KRINAS PIRTIAHO | 09/08/2021 | 25/11/2021 | |
| 4843 | 03 | LUCIENE DA CONCEIÇÃO MELO | 09/11/2021 | 10/11/2021 | |

Licença maternidade – Lei Municipal nº 129/95, artigo 171, §§ 1º ao 6º

| | | | | | |
|------|----|-------------------------------|------------|------------|--|
| 5142 | 02 | LUISA TAVARES FARIA FREITAS | 17/11/2021 | 17/11/2021 | |
| 5161 | 01 | MAURICIO MIKI BORGES | 11/11/2021 | 27/11/2021 | |
| 5179 | 01 | HERASMO GOMES DE BRITO | 21/11/2021 | 08/12/2021 | |
| 5193 | 01 | VALDISON OLIVEIRA NASCIMENTO | 09/08/2021 | 06/12/2021 | |
| 5197 | 02 | SIMONE MARIA VINCOV DE ABREU | 24/11/2021 | 26/11/2021 | |
| 5199 | 01 | EVANDRIL BOPPRE DO CARMO | 25/11/2021 | 18/12/2021 | |
| 5213 | 01 | CAMILA DA SILVA RIBEIRO RIBAS | 23/01/2021 | 03/01/2022 | |
| 5268 | 01 | BIANCA GANSAUSKAS DE ANDRADE | 20/10/2021 | 23/10/2021 | |
| 5346 | 01 | GLAUCIA GABRIELLE SANTOS | 27/10/2021 | 07/12/2021 | |
| 5380 | 01 | ANGELA MARIA AV NASCIMENTO | 19/11/2021 | 19/11/2021 | |
| 5874 | 01 | MARGARETH APARECIDA B. ROCHA | 18/11/2021 | 18/11/2021 | |
| 5881 | 01 | LUCIANA SANTOS DIAS RODRIGUES | 25/10/2021 | 15/08/2021 | |
| 5948 | 01 | IRIA MARA GARCEZ DE MATOS | 19/10/2021 | 27/11/2021 | |
| 6167 | 01 | ANGELICA PAIXÃO PATARO SANTOS | 21/11/2021 | 28/11/2021 | |

| Matr. | Contr. | Nome | Início | Término | Obs. |
|-------|--------|--------------------------------|------------|------------|------|
| 2527 | 02 | JAQUELINE CABRAL A. DORNELAS | 07/09/2021 | 05/03/2022 | |
| 3192 | 02 | NATALIA CASTILL R. OLIVEIRA | 14/10/2021 | 11/04/2022 | |
| 4088 | 02 | DALITA MOURA CALDEIRA DE PAULA | 06/11/2021 | 04/05/2022 | |
| 4323 | 01 | ERICA DOS SANTOS CUNHA MACHADO | 28/10/2021 | 25/04/2021 | |
| 4361 | 01 | ANDREA LUCIANA V. FRANCISCO | 13/07/2021 | 08/01/2022 | |
| 4361 | 03 | ANDREA LUCIANA V. FRANCISCO | 13/07/2021 | 08/01/2022 | |
| 4512 | 01 | LILIAN DE SOUZA SILVA | 05/08/2021 | 31/01/2022 | |
| 4549 | 02 | KATIA BRUNASSI COCEIÇÃO ROCHA | 31/05/2021 | 26/11/2021 | |
| 4604 | 01 | LAIS SANTOS SANTANA | 12/08/2021 | 07/02/2022 | |
| 4666 | 01 | ALESSANDRA FELICIANO DA SILVA | 05/08/2021 | 31/01/2022 | |
| 5097 | 02 | TAINÁ PEREIRA RIBEIRO BACHIEGA | 18/06/2021 | 14/12/2021 | |
| 5237 | 01 | MEIRIANE YASMIN PEREIRA SILVA | 19/08/2021 | 14/02/2022 | |
| 5254 | 01 | LUCIANA MAULELLA B. ARAUJO | 24/05/2021 | 19/11/2021 | |



RELATÓRIO RESUMIDO DA EXECUÇÃO ORÇAMENTÁRIA
BALANÇO ORÇAMENTÁRIO
ORÇAMENTO FISCAL E DA SEGURIDADE SOCIAL
JANEIRO A OUTUBRO 2021 / BIMESTRAL SETEMBRO - OUTUBRO

RREO - Anexo I (LRF, Art. 52, inciso I, alíneas "a" e "b" do inciso II e §1º)

R\$ Centavos

| RECEITAS | PREVISÃO INICIAL | PREVISÃO ATUALIZADA (a) | RECEITAS REALIZADAS | | | | SALDO (a-c) |
|--|-----------------------|----------------------------|-----------------------|--------------|-----------------------|---------------|----------------------|
| | | | NO BIMESTRE (b) | % (b/a) | Até o Bimestre (c) | % (c/a) | |
| | | | | | | | |
| RECEITAS (EXCETO INTRA-ORÇAMENTÁRIAS) (I) | 512.447.760,00 | 570.648.915,73 | 93.388.839,30 | 16,37 | 495.315.509,31 | 86,80 | 75.333.406,42 |
| RECEITAS CORRENTES | 484.751.260,00 | 525.469.312,85 | 86.031.354,49 | 16,37 | 462.045.335,41 | 87,93 | 63.423.977,44 |
| IMPOSTOS, TAXAS E CONTRIBUIÇÕES DE MELHORIA | 210.147.000,00 | 242.269.981,65 | 41.600.226,65 | 17,17 | 240.819.090,94 | 99,40 | 1.450.890,71 |
| Impostos | 200.409.000,00 | 232.077.111,99 | 39.394.251,56 | 16,97 | 229.209.403,71 | 98,76 | 2.867.708,28 |
| Taxas | 9.738.000,00 | 10.192.869,66 | 2.205.975,09 | 21,64 | 11.609.687,23 | 113,90 | (1.416.817,57) |
| CONTRIBUIÇÕES | 28.450.000,00 | 28.825.901,35 | 4.169.781,73 | 14,47 | 21.963.308,17 | 76,19 | 6.862.593,18 |
| Contribuições Sociais | 16.700.000,00 | 16.700.000,00 | 2.445.191,94 | 14,64 | 12.263.138,39 | 73,43 | 4.436.861,61 |
| Contribuições para o Custeio do Serviço de Iluminação Pública | 11.750.000,00 | 12.125.901,35 | 1.724.589,79 | 14,22 | 9.700.169,78 | 80,00 | 2.425.731,57 |
| RECEITA PATRIMONIAL | 34.009.000,00 | 34.011.735,90 | 1.200.695,23 | 3,53 | 10.236.535,42 | 30,10 | 23.775.200,48 |
| Exploração do Patrimônio Imobiliário do Estado | 2.050.000,00 | 2.050.000,00 | 4.713,22 | 0,23 | 28.207,83 | 1,38 | 2.021.792,17 |
| Valores Mobiliários | 31.959.000,00 | 31.961.735,90 | 1.195.982,01 | 3,74 | 10.208.327,59 | 31,94 | 21.753.408,31 |
| RECEITA AGROPECUÁRIA | 0,00 | 0,00 | 0,00 | 0,00 | 0,00 | 0,00 | 0,00 |
| RECEITA INDUSTRIAL | 0,00 | 0,00 | 0,00 | 0,00 | 0,00 | 0,00 | 0,00 |
| RECEITA DE SERVIÇOS | 0,00 | 0,00 | 0,00 | 0,00 | 0,00 | 0,00 | 0,00 |
| TRANSFERÊNCIAS CORRENTES | 206.029.260,00 | 213.731.693,95 | 37.090.446,95 | 17,35 | 182.170.437,69 | 85,23 | 31.561.256,26 |
| Transferências da União e de suas Entidades | 125.937.400,00 | 131.162.630,26 | 22.424.111,46 | 17,10 | 106.550.501,64 | 81,24 | 24.612.128,62 |
| Transferências dos Estados e do Distrito Federal e de suas Entidades | 34.539.860,00 | 35.731.063,69 | 6.782.672,63 | 18,98 | 33.932.703,87 | 94,97 | 1.798.359,82 |
| Transferências de Instituições Privadas | 10.000,00 | 10.000,00 | 0,00 | 0,00 | 0,00 | 0,00 | 10.000,00 |
| Transferências de Outras Instituições Públicas | 45.532.000,00 | 46.818.000,00 | 7.883.662,86 | 16,84 | 41.687.232,18 | 89,04 | 5.130.767,82 |
| Transferências de Pessoas Físicas | 10.000,00 | 10.000,00 | 0,00 | 0,00 | 0,00 | 0,00 | 10.000,00 |
| OUTRAS RECEITAS CORRENTES | 6.116.000,00 | 6.630.000,00 | 1.970.203,93 | 29,72 | 6.855.963,19 | 103,41 | (225.963,19) |
| Multas Administrativas, Contratuais e Judiciais | 5.467.000,00 | 5.981.000,00 | 1.797.570,32 | 30,05 | 6.166.849,18 | 103,11 | (185.849,18) |
| Indenizações, Restituições e Ressarcimentos | 147.000,00 | 147.000,00 | 66.432,52 | 45,19 | 212.232,25 | 144,38 | (65.232,25) |
| Demais Receitas Correntes | 502.000,00 | 502.000,00 | 106.201,09 | 21,16 | 476.881,76 | 95,00 | 25.118,24 |
| RECEITAS DE CAPITAL | 27.696.500,00 | 45.179.602,88 | 7.357.484,81 | 16,28 | 33.270.173,90 | 73,64 | 11.909.428,98 |
| OPERAÇÕES DE CRÉDITO | 15.245.000,00 | 27.978.629,79 | 4.842.883,79 | 17,31 | 18.969.017,41 | 67,80 | 9.009.612,38 |
| Operações de Crédito - Mercado Interno | 15.245.000,00 | 27.978.629,79 | 4.842.883,79 | 17,31 | 18.969.017,41 | 67,80 | 9.009.612,38 |
| ALIENAÇÃO DE BENS | 0,00 | 0,00 | 0,00 | 0,00 | 0,00 | 0,00 | 0,00 |
| AMORTIZAÇÕES DE EMPRÉSTIMOS | 0,00 | 0,00 | 0,00 | 0,00 | 0,00 | 0,00 | 0,00 |
| TRANSFERÊNCIAS DE CAPITAL | 12.451.500,00 | 17.200.973,09 | 2.514.601,02 | 14,62 | 14.301.156,49 | 83,14 | 2.899.816,60 |
| Transferências da União e de suas Entidades | 2.314.500,00 | 4.622.039,95 | 1.388.167,71 | 30,03 | 3.253.170,90 | 70,38 | 1.368.869,05 |
| Transferências dos Estados e do Distrito Federal e de suas Entidades | 10.137.000,00 | 10.237.000,00 | 1.126.433,31 | 11,00 | 8.083.219,37 | 78,96 | 2.153.780,63 |
| Transferências de Instituições Privadas | 0,00 | 2.341.933,14 | 0,00 | 0,00 | 2.964.766,22 | 126,59 | (622.833,08) |
| OUTRAS RECEITAS DE CAPITAL | 0,00 | 0,00 | 0,00 | 0,00 | 0,00 | 0,00 | 0,00 |
| RECEITAS (INTRA-ORÇAMENTÁRIAS) (II) | 45.555.000,00 | 45.555.000,00 | 6.864.828,27 | 15,07 | 32.717.360,71 | 71,82 | 12.837.639,29 |
| SUBTOTAL DAS RECEITAS (III) = (I + II) | 558.002.760,00 | 616.203.915,73 | 100.253.667,57 | 16,27 | 528.032.870,02 | 85,69 | 88.171.045,71 |
| OPERAÇÕES DE CRÉDITO / FINANCIAMENTO (IV) | 0,00 | 0,00 | 0,00 | 0,00 | 0,00 | 0,00 | 0,00 |
| Operações de Crédito - Mercado Interno | 0,00 | 0,00 | 0,00 | 0,00 | 0,00 | 0,00 | 0,00 |
| Operações de Crédito - Mercado Externo | 0,00 | 0,00 | 0,00 | 0,00 | 0,00 | 0,00 | 0,00 |

| | | | | | | | |
|---|----------------|----------------|----------------|-------|----------------|--------|---------------|
| TOTAL DAS RECEITAS (V) = (III + IV) | 558.002.760,00 | 616.203.915,73 | 100.253.667,57 | 16,27 | 528.032.870,02 | 85,69 | 88.171.045,71 |
| DÉFICIT (VI) | 0,00 | 0,00 | 0,00 | 0,00 | 0,00 | 0,00 | 0,00 |
| TOTAL COM DÉFICIT (VII) = (V + VI) | 558.002.760,00 | 616.203.915,73 | 100.253.667,57 | 16,27 | 528.032.870,02 | 85,69 | 88.171.045,71 |
| SALDOS DE EXERCÍCIOS ANTERIORES | 0,00 | 61.989.232,94 | 0,00 | 0,00 | 61.989.232,94 | 100,00 | 0,00 |
| Recursos Arrecadados em Exercícios Anteriores - RPPS | 0,00 | 0,00 | 0,00 | 0,00 | 0,00 | 0,00 | 0,00 |
| Superávit Financeiro Utilizado para Créditos Adicionais | 0,00 | 61.989.232,94 | 0,00 | 0,00 | 61.989.232,94 | 0,00 | 0,00 |



RELATÓRIO RESUMIDO DA EXECUÇÃO ORÇAMENTÁRIA
BALANÇO ORÇAMENTÁRIO
ORÇAMENTO FISCAL E DA SEGURIDADE SOCIAL
JANEIRO A OUTUBRO 2021 / BIMESTRAL SETEMBRO - OUTUBRO

RREO - Anexo I (LRF, Art. 52, inciso I, alíneas "a" e "b" do inciso II e §1º)

R\$ Centavos

| DESPESAS | DOTAÇÃO INICIAL (d) | DOTAÇÃO ATUALIZADA (e) | DESPESAS EMPENHADAS | | SALDO (g) = (e-f) | DESPESAS LIQUIDADAS | | SALDO (i) = (e-h) | DESPESAS PAGAS ATÉ O BIMESTRE (j) | INSCRITAS EM RESTOS A PAGAR NÃO PROCESSADOS (k) |
|--|------------------------|---------------------------|---------------------|-----------------------|----------------------|---------------------|-----------------------|----------------------|--------------------------------------|--|
| | | | NO BIMESTRE | Até o Bimestre (f) | | NO BIMESTRE | Até o Bimestre (h) | | | |
| DESPESAS (EXCETO INTRA-ORÇAMENTÁRIAS) (VIII) | 472.279.060,00 | 592.143.305,03 | 51.567.276,98 | 459.924.022,95 | 132.219.282,08 | 85.707.121,85 | 373.005.001,09 | 219.138.303,94 | 359.159.124,68 | 0,00 |
| DESPESAS CORRENTES | 432.976.610,00 | 514.324.976,59 | 46.042.484,04 | 413.793.582,84 | 100.531.393,75 | 75.173.270,69 | 339.931.257,24 | 174.393.719,35 | 330.643.895,64 | 0,00 |
| PESSOAL E ENCARGOS SOCIAIS | 221.130.192,00 | 221.341.863,05 | 26.566.154,92 | 167.523.151,82 | 53.818.711,23 | 31.399.551,40 | 156.186.301,67 | 65.155.561,38 | 155.853.418,62 | 0,00 |
| JUROS E ENCARGOS DA DÍVIDA | 6.177.000,00 | 6.577.000,00 | 6.942,95 | 6.575.354,49 | 1.645,51 | 1.238.280,98 | 4.874.902,58 | 1.702.097,42 | 4.874.902,58 | 0,00 |
| OUTRAS DESPESAS CORRENTES | 205.669.418,00 | 286.406.113,54 | 18.469.386,17 | 239.695.076,53 | 46.711.037,01 | 42.535.438,31 | 178.870.052,99 | 107.536.060,55 | 169.915.574,44 | 0,00 |
| DESPESAS DE CAPITAL | 34.730.300,00 | 74.730.603,69 | 6.524.792,94 | 46.130.440,11 | 28.600.163,58 | 10.533.851,16 | 33.073.743,85 | 41.656.859,84 | 28.515.229,04 | 0,00 |
| INVESTIMENTOS | 31.975.300,00 | 71.415.803,69 | 6.410.694,86 | 42.815.440,11 | 28.600.163,58 | 9.524.413,79 | 30.053.290,37 | 41.362.313,32 | 25.565.722,64 | 0,00 |
| INVERSÕES FINANCEIRAS | 0,00 | 0,00 | 0,00 | 0,00 | 0,00 | 0,00 | 0,00 | 0,00 | 0,00 | 0,00 |
| AMORTIZAÇÃO DA DÍVIDA | 2.755.000,00 | 3.315.000,00 | 114.098,08 | 3.315.000,00 | 0,00 | 1.009.437,37 | 3.020.453,48 | 294.546,52 | 2.949.506,40 | 0,00 |
| RESERVA DE CONTINGÊNCIA | 4.572.150,00 | 3.087.724,75 | 0,00 | 0,00 | 3.087.724,75 | 0,00 | 0,00 | 3.087.724,75 | 0,00 | 0,00 |
| DESPESAS (INTRA-ORÇAMENTÁRIAS) (IX) | 44.553.000,00 | 44.879.143,64 | 3.883.555,64 | 36.056.735,62 | 8.822.406,02 | 6.623.389,99 | 32.461.295,81 | 12.417.847,83 | 30.602.384,44 | 0,00 |
| SUBTOTAL DAS DESPESAS (X) = (VIII + IX) | 516.832.060,00 | 637.022.448,67 | 55.450.832,62 | 495.980.758,57 | 141.041.690,10 | 92.330.511,84 | 405.466.296,90 | 231.556.151,77 | 389.761.509,12 | 0,00 |
| AMORTIZAÇÃO DA DIV. / REFINANCIAMENTO (XI) | 0,00 | 0,00 | 0,00 | 0,00 | 0,00 | 0,00 | 0,00 | 0,00 | 0,00 | 0,00 |
| Amortização da Dívida Interna | 0,00 | 0,00 | 0,00 | 0,00 | 0,00 | 0,00 | 0,00 | 0,00 | 0,00 | 0,00 |
| Dívida Mobiliária | 0,00 | 0,00 | 0,00 | 0,00 | 0,00 | 0,00 | 0,00 | 0,00 | 0,00 | 0,00 |
| Outras Dívidas | 0,00 | 0,00 | 0,00 | 0,00 | 0,00 | 0,00 | 0,00 | 0,00 | 0,00 | 0,00 |
| Amortização da Dívida Externa | 0,00 | 0,00 | 0,00 | 0,00 | 0,00 | 0,00 | 0,00 | 0,00 | 0,00 | 0,00 |
| Dívida Mobiliária | 0,00 | 0,00 | 0,00 | 0,00 | 0,00 | 0,00 | 0,00 | 0,00 | 0,00 | 0,00 |
| Outras Dívidas | 0,00 | 0,00 | 0,00 | 0,00 | 0,00 | 0,00 | 0,00 | 0,00 | 0,00 | 0,00 |
| TOTAL DAS DESPESAS (XII) = (X + XI) | 516.832.060,00 | 637.022.448,67 | 55.450.832,62 | 495.980.758,57 | 141.041.690,10 | 92.330.511,84 | 405.466.296,90 | 231.556.151,77 | 389.761.509,12 | 0,00 |
| SUPERÁVIT (XIII) | 0,00 | 0,00 | 0,00 | 32.052.111,45 | 0,00 | 0,00 | 122.566.573,12 | 0,00 | 138.271.360,90 | 0,00 |
| TOTAL COM SUPERÁVIT (XIV) = (XII + XIII) | 516.832.060,00 | 637.022.448,67 | 55.450.832,62 | 528.032.870,02 | 141.041.690,10 | 92.330.511,84 | 528.032.870,02 | 231.556.151,77 | 528.032.870,02 | 0,00 |
| RESERVA DO RPPS | 41.170.700,00 | 41.170.700,00 | 0,00 | 0,00 | 41.170.700,00 | 0,00 | 0,00 | 41.170.700,00 | 0,00 | 0,00 |



RELATÓRIO RESUMIDO DA EXECUÇÃO ORÇAMENTÁRIA
BALANÇO ORÇAMENTÁRIO
ORÇAMENTO FISCAL E DA SEGURIDADE SOCIAL
JANEIRO A OUTUBRO 2021 / BIMESTRAL SETEMBRO - OUTUBRO

RREO - Anexo I (LRF, Art. 52, inciso I, alíneas "a" e "b" do inciso II e §1º)

R\$ Centavos

| RECEITAS INTRA-ORÇAMENTÁRIAS | PREVISÃO INICIAL | PREVISÃO ATUALIZADA (a) | RECEITAS REALIZADAS | | | | SALDO (a-c) |
|---|------------------|----------------------------|---------------------|------------|-----------------------|------------|----------------|
| | | | NO BIMESTRE (b) | % (b/a) | Até o Bimestre (c) | % (c/a) | |
| RECEITAS (INTRA-ORÇAMENTÁRIAS) (II) | 45.555.000,00 | 45.555.000,00 | 6.864.828,27 | 15,07 | 32.717.360,71 | 71,82 | 12.837.639,29 |
| RECEITAS CORRENTES | 45.555.000,00 | 45.555.000,00 | 6.864.828,27 | 15,07 | 32.717.360,71 | 71,82 | 12.837.639,29 |
| IMPOSTOS, TAXAS E CONTRIBUIÇÕES DE MELHORIA | 0,00 | 0,00 | 0,00 | 0,00 | 0,00 | 0,00 | 0,00 |
| CONTRIBUIÇÕES | 29.995.000,00 | 29.995.000,00 | 4.579.238,00 | 15,27 | 22.411.929,37 | 74,72 | 7.583.070,63 |
| Contribuições Sociais | 29.995.000,00 | 29.995.000,00 | 4.579.238,00 | 15,27 | 22.411.929,37 | 74,72 | 7.583.070,63 |
| RECEITA PATRIMONIAL | 0,00 | 0,00 | 0,00 | 0,00 | 0,00 | 0,00 | 0,00 |
| RECEITA AGROPECUÁRIA | 0,00 | 0,00 | 0,00 | 0,00 | 0,00 | 0,00 | 0,00 |
| RECEITA INDUSTRIAL | 0,00 | 0,00 | 0,00 | 0,00 | 0,00 | 0,00 | 0,00 |
| RECEITA DE SERVIÇOS | 0,00 | 0,00 | 0,00 | 0,00 | 0,00 | 0,00 | 0,00 |
| TRANSFERÊNCIAS CORRENTES | 0,00 | 0,00 | 0,00 | 0,00 | 0,00 | 0,00 | 0,00 |
| OUTRAS RECEITAS CORRENTES | 15.560.000,00 | 15.560.000,00 | 2.285.590,27 | 14,69 | 10.305.431,34 | 66,23 | 5.254.568,66 |
| Demais Receitas Correntes | 15.560.000,00 | 15.560.000,00 | 2.285.590,27 | 14,69 | 10.305.431,34 | 66,23 | 5.254.568,66 |
| RECEITAS DE CAPITAL | 0,00 | 0,00 | 0,00 | 0,00 | 0,00 | 0,00 | 0,00 |
| OPERAÇÕES DE CRÉDITO | 0,00 | 0,00 | 0,00 | 0,00 | 0,00 | 0,00 | 0,00 |
| ALIAÇÃO DE BENS | 0,00 | 0,00 | 0,00 | 0,00 | 0,00 | 0,00 | 0,00 |
| AMORTIZAÇÕES DE EMPRÉSTIMOS | 0,00 | 0,00 | 0,00 | 0,00 | 0,00 | 0,00 | 0,00 |
| TRANSFERÊNCIAS DE CAPITAL | 0,00 | 0,00 | 0,00 | 0,00 | 0,00 | 0,00 | 0,00 |
| OUTRAS RECEITAS DE CAPITAL | 0,00 | 0,00 | 0,00 | 0,00 | 0,00 | 0,00 | 0,00 |



RELATÓRIO RESUMIDO DA EXECUÇÃO ORÇAMENTÁRIA
BALANÇO ORÇAMENTÁRIO
ORÇAMENTO FISCAL E DA SEGURIDADE SOCIAL
JANEIRO A OUTUBRO 2021 / BIMESTRAL SETEMBRO - OUTUBRO

RREO - Anexo I (LRF, Art. 52, inciso I, alíneas "a" e "b" do inciso II e §1º)

R\$ Centavos

| DESPESAS INTRA-ORÇAMENTÁRIAS | DOTAÇÃO INICIAL (d) | DOTAÇÃO ATUALIZADA (e) | DESPESAS EMPENHADAS | | SALDO (g) = (e-f) | DESPESAS LIQUIDADAS | | SALDO (i) = (e-h) | DESPESAS PAGAS ATÉ O BIMESTRE (j) | INSCRITAS EM RESTOS A PAGAR NÃO PROCESSADOS (k) |
|--|------------------------|---------------------------|---------------------|-----------------------|----------------------|---------------------|-----------------------|----------------------|--------------------------------------|--|
| | | | NO BIMESTRE | Até o Bimestre (f) | | NO BIMESTRE | Até o Bimestre (h) | | | |
| DESPESAS (INTRA-ORÇAMENTÁRIAS) (IX) | 44.553.000,00 | 44.879.143,64 | 3.883.555,64 | 36.056.735,62 | 8.822.408,02 | 6.623.389,99 | 32.461.295,81 | 12.417.847,83 | 30.602.384,44 | 0,00 |
| DESPESAS CORRENTES | 42.775.000,00 | 42.811.143,64 | 3.883.555,64 | 34.150.395,26 | 8.660.748,38 | 6.278.999,93 | 30.739.345,51 | 12.071.798,13 | 28.880.434,14 | 0,00 |
| PESSOAL E ENCARGOS SOCIAIS | 28.600.000,00 | 28.133.230,62 | 3.844.396,45 | 19.961.121,34 | 8.172.109,28 | 3.880.312,19 | 19.790.700,04 | 8.342.530,58 | 17.931.788,67 | 0,00 |
| JUROS E ENCARGOS DA DÍVIDA | 650.000,00 | 650.000,00 | 39.159,19 | 650.000,00 | 0,00 | 145.824,02 | 643.177,84 | 6.822,16 | 643.177,84 | 0,00 |
| OUTRAS DESPESAS CORRENTES | 13.525.000,00 | 14.027.913,02 | 0,00 | 13.539.273,92 | 488.639,10 | 2.252.863,72 | 10.305.467,63 | 3.722.445,39 | 10.305.467,63 | 0,00 |
| DESPESAS DE CAPITAL | 1.778.000,00 | 2.068.000,00 | 0,00 | 1.906.340,36 | 161.659,64 | 344.390,06 | 1.721.950,30 | 346.049,70 | 1.721.950,30 | 0,00 |
| INVESTIMENTOS | 0,00 | 0,00 | 0,00 | 0,00 | 0,00 | 0,00 | 0,00 | 0,00 | 0,00 | 0,00 |
| INVERSÕES FINANCEIRAS | 0,00 | 0,00 | 0,00 | 0,00 | 0,00 | 0,00 | 0,00 | 0,00 | 0,00 | 0,00 |
| AMORTIZAÇÃO DA DÍVIDA | 1.778.000,00 | 2.068.000,00 | 0,00 | 1.906.340,36 | 161.659,64 | 344.390,06 | 1.721.950,30 | 346.049,70 | 1.721.950,30 | 0,00 |
| RESERVA DE CONTINGÊNCIA | 0,00 | 0,00 | 0,00 | 0,00 | 0,00 | 0,00 | 0,00 | 0,00 | 0,00 | 0,00 |

FONTE: SMARapd Informática Ltda

Unidade Responsável:

Emissão: 24/11/2021 10:19:45

CAIO ARIAS
 MATHEUS:25762
 649806

Assinado de forma digital por CAIO ARIAS
 MATHEUS:25762649806
 Dados: 2021.11.25 17:11:33 -03'00'

ENG. CAIO MATHEUS
PREFEITO DO MUNICÍPIO

MIRIAN CAJAZEIRA
 VASQUES MARTINS
 DINIZ:80080081800

Assinado de forma digital por MIRIAN CAJAZEIRA VASQUES
 MARTINS DINIZ:80080081800
 Dados: 2021.11.25 17:16:33 -03'00'

MIRIAN CAJAZEIRA V. M. DINIZ
SECRETARIA DE ADM E FINANÇAS

ANDRESSA RODRIGUES
 LERNE
 GOUVEIA:39915456832

Assinado de forma digital por ANDRESSA RODRIGUES LERNE
 GOUVEIA:39915456832
 Dados: 2021.11.25 17:41:04 -03'00'

ANDRESSA R. LERNE GOUVEIA
CONTADORA
CRF 308590.0



MUNICÍPIO DE BERTIOGA

RELATÓRIO RESUMIDO DA EXECUÇÃO ORÇAMENTÁRIA
DEMONSTRATIVO DA EXECUÇÃO DAS DESPESAS POR FUNÇÃO/SUBFUNÇÃO
ORÇAMENTO FISCAL E DA SEGURIDADE SOCIAL
JANEIRO A OUTUBRO 2021 / BIMESTRAL SETEMBRO - OUTUBRO

RREO - Anexo II (LRF, Art.52, inciso II, alínea "c")

R\$ CENTAVOS

| FUNÇÃO/SUBFUNÇÃO | DOTAÇÃO INICIAL | DOTAÇÃO ATUALIZADA (a) | DESPESAS EMPENHADAS | | | SALDO (c = a - b) | DESPESAS LIQUIDADAS | | | SALDO (e) = (a - d) | INSCRITAS EM RESTOS A PAGAR NÃO PROCESSADOS (f) |
|--|-----------------------|---------------------------|----------------------|-----------------------|--------------------|-----------------------|----------------------|-----------------------|--------------------|------------------------|--|
| | | | NO BIMESTRE | ATÉ O BIMESTRE (b) | % (b / total b) | | NO BIMESTRE | ATÉ O BIMESTRE (d) | % (d / total d) | | |
| DESPESAS (EXCETO INTRA-ORÇAMENTÁRIAS) (I) | 472.279.060,00 | 592.143.305,03 | 51.567.276,98 | 459.924.022,95 | 92,73 | 132.219.282,08 | 85.707.121,85 | 373.005.001,09 | 91,99 | 219.138.303,94 | 0,00 |
| LEGISLATIVA | 17.975.000,00 | 18.802.172,01 | 1.520.219,06 | 9.640.738,45 | 1,94 | 9.161.433,56 | 2.147.149,33 | 8.865.384,07 | 2,19 | 9.936.787,94 | 0,00 |
| Ação Legislativa | 17.975.000,00 | 18.802.172,01 | 1.520.219,06 | 9.640.738,45 | 1,94 | 9.161.433,56 | 2.147.149,33 | 8.865.384,07 | 2,19 | 9.936.787,94 | 0,00 |
| ESSENCIAL A JUSTIÇA | 4.862.000,00 | 5.050.000,00 | 607.664,00 | 4.281.730,14 | 0,86 | 768.269,86 | 744.665,28 | 3.831.337,94 | 0,94 | 1.218.662,06 | 0,00 |
| Representação Judicial e Extrajudicial | 4.862.000,00 | 5.050.000,00 | 607.664,00 | 4.281.730,14 | 0,86 | 768.269,86 | 744.665,28 | 3.831.337,94 | 0,94 | 1.218.662,06 | 0,00 |
| ADMINISTRAÇÃO | 44.198.592,00 | 49.944.676,26 | 4.880.680,93 | 38.556.262,63 | 7,77 | 11.388.413,63 | 6.296.379,88 | 31.999.608,82 | 7,89 | 17.945.067,44 | 0,00 |
| Administração Geral | 41.450.592,00 | 45.747.560,63 | 4.785.862,64 | 34.990.574,35 | 7,05 | 10.756.986,28 | 5.760.649,24 | 29.476.293,54 | 7,27 | 16.271.267,09 | 0,00 |
| Tecnologia da Informação | 1.513.000,00 | 1.724.400,00 | 83.821,29 | 1.632.174,68 | 0,33 | 92.225,32 | 273.637,63 | 1.214.530,50 | 0,30 | 509.869,50 | 0,00 |
| Formação de Recursos Humanos | 297.000,00 | 454.715,63 | 0,00 | 376.500,00 | 0,08 | 78.215,63 | 0,00 | 88.500,00 | 0,02 | 366.215,63 | 0,00 |
| Comunicação Social | 938.000,00 | 2.018.000,00 | 10.997,00 | 1.557.013,80 | 0,31 | 460.986,40 | 262.093,01 | 1.220.284,78 | 0,30 | 797.715,22 | 0,00 |
| SEGURANÇA PÚBLICA | 20.226.500,00 | 21.907.000,00 | 2.957.393,97 | 18.137.306,34 | 3,66 | 3.769.693,66 | 3.093.291,29 | 16.797.748,73 | 4,14 | 5.109.251,27 | 0,00 |
| Policimento | 20.226.500,00 | 21.907.000,00 | 2.957.393,97 | 18.137.306,34 | 3,66 | 3.769.693,66 | 3.093.291,29 | 16.797.748,73 | 4,14 | 5.109.251,27 | 0,00 |
| ASSISTÊNCIA SOCIAL | 13.528.758,00 | 15.320.608,97 | 1.389.461,05 | 11.654.512,15 | 2,35 | 3.666.096,82 | 2.247.244,67 | 10.235.849,64 | 2,52 | 5.084.759,33 | 0,00 |
| Assistência ao Idoso | 118.000,00 | 156.334,00 | 2.100,00 | 105.174,46 | 0,02 | 51.159,54 | 18.405,38 | 83.078,21 | 0,02 | 73.255,79 | 0,00 |
| Assistência à Criança e ao Adolescente | 2.878.800,00 | 3.076.830,02 | 79.172,55 | 2.412.400,16 | 0,49 | 664.429,86 | 459.580,92 | 2.173.492,96 | 0,54 | 903.337,06 | 0,00 |
| Assistência Comunitária | 10.446.958,00 | 11.728.023,78 | 1.308.188,50 | 8.818.036,26 | 1,78 | 2.909.987,52 | 1.759.010,76 | 7.964.773,59 | 1,96 | 3.763.250,19 | 0,00 |
| Demais Subfunções | 85.000,00 | 359.421,17 | 0,00 | 318.901,27 | 0,06 | 40.519,90 | 10.247,63 | 14.504,88 | 0,00 | 344.916,29 | 0,00 |
| PREVIDÊNCIA SOCIAL | 46.700.000,00 | 46.700.000,00 | 10.029,23 | 33.416.935,69 | 6,74 | 13.283.064,31 | 4.650.112,82 | 22.498.955,82 | 5,55 | 24.201.044,18 | 0,00 |



MUNICÍPIO DE BERTIOGA

RELATÓRIO RESUMIDO DA EXECUÇÃO ORÇAMENTÁRIA
DEMONSTRATIVO DA EXECUÇÃO DAS DESPESAS POR FUNÇÃO/SUBFUNÇÃO
 ORÇAMENTO FISCAL E DA SEGURIDADE SOCIAL
 JANEIRO A OUTUBRO 2021 / BIMESTRAL SETEMBRO - OUTUBRO

RREO - Anexo II (LRF, Art.52, inciso II, alínea "c")

R\$ CENTAVOS

| FUNÇÃO/SUBFUNÇÃO | DOTAÇÃO INICIAL | DOTAÇÃO ATUALIZADA (a) | DESPESAS EMPENHADAS | | | SALDO (c = a - b) | DESPESAS LIQUIDADAS | | | SALDO (e) = (a - d) | INSCRITAS EM RESTOS A PAGAR NÃO PROCESSADOS (f) |
|---------------------------------------|-----------------------|---------------------------|----------------------|-----------------------|--------------------|----------------------|----------------------|-----------------------|--------------------|------------------------|--|
| | | | NO BIMESTRE | ATÉ O BIMESTRE (b) | % (b / total b) | | NO BIMESTRE | ATÉ O BIMESTRE (d) | % (d / total d) | | |
| Previdência do Regime Estatutário | 46.700.000,00 | 46.700.000,00 | 10.029,23 | 33.416.935,89 | 6,74 | 13.283.064,31 | 4.650.112,82 | 22.498.955,82 | 5,55 | 24.201.044,18 | 0,00 |
| SAÚDE | 80.270.000,00 | 118.892.723,72 | 8.290.378,72 | 102.699.144,21 | 20,71 | 16.193.579,51 | 17.249.486,95 | 86.445.383,73 | 21,32 | 32.447.339,99 | 0,00 |
| Atenção Básica | 13.372.500,00 | 16.881.810,31 | 3.296.356,02 | 13.408.940,04 | 2,70 | 3.472.870,27 | 2.581.541,06 | 11.237.605,51 | 2,77 | 5.644.204,80 | 0,00 |
| Assistência Hospitalar e Ambulatorial | 48.304.300,00 | 81.653.963,18 | 2.500.238,98 | 73.988.738,03 | 14,92 | 7.665.225,15 | 11.745.469,11 | 60.965.874,34 | 15,04 | 20.688.088,84 | 0,00 |
| Suporte Profilático e Terapêutico | 1.934.000,00 | 2.428.517,82 | 477.383,42 | 2.082.709,26 | 0,42 | 345.808,56 | 269.504,97 | 1.522.155,79 | 0,38 | 906.362,03 | 0,00 |
| Vigilância Sanitária | 4.174.000,00 | 3.876.874,90 | 537.441,38 | 2.974.795,87 | 0,80 | 902.079,03 | 573.805,81 | 2.904.921,23 | 0,72 | 971.953,67 | 0,00 |
| Vigilância Epidemiológica | 3.228.700,00 | 4.620.259,43 | 418.638,02 | 2.819.938,36 | 0,57 | 1.800.321,07 | 572.497,36 | 2.600.218,29 | 0,84 | 2.020.041,14 | 0,00 |
| Alimentação e Nutrição | 13.000,00 | 13.000,00 | 0,00 | 0,00 | 0,00 | 13.000,00 | 0,00 | 0,00 | 0,00 | 13.000,00 | 0,00 |
| Administração Geral | 9.245.500,00 | 9.418.298,08 | 1.060.320,90 | 7.424.022,65 | 1,50 | 1.994.275,43 | 1.506.888,64 | 7.214.608,57 | 1,78 | 2.203.689,51 | 0,00 |
| EDUCAÇÃO | 119.667.710,00 | 142.458.803,49 | 18.068.898,15 | 105.422.470,95 | 21,26 | 37.036.332,54 | 21.890.348,49 | 88.235.808,72 | 21,76 | 54.222.994,77 | 0,00 |
| Ensino Fundamental | 56.075.710,00 | 65.241.357,50 | 9.958.104,96 | 46.040.016,33 | 9,28 | 19.201.341,17 | 10.333.886,39 | 38.957.904,47 | 9,61 | 26.283.453,03 | 0,00 |
| Ensino Superior | 1.690.000,00 | 1.690.000,00 | (55.000,00) | 1.267.192,39 | 0,26 | 422.807,61 | 159.394,08 | 646.966,33 | 0,16 | 1.043.033,67 | 0,00 |
| Educação Infantil | 42.370.000,00 | 52.848.845,17 | 7.111.467,67 | 37.934.805,07 | 7,85 | 14.914.040,10 | 8.428.975,58 | 34.050.211,73 | 8,40 | 18.798.633,44 | 0,00 |
| Educação de Jovens e Adultos | 4.000,00 | 4.000,00 | 0,00 | 0,00 | 0,00 | 4.000,00 | 0,00 | 0,00 | 0,00 | 4.000,00 | 0,00 |
| Educação Especial | 6.060.000,00 | 8.895.879,54 | 0,00 | 6.806.986,19 | 1,37 | 88.893,35 | 1.210.558,33 | 6.215.443,86 | 1,53 | 680.435,88 | 0,00 |
| Administração Geral | 1.694.000,00 | 4.120.416,82 | 1.054.325,52 | 3.080.008,97 | 0,62 | 1.040.407,85 | 123.542,98 | 2.050.934,21 | 0,51 | 2.069.482,61 | 0,00 |
| Demais Subfunções | 11.774.000,00 | 11.658.304,46 | 0,00 | 10.293.462,00 | 2,08 | 1.364.842,46 | 1.636.191,13 | 6.314.348,12 | 1,56 | 5.343.956,34 | 0,00 |
| CULTURA | 1.745.300,00 | 1.903.380,00 | 0,00 | 1.877.778,68 | 0,38 | 25.601,32 | 551.003,70 | 1.694.110,78 | 0,42 | 209.269,22 | 0,00 |

2 de 7



MUNICÍPIO DE BERTIOGA

RELATÓRIO RESUMIDO DA EXECUÇÃO ORÇAMENTÁRIA
DEMONSTRATIVO DA EXECUÇÃO DAS DESPESAS POR FUNÇÃO/SUBFUNÇÃO
 ORÇAMENTO FISCAL E DA SEGURIDADE SOCIAL
 JANEIRO A OUTUBRO 2021 / BIMESTRAL SETEMBRO - OUTUBRO

RREO - Anexo II (LRF, Art.52, inciso II, alínea "c")

R\$ CENTAVOS

| FUNÇÃO/SUBFUNÇÃO | DOTAÇÃO INICIAL | DOTAÇÃO ATUALIZADA (a) | DESPESAS EMPENHADAS | | | SALDO (c = a - b) | DESPESAS LIQUIDADAS | | | SALDO (e) = (a - d) | INSCRITAS EM RESTOS A PAGAR NÃO PROCESSADOS (f) |
|--|----------------------|---------------------------|---------------------|-----------------------|--------------------|----------------------|----------------------|-----------------------|--------------------|------------------------|--|
| | | | NO BIMESTRE | ATÉ O BIMESTRE (b) | % (b / total b) | | NO BIMESTRE | ATÉ O BIMESTRE (d) | % (d / total d) | | |
| Patrimônio Histórico, Artístico e Arqueológico | 9.000,00 | 9.000,00 | 0,00 | 0,00 | 0,00 | 9.000,00 | 0,00 | 0,00 | 0,00 | 9.000,00 | 0,00 |
| Difusão Cultural | 1.736.300,00 | 1.894.380,00 | 0,00 | 1.877.778,68 | 0,38 | 16.601,32 | 551.003,70 | 1.694.110,78 | 0,42 | 200.269,22 | 0,00 |
| URBANISMO | 84.732.000,00 | 124.130.528,76 | 7.330.093,44 | 99.107.473,05 | 19,98 | 25.023.055,71 | 20.125.757,57 | 73.892.679,92 | 18,22 | 50.237.848,84 | 0,00 |
| Infra-Estrutura Urbana | 43.728.000,00 | 67.304.296,15 | 6.261.489,48 | 49.494.368,85 | 9,98 | 17.809.927,50 | 9.482.658,66 | 37.262.949,24 | 9,19 | 30.041.346,91 | 0,00 |
| Serviços Urbanos | 41.004.000,00 | 56.826.232,61 | 1.068.603,96 | 49.613.104,40 | 10,00 | 7.213.128,21 | 10.643.098,91 | 36.629.730,68 | 9,03 | 20.196.501,93 | 0,00 |
| HABITAÇÃO | 1.292.500,00 | 1.355.206,75 | 846.275,81 | 846.900,31 | 0,17 | 508.306,44 | 98,00 | 512,00 | 0,00 | 1.354.694,75 | 0,00 |
| Habitação Urbana | 1.292.500,00 | 1.355.206,75 | 846.275,81 | 846.900,31 | 0,17 | 508.306,44 | 98,00 | 512,00 | 0,00 | 1.354.694,75 | 0,00 |
| GESTÃO AMBIENTAL | 8.171.700,00 | 10.208.689,07 | 1.182.720,89 | 8.140.817,03 | 1,64 | 2.067.872,04 | 1.441.434,72 | 7.547.190,86 | 1,86 | 2.661.498,21 | 0,00 |
| Preservação e Conservação Ambiental | 7.854.700,00 | 9.111.210,50 | 1.182.720,89 | 7.556.242,53 | 1,52 | 1.554.967,97 | 1.273.297,02 | 7.264.170,48 | 1,79 | 1.847.040,02 | 0,00 |
| Controle Ambiental | 154.000,00 | 916.446,00 | 0,00 | 540.570,71 | 0,11 | 375.875,29 | 157.048,70 | 249.706,55 | 0,06 | 666.739,45 | 0,00 |
| Administração Geral | 163.000,00 | 181.032,57 | 0,00 | 44.003,79 | 0,01 | 137.028,78 | 11.089,00 | 33.313,83 | 0,01 | 147.718,74 | 0,00 |
| COMÉRCIO E SERVIÇOS | 3.891.300,00 | 6.259.600,00 | 520.092,76 | 2.714.664,12 | 0,55 | 3.544.935,88 | 499.951,45 | 2.413.228,65 | 0,60 | 3.846.371,35 | 0,00 |
| Turismo | 3.891.300,00 | 6.259.600,00 | 520.092,76 | 2.714.664,12 | 0,55 | 3.544.935,88 | 499.951,45 | 2.413.228,65 | 0,60 | 3.846.371,35 | 0,00 |
| TRANSPORTE | 1.250.000,00 | 4.417.000,00 | 1.350.000,00 | 3.916.074,40 | 0,79 | 500.925,60 | 600.000,00 | 2.451.324,36 | 0,60 | 1.965.675,64 | 0,00 |
| Demais Subfunções | 1.250.000,00 | 4.417.000,00 | 1.350.000,00 | 3.916.074,40 | 0,79 | 500.925,60 | 600.000,00 | 2.451.324,36 | 0,60 | 1.965.675,64 | 0,00 |
| DESPORTO E LAZER | 3.836.400,00 | 3.926.041,25 | 718.754,07 | 2.495.791,05 | 0,50 | 1.430.250,20 | 572.442,42 | 1.907.251,85 | 0,47 | 2.018.789,40 | 0,00 |
| Desporto Comunitário | 3.836.400,00 | 3.926.041,25 | 718.754,07 | 2.495.791,05 | 0,50 | 1.430.250,20 | 572.442,42 | 1.907.251,85 | 0,47 | 2.018.789,40 | 0,00 |
| ENCARGOS ESPECIAIS | 15.359.150,00 | 17.779.150,00 | 1.894.614,90 | 17.015.423,75 | 3,43 | 763.726,25 | 3.597.755,28 | 14.188.625,20 | 3,50 | 3.590.524,80 | 0,00 |

2 de 7



MUNICÍPIO DE BERTIOGA

RELATÓRIO RESUMIDO DA EXECUÇÃO ORÇAMENTÁRIA
DEMONSTRATIVO DA EXECUÇÃO DAS DESPESAS POR FUNÇÃO/SUBFUNÇÃO
 ORÇAMENTO FISCAL E DA SEGURIDADE SOCIAL
 JANEIRO A OUTUBRO 2021 / BIMESTRAL SETEMBRO - OUTUBRO

RREO - Anexo II (LRF, Art.52, inciso II, alínea "c")

| FUNÇÃO/SUBFUNÇÃO | DOTAÇÃO INICIAL | DOTAÇÃO ATUALIZADA (a) | DESPESAS EMPENHADAS | | | SALDO (c = a - b) | DESPESAS LIQUIDADAS | | | SALDO (e) = (a - d) | R\$ CENTAVOS INSCRITAS EM RESTOS A PAGAR NÃO PROCESSADOS (f) |
|--|-----------------------|---------------------------|----------------------|-----------------------|---------------|-----------------------|----------------------|-----------------------|---------------|------------------------|--|
| | | | NO BIMESTRE | ATÉ O BIMESTRE (b) | % | | NO BIMESTRE | ATÉ O BIMESTRE (d) | % | | |
| | | | | | | | | | | | |
| Serviço da Dívida Interna | 8.932.000,00 | 9.892.000,00 | 121.041,03 | 9.890.354,49 | 1,99 | 1.645,51 | 2.247.718,35 | 7.895.356,06 | 1,95 | 1.996.643,94 | 0,00 |
| Transferências | 4.627.150,00 | 6.027.150,00 | 1.400.000,00 | 6.027.150,00 | 1,22 | 0,00 | 975.363,06 | 5.196.449,88 | 1,28 | 830.700,12 | 0,00 |
| Outros Encargos Especiais | 1.800.000,00 | 1.860.000,00 | 373.573,87 | 1.097.919,26 | 0,22 | 762.080,74 | 374.673,87 | 1.096.819,26 | 0,27 | 763.180,74 | 0,00 |
| RESERVA DE CONTINGÊNCIA | 4.572.150,00 | 3.087.724,75 | 0,00 | 0,00 | 0,00 | 3.087.724,75 | 0,00 | 0,00 | 0,00 | 3.087.724,75 | 0,00 |
| DESPESAS (INTRA-ORÇAMENTÁRIAS) (II) | 44.553.000,00 | 44.879.143,64 | 3.883.555,64 | 36.056.735,62 | 7,27 | 8.822.408,02 | 6.623.389,99 | 32.461.295,81 | 8,01 | 12.417.847,83 | 0,00 |
| TOTAL (III) = (I + II) | 516.832.060,00 | 637.022.448,67 | 55.450.832,62 | 495.980.758,57 | 100,00 | 141.041.690,10 | 92.330.511,84 | 405.466.296,90 | 100,00 | 231.556.151,77 | 0,00 |



MUNICÍPIO DE BERTIOGA

RELATÓRIO RESUMIDO DA EXECUÇÃO ORÇAMENTÁRIA
DEMONSTRATIVO DA EXECUÇÃO DAS DESPESAS POR FUNÇÃO/SUBFUNÇÃO
 ORÇAMENTO FISCAL E DA SEGURIDADE SOCIAL
 JANEIRO A OUTUBRO 2021 / BIMESTRAL SETEMBRO - OUTUBRO

RREO - Anexo II (LRF, Art.52, inciso II, alínea "c")

| FUNÇÃO/SUBFUNÇÃO | DOTAÇÃO INICIAL | DOTAÇÃO ATUALIZADA (a) | DESPESAS EMPENHADAS | | | SALDO (c = a - b) | DESPESAS LIQUIDADAS | | | SALDO (e) = (a - d) | R\$ CENTAVOS INSCRITAS EM RESTOS A PAGAR NÃO PROCESSADOS (f) |
|--|----------------------|---------------------------|---------------------|-----------------------|-------------|----------------------|---------------------|-----------------------|-------------|------------------------|--|
| | | | NO BIMESTRE | ATÉ O BIMESTRE (b) | % | | NO BIMESTRE | ATÉ O BIMESTRE (d) | % | | |
| | | | | | | | | | | | |
| DESPESAS INTRA-ORÇAMENTÁRIAS (II) | 44.553.000,00 | 44.879.143,64 | 3.883.555,64 | 36.056.735,62 | 7,27 | 8.822.408,02 | 6.623.389,99 | 32.461.295,81 | 8,01 | 12.417.847,83 | 0,00 |
| LEGISLATIVA | 1.400.000,00 | 1.122.718,67 | 109.276,94 | 948.309,50 | 0,19 | 174.409,17 | 174.730,04 | 915.619,18 | 0,23 | 207.099,49 | 0,00 |
| Ação Legislativa | 1.400.000,00 | 1.122.718,67 | 109.276,94 | 948.309,50 | 0,19 | 174.409,17 | 174.730,04 | 915.619,18 | 0,23 | 207.099,49 | 0,00 |
| ESSENCIAL A JUSTIÇA | 234.000,00 | 479.000,00 | 78.233,51 | 393.304,63 | 0,08 | 85.695,37 | 78.233,51 | 393.304,63 | 0,10 | 85.695,37 | 0,00 |
| Representação Judicial e Extrajudicial | 234.000,00 | 479.000,00 | 78.233,51 | 393.304,63 | 0,08 | 85.695,37 | 78.233,51 | 393.304,63 | 0,10 | 85.695,37 | 0,00 |
| ADMINISTRAÇÃO | 16.070.000,00 | 16.370.194,35 | 322.722,82 | 15.194.240,38 | 3,06 | 1.175.953,97 | 2.546.049,18 | 11.822.703,11 | 2,92 | 4.547.491,24 | 0,00 |
| Administração Geral | 16.070.000,00 | 16.370.194,35 | 322.722,82 | 15.194.240,38 | 3,06 | 1.175.953,97 | 2.546.049,18 | 11.822.703,11 | 2,92 | 4.547.491,24 | 0,00 |
| SEGURANÇA PÚBLICA | 2.126.000,00 | 2.126.000,00 | 322.335,76 | 1.614.772,03 | 0,33 | 511.227,97 | 322.335,76 | 1.614.772,03 | 0,40 | 511.227,97 | 0,00 |
| Policciamento | 2.126.000,00 | 2.126.000,00 | 322.335,76 | 1.614.772,03 | 0,33 | 511.227,97 | 322.335,76 | 1.614.772,03 | 0,40 | 511.227,97 | 0,00 |
| ASSISTÊNCIA SOCIAL | 936.000,00 | 894.000,00 | 128.407,73 | 667.354,05 | 0,13 | 226.645,95 | 128.407,73 | 667.354,05 | 0,16 | 226.645,95 | 0,00 |
| Assistência Comunitária | 936.000,00 | 894.000,00 | 128.407,73 | 667.354,05 | 0,13 | 226.645,95 | 128.407,73 | 667.354,05 | 0,16 | 226.645,95 | 0,00 |
| SAÚDE | 5.761.000,00 | 5.697.302,01 | 789.890,07 | 4.071.113,67 | 0,82 | 1.626.188,34 | 789.890,07 | 4.071.113,67 | 1,00 | 1.626.188,34 | 0,00 |
| Atenção Básica | 1.600.000,00 | 1.600.000,00 | 233.117,36 | 1.213.178,17 | 0,24 | 386.821,83 | 233.117,36 | 1.213.178,17 | 0,30 | 386.821,83 | 0,00 |
| Assistência Hospitalar e Ambulatorial | 1.808.000,00 | 1.808.000,00 | 262.436,47 | 1.362.033,95 | 0,27 | 445.986,05 | 262.436,47 | 1.362.033,95 | 0,34 | 445.986,05 | 0,00 |
| Suporte Profilático e Terapêutico | 122.000,00 | 122.000,00 | 19.046,90 | 95.234,50 | 0,02 | 26.785,50 | 19.046,90 | 95.234,50 | 0,02 | 26.785,50 | 0,00 |
| Vigilância Sanitária | 577.000,00 | 577.000,00 | 88.010,92 | 429.057,15 | 0,09 | 147.942,85 | 88.010,92 | 429.057,15 | 0,11 | 147.942,85 | 0,00 |
| Vigilância Epidemiológica | 324.000,00 | 284.000,00 | 38.951,94 | 217.142,59 | 0,04 | 66.857,41 | 38.951,94 | 217.142,59 | 0,05 | 66.857,41 | 0,00 |
| Administração Geral | 1.330.000,00 | 1.306.302,01 | 148.326,48 | 754.467,31 | 0,15 | 551.834,70 | 148.326,48 | 754.467,31 | 0,19 | 551.834,70 | 0,00 |

5 de 7



MUNICÍPIO DE BERTIOGA

RELATÓRIO RESUMIDO DA EXECUÇÃO ORÇAMENTÁRIA
DEMONSTRATIVO DA EXECUÇÃO DAS DESPESAS POR FUNÇÃO/SUBFUNÇÃO
 ORÇAMENTO FISCAL E DA SEGURIDADE SOCIAL
 JANEIRO A OUTUBRO 2021 / BIMESTRAL SETEMBRO - OUTUBRO

RREO - Anexo II (LRF, Art.52, inciso II, alínea "c")

| FUNÇÃO/SUBFUNÇÃO | DOTAÇÃO INICIAL | DOTAÇÃO ATUALIZADA (a) | DESPESAS EMPENHADAS | | | SALDO (c = a - b) | DESPESAS LIQUIDADAS | | | SALDO (e) = (a - d) | R\$ CENTAVOS INSCRITAS EM RESTOS A PAGAR NÃO PROCESSADOS (f) |
|---------------------|----------------------|---------------------------|---------------------|-----------------------|-------------|----------------------|---------------------|-----------------------|-------------|------------------------|--|
| | | | NO BIMESTRE | ATÉ O BIMESTRE (b) | % | | NO BIMESTRE | ATÉ O BIMESTRE (d) | % | | |
| | | | | | | | | | | | |
| EDUCAÇÃO | 12.444.000,00 | 12.370.000,00 | 1.648.380,14 | 8.395.775,49 | 1,69 | 3.974.224,51 | 1.648.380,14 | 8.395.775,49 | 2,07 | 3.974.224,51 | 0,00 |
| Ensino Fundamental | 6.760.000,00 | 6.686.000,00 | 905.204,04 | 4.627.193,91 | 0,93 | 2.058.806,09 | 905.204,04 | 4.627.193,91 | 1,14 | 2.058.806,09 | 0,00 |
| Educação Infantil | 5.615.000,00 | 5.615.000,00 | 732.624,02 | 3.715.514,06 | 0,75 | 1.899.485,94 | 732.624,02 | 3.715.514,06 | 0,92 | 1.899.485,94 | 0,00 |
| Administração Geral | 69.000,00 | 69.000,00 | 10.552,08 | 53.067,52 | 0,01 | 15.932,48 | 10.552,08 | 53.067,52 | 0,01 | 15.932,48 | 0,00 |
| URBANISMO | 1.602.000,00 | 1.576.500,00 | 225.410,34 | 1.131.613,68 | 0,23 | 444.886,32 | 225.410,34 | 1.131.613,68 | 0,28 | 444.886,32 | 0,00 |

| | | | | | | | | | | | |
|-------------------------------------|---------------------|---------------------|-------------------|---------------------|-------------|-------------------|-------------------|---------------------|-------------|-------------------|-------------|
| Infra-Estrutura Urbana | 980.000,00 | 954.500,00 | 150.660,12 | 735.029,83 | 0,15 | 219.470,17 | 150.660,12 | 735.029,83 | 0,18 | 219.470,17 | 0,00 |
| Serviços Urbanos | 622.000,00 | 622.000,00 | 74.750,22 | 396.583,85 | 0,08 | 225.416,15 | 74.750,22 | 396.583,85 | 0,10 | 225.416,15 | 0,00 |
| GESTÃO AMBIENTAL | 855.000,00 | 855.000,00 | 138.072,77 | 674.216,02 | 0,14 | 180.783,98 | 138.072,77 | 674.216,02 | 0,17 | 180.783,98 | 0,00 |
| Preservação e Conservação Ambiental | 855.000,00 | 855.000,00 | 138.072,77 | 674.216,02 | 0,14 | 180.783,98 | 138.072,77 | 674.216,02 | 0,17 | 180.783,98 | 0,00 |
| COMÉRCIO E SERVIÇOS | 259.000,00 | 259.000,00 | 36.849,23 | 185.610,11 | 0,04 | 73.389,89 | 36.849,23 | 185.610,11 | 0,05 | 73.389,89 | 0,00 |
| Turismo | 259.000,00 | 259.000,00 | 36.849,23 | 185.610,11 | 0,04 | 73.389,89 | 36.849,23 | 185.610,11 | 0,05 | 73.389,89 | 0,00 |
| DESPORTO E LAZER | 438.000,00 | 411.428,61 | 44.817,14 | 224.085,70 | 0,05 | 187.342,91 | 44.817,14 | 224.085,70 | 0,06 | 187.342,91 | 0,00 |
| Desporto Comunitário | 438.000,00 | 411.428,61 | 44.817,14 | 224.085,70 | 0,05 | 187.342,91 | 44.817,14 | 224.085,70 | 0,06 | 187.342,91 | 0,00 |
| ENCARGOS ESPECIAIS | 2.428.000,00 | 2.718.000,00 | 39.159,19 | 2.556.340,36 | 0,52 | 161.659,64 | 490.214,08 | 2.365.128,14 | 0,58 | 352.871,86 | 0,00 |
| Serviço da Dívida Interna | 2.428.000,00 | 2.718.000,00 | 39.159,19 | 2.556.340,36 | 0,52 | 161.659,64 | 490.214,08 | 2.365.128,14 | 0,58 | 352.871,86 | 0,00 |

FONTE: SMARapd Informática Ltda
 Unidade Responsável: CAIO ARIAS
 Assinado de forma digital por CAIO ARIAS MATHEUS:2576264980
 Dados: 2021.11.25 17:12:13 -03'00'

MIRIAN CAJAZEIRA VASQUES
 Assinado de forma digital por MIRIAN CAJAZEIRA VASQUES MARTINS
 Dados: 2021.11.25 17:10:50 -03'00'

ANDRESSA RODRIGUES LERNE
 Assinado de forma digital por ANDRESSA RODRIGUES LERNE
 Dados: 2021.11.25 17:25:33 -03'00'

ENG. CAIO MATHEUS
 PREFEITO DO MUNICÍPIO

MIRIAN CAJAZEIRA V. M. DINIZ
 SECRETÁRIA DE ADM E FINANÇAS

ANDRESSA R. LERNE GOUVEIA
 CONTADORA
 CRC 306580/O

24/11/2021 10:28:34



RELATÓRIO RESUMIDO DA EXECUÇÃO ORÇAMENTÁRIA
 DEMONSTRATIVO DA RECEITA CORRENTE LÍQUIDA
 ORÇAMENTO FISCAL E DA SEGURIDADE SOCIAL
 JANEIRO A OUTUBRO 2021 / BIMESTRAL SETEMBRO - OUTUBRO

ANEXO III da LRF R\$ Centavos

| ESPECIFICAÇÃO | EVOLUÇÃO DA RECEITA REALIZADA NOS ÚLTIMOS 12 MESES | | | | | | | | | | | | TOTAL (ÚLT. 12 M.) | PREVISÃO ATUALIZADA |
|--|--|----------------------|----------------------|----------------------|----------------------|----------------------|----------------------|----------------------|----------------------|----------------------|----------------------|----------------------|-----------------------|-----------------------|
| | NOV/20 | DEZ/20 | JAN/21 | FEV/21 | MAR/21 | ABR/21 | MAI/21 | JUN/21 | JUL/21 | AGO/21 | SET/21 | OUT/21 | | |
| RECEITAS CORRENTES (I) | 40.904.421,12 | 46.356.427,92 | 58.353.129,07 | 69.186.112,95 | 45.980.275,09 | 36.891.657,72 | 43.985.243,35 | 41.532.039,69 | 46.874.317,35 | 45.072.923,93 | 42.554.683,55 | 45.981.973,50 | 563.673.205,24 | 540.755.112,85 |
| Impostos, Taxas e Contribuições de Melhoria | 19.131.870,90 | 22.587.917,96 | 35.442.947,78 | 48.885.918,10 | 21.312.042,80 | 17.101.951,46 | 17.271.142,94 | 18.557.614,81 | 20.513.750,56 | 20.133.407,84 | 19.593.499,44 | 22.006.727,21 | 282.538.879,89 | 242.289.981,65 |
| IPTU | 6.893.237,67 | 7.738.043,17 | 26.433.055,13 | 34.050.211,78 | 8.763.709,38 | 7.230.186,23 | 7.112.989,02 | 7.140.943,57 | 7.758.022,87 | 7.163.554,91 | 7.089.624,83 | 7.348.716,62 | 134.753.594,88 | 128.359.000,00 |
| ISS | 1.810.563,90 | 2.367.728,36 | 2.197.384,14 | 2.096.852,59 | 1.930.092,06 | 1.873.963,32 | 1.759.986,90 | 1.782.188,03 | 2.392.924,02 | 2.038.716,53 | 2.305.176,28 | 2.855.369,02 | 25.410.947,15 | 20.900.000,00 |
| ITBI | 6.724.330,55 | 8.888.776,68 | 3.677.514,96 | 8.465.489,37 | 8.130.971,18 | 5.727.355,73 | 6.108.234,61 | 6.695.657,21 | 7.822.552,95 | 8.189.016,51 | 7.411.366,37 | 8.977.726,30 | 86.818.992,42 | 63.096.111,99 |
| IRRF | 2.828.093,70 | 2.472.992,89 | 1.583.861,50 | 1.582.981,05 | 1.503.753,48 | 1.857.396,77 | 1.489.020,75 | 2.117.299,40 | 1.859.534,46 | 1.699.729,74 | 1.818.789,00 | 1.788.183,25 | 21.947.638,08 | 19.722.000,00 |
| Outros Impostos, Taxas e Contribuições de Melhoria | 877.645,17 | 1.120.376,88 | 1.581.132,05 | 2.710.381,31 | 953.516,70 | 613.049,41 | 800.911,68 | 821.526,80 | 880.716,26 | 1.042.478,15 | 1.188.243,07 | 1.037.732,02 | 13.607.709,26 | 10.162.888,86 |
| Contribuições | 2.189.878,64 | 3.273.431,46 | 2.166.561,29 | 2.280.575,00 | 2.437.012,00 | 2.325.747,86 | 2.209.067,48 | 2.201.087,20 | 2.071.716,46 | 2.101.758,99 | 2.059.524,84 | 2.110.256,89 | 27.426.618,27 | 28.825.801,35 |
| Receita Patrimonial | 3.576.494,27 | 3.173.093,58 | 81.914,85 | 615.176,90 | 124.566,56 | 186.277,55 | 3.823.776,43 | 426.046,77 | 2.700.598,61 | 1.097.482,52 | 508.275,28 | 692.419,95 | 13.930.123,27 | 34.011.735,00 |
| Rendimentos de Aplicação Financeira | 3.573.712,73 | 113.412,83 | 79.639,77 | 611.370,74 | 122.316,85 | 163.014,67 | 3.821.312,99 | 423.669,27 | 2.697.295,16 | 1.093.724,13 | 506.033,04 | 689.949,97 | 13.895.453,15 | 31.981.735,90 |
| Outras Receitas Patrimoniais | 2.781,54 | 3.680,75 | 2.275,08 | 3.806,16 | 2.249,71 | 3.262,88 | 2.463,44 | 2.377,50 | 3.303,45 | 3.758,39 | 2.242,24 | 2.470,98 | 34.670,12 | 2.050.000,00 |
| Receita Agropecuária | 0,00 | 0,00 | 0,00 | 0,00 | 0,00 | 0,00 | 0,00 | 0,00 | 0,00 | 0,00 | 0,00 | 0,00 | 0,00 | 0,00 |
| Receita Industrial | 0,00 | 0,00 | 0,00 | 0,00 | 0,00 | 0,00 | 0,00 | 0,00 | 0,00 | 0,00 | 0,00 | 0,00 | 0,00 | 0,00 |
| Receita de Serviços | 0,00 | 0,00 | 0,00 | 0,00 | 0,00 | 0,00 | 0,00 | 0,00 | 0,00 | 0,00 | 0,00 | 0,00 | 0,00 | 0,00 |
| Transferências Correntes | 14.989.798,82 | 19.439.966,52 | 19.995.245,33 | 16.994.689,44 | 21.646.106,22 | 16.725.156,66 | 20.058.660,00 | 19.680.049,04 | 20.954.028,74 | 20.887.773,54 | 19.396.573,61 | 20.199.175,90 | 230.967.223,82 | 229.017.463,95 |
| Cota-Parte do FPM | 3.225.368,38 | 4.809.273,37 | 3.502.475,42 | 4.590.657,23 | 3.077.155,15 | 3.216.932,55 | 3.866.309,95 | 3.343.757,76 | 4.568.848,36 | 3.652.940,03 | 2.868.790,46 | 3.196.789,69 | 43.919.498,55 | 40.234.000,00 |
| Cota-Parte do ICMS | 2.480.790,84 | 3.560.081,72 | 2.798.574,34 | 1.836.325,33 | 4.244.755,55 | 2.409.327,39 | 2.750.852,88 | 3.138.786,24 | 3.025.943,85 | 3.670.333,87 | 2.855.779,25 | 3.243.383,88 | 36.014.914,92 | 30.916.000,00 |
| Cota-Parte do IPVA | 376.342,16 | 447.731,66 | 2.871.098,03 | 1.308.528,71 | 1.073.136,83 | 363.423,36 | 360.194,13 | 380.685,40 | 357.714,78 | 368.683,35 | 371.546,09 | 277.770,30 | 8.554.634,61 | 7.623.000,00 |
| Cota-Parte do ITR | 2.217,64 | 503,65 | 890,64 | 376,94 | 240,30 | 382,14 | 259,83 | 461,83 | 577,69 | 1.648,54 | 1.911,87 | 9.650,13 | 19.121,20 | 7.000,00 |
| Transferências da LC 87/1996 | 0,00 | 0,00 | 0,00 | 0,00 | 0,00 | 0,00 | 0,00 | 0,00 | 0,00 | 0,00 | 0,00 | 0,00 | 0,00 | 0,00 |
| Transferências da LC 61/1989 | 22.667,20 | 28.583,29 | 25.099,85 | 20.833,58 | 22.019,76 | 24.952,80 | 21.653,73 | 22.589,01 | 24.462,86 | 19.520,41 | 24.688,63 | 25.882,79 | 282.913,91 | 251.000,00 |
| Transferências do FUNDEB | 3.332.821,81 | 4.679.329,93 | 5.216.112,41 | 3.141.425,51 | 5.841.840,61 | 3.232.815,20 | 3.691.986,93 | 4.058.239,50 | 3.892.219,62 | 4.728.917,34 | 3.707.716,82 | 4.175.946,04 | 49.699.383,92 | 46.818.000,00 |
| Outras Transferências Correntes | 5.549.590,79 | 5.914.502,90 | 5.580.994,64 | 6.098.342,14 | 7.386.968,22 | 7.477.323,22 | 9.367.380,57 | 8.735.529,30 | 9.084.261,37 | 8.445.760,00 | 8.566.100,49 | 9.268.753,07 | 92.476.556,71 | 103.168.483,95 |
| Outras Receitas Correntes | 1.016.378,40 | 938.018,40 | 666.459,82 | 409.755,51 | 460.547,45 | 572.524,09 | 622.596,50 | 697.241,87 | 634.222,98 | 852.411,04 | 996.810,38 | 973.393,55 | 8.810.359,99 | 6.630.000,00 |
| DEDUÇÕES (II) | 6.152.684,74 | 4.026.516,64 | 3.043.689,39 | 3.379.787,77 | 2.946.554,15 | 2.498.244,42 | 6.281.606,21 | 2.893.926,09 | 4.799.153,54 | 3.389.341,56 | 2.572.173,70 | 44.267.382,10 | 62.445.800,00 | |
| Contrib. do Servidor para o Plano de Previdência | 1.317.218,84 | 2.441.848,42 | 1.204.061,78 | 1.221.439,06 | 1.263.092,70 | 1.188.544,38 | 1.217.258,04 | 1.263.321,87 | 1.216.014,97 | 1.211.541,52 | 1.206.299,59 | 1.238.072,35 | 15.988.713,53 | 16.660.000,00 |
| Ganhos com Aplicação Financeira do RPPS | 3.449.890,22 | 0,00 | 0,00 | 556.773,05 | 0,00 | 0,00 | 3.611.145,89 | 0,00 | 2.264.880,33 | 581.830,63 | 0,00 | 0,00 | 10.464.520,12 | 30.000.000,00 |
| Compensação Financ. entre Regimes Previdência | 50.600,23 | 101.200,46 | 0,00 | 50.591,35 | 0,00 | 106.696,44 | 53.348,22 | 53.348,22 | 53.348,22 | 53.348,22 | 52.863,08 | 53.338,01 | 628.682,45 | 500.000,00 |
| Dedução de Receita para Formação do FUNDEB | 1.334.975,45 | 1.483.469,76 | 1.839.627,61 | 1.550.984,31 | 1.683.461,45 | 1.203.003,59 | 1.399.854,08 | 1.377.256,00 | 1.264.910,02 | 1.542.621,19 | 1.224.539,22 | 1.280.763,34 | 17.185.486,00 | 15.285.800,00 |

1 de 2



RELATÓRIO RESUMIDO DA EXECUÇÃO ORÇAMENTÁRIA
 DEMONSTRATIVO DA RECEITA CORRENTE LÍQUIDA
 ORÇAMENTO FISCAL E DA SEGURIDADE SOCIAL
 JANEIRO A OUTUBRO 2021 / BIMESTRAL SETEMBRO - OUTUBRO

| ESPECIFICAÇÃO | EVOLUÇÃO DA RECEITA REALIZADA NOS ÚLTIMOS 12 MESES | | | | | | | | | | | | TOTAL (ÚLT. 12 M.) | PREVISÃO ATUALIZADA |
|---|--|----------------------|----------------------|----------------------|----------------------|----------------------|----------------------|----------------------|----------------------|----------------------|----------------------|----------------------|-----------------------|-----------------------|
| | NOV/20 | DEZ/20 | JAN/21 | FEV/21 | MAR/21 | ABR/21 | MAI/21 | JUN/21 | JUL/21 | AGO/21 | SET/21 | OUT/21 | | |
| RECEITA CORRENTE LÍQUIDA (III) = (I - II) | 34.751.736,38 | 42.329.909,28 | 55.309.439,68 | 65.806.325,18 | 43.033.720,94 | 34.393.413,30 | 37.703.637,14 | 38.838.113,60 | 42.075.163,81 | 41.683.582,37 | 40.070.981,66 | 43.409.799,80 | 519.405.823,14 | 478.309.312,85 |
| (*) Transferências obrigatórias da União relativas às emendas individuais (art. 106-A, III, da CF) (IV) | 0,00 | 0,00 | 0,00 | 0,00 | 0,00 | 0,00 | 0,00 | 0,00 | 0,00 | 0,00 | 0,00 | 0,00 | 0,00 | 0,00 |
| RECEITA CORRENTE LÍQUIDA AJUSTADA PARA CÁLCULO DOS LIMITES DE EMPENHO (V) = (III - IV) | 34.751.736,38 | 42.329.909,28 | 55.309.439,68 | 65.806.325,18 | 43.033.720,94 | 34.393.413,30 | 37.703.637,14 | 38.838.113,60 | 42.075.163,81 | 41.683.582,37 | 40.070.981,66 | 43.409.799,80 | 519.405.823,14 | 478.309.312,85 |
| (*) Transferências obrigatórias da União relativas às emendas de bancada (art. 106, § 1º, da CF) (VI) | 0,00 | 0,00 | 0,00 | 0,00 | 0,00 | 0,00 | 0,00 | 0,00 | 0,00 | 0,00 | 0,00 | 0,00 | 0,00 | 0,00 |
| RECEITA CORRENTE LÍQUIDA AJUSTADA PARA CÁLCULO DOS LIMITES DA DESPESA COM PESSOAL (VII) = (V - VI) | 34.751.736,38 | 42.329.909,28 | 55.309.439,68 | 65.806.325,18 | 43.033.720,94 | 34.393.413,30 | 37.703.637,14 | 38.838.113,60 | 42.075.163,81 | 41.683.582,37 | 40.070.981,66 | 43.409.799,80 | 519.405.823,14 | 478.309.312,85 |

FONTE: SMARapd Informática Ltda Unidade Responsável: CAIO ARIAS Emissão: 24/11/2021 10:59:05

CAIO ARIAS
 MATHEUS:2576264980
 49806
 Assinado de forma digital por CAIO ARIAS MATHEUS:2576264980
 Dados: 2021.11.25 17:12:13 -03'00'

ENG. CAIO MATHEUS
 PREFEITO DO MUNICÍPIO

MIRIAN CAJAZEIRA V



UG CONSOLIDADORA
RELATÓRIO RESUMIDO DA EXECUÇÃO ORÇAMENTÁRIA
DEMONSTRATIVO DAS RECEITAS E DESPESAS PREVIDENCIÁRIAS DO REGIME PRÓPRIO DE PREVIDÊNCIA DOS SERVIDORES
PLANO PREVIDENCIÁRIO
REGIME PRÓPRIO DE PREVIDÊNCIA DOS SERVIDORES - RPPS
JANEIRO A OUTUBRO 2021 / BIMESTRAL SETEMBRO - OUTUBRO

RREO Anexo IV (LRF, Art. 53, inciso II)

R\$ Centavos

| FUNDO EM CAPITALIZAÇÃO (PLANO PREVIDENCIÁRIO) | | |
|---|----------------------|----------------------|
| RECEITAS | PREVISÃO ATUALIZADA | RECEITAS REALIZADAS |
| | | Até o Bimestre 2021 |
| RECEITAS CORRENTES (I) | 89.781.722,20 | 50.479.967,79 |
| Receita de Contribuições dos Segurados | 16.660.000,00 | 12.229.646,27 |
| Ativo | 15.620.000,00 | 11.614.733,91 |
| Inativo | 1.000.000,00 | 579.416,29 |
| Pensionista | 40.000,00 | 35.496,07 |
| Receita de Contribuições Patronais | 26.411.722,20 | 19.737.285,30 |
| Ativo | 26.411.722,20 | 19.737.285,30 |
| Inativo | 0,00 | 0,00 |
| Pensionista | 0,00 | 0,00 |
| Receita Patrimonial | 30.000.000,00 | 7.014.629,90 |
| Receitas Imobiliárias | 0,00 | 0,00 |
| Receitas de Valores Mobiliários | 30.000.000,00 | 7.014.629,90 |
| Outras Receitas Patrimoniais | 0,00 | 0,00 |
| Receita de Serviços | 0,00 | 0,00 |
| Outras Receitas Correntes | 16.710.000,00 | 11.498.406,32 |
| Compensação Financeira Entre os Regimes | 500.000,00 | 476.881,76 |
| Aportes Periódicos para Amortização de Déficit Atuarial do RPPS (II) | 15.560.000,00 | 10.305.431,34 |
| Demais Receitas Correntes | 650.000,00 | 716.093,22 |
| RECEITAS DE CAPITAL (III) | 0,00 | 0,00 |
| Alienação de Bens, Direitos e Ativos | 0,00 | 0,00 |
| Amortização de Empréstimos | 0,00 | 0,00 |
| Outras Receitas de Capital | 0,00 | 0,00 |
| TOTAL DAS RECEITAS DO FUNDO EM CAPITALIZAÇÃO - (IV) = (I + III - II) | 74.221.722,20 | 40.174.536,45 |

| FUNDO EM CAPITALIZAÇÃO (PLANO PREVIDENCIÁRIO) | | | | | |
|---|----------------------|----------------------|----------------------|----------------------|---|
| DESPESAS | DOTAÇÃO ATUALIZADA | DESPESAS EMPENHADAS | DESPESAS LIQUIDADAS | DESPESAS PAGAS | INSCRITAS EM RESTOS A PAGAR NÃO PROCESSADOS |
| | | Até o Bimestre | Até o Bimestre | Até o Bimestre | Em |
| | | 2021 | 2021 | 2021 | 2021 |
| Benefícios | 43.000.000,00 | 33.000.000,00 | 22.246.590,74 | 22.246.590,74 | 0,00 |
| Aposentadorias | 40.000.000,00 | 30.000.000,00 | 19.384.570,38 | 19.384.570,38 | 0,00 |
| Pensões | 3.000.000,00 | 3.000.000,00 | 2.862.020,36 | 2.862.020,36 | 0,00 |
| Outras Despesas Previdenciárias | 3.700.000,00 | 416.935,69 | 252.365,08 | 252.365,08 | 0,00 |
| Compensação Financeira Entre os Regimes | 0,00 | 0,00 | 0,00 | 0,00 | 0,00 |
| Demais Despesas Previdenciárias | 3.700.000,00 | 416.935,69 | 252.365,08 | 252.365,08 | 0,00 |
| TOTAL DAS DESPESAS DO FUNDO EM CAPITALIZAÇÃO (V) | 46.700.000,00 | 33.416.935,69 | 22.498.955,82 | 22.498.955,82 | 0,00 |

| | | | | | |
|--|----------------------|---------------------|----------------------|----------------------|-------------|
| RESULTADO PREVIDENCIÁRIO - FUNDO EM CAPITALIZAÇÃO (VI) = (IV - V) | 27.521.722,20 | 6.757.600,76 | 17.675.580,63 | 17.675.580,63 | 0,00 |
|--|----------------------|---------------------|----------------------|----------------------|-------------|

| | |
|---|------------------------------|
| RECURSOS RPPS ARRECADADOS EM EXERCÍCIOS ANTERIORES | PREVISÃO ORÇAMENTÁRIA |
| VALOR | 0,00 |

| | |
|-------------------------------------|------------------------------|
| RESERVA ORÇAMENTÁRIA DO RPPS | PREVISÃO ORÇAMENTÁRIA |
| VALOR | 41.170.700,00 |

| | |
|--|---------------------------|
| APORTES DE RECURSOS PARA O FUNDO EM CAPITALIZAÇÃO DO RPPS | APORTES REALIZADOS |
| Plano de Amortização - Contribuição Patronal Suplementar | 0,00 |
| Plano de Amortização - Aporte Periódico de Valores Predefinidos | 10.305.431,34 |
| Outros Aportes para o RPPS | 0,00 |
| Recursos para Cobertura de Déficit Financeiro | 0,00 |



1 de 3

UG CONSOLIDADORA
RELATÓRIO RESUMIDO DA EXECUÇÃO ORÇAMENTÁRIA
DEMONSTRATIVO DAS RECEITAS E DESPESAS PREVIDENCIÁRIAS DO REGIME PRÓPRIO DE PREVIDÊNCIA DOS SERVIDORES
PLANO PREVIDENCIÁRIO
REGIME PRÓPRIO DE PREVIDÊNCIA DOS SERVIDORES - RPPS
JANEIRO A OUTUBRO 2021 / BIMESTRAL SETEMBRO - OUTUBRO

RREO Anexo IV (LRF, Art. 53, inciso II)

R\$ Centavos

| BENS E DIREITOS DO RPPS | SALDO EM | |
|-------------------------------|----------|----------------|
| | 2021 | |
| Caixa e Equivalentes de Caixa | | 228.199,51 |
| Investimentos e Aplicações | | 658.502.101,38 |
| Outros Bens e Direitos | | 0,00 |

| FUNDO EM REPARTIÇÃO (PLANO FINANCEIRO) | | | |
|--|---------------------|---------------------|-------------|
| RECEITAS | PREVISÃO ATUALIZADA | RECEITAS REALIZADAS | |
| | | Até o Bimestre 2021 | |
| RECEITAS CORRENTES (VII) | 0,00 | | 0,00 |
| Receita de Contribuições dos Segurados | 0,00 | | 0,00 |
| Ativo | 0,00 | | 0,00 |
| Inativo | 0,00 | | 0,00 |
| Pensionista | 0,00 | | 0,00 |
| Receita de Contribuições Patronais | 0,00 | | 0,00 |
| Ativo | 0,00 | | 0,00 |
| Inativo | 0,00 | | 0,00 |
| Pensionista | 0,00 | | 0,00 |
| Receita Patrimonial | 0,00 | | 0,00 |
| Receitas Imobiliárias | 0,00 | | 0,00 |
| Receitas de Valores Mobiliários | 0,00 | | 0,00 |
| Outras Receitas Patrimoniais | 0,00 | | 0,00 |
| Receita de Serviços | 0,00 | | 0,00 |
| Outras Receitas Correntes | 0,00 | | 0,00 |
| Compensação Previdenciária entre os regimes | 0,00 | | 0,00 |
| Demais Receitas Correntes | 0,00 | | 0,00 |
| RECEITAS DE CAPITAL (VIII) | 0,00 | | 0,00 |
| Alienação de Bens, Direitos e Ativos | 0,00 | | 0,00 |
| Amortização de Empréstimos | 0,00 | | 0,00 |
| Outras Receitas de Capital | 0,00 | | 0,00 |
| TOTAL DAS RECEITAS DO FUNDO EM REPARTIÇÃO (IX) = (VII + VIII) | 0,00 | | 0,00 |

| FUNDO EM REPARTIÇÃO (PLANO FINANCEIRO) | | | | | |
|--|--------------------|---------------------|---------------------|---------------------|---|
| DESPESAS | DOTAÇÃO ATUALIZADA | DESPESAS EMPENHADAS | DESPESAS LIQUIDADAS | DESPESAS PAGAS | INSCRITAS EM RESTOS A PAGAR NÃO PROCESSADOS |
| | | Até o Bimestre 2021 | Até o Bimestre 2021 | Até o Bimestre 2021 | Em 2021 |
| Benefícios | 0,00 | 0,00 | 0,00 | 0,00 | 0,00 |
| Aposentadorias | 0,00 | 0,00 | 0,00 | 0,00 | 0,00 |
| Pensões por Morte | 0,00 | 0,00 | 0,00 | 0,00 | 0,00 |
| Outras Despesas Previdenciárias | 0,00 | 0,00 | 0,00 | 0,00 | 0,00 |
| Compensação Previdenciária entre os regimes | 0,00 | 0,00 | 0,00 | 0,00 | 0,00 |
| Demais Despesas Previdenciárias | 0,00 | 0,00 | 0,00 | 0,00 | 0,00 |
| TOTAL DAS DESPESAS DO FUNDO EM REPARTIÇÃO (X) | 0,00 | 0,00 | 0,00 | 0,00 | 0,00 |

| | | | | | |
|--|------|------|------|------|------|
| RESULTADO PREVIDENCIÁRIO - FUNDO EM REPARTIÇÃO (XI) = (IX - X) | 0,00 | 0,00 | 0,00 | 0,00 | 0,00 |
|--|------|------|------|------|------|

| APORTES DE RECURSOS PARA O FUNDO EM REPARTIÇÃO DO RPPS | APORTES REALIZADOS |
|--|--------------------|
| Recursos para Cobertura de Insuficiências Financeiras | 0,00 |
| Recursos para Formação de Reserva | 0,00 |

ADMINISTRAÇÃO DO REGIME PRÓPRIO DE PREVIDÊNCIA DOS SERVIDORES - RPPS

| RECEITAS | PREVISÃO ATUALIZADA | RECEITAS REALIZADAS | |
|--------------------|---------------------|---------------------|--|
| | | Até o Bimestre 2021 | |
| RECEITAS CORRENTES | 2.933.277,80 | 1.991.792,14 | |

2 de 3



UG CONSOLIDADORA
RELATÓRIO RESUMIDO DA EXECUÇÃO ORÇAMENTÁRIA
DEMONSTRATIVO DAS RECEITAS E DESPESAS PREVIDENCIÁRIAS DO REGIME PRÓPRIO DE PREVIDÊNCIA DOS SERVIDORES
PLANO PREVIDENCIÁRIO
REGIME PRÓPRIO DE PREVIDÊNCIA DOS SERVIDORES - RPPS
JANEIRO A OUTUBRO 2021 / BIMESTRAL SETEMBRO - OUTUBRO

RREO Anexo IV (LRF, Art. 53, inciso II)

R\$ Centavos

ADMINISTRAÇÃO DO REGIME PRÓPRIO DE PREVIDÊNCIA DOS SERVIDORES - RPPS

| RECEITAS | PREVISÃO ATUALIZADA | RECEITAS REALIZADAS | |
|---|---------------------|---------------------|--|
| | | Até o Bimestre 2021 | |
| TOTAL DAS RECEITAS DA ADMINISTRAÇÃO RPPS (XII) | 2.933.277,80 | 1.991.792,14 | |

ADMINISTRAÇÃO DO REGIME PRÓPRIO DE PREVIDÊNCIA DOS SERVIDORES - RPPS

| DESPESAS | DOTAÇÃO ATUALIZADA | DESPESAS EMPENHADAS | DESPESAS LIQUIDADAS | DESPESAS PAGAS | INSCRITAS EM RESTOS A PAGAR NÃO PROCESSADOS |
|---|---------------------|-----------------------|---------------------|---------------------|---|
| | | Até o Bimestre 2021 | Até o Bimestre 2021 | Até o Bimestre 2021 | Em 2021 |
| DESPESAS CORRENTES (XIII) | 3.917.150,00 | 3.236.072,45 | 2.248.527,85 | 2.246.527,85 | 0,00 |
| Pessoal e Encargos Sociais | 2.048.000,00 | 1.997.000,00 | 1.257.846,73 | 1.257.846,73 | 0,00 |
| Demais Despesas Correntes | 1.869.150,00 | 1.239.072,45 | 990.681,12 | 988.681,12 | 0,00 |
| Despesas de Capital (XIV) | 0,00 | 0,00 | 0,00 | 0,00 | 0,00 |
| TOTAL DAS DESPESAS DA ADMINISTRAÇÃO RPPS (XV) = (XIII + XIV) | 3.917.150,00 | 3.236.072,45 | 2.248.527,85 | 2.246.527,85 | 0,00 |
| RESULTADO DA ADMINISTRAÇÃO RPPS (XVI) = (XII - XV) | (983.872,20) | (1.244.280,31) | (256.735,71) | (254.735,71) | 0,00 |

BENEFÍCIOS PREVIDENCIÁRIOS MANTIDOS PELO TESOUREIRO

| RECEITAS | PREVISÃO ATUALIZADA | RECEITAS REALIZADAS | |
|--|---------------------|---------------------|--|
| | | Até o Bimestre 2021 | |
| Contribuições dos Servidores | 0,00 | 0,00 | |
| Demais Receitas Previdenciárias | 0,00 | 0,00 | |
| TOTAL DAS RECEITAS (BENEFÍCIOS MANTIDOS PELO TESOUREIRO) (XVII) | 0,00 | 0,00 | |

BENEFÍCIOS PREVIDENCIÁRIOS MANTIDOS PELO TESOUREIRO

| DESPESAS | DOTAÇÃO ATUALIZADA | DESPESAS EMPENHADAS | DESPESAS LIQUIDADAS | DESPESAS PAGAS | INSCRITAS EM RESTOS A PAGAR NÃO PROCESSADOS |
|---|--------------------|---------------------|---------------------|---------------------|---|
| | | Até o Bimestre 2021 | Até o Bimestre 2021 | Até o Bimestre 2021 | Em 2021 |
| Aposentadorias | 0,00 | 0,00 | 0,00 | 0,00 | 0,00 |
| Pensões | 0,00 | 0,00 | 0,00 | 0,00 | 0,00 |
| Outras Despesas Previdenciárias | 0,00 | 0,00 | 0,00 | 0,00 | 0,00 |
| TOTAL DAS DESPESAS (BENEFÍCIOS MANTIDOS PELO TESOUREIRO) (XVIII) | 0,00 | 0,00 | 0,00 | 0,00 | 0,00 |
| RESULTADO DOS BENEFÍCIOS MANTIDOS PELO TESOUREIRO (XIX) = (XVII - XVIII) | 0,00 | 0,00 | 0,00 | 0,00 | 0,00 |

CER95411 FONTE: SMARapd Informática Ltda

Unidade Responsável: UG CONSOLIDADORA

Emissão: 25/11/2021 15:39:22

CAIO ARIAS
 MATHEUS:25762649806
 Assinado de forma digital por CAIO ARIAS MATHEUS:25762649806
 Dados: 2021.11.25 17:13:45 -03'00'

MIRIAN CAJAZEIRA
 VASQUES MARTINS
 DINIZ:80080081800
 Assinado de forma digital por MIRIAN CAJAZEIRA VASQUES MARTINS DINIZ:80080081800
 Dados: 2021.11.25 17:16:03'00'

ANDRESSA RODRIGUES LERNE
 GOUVEIA:39915456832
 Assinado de forma digital por ANDRESSA RODRIGUES LERNE GOUVEIA:39915456832
 Dados: 2021.11.25 17:26:20 -03'00'

ENG. CAIO MATHEUS
PREFEITO DO MUNICÍPIO

MIRIAN CAJAZEIRA V. M. DINIZ
SECRETARIA DE ADM E FINANÇAS

ANDRESSA R. LERNE GOUVEIA
CONTADORA
CRC 308580/O



UG CONSOLIDADORA
RELATÓRIO RESUMIDO DA EXECUÇÃO ORÇAMENTÁRIA
DEMONSTRATIVO DO RESULTADO PRIMÁRIO E NOMINAL
ORÇAMENTOS FISCAL E DA SEGURIDADE SOCIAL
JANEIRO A OUTUBRO 2021 / BIMESTRAL SETEMBRO - OUTUBRO

RREO - ANEXO VI (LRF, Art. 53, inciso III)

11
R\$ CENTAVOS

| ACIMA DA LINHA | | |
|--|-----------------------|----------------------------|
| RECEITAS PRIMÁRIAS | PREVISÃO ATUALIZADA | ATÉ O BIMESTRE / 2021 |
| | | RECEITAS REALIZADAS (a) |
| RECEITAS PRIMÁRIAS CORRENTES (I) | 525.469.312,85 | 462.045.335,41 |
| Impostos, Taxas e Contribuições de Melhoria | 242.269.981,65 | 240.819.090,94 |
| IPTU | 128.359.000,00 | 120.122.314,14 |
| ISS | 20.900.000,00 | 21.232.654,89 |
| ITBI | 63.096.111,99 | 71.205.885,19 |
| IRRF | 19.722.000,00 | 16.648.549,49 |
| Outros Impostos, Taxas e Contribuições de Melhoria | 10.192.869,66 | 11.609.687,23 |
| Contribuições | 28.825.901,35 | 21.963.308,17 |
| Receita Patrimonial | 34.011.735,90 | 10.236.535,42 |
| Aplicações Financeiras (II) | 31.961.735,90 | 10.208.327,59 |
| Outras Receitas Patrimoniais | 2.050.000,00 | 28.207,83 |
| Transferências Correntes | 213.731.693,95 | 182.170.437,69 |
| Cota-Parte do FPM | 32.707.600,00 | 29.108.417,07 |
| Cota-Parte do ICMS | 24.732.800,00 | 23.979.250,05 |
| Cota-Parte do IPVA | 6.098.400,00 | 6.184.608,62 |
| Cota-Parte do ITR | 5.600,00 | 13.120,02 |
| Transferências da LC 87/1996 | 0,00 | 0,00 |
| Transferências da LC 61/1989 | 200.800,00 | 185.346,73 |
| Transferências do FUNDEB | 46.818.000,00 | 41.687.232,18 |
| Outras Transferências Correntes | 103.168.493,95 | 81.012.463,02 |
| Demais Receitas Correntes | 6.630.000,00 | 6.855.963,19 |
| Outras Receitas Financeiras (III) | 0,00 | 0,00 |
| Receitas Correntes Restantes | 6.630.000,00 | 6.855.963,19 |
| RECEITAS PRIMÁRIAS CORRENTES (IV) = (I - II - III) | 493.507.576,95 | 451.837.007,82 |
| RECEITAS DE CAPITAL (V) | 45.179.602,88 | 33.270.173,90 |
| Operações de Crédito (VI) | 27.978.629,79 | 18.969.017,41 |
| Amortização de Empréstimos (VII) | 0,00 | 0,00 |
| Alienação de Bens | 0,00 | 0,00 |
| Receitas de Alienação de Investimentos Temporários (VIII) | 0,00 | 0,00 |
| Receitas de Alienação de Investimentos Permanentes (IX) | 0,00 | 0,00 |
| Outras Alienações de Bens | 0,00 | 0,00 |
| Transferências de Capital | 17.200.973,09 | 14.301.156,49 |
| Convênios | 13.408.111,17 | 9.082.941,27 |
| Outras Transferências de Capital | 3.792.861,92 | 5.218.215,22 |
| Outras Receitas de Capital | 0,00 | 0,00 |
| Outras Receitas de Capital Não Primárias (X) | 0,00 | 0,00 |
| Outras Receitas de Capital Primárias | 0,00 | 0,00 |
| RECEITAS PRIMÁRIAS DE CAPITAL (XI) = (V - VI - VII - VIII - IX - X) | 17.200.973,09 | 14.301.156,49 |
| RECEITA PRIMÁRIA TOTAL (XII) = (IV + XI) | 510.708.550,04 | 466.138.164,31 |



UG CONSOLIDADORA
RELATÓRIO RESUMIDO DA EXECUÇÃO ORÇAMENTÁRIA
DEMONSTRATIVO DO RESULTADO PRIMÁRIO E NOMINAL
ORÇAMENTOS FISCAL E DA SEGURIDADE SOCIAL
JANEIRO A OUTUBRO 2021 / BIMESTRAL SETEMBRO - OUTUBRO

RREO - ANEXO VI (LRF, Art. 53, inciso III)

11
R\$ CENTAVOS

| DESPESAS PRIMÁRIAS | DOTAÇÃO ATUALIZADA | ATÉ O BIMESTRE / 2021 | | | | | |
|--|-----------------------|-----------------------|-----------------------|-----------------------|--------------------------------------|--------------------------------|----------------------|
| | | DESPESAS EMPENHADAS | DESPESAS LIQUIDADAS | DESPESAS PAGAS (a) | RESTOS A PAGAR PROCESSADOS PAGOS (b) | RESTOS A PAGAR NÃO PROCESSADOS | |
| | | | | | | LIQUIDADOS | PAGOS (c) |
| DESPESAS CORRENTES (XIII) | 514.324.976,59 | 413.793.582,84 | 339.931.257,24 | 330.643.895,64 | 6.020.082,94 | 10.114.426,41 | 10.114.835,48 |
| Pessoal e Encargos Sociais | 221.341.863,05 | 167.523.151,82 | 156.186.301,67 | 155.853.418,62 | 452.367,62 | 7.674,54 | 7.674,54 |
| Juros e Encargos da Dívida (XIV) | 6.577.000,00 | 6.575.354,49 | 4.874.902,58 | 4.874.902,58 | 0,00 | 334.757,58 | 334.757,58 |
| Outras Despesas Correntes | 286.406.113,54 | 239.695.076,53 | 178.870.052,99 | 169.915.574,44 | 5.567.715,32 | 9.771.994,29 | 9.772.403,36 |
| Transferências Constitucionais e Legais | 0,00 | 0,00 | 0,00 | 0,00 | 0,00 | 0,00 | 0,00 |
| Demais Despesas Correntes | 286.406.113,54 | 239.695.076,53 | 178.870.052,99 | 169.915.574,44 | 5.567.715,32 | 9.771.994,29 | 9.772.403,36 |
| DESPESAS PRIMÁRIAS CORRENTES (XV) = (XIII - XIV) | 507.747.976,59 | 407.218.228,35 | 335.056.354,66 | 325.768.993,06 | 6.020.082,94 | 9.779.668,83 | 9.780.077,90 |
| DESPESAS DE CAPITAL (XVI) | 74.730.603,69 | 46.130.440,11 | 33.073.743,85 | 28.515.229,04 | 2.252.873,66 | 7.295.987,08 | 7.492.684,88 |
| Investimentos | 71.415.603,69 | 42.815.440,11 | 30.053.290,37 | 25.565.722,64 | 2.252.873,66 | 7.131.507,99 | 7.328.205,79 |
| Inversões Financeiras | 0,00 | 0,00 | 0,00 | 0,00 | 0,00 | 0,00 | 0,00 |
| Concessão de Empréstimos e Financiamentos (XVII) | 0,00 | 0,00 | 0,00 | 0,00 | 0,00 | 0,00 | 0,00 |
| Aquisição de Título de Capital já Integralizado (XVIII) | 0,00 | 0,00 | 0,00 | 0,00 | 0,00 | 0,00 | 0,00 |
| Aquisição de Título de Crédito (XIX) | 0,00 | 0,00 | 0,00 | 0,00 | 0,00 | 0,00 | 0,00 |
| Demais Inversões Financeiras | 0,00 | 0,00 | 0,00 | 0,00 | 0,00 | 0,00 | 0,00 |
| Amortização da Dívida (XX) | 3.315.000,00 | 3.315.000,00 | 3.020.453,48 | 2.949.506,40 | 0,00 | 164.479,09 | 164.479,09 |
| DESPESAS PRIMÁRIAS DE CAPITAL (XXI) = (XVI - XVII - XVIII - XIX - XX) | 71.415.603,69 | 42.815.440,11 | 30.053.290,37 | 25.565.722,64 | 2.252.873,66 | 7.131.507,99 | 7.328.205,79 |
| RESERVA DE CONTINGÊNCIA (XXII) | 3.087.724,75 | 0,00 | 0,00 | 0,00 | 0,00 | 0,00 | 0,00 |
| DESPESA PRIMÁRIA TOTAL (XXIII) = (XV + XXI + XXII) | 582.251.305,03 | 450.033.668,46 | 365.109.645,03 | 351.334.715,70 | 8.272.956,60 | 16.911.176,82 | 17.108.283,69 |
| RESULTADO PRIMÁRIO - Acima da Linha (XXIV) = [XIIIa - (XXIIIa + XXIIIb + XXIIIc)] | 89.422.208,32 | | | | | | |
| META FISCAL PARA O RESULTADO PRIMÁRIO | | | | | VALOR CORRENTE | | |
| Meta fixada no Anexo de Metas Fiscais da LDO para o exercício de referência | | | | | 1.596.700,00 | | |
| JUROS NOMINAIS | | | | | ATE O BIMESTRE / 2021 | | |
| | | | | | VALOR INCORRIDO | | |
| Juros, Encargos e Variações Monetárias Ativos (XXV) | | | | | 3.193.697,69 | | |
| Juros, Encargos e Variações Monetárias Passivos (XXVI) | | | | | 5.209.660,16 | | |
| RESULTADO NOMINAL - Acima da Linha (XXVII) = XXIV + (XXV - XXVI) | | | | | 87.406.245,85 | | |
| META FISCAL PARA O RESULTADO NOMINAL | | | | | VALOR CORRENTE | | |
| Meta fixada no Anexo de Metas Fiscais da LDO para o exercício de referência | | | | | (46.367.191,28) | | |
| ABAIXO DA LINHA | | | | | | | |
| CÁLCULO DO RESULTADO NOMINAL | | | | | SALDO | | |
| | | | | | Em 31/Dez/2020 (a) | ATÉ O BIMESTRE / 2021 (b) | |
| DÍVIDA CONSOLIDADA (XXVIII) | | | | | 75.082.421,52 | 93.405.297,02 | |
| DEDUÇÕES (XXIX) | | | | | 106.627.351,51 | 200.541.887,73 | |
| Disponibilidade de Caixa | | | | | 106.627.351,51 | 200.541.887,73 | |
| Disponibilidade de Caixa Bruta | | | | | 117.054.264,43 | 200.550.838,62 | |
| (-) Restos a Pagar Processados (XXX) | | | | | 10.426.912,92 | 8.950,89 | |
| Demais Haveres Financeiros | | | | | 0,00 | 0,00 | |
| DÍVIDA CONSOLIDADA LÍQUIDA (XXXI) = (XXVIII - XXIX) | | | | | (31.544.929,99) | (107.136.590,71) | |
| RESULTADO NOMINAL - Abaixo da Linha (XXXII) = (XXXIa - XXXIb) | | | | | 75.591.660,72 | | |



UG CONSOLIDADORA
RELATÓRIO RESUMIDO DA EXECUÇÃO ORÇAMENTÁRIA
DEMONSTRATIVO DO RESULTADO PRIMÁRIO E NOMINAL
ORÇAMENTOS FISCAL E DA SEGURIDADE SOCIAL
JANEIRO A OUTUBRO 2021 / BIMESTRAL SETEMBRO - OUTUBRO

RREO - ANEXO VI (LRF, Art. 53, inciso III)

11
R\$ CENTAVOS

| AJUSTE METODOLÓGICO | ATÉ O BIMESTRE / 2021 |
|--|------------------------------|
| VARIACÃO SALDO RPP = (XXXIII) = (XXXa - XXXb) | 10.417.962,03 |
| RECEITA DE ALIENAÇÃO DE INVESTIMENTOS PERMANENTES (IX) | 0,00 |
| PASSIVOS RECONHECIDOS NA DC (XXXIV) | 0,00 |
| VARIACÃO CAMBIAL (XXXV) | 0,00 |

| | |
|--|---------------|
| PAGAMENTO DE PRECATÓRIOS INTEGRANTES DA DC (XXXVI) | 0,00 |
| AJUSTES RELATIVOS AO RPPS (XXXVII) | 0,00 |
| OUTROS AJUSTES (XXXVIII) | 0,00 |
| RESULTADO NOMINAL AJUSTADO - Abaixo da Linha (XXXIX) = (XXXII - XXXIII - IX + XXXIV + XXXV - XXXVI + XXXVII + XXXVIII) | 65.173.698,69 |
| RESULTADO PRIMÁRIO - Abaixo da Linha (XL) = XXXIX - (XXV - XXVI) | 63.157.736,22 |

| INFORMAÇÕES ADICIONAIS | PREVISÃO ORÇAMENTÁRIA |
|--|-----------------------|
| SALDO DE EXERCÍCIOS ANTERIORES | 61.989.232,94 |
| Recursos Arrecadados em Exercícios Anteriores - RPPS | 0,00 |
| Superávit Financeiro Utilizado para Abertura e Reabertura de Créditos Adicionais | 61.989.232,94 |
| RESERVA ORÇAMENTÁRIA DO RPPS | 41.170.700,00 |

FONTE: SMARapd Informática Ltda

Unidade Responsável: UG CONSOLIDADORA

Emissão: 24/11/2021 11:39:30

CAIO ARIAS
MATHEUS:25762649806
Assinado de forma digital por CAIO ARIAS MATHEUS:25762649806
Dados: 2021.11.25 17:14:14 -03'00'

MIRIAN CAJAZEIRA VASQUES
MARTINS DINIZ:80080081800
Assinado de forma digital por MIRIAN CAJAZEIRA VASQUES MARTINS DINIZ:80080081800
Dados: 2021.11.25 17:17:28 -03'00'

ANDRESSA RODRIGUES LERNE
GOUVEIA:39915456832
Assinado de forma digital por ANDRESSA RODRIGUES LERNE GOUVEIA:39915456832
Dados: 2021.11.25 17:26:43 -03'00'

ENG. CAIO MATHEUS
PREFEITO DO MUNICÍPIO

MIRIAN CAJAZEIRA V. M. DINIZ
SECRETARIA DE ADM E FINANÇAS

ANDRESSA R. LERNE GOUVEIA
CONTADORA
CRC 308580/O



MUNICÍPIO DE BERTIOGA
RELATÓRIO RESUMIDO DA EXECUÇÃO ORÇAMENTÁRIA
DEMONSTRATIVO DOS RESTOS A PAGAR POR PODER E ÓRGÃO
ORÇAMENTO FISCAL E DA SEGURIDADE SOCIAL
JANEIRO A OUTUBRO 2021 / BIMESTRAL SETEMBRO - OUTUBRO

RREO - ANEXO VII (LRF, ART. 53, INCISO V)

R\$ Centavos

| PODER / ÓRGÃO | RESTOS A PAGAR PROCESSADOS | | | | | RESTOS A PAGAR NÃO PROCESSADOS | | | | | Saldo Total (a+b) | |
|---|------------------------------|-----------------------|---------------|----------------|---------------------------|--------------------------------|-----------------------|----------------|---------------|----------------|-------------------|---------------------------|
| | Inscritos | | Pago (c) | Cancelados (d) | Saldo (a) (e)=(a+b)-(c+d) | Inscritos | | Liquidados (h) | Pago (i) | Cancelados (j) | | Saldo (b) (k)=(f+g)-(i+j) |
| | Em Exercícios Anteriores (a) | 31 DE DEZ DE 2020 (b) | | | | Em Exercícios Anteriores (f) | 31 DE DEZ DE 2020 (g) | | | | | |
| RESTOS A PAGAR (EXCETO INTRA-ORÇAMENTÁRIOS) (I) | 4.910,00 | 8.278.096,87 | 8.272.968,80 | 3.078,77 | 4.910,00 | 2.810.718,88 | 38.988.884,18 | 17.410.410,48 | 17.807.820,98 | 13.184.352,24 | 8.188.628,64 | 8.192.838,64 |
| PODER EXECUTIVO | 0,00 | 8.222.323,34 | 8.219.244,57 | 3.078,77 | 0,00 | 2.599.588,98 | 33.114.489,30 | 14.531.580,53 | 14.730.887,40 | 13.184.352,24 | 7.798.838,64 | 7.798.838,64 |
| PODER LEGISLATIVO | 4.310,00 | 53.712,03 | 53.712,03 | 0,00 | 4.310,00 | 11.128,00 | 3.255.194,86 | 2.878.832,96 | 2.876.532,96 | 0,00 | 389.689,90 | 393.999,90 |
| Tribunal de Contas do Município | 0,00 | 0,00 | 0,00 | 0,00 | 0,00 | 0,00 | 0,00 | 0,00 | 0,00 | 0,00 | 0,00 | 0,00 |
| RESTOS A PAGAR (INTRA-ORÇAMENTÁRIOS) (II) | 0,00 | 1.840.608,79 | 1.840.608,79 | 0,00 | 0,00 | 0,00 | 0,00 | 0,00 | 0,00 | 0,00 | 0,00 | 0,00 |
| TOTAL (III) = (I + II) | 4.910,00 | 10.218.646,16 | 10.213.498,38 | 3.078,77 | 4.910,00 | 2.810.718,88 | 38.988.884,18 | 17.410.410,48 | 17.807.820,98 | 13.184.352,24 | 8.188.628,64 | 8.192.838,64 |

FONTE: SMARapd Informática Ltda

Unidade Responsável: MUNICÍPIO DE BERTIOGA

Data da emissão 24/11/2021 e hora da emissão 11:05:38

| PODER / ÓRGÃO | RESTOS A PAGAR PROCESSADOS | | | | | RESTOS A PAGAR NÃO PROCESSADOS | | | | | Saldo Total (a+b) | |
|--|------------------------------|-----------------------|--------------|----------------|---------------------------|--------------------------------|-----------------------|----------------|----------|----------------|-------------------|---------------------------|
| | Inscritos | | Pago (c) | Cancelados (d) | Saldo (a) (e)=(a+b)-(c+d) | Inscritos | | Liquidados (h) | Pago (i) | Cancelados (j) | | Saldo (b) (k)=(f+g)-(i+j) |
| | Em Exercícios Anteriores (a) | 31 DE DEZ DE 2020 (b) | | | | Em Exercícios Anteriores (f) | 31 DE DEZ DE 2020 (g) | | | | | |
| RESTOS A PAGAR (INTRA-ORÇAMENTÁRIOS) (I) | 0,00 | 1.840.608,79 | 1.840.608,79 | 0,00 | 0,00 | 0,00 | 0,00 | 0,00 | 0,00 | 0,00 | 0,00 | 0,00 |
| PODER EXECUTIVO | 0,00 | 1.840.608,79 | 1.840.608,79 | 0,00 | 0,00 | 0,00 | 0,00 | 0,00 | 0,00 | 0,00 | 0,00 | 0,00 |
| PODER LEGISLATIVO | 0,00 | 0,00 | 0,00 | 0,00 | 0,00 | 0,00 | 0,00 | 0,00 | 0,00 | 0,00 | 0,00 | 0,00 |

FONTE: SMARapd Informática Ltda

Unidade Responsável: MUNICÍPIO DE BERTIOGA

Data da emissão 24/11/2021 e hora da emissão 11:05:38

CAIO ARIAS
MATHEUS:25762649806
Assinado de forma digital por CAIO ARIAS MATHEUS:25762649806
Dados: 2021.11.25 17:47:59 -03'00'

ENG. CAIO MATHEUS
PREFEITO DO MUNICÍPIO

MIRIAN CAJAZEIRA VASQUES
MARTINS DINIZ:80080081800
Assinado de forma digital por MIRIAN CAJAZEIRA VASQUES MARTINS DINIZ:80080081800
Dados: 2021.11.25 17:40:49 -03'00'

MIRIAN CAJAZEIRA V. M. DINIZ
SECRETARIA DE ADM E FINANÇAS

ANDRESSA RODRIGUES LERNE
GOUVEIA:39915456832
Assinado de forma digital por ANDRESSA RODRIGUES LERNE GOUVEIA:39915456832
Dados: 2021.11.25 17:27:06 -03'00'

ANDRESSA R. LERNE GOUVEIA
CONTADORA
CRC 308580/O



MUNICÍPIO DE BERTIOGA
RELATÓRIO RESUMIDO DA EXECUÇÃO ORÇAMENTÁRIA
DEMONSTRATIVO DAS RECEITAS E DESPESAS COM MANUTENÇÃO E DESENVOLVIMENTO DO ENSINO - MDE
ORÇAMENTO FISCAL E DA SEGURIDADE SOCIAL
JANEIRO A OUTUBRO 2021 / BIMESTRAL SETEMBRO - OUTUBRO

RREO - ANEXO 8 (LDB, art. 72)

R\$ Centavos

| RECEITA RESULTANTE DE IMPOSTOS (Arts. 212 e 212-A da Constituição Federal) | | |
|---|-------------------------|--|
| RECEITA RESULTANTE DE IMPOSTOS | PREVISÃO ATUALIZADA (a) | RECEITAS REALIZADAS Até o Bimestre (b) |
| 1 - RECEITA DE IMPOSTOS | 232.077.111,99 | 229.209.403,71 |
| 1.1 - Receita Resultante do Imposto sobre a Propriedade Predial e Territorial Urbana - IPTU | 128.359.000,00 | 120.122.314,14 |
| 1.2 - Receita Resultante do Imposto sobre Transmissão Inter Vivos - ITBI | 63.096.111,99 | 71.205.885,19 |
| 1.3 - Receita Resultante do Imposto sobre Serviços de Qualquer Natureza - ISS | 20.900.000,00 | 21.232.654,89 |

| | | |
|---|-----------------------|-----------------------|
| 1.4 - Receita Resultante do Imposto de Renda Retido na Fonte - IRRF | 19.722.000,00 | 16.648.549,49 |
| 2 - RECEITA DE TRANSFERÊNCIAS CONSTITUCIONAIS E LEGAIS | 79.031.000,00 | 73.837.763,28 |
| 2.1 - Cota-Parte FPM | 40.234.000,00 | 35.884.856,80 |
| 2.1.1 - Parcela referente à CF, art 159, I, alínea b | 37.632.000,00 | 34.231.859,53 |
| 2.1.2 - Parcela referente à CF, art 159, I, alíneas d e e | 2.602.000,00 | 1.652.997,27 |
| 2.2 - Cota-Parte ICMS | 30.916.000,00 | 29.974.062,36 |
| 2.3 - Cota-Parte IPI-Exportação | 251.000,00 | 231.683,42 |
| 2.4 - Cota-Parte ITR | 7.000,00 | 16.399,91 |
| 2.5 - Cota-Parte IPVA | 7.623.000,00 | 7.730.760,79 |
| 2.6 - Cota-Parte IOF-Ouro | 0,00 | 0,00 |
| 2.7 - Compensações Financeiras Provenientes de Impostos e Transferências Constitucionais | 0,00 | 0,00 |
| 3 - TOTAL DA RECEITA DE IMPOSTOS (1 + 2) | 311.108.111,99 | 303.047.166,99 |
| 4- TOTAL DESTINADO AO FUNDEB - 20% DE ((2.1.1) + (2.2) + (2.3) + (2.4) + (2.5)) | 15.285.800,00 | 14.436.953,20 |
| 5- VALOR MÍNIMO A SER APLICADO EM MÊS ALÉM DO VALOR DESTINADO AO FUNDEB - 5% DE ((2.1.1) + (2.2) + (2.3) + (2.4) + (2.5)) + 25% DE ((1.1) + (1.2) + (1.3) + (1.4) + (2.1.2) + (2.6) + (2.7)) | 62.491.228,00 | 61.324.838,55 |

FUNDEB

| RECEITAS RECEBIDAS DO FUNDEB NO EXERCÍCIO | PREVISÃO ATUALIZADA (a) | RECEITAS REALIZADAS Até o Bimestre (b) |
|---|-------------------------|--|
| 6- RECEITAS RECEBIDAS DO FUNDEB | 46.869.000,00 | 41.810.327,95 |
| 6.1- FUNDEB - Impostos e Transferências de Impostos | 46.869.000,00 | 41.810.327,95 |
| 6.1.1- Principal | 46.818.000,00 | 41.687.232,18 |
| 6.1.2- Rendimentos de Aplicação Financeira | 51.000,00 | 123.095,77 |
| 6.2- FUNDEB - Complementação da União - VAAF | 0,00 | 0,00 |
| 6.2.1- Principal | 0,00 | 0,00 |
| 6.2.2- Rendimentos de Aplicação Financeira | 0,00 | 0,00 |
| 6.3- FUNDEB - Complementação da União - VAAT | 0,00 | 0,00 |
| 6.3.1- Principal | 0,00 | 0,00 |
| 6.3.2- Rendimentos de Aplicação Financeira | 0,00 | 0,00 |
| 7- RESULTADO LÍQUIDO DAS TRANSFERÊNCIAS DO FUNDEB (6.1.1 - 4)* | 31.532.200,00 | 27.250.278,98 |

| RECURSOS RECEBIDOS EM EXERCÍCIOS ANTERIORES E NÃO UTILIZADOS (SUPERÁVIT) | VALOR |
|--|----------------------|
| 8- TOTAL DOS RECURSOS DE SUPERÁVIT | 1.382,65 |
| 8.1- SUPERÁVIT DO EXERCÍCIO IMEDIATAMENTE ANTERIOR | 1.382,65 |
| 8.2- SUPERÁVIT RESIDUAL DE OUTROS EXERCÍCIOS | 0,00 |
| 9- TOTAL DOS RECURSOS DO FUNDEB DISPONÍVEIS PARA UTILIZAÇÃO (6 + 8) | 41.811.710,60 |

CER95800 - SMARapd Informática Ltda

1 de 4



MUNICÍPIO DE BERTIOGA
RELATÓRIO RESUMIDO DA EXECUÇÃO ORÇAMENTÁRIA
DEMONSTRATIVO DAS RECEITAS E DESPESAS COM MANUTENÇÃO E DESENVOLVIMENTO DO ENSINO - MDE
ORÇAMENTO FISCAL E DA SEGURIDADE SOCIAL
JANEIRO A OUTUBRO 2021 / BIMESTRAL SETEMBRO - OUTUBRO

RREO - ANEXO 8 (LDB, art. 72)

R\$ Centavos

| DESPESAS COM RECURSOS DO FUNDEB (Por Área de Atuação) ⁶ | DOTAÇÃO ATUALIZADA (c) | DESPESAS EMPENHADAS Até o Bimestre (d) | DESPESAS LIQUIDADAS Até o Bimestre (e) | DESPESAS PAGAS Até o Bimestre (f) | INSCRITAS EM RESTOS A PAGAR NÃO PROCESSADOS (g) |
|--|------------------------|--|--|-----------------------------------|---|
| 10- PROFISSIONAIS DA EDUCAÇÃO BÁSICA | 42.825.954,24 | 31.281.497,68 | 31.257.064,64 | 30.774.573,06 | 0,00 |
| 10.1- Educação Infantil | 23.708.571,59 | 17.833.240,58 | 17.833.240,58 | 17.538.357,92 | 0,00 |
| 10.1.1- Creche | 13.720.338,69 | 13.720.338,69 | 13.720.338,69 | 13.492.448,85 | 0,00 |
| 10.1.2- Pré-escola | 9.988.232,90 | 4.112.901,89 | 4.112.901,89 | 4.045.909,07 | 0,00 |
| 10.2- Ensino Fundamental | 19.117.382,65 | 13.448.257,10 | 13.423.824,06 | 13.236.215,14 | 0,00 |
| 11- OUTRAS DESPESAS | 4.044.428,41 | 3.779.043,55 | 3.610.948,51 | 3.609.742,35 | 0,00 |
| 11.1- Educação Infantil | 1.781.428,41 | 1.781.428,41 | 1.781.428,41 | 1.781.428,41 | 0,00 |
| 11.1.1- Creche | 1.456.481,63 | 1.456.481,63 | 1.456.481,63 | 1.456.481,63 | 0,00 |
| 11.1.2- Pré-escola | 324.946,78 | 324.946,78 | 324.946,78 | 324.946,78 | 0,00 |
| 11.2- Ensino Fundamental | 2.263.000,00 | 1.997.615,14 | 1.829.520,10 | 1.828.313,94 | 0,00 |
| 12- TOTAL DAS DESPESAS COM RECURSOS DO FUNDEB (10 + 11) | 46.870.382,65 | 35.060.541,23 | 34.868.013,15 | 34.384.315,41 | 0,00 |

| INDICADORES DO FUNDEB | | | | | |
|---|--|--|---|--|---|
| DESPESAS CUSTEADAS COM RECEITAS DO FUNDEB RECEBIDAS NO EXERCÍCIO | DESPESAS EMPENHADAS Até o Bimestre (d) | DESPESAS LIQUIDADAS Até o Bimestre (e) | DESPESAS PAGAS Até o Bimestre (f) | INSCRITAS EM RESTOS A PAGAR NÃO PROCESSADOS (g) | INSCRITAS EM RESTOS A PAGAR NÃO PROCESSADOS SEM DISPONIBILIDADE DE CAIXA (h) |
| 13- Total das Despesas do FUNDEB com Profissionais da Educação Básica | 31.281.497,68 | 31.257.064,64 | 30.774.573,06 | 0,00 | 0,00 |
| 14- Total das Despesas custeadas com FUNDEB - Impostos e Transferências de Impostos | 35.060.541,23 | 34.868.013,15 | 34.384.315,41 | 0,00 | 0,00 |
| 15- Total das Despesas custeadas com FUNDEB - Complementação da União - VAAF | 0,00 | 0,00 | 0,00 | 0,00 | 0,00 |
| 16- Total das Despesas custeadas com FUNDEB - Complementação da União - VAAT | 0,00 | 0,00 | 0,00 | 0,00 | 0,00 |
| 17- Total das Despesas custeadas com FUNDEB - Complementação da União - VAAT Aplicadas na Educação Infantil | 0,00 | 0,00 | 0,00 | 0,00 | 0,00 |
| 18- Total das Despesas custeadas com FUNDEB - Complementação da União - VAAT Aplicadas em Despesa de Capit. | 0,00 | 0,00 | 0,00 | 0,00 | 0,00 |

| INDICADORES - Art. 212-A, inciso XI e § 3º - Constituição Federal ² | VALOR EXIGIDO (i) | VALOR APLICADO (j) | VALOR CONSIDERADO APOS DEDUÇÕES (k) | % APLICADO (l) |
|---|----------------------|-----------------------|--|-------------------|
| 19- Mínimo de 70% do FUNDEB na Remuneração dos Profissionais da Educação Básica | 29.267.229,57 | 31.257.064,64 | 31.257.064,64 | 74,76 |
| 20 - Percentual de 50% da Complementação da União ao FUNDEB (VAAT) na Educação Infantil | 0,00 | 0,00 | 0,00 | 0,00 |
| 21- Mínimo de 15% da Complementação da União ao FUNDEB - VAAT em Despesas de Capital | 0,00 | 0,00 | 0,00 | 0,00 |

| INDICADOR - Art.25, § 3º - Lei nº 14.113, de 2020 -(Máximo de 10% de Superávit) ³ | VALOR MÁXIMO PERMITIDO (m) | VALOR NÃO APLICADO (n) | VALOR CONSIDERADO APOS AJUSTE (o) | % NÃO APLICADO (p) |
|--|-------------------------------|---------------------------|--------------------------------------|-----------------------|
| 22- Total da Receita Recebida e não Aplicada no Exercício | 4.181.032,80 | 6.942.314,80 | 6.942.314,80 | 16,60 |

| INDICADOR - Art.25, § 3º - Lei nº 14.113, de 2020 -(Aplicação do Superávit de Exercício Anterior) ³ | VALOR DE SUPERÁVIT PERMITIDO NO EXERCÍCIO (q) | VALOR NÃO APLICADO NO EXERCÍCIO ANTERIOR (r) | VALOR DE SUPERÁVIT APLICADO ATÉ O PRIMEIRO QUADRIMESTRE (s) | VALOR APLICADO ATÉ O PRIMEIRO QUADRIMESTRE QUE INTEGRARA O LIMITE (t) | VALOR APLICADO APOS O PRIMEIRO QUADRIMESTRE (u) | VALOR NÃO APLICADO (v) |
|--|--|---|--|--|--|---------------------------|
| 23- Total das Despesas custeadas com Superávit do FUNDEB | 0,00 | 0,00 | 0,00 | 0,00 | 0,00 | 0,00 |
| 23.1- Total das Despesas custeadas com FUNDEB - Impostos e Transferências de Impostos | 0,00 | 0,00 | 0,00 | 0,00 | 0,00 | 0,00 |
| 23.2- Total das Despesas custeadas com FUNDEB - Complementação da União (VAAF + VAAT) | 0,00 | 0,00 | 0,00 | 0,00 | 0,00 | 0,00 |

| DESPESAS COM MANUTENÇÃO E DESENVOLVIMENTO DO ENSINO - MDE - CUSTEADAS COM RECEITA DE IMPOSTOS (EXCETO FUNDEB) | | | | | |
|---|---------------------------|--|--|---|--|
| DESPESAS COM AÇÕES TÍPICAS DE MDE - RECEITAS DE IMPOSTOS - EXCETO FUNDEB (Por Área de Atuação) | DOTAÇÃO ATUALIZADA (c) | DESPESAS EMPENHADAS Até o Bimestre (d) | DESPESAS LIQUIDADAS Até o Bimestre (e) | DESPESAS PAGAS Até o Bimestre (f) | INSCRITAS EM RESTOS A PAGAR NÃO PROCESSADOS (g) |
| 24- EDUCAÇÃO INFANTIL | 39.667.724,71 | 28.842.749,73 | 24.366.614,06 | 23.328.458,33 | 0,00 |
| 24.1- Creche | 20.190.732,53 | 14.217.126,25 | 11.871.514,60 | 11.352.245,20 | 0,00 |
| 24.2- Pré-escola | 19.476.992,18 | 14.625.623,48 | 12.495.099,46 | 11.976.213,13 | 0,00 |
| 25- ENSINO FUNDAMENTAL | 48.291.783,54 | 33.939.756,78 | 27.941.081,45 | 25.662.075,86 | 0,00 |
| 26- TOTAL DAS DESPESAS COM AÇÕES TÍPICAS DE MDE (24 + 25) | 87.959.508,25 | 62.782.506,51 | 52.307.695,51 | 48.990.534,19 | 0,00 |

| APURAÇÃO DAS DESPESAS PARA FINS DE LIMITE MÍNIMO CONSTITUCIONAL | VALOR |
|--|---------------|
| 27- TOTAL DAS DESPESAS DE MDE CUSTEADAS COM RECURSOS DE IMPOSTOS (FUNDEB E RECEITA DE IMPOSTOS) = (L14(d ou e) + L26(d ou e) + L23.1(t)) | 87.175.708,66 |
| 28 (-) RESULTADO LÍQUIDO DAS TRANSFERÊNCIAS DO FUNDEB = (L7) | 27.250.278,98 |
| 29 (-) RESTOS A PAGAR NÃO PROCESSADOS INSCRITOS NO EXERCÍCIO SEM DISPONIBILIDADE FINANCEIRA DE RECURSOS DO FUNDEB IMPOSTOS ⁴ = (L14h) | 0,00 |
| 30 (-) RESTOS A PAGAR NÃO PROCESSADOS INSCRITOS NO EXERCÍCIO SEM DISPONIBILIDADE FINANCEIRA DE RECURSOS DE IMPOSTOS 4 e 7 | 0,00 |
| 31 (-) CANCELAMENTO, NO EXERCÍCIO, DE RESTOS A PAGAR INSCRITOS COM DISPONIBILIDADE FINANCEIRA DE RECURSOS DE IMPOSTOS VINCULADOS AO ENSINO = (L34.1(ac) + L34.2(ac)) | 1.398.425,70 |
| 32- TOTAL DAS DESPESAS PARA FINS DE LIMITE (27 – (28 + 29 + 30 + 31)) | 58.527.003,98 |

CER95800 - SMARapd Informática Ltda

2 de 4



MUNICÍPIO DE BERTIOGA
RELATÓRIO RESUMIDO DA EXECUÇÃO ORÇAMENTÁRIA
DEMONSTRATIVO DAS RECEITAS E DESPESAS COM MANUTENÇÃO E DESENVOLVIMENTO DO ENSINO - MDE
ORÇAMENTO FISCAL E DA SEGURIDADE SOCIAL
JANEIRO A OUTUBRO 2021 / BIMESTRAL SETEMBRO - OUTUBRO

RREO - ANEXO 8 (LDB, art. 72)

R\$ Centavos

| APURAÇÃO DO LIMITE MÍNIMO CONSTITUCIONAL ² § | VALOR EXIGIDO (x) | VALOR APLICADO (w) | % APLICADO (y) |
|---|----------------------|-----------------------|-------------------|
| 33- APLICAÇÃO EM MDE SOBRE A RECEITA RESULTANTE DE IMPOSTOS | 75.761.791,75 | 58.527.003,98 | 19,31 |

| RESTOS A PAGAR INSCRITOS EM EXERCÍCIOS ANTERIORES COM DISPONIBILIDADE FINANCEIRA DE RECURSOS DE IMPOSTOS E DO FUNDEB | SALDO INICIAL (z) | RP LIQUIDADOS (aa) | RP PAGOS (ab) | RP CANCELADOS (ac) | SALDO FINAL (ad) |
|--|----------------------|-----------------------|------------------|-----------------------|---------------------|
| 34- RESTOS A PAGAR DE DESPESAS COM MDE | 5.716.664,72 | 2.080.862,30 | 4.318.239,02 | 1.398.425,70 | 0,00 |
| 34.1 - Executadas com Recursos de Impostos e Transferências de Impostos | 5.247.789,41 | 1.997.662,83 | 3.850.746,36 | 1.397.043,05 | 0,00 |
| 34.2 - Executadas com Recursos do FUNDEB - Impostos | 468.875,31 | 83.199,47 | 467.492,66 | 1.382,65 | 0,00 |
| 34.3 - Executadas com Recursos do FUNDEB - Complementação da União (VAAT + VAAF) | 0,00 | 0,00 | 0,00 | 0,00 | 0,00 |

OUTRAS INFORMAÇÕES PARA CONTROLE

| RECEITAS ADICIONAIS PARA FINANCIAMENTO DO ENSINO | PREVISÃO ATUALIZADA (a) | RECEITAS REALIZADAS Até o Bimestre (b) |
|---|----------------------------|--|
| 35- RECEITA DE TRANSFERÊNCIAS DO FNDE (INCLUINDO RENDIMENTOS DE APLICAÇÃO FINANCEIRA) | 8.150.025,75 | 6.672.491,56 |
| 35.1- Salário-Educação | 6.520.000,00 | 5.204.077,53 |
| 35.2- PDDE | 1.000,00 | 960,23 |
| 35.3- PNAE | 1.609.453,20 | 1.454.526,03 |
| 35.4- PNATE | 12.572,55 | 12.922,62 |
| 35.5- Outras Transferências do FNDE | 7.000,00 | 5,15 |
| 36- RECEITA DE TRANSFERÊNCIAS DE CONVÊNIOS | 2.607.000,00 | 2.075.501,76 |
| 37- RECEITA DE ROYALTIES DESTINADOS À EDUCAÇÃO | 0,00 | 0,00 |
| 38- RECEITA DE OPERAÇÕES DE CRÉDITO VINCULADAS À EDUCAÇÃO | 0,00 | 0,00 |
| 39- OUTRAS RECEITAS PARA FINANCIAMENTO DO ENSINO | 62.000,00 | 245.951,48 |
| 40- TOTAL DAS RECEITAS ADICIONAIS PARA FINANCIAMENTO DO ENSINO = (35 + 36 + 37 + 38 + 39) | 10.819.025,75 | 8.993.944,80 |

| OUTRAS DESPESAS COM EDUCAÇÃO (Por Área de Atuação) ⁶ | DOTAÇÃO ATUALIZADA (c) | DESPESAS EMPENHADAS Até o Bimestre (d) | DESPESAS LIQUIDADAS Até o Bimestre (e) | DESPESAS PAGAS Até o Bimestre (f) | INSCRITAS EM RESTOS A PAGAR NÃO PROCESSADOS (g) |
|--|---------------------------|--|--|---|--|
| 41- EDUCAÇÃO INFANTIL | 4.131.262,19 | 4.131.262,19 | 2.461.776,94 | 2.313.865,16 | 0,00 |
| 41.1- Creche | 2.085.653,69 | 2.085.653,69 | 1.184.115,57 | 1.107.657,22 | 0,00 |
| 41.2- Pré-escola | 2.045.608,50 | 2.045.608,50 | 1.277.661,37 | 1.206.207,94 | 0,00 |
| 42- ENSINO FUNDAMENTAL | 15.867.650,40 | 11.843.936,51 | 6.994.098,61 | 6.445.192,31 | 0,00 |
| 43- ENSINO MÉDIO | 0,00 | 0,00 | 0,00 | 0,00 | 0,00 |
| 44- ENSINO SUPERIOR | 0,00 | 0,00 | 0,00 | 0,00 | 0,00 |
| 45- ENSINO PROFISSIONAL NÃO INTEGRADO AO ENSINO REGULAR | 0,00 | 0,00 | 0,00 | 0,00 | 0,00 |
| 46- TOTAL DAS DESPESAS CUSTEADAS COM RECEITAS ADICIONAIS PARA FINANCIAMENTO DO ENSINO (41 + 42 + 43 + 44 + 45) | 19.998.912,59 | 15.975.198,70 | 9.455.875,55 | 8.759.057,47 | 0,00 |

| TOTAL GERAL DAS DESPESAS COM EDUCAÇÃO | DOTAÇÃO ATUALIZADA (c) | DESPESAS EMPENHADAS Até o Bimestre (d) | DESPESAS LIQUIDADAS Até o Bimestre (e) | DESPESAS PAGAS Até o Bimestre (f) | INSCRITAS EM RESTOS A PAGAR NÃO PROCESSADOS (g) |
|---|---------------------------|--|--|---|--|
| 47- TOTAL GERAL DAS DESPESAS COM EDUCAÇÃO (12 + 26 + 46) | 154.828.803,49 | 113.818.246,44 | 96.631.584,21 | 92.133.907,07 | 0,00 |
| 47.1- Despesas Correntes | 144.401.359,18 | 110.433.537,09 | 94.375.405,01 | 90.945.244,25 | 0,00 |
| 47.1.1- Pessoal Ativo | 77.994.101,67 | 55.810.945,08 | 55.786.512,04 | 54.867.837,20 | 0,00 |
| 47.1.2- Pessoal Inativo | 0,00 | 0,00 | 0,00 | 0,00 | 0,00 |
| 47.1.3- Transferências às instituições comunitárias, confessionais ou filantrópicas sem fins lucrativos | 2.826.325,58 | 2.472.444,06 | 1.762.952,97 | 1.745.434,62 | 0,00 |
| 47.1.4- Outras Despesas Correntes | 63.580.931,93 | 52.150.147,95 | 36.825.940,00 | 34.331.972,43 | 0,00 |
| 47.2- Despesas de Capital | 10.421.444,31 | 3.204.499,06 | 2.075.968,91 | 1.008.452,53 | 0,00 |
| 47.2.1- Transferências às instituições comunitárias, confessionais ou filantrópicas sem fins lucrativos | 0,00 | 0,00 | 0,00 | 0,00 | 0,00 |
| 47.2.2- Outras Despesas Capital | 10.421.444,31 | 3.204.499,06 | 2.075.968,91 | 1.008.452,53 | 0,00 |

| CONTROLE DA DISPONIBILIDADE FINANCEIRA E CONCILIAÇÃO BANCÁRIA | FUNDEB (ae) | SALÁRIO EDUCAÇÃO (af) |
|---|----------------|--------------------------|
| 48- DISPONIBILIDADE FINANCEIRA EM 31 DE DEZEMBRO DE <EXERCÍCIO ANTERIOR> | 468.875,31 | 2.236.989,91 |
| 49- (+) INGRESSO DE RECURSOS ATÉ O BIMESTRE (orçamentário) | 41.810.327,95 | 5.204.077,53 |
| 50- (-) PAGAMENTOS EFETUADOS ATÉ O BIMESTRE (orçamentário e restos a pagar) | 34.851.808,07 | 4.666.651,01 |
| 51- (-) DISPONIBILIDADE FINANCEIRA ATÉ O BIMESTRE | 7.427.395,19 | 2.774.416,43 |
| 52- (+) AJUSTES POSITIVOS (RETENÇÕES E OUTROS VALORES EXTRAORÇAMENTÁRIOS) | 0,00 | 0,00 |
| 53- (-) AJUSTES NEGATIVOS (OUTROS VALORES EXTRAORÇAMENTÁRIOS) | 0,00 | 0,00 |
| 54- (-) SALDO FINANCEIRO CONCILIADO (Saldo Bancário) | 7.427.395,19 | 2.774.416,43 |

CER95800 - SMARapd Informática Ltda

3 de 4



MUNICÍPIO DE BERTIOGA
RELATÓRIO RESUMIDO DA EXECUÇÃO ORÇAMENTÁRIA
DEMONSTRATIVO DAS RECEITAS E DESPESAS COM MANUTENÇÃO E DESENVOLVIMENTO DO ENSINO - MDE
ORÇAMENTO FISCAL E DA SEGURIDADE SOCIAL
JANEIRO A OUTUBRO 2021 / BIMESTRAL SETEMBRO - OUTUBRO

RREO - ANEXO 8 (LDB, art. 72)

R\$ Centavos

FONTE: SMARapd Informática Ltda Unidade Responsável: MUNICÍPIO DE BERTIOGA Emissão: 24/11/2021 10:07:46

1 SE RESULTADO LÍQUIDO DA TRANSFERÊNCIA (7) > 0 = ACRÉSCIMO RESULTANTE DAS TRANSFERÊNCIAS DO FUNDEB, SE RESULTADO LÍQUIDO DA TRANSFERÊNCIA (7) < 0 = DECRCESCO RESULTANTE DAS TRANSFERÊNCIAS DO FUNDEB.

2 Limites mínimos anuais a serem cumpridos no encerramento do exercício.

3 Art. 25, § 3º, Lei 14.113/2020: "Até 10% (dez por cento) dos recursos recebidos à conta dos Fundos, inclusive relativos à complementação da União, nos termos do § 2º do art. 16 desta Lei, poderão ser utilizados no primeiro quadrimestre do exercício imediatamente subsequente, mediante abertura de crédito adicional.

4 Os valores referentes à parcela dos Restos a Pagar inscritos sem disponibilidade financeira vinculada à educação deverão ser informados somente no RREO do último bimestre do exercício.

5 Nos cinco primeiros bimestres do exercício o acompanhamento será feito com base na despesa liquidada. No último bimestre do exercício, o valor deverá corresponder ao total da despesa empenhada.

6 As linhas representam áreas de atuação e não correspondem exatamente às subfunções da Função Educação. As despesas classificadas nas demais subfunções típicas e nas subfunções atípicas deverão ser rateadas para essas áreas de atuação.

7 Valor inscrito em RPMP sem disponibilidade de caixa, que não deve ser considerado na apuração dos indicadores e limites

8 Controle da execução de restos a pagar considerados no cumprimento do limite mínimo dos exercícios anteriores.

ANDRESSA RODRIGUES
LERNE
GOUVEIA:39915456832

Assinado de forma digital por
ANDRESSA RODRIGUES LERNE
GOUVEIA:39915456832
Dados: 2021.11.25 17:25:03 -03'00'

CAIO ARIAS MATHEUS:25762649806
Assinado de forma digital por CAIO ARIAS
MATHEUS:25762649806
Dados: 2021.11.25 17:14:46 -03'00'

ENG. CAIO MATHEUS
PREFEITO DO MUNICÍPIO

MIRIAN CAJAZEIRA VASQUES
MARTINS DINIZ:80080081800
Assinado de forma digital por MIRIAN CAJAZEIRA
VASQUES MARTINS DINIZ:80080081800
Dados: 2021.11.25 17:17:42 -03'00'

MIRIAN CAJAZEIRA V. M. DINIZ
SECRETÁRIA DE ADM E FINANÇAS

ANDRESSA R. LERNE GOUVEIA
CONTADORA
CRC 308580/O



MUNICÍPIO DE BERTIOGA
RELATÓRIO RESUMIDO DA EXECUÇÃO ORÇAMENTÁRIA
DEMONSTRATIVO DAS RECEITAS E DESPESAS COM AÇÕES E SERVIÇOS PÚBLICOS DE SAÚDE
ORÇAMENTOS FISCAL E DA SEGURIDADE SOCIAL
JANEIRO A OUTUBRO / BIMESTRE SETEMBRO - OUTUBRO

RREO – ANEXO XII (LC nº 141/2012 art.35)

R\$ 100

| RECEITAS RESULTANTES DE IMPOSTOS E TRANSFERÊNCIAS CONSTITUCIONAIS E LEGAIS | PREVISÃO INICIAL | PREVISÃO ATUALIZADA (a) | RECEITAS REALIZADAS | |
|--|-----------------------|-------------------------|-----------------------|---------------|
| | | | Até o Bimestre (b) | % (b/a) x 100 |
| RECEITA DE IMPOSTOS (I) | 200.409.000,00 | 232.077.111,99 | 229.209.403,71 | 98,76 |
| Receita Resultante do Imposto Predial e Territorial Urbano - IPTU | 128.359.000,00 | 128.359.000,00 | 120.122.314,14 | 93,58 |
| IPTU | 115.577.000,00 | 115.577.000,00 | 106.200.069,16 | 91,89 |
| Multas, Juros de Mora, Dívida Ativa e Outros Encargos do IPTU | 12.782.000,00 | 12.782.000,00 | 13.922.244,98 | 108,92 |
| Receita Resultante do Imposto sobre Transmissão Inter Vivos - ITBI | 31.428.000,00 | 63.096.111,99 | 71.205.885,19 | 112,85 |
| ITBI | 31.362.000,00 | 63.030.111,99 | 71.100.123,18 | 112,80 |
| Multas, Juros de Mora, Dívida Ativa e Outros Encargos do ITBI | 66.000,00 | 66.000,00 | 105.762,01 | 160,25 |
| Receita Resultante do Imposto sobre Serviços de Qualquer Natureza - ISS | 20.900.000,00 | 20.900.000,00 | 21.232.654,89 | 101,59 |
| ISS | 19.600.000,00 | 19.600.000,00 | 19.884.533,40 | 101,45 |
| Multas, Juros de Mora, Dívida Ativa e Outros Encargos do ISS | 1.300.000,00 | 1.300.000,00 | 1.348.121,49 | 103,70 |
| Receita Resultante do Imposto sobre a Renda e Proventos de Qualquer Natureza Retido na Fonte - IRRF | 19.722.000,00 | 19.722.000,00 | 16.648.549,49 | 84,42 |
| RECEITA DE TRANSFERÊNCIAS CONSTITUCIONAIS E LEGAIS (II) | 76.429.000,00 | 76.429.000,00 | 72.184.766,01 | 94,45 |
| Cota-Parte FPM | 37.632.000,00 | 37.632.000,00 | 34.231.859,53 | 90,96 |
| Cota-Parte ITR | 7.000,00 | 7.000,00 | 16.399,91 | 234,28 |
| Cota-Parte IPVA | 7.623.000,00 | 7.623.000,00 | 7.730.760,79 | 101,41 |
| Cota-Parte ICMS | 30.916.000,00 | 30.916.000,00 | 29.974.062,36 | 96,95 |
| Cota-Parte IPI-Exportação | 251.000,00 | 251.000,00 | 231.683,42 | 92,30 |
| Compensações Financeiras Provenientes de Impostos e Transferências Constitucionais | 0,00 | 0,00 | 0,00 | 0,00 |
| Desoneração ICMS - LC 87/1996 | 0,00 | 0,00 | 0,00 | 0,00 |
| Outras | 0,00 | 0,00 | 0,00 | 0,00 |
| TOTAL DAS RECEITAS RESULTANTES DE IMPOSTOS E TRANSFERÊNCIAS CONSTITUCIONAIS E LEGAIS - (III) = (I) + (II) | 276.838.000,00 | 308.506.111,99 | 301.394.169,72 | 97,69 |

| DESPESAS COM AÇÕES E SERVIÇOS PÚBLICOS DE SAÚDE (ASPS) – POR SUBFUNÇÃO E CATEGORIA ECONÔMICA | DOTAÇÃO INICIAL | DOTAÇÃO ATUALIZADA (c) | DESPESAS EMPENHADAS | | DESPESAS LIQUIDADAS | | DESPESAS PAGAS | | Inscritas em Restos a Pagar não Processados (g) |
|--|----------------------|------------------------|----------------------|---------------|----------------------|---------------|----------------------|---------------|---|
| | | | Até o bimestre (d) | % (d/c) x 100 | Até o bimestre (e) | % (e/c) x 100 | Até o bimestre (f) | % (f/c) x 100 | |
| ATENÇÃO BÁSICA (IV) | 11.871.500,00 | 12.038.135,64 | 10.085.592,81 | 83,78 | 9.901.139,33 | 82,25 | 9.760.407,78 | 81,08 | 184.453,48 |
| Despesas Correntes | 11.851.000,00 | 12.017.635,64 | 10.075.738,46 | 83,84 | 9.891.284,98 | 82,31 | 9.750.553,43 | 81,14 | 184.453,48 |
| Despesas de Capital | 20.500,00 | 20.500,00 | 9.854,35 | 48,07 | 9.854,35 | 48,07 | 9.854,35 | 48,07 | 0,00 |
| ASSISTÊNCIA HOSPITALAR E AMBULATORIAL (V) | 43.286.300,00 | 69.678.850,50 | 56.199.208,89 | 80,65 | 45.856.881,40 | 65,81 | 45.615.067,67 | 65,46 | 10.342.327,49 |
| Despesas Correntes | 43.184.800,00 | 69.276.923,13 | 56.156.549,84 | 81,06 | 45.814.222,35 | 66,13 | 45.572.408,62 | 65,78 | 10.342.327,49 |
| Despesas de Capital | 101.500,00 | 401.927,37 | 42.659,05 | 10,61 | 42.659,05 | 10,61 | 42.659,05 | 10,61 | 0,00 |
| SUORTE PROFILÁTICO E TERAPÊUTICO (VI) | 1.882.000,00 | 2.098.376,15 | 1.895.802,09 | 80,81 | 1.322.596,00 | 63,03 | 1.290.302,65 | 61,49 | 373.206,09 |
| Despesas Correntes | 1.662.000,00 | 2.078.376,15 | 1.692.942,09 | 81,46 | 1.319.736,00 | 63,50 | 1.287.442,65 | 61,94 | 373.206,09 |
| Despesas de Capital | 20.000,00 | 20.000,00 | 2.860,00 | 14,30 | 2.860,00 | 14,30 | 2.860,00 | 14,30 | 0,00 |
| VIGILÂNCIA SANITÁRIA (VII) | 4.713.000,00 | 4.353.874,90 | 3.292.085,07 | 75,61 | 3.261.034,03 | 74,90 | 3.211.873,61 | 73,77 | 31.051,04 |
| Despesas Correntes | 4.693.000,00 | 4.333.874,90 | 3.286.936,07 | 75,84 | 3.256.475,03 | 75,14 | 3.207.314,61 | 74,01 | 30.461,04 |
| Despesas de Capital | 20.000,00 | 20.000,00 | 5.149,00 | 25,75 | 4.559,00 | 22,80 | 4.559,00 | 22,80 | 590,00 |
| VIGILÂNCIA EPIDEMIOLÓGICA (VIII) | 3.038.700,00 | 3.587.465,55 | 2.888.509,08 | 80,52 | 2.724.099,05 | 75,93 | 2.693.651,13 | 75,09 | 164.410,03 |
| Despesas Correntes | 3.013.700,00 | 3.562.465,55 | 2.887.529,08 | 81,05 | 2.724.099,05 | 76,47 | 2.693.651,13 | 75,61 | 163.430,03 |
| Despesas de Capital | 25.000,00 | 25.000,00 | 980,00 | 3,92 | 0,00 | 0,00 | 0,00 | 0,00 | 980,00 |
| ALIMENTAÇÃO E NUTRIÇÃO (IX) | 0,00 | 0,00 | 0,00 | 0,00 | 0,00 | 0,00 | 0,00 | 0,00 | 0,00 |
| Despesas Correntes | 0,00 | 0,00 | 0,00 | 0,00 | 0,00 | 0,00 | 0,00 | 0,00 | 0,00 |
| Despesas de Capital | 0,00 | 0,00 | 0,00 | 0,00 | 0,00 | 0,00 | 0,00 | 0,00 | 0,00 |
| OUTRAS SUBFUNÇÕES (X) | 10.575.500,00 | 10.545.739,81 | 6.899.159,13 | 65,42 | 6.752.656,50 | 64,03 | 6.569.002,75 | 62,29 | 146.502,63 |
| Despesas Correntes | 10.549.000,00 | 10.326.239,81 | 6.686.017,12 | 64,75 | 6.539.514,49 | 63,33 | 6.355.860,74 | 61,55 | 146.502,63 |
| Despesas de Capital | 26.500,00 | 219.500,00 | 213.142,01 | 97,10 | 213.142,01 | 97,10 | 213.142,01 | 97,10 | 0,00 |
| TOTAL (XI) = (IV + V + VI + VII + VIII + IX + X) | 75.167.000,00 | 102.302.442,55 | 81.060.357,07 | 79,24 | 69.818.406,31 | 68,25 | 69.140.305,59 | 67,58 | 11.241.950,76 |

| APURAÇÃO DO CUMPRIMENTO DO LIMITE MÍNIMO PARA APLICAÇÃO EM ASPS | DESPESAS EMPENHADAS (d) | DESPESAS LIQUIDADAS (e) | DESPESAS PAGAS (f) |
|--|-------------------------|-------------------------|----------------------|
| Total das Despesas com ASPS (XII) = (XI) | 81.060.357,07 | 69.818.406,31 | 69.140.305,59 |
| (-) Restos a Pagar Não Processados Inscritos Indevidamente no Exercício sem Disponibilidade Financeira (XIII) | 0,00 | 0,00 | 0,00 |
| (-) Despesas Custeadas com Recursos Vinculados à Parcela do Percentual Mínimo que não foi Aplicada em ASPS em Exercícios Anteriores (XIV) | 0,00 | 0,00 | 0,00 |
| (-) Despesas Custeadas com Disponibilidade de Caixa Vinculada aos Restos a Pagar Cancelados (XV) | 0,00 | 0,00 | 0,00 |
| (=) VALOR APLICADO EM ASPS (XVI) = (XII - XIII - XIV - XV) | 81.060.357,07 | 69.818.406,31 | 69.140.305,59 |
| Despesa Mínima a ser Aplicada em ASPS (XVII) = (III) x 15% (LC 141/2012) | | | 45.209.125,46 |
| Despesa Mínima a ser Aplicada em ASPS (XVIII) = (III) x % (Lei Orgânica Municipal) | | | |
| Diferença entre o Valor Aplicado e a Despesa Mínima a ser Aplicada (XVIII) = (XVI) (d ou e) - (XVII) ¹ | 35.851.231,61 | 24.609.280,85 | 23.931.180,13 |
| Limite não Cumprido (XIX) = (XVIII) (Quando valor for inferior a zero) | 0,00 | | |
| PERCENTUAL DA RECEITA DE IMPOSTOS E TRANSFERÊNCIAS CONSTITUCIONAIS E LEGAIS APLICADO EM ASPS (XVI / III)*100 (mínimo de 15% conforme LC nº 141/2012 ou % da Lei Orgânica Municipal) | 26,90% | 23,17% | 22,94% |

| CONTROLE DO VALOR REFERENTE AO PERCENTUAL MÍNIMO NÃO CUMPRIDO EM EXERCÍCIOS ANTERIORES PARA FINS DE APLICAÇÃO DOS RECURSOS VINCULADOS CONFORME ARTIGOS 25 E 26 DA LC 141/2012 | Saldo Inicial (no exercício atual) (h) | LIMITE NÃO CUMPRIDO | | | Saldo Final (não aplicado) ¹ (I) = (h - (j ou k)) |
|---|--|---|----------------|----------------|--|
| | | Despesas Custeadas no Exercício de Referência | Empenhadas (i) | Liquidadas (j) | |
| Diferença de limite não cumprido em 2021 | | | | | 0,00 |
| Diferença de limite não cumprido em 2020 | 0,00 | 0,00 | 0,00 | 0,00 | 0,00 |
| Diferença de limite não cumprido em Exercícios Anteriores | 0,00 | 0,00 | 0,00 | 0,00 | 0,00 |
| TOTAL DA DIFERENÇA DE LIMITE NÃO CUMPRIDO EM EXERCÍCIOS ANTERIORES (XX) | 0,00 | 0,00 | 0,00 | 0,00 | 0,00 |

| EXECUÇÃO DE RESTOS A PAGAR | | | | | | | | | | |
|-----------------------------------|---|---|---|---------------------------------------|--|---|-----------------------|-------------------------|--|--|
| EXERCÍCIO DO EMPENHO ² | Valor Mínimo para aplicação em ASPS (m) | Valor aplicado em ASPS no exercício (n) | Valor aplicado além do limite mínimo (o) = (n - m), se < 0, então (o) = 0 | Total inscrito em RP no exercício (p) | RPNP Inscritos Indevidamente no Exercício sem Disponibilidade Financeira q = (XIII)d | Valor inscrito em RP considerado no Limite (r) = (p - (o + q)), se < 0, então (r) = (0) | Total de RP pagos (s) | Total de RP a pagar (t) | Total de RP cancelados ou prescritos (u) | Diferença entre o valor aplicado além do limite e o total de RP cancelados (v) = ((o + q) - u) |
| Empenhos de 2021 (regra nova) | 45.209.125,46 | 81.060.357,07 | 35.851.231,61 | | | | | | | 35.851.231,61 |
| Empenhos de 2020 (regra nova) | 42.698.918,06 | 75.861.242,17 | 33.162.324,11 | 3.502.047,17 | 0,00 | 0,00 | 1.570.462,66 | 1.268.084,64 | 663.499,87 | 32.498.824,24 |
| Empenhos de 2019 | 37.916.484,46 | 57.831.766,05 | 19.915.281,59 | 1.200.259,60 | 0,00 | 0,00 | 1.100.467,54 | 9.928,95 | 89.863,11 | 19.825.418,48 |
| Empenhos de 2018 | 34.083.859,60 | 52.327.794,40 | 18.243.934,80 | 1.378.401,89 | 0,00 | 0,00 | 777.717,57 | 0,00 | 600.684,32 | 17.643.250,48 |
| Empenhos de 2017 e anteriores | | | | | | | | | | |

| | |
|---|------|
| TOTAL DOS RESTOS A PAGAR CANCELADOS OU PRESCRITOS ATÉ O FINAL DO EXERCÍCIO ATUAL QUE AFETARAM O CUMPRIMENTO DO LIMITE (XXI) (soma dos saldos negativos da coluna "v") | 0,00 |
| TOTAL DOS RESTOS A PAGAR CANCELADOS OU PRESCRITOS ATÉ O FINAL DO EXERCÍCIO ANTERIOR QUE AFETARAM O CUMPRIMENTO DO LIMITE (XXII) | 0,00 |
| TOTAL DOS RESTOS A PAGAR CANCELADOS OU PRESCRITOS NO EXERCÍCIO ATUAL QUE AFETARAM O CUMPRIMENTO DO LIMITE (XXIII) = (XXI - XXII) (Artigo 24 § 1º e 2º da LC 141/2012) | 0,00 |

| CONTROLE DE RESTOS A PAGAR CANCELADOS OU PRESCRITOS CONSIDERADOS PARA FINS DE APLICAÇÃO DA DISPONIBILIDADE DE CAIXA CONFORME ARTIGO 24§ 1º e 2º DA LC 141/2012 | RESTOS A PAGAR CANCELADOS OU PRESCRITOS | | | | |
|--|---|---|----------------|-------------|--|
| | Saldo Inicial (w) | Despesas Custeadas no Exercício de Referência | | | Saldo Final (não aplicado) ¹ (aa) = (w - (x + y)) |
| | | Empenhadas (x) | Liquidadas (y) | Pagas (z) | |
| Restos a pagar cancelados ou prescritos em 2020 a serem compensados (XXIV) | 0,00 | 0,00 | 0,00 | 0,00 | 0,00 |
| Restos a pagar cancelados ou prescritos em 2019 a serem compensados (XXV) | 0,00 | 0,00 | 0,00 | 0,00 | 0,00 |
| Restos a pagar cancelados ou prescritos em exercícios anteriores a serem compensados (XXVI) | 0,00 | 0,00 | 0,00 | 0,00 | 0,00 |
| TOTAL DE RESTOS A PAGAR CANCELADOS OU PRESCRITOS A COMPENSAR (XXVII) | 0,00 | 0,00 | 0,00 | 0,00 | 0,00 |

| RECEITAS ADICIONAIS PARA O FINANCIAMENTO DA SAÚDE NÃO COMPUTADAS NO CÁLCULO DO MÍNIMO | PREVISÃO INICIAL | PREVISÃO ATUALIZADA (a) | RECEITAS REALIZADAS | |
|--|----------------------|-------------------------|----------------------|--------------|
| | | | Até o Bimestre (b) | % (b/a)x100 |
| RECEITAS DE TRANSFERÊNCIAS PARA A SAÚDE (XXVIII) | 10.791.000,00 | 17.441.143,20 | 14.157.212,17 | 81,17 |
| Proveniente da União | 10.157.000,00 | 15.895.339,51 | 13.090.930,76 | 82,36 |
| Proveniente dos Estados | 634.000,00 | 1.545.803,69 | 1.066.281,41 | 68,98 |
| Proveniente de outros Municípios | 0,00 | 0,00 | 0,00 | 0,00 |
| RECEITA DE OPERAÇÕES DE CRÉDITO INTERNAS E EXTERNAS VINCULADAS A SAÚDE (XXIX) | 0,00 | 0,00 | 0,00 | 0,00 |
| OUTRAS RECEITAS (XXX) | 533.000,00 | 533.000,00 | 559.522,52 | 104,98 |
| TOTAL DE RECEITAS ADICIONAIS PARA FINANCIAMENTO DA SAÚDE (XXXI) = (XXVIII + XXIX + XXX) | 11.324.000,00 | 17.974.143,20 | 14.716.734,69 | 81,88 |

| DESPESAS COM SAÚDE POR SUBFUNÇÕES E CATEGORIA ECONÔMICA NÃO COMPUTADAS NO CÁLCULO DO MÍNIMO | DOTAÇÃO INICIAL | DOTAÇÃO ATUALIZADA (c) | DESPESAS EMPENHADAS | | DESPESAS LIQUIDADAS | | DESPESAS PAGAS | | Inscritas em Restos a Pagar não Processados (g) |
|--|----------------------|------------------------|------------------------|---------------|----------------------|---------------|----------------------|---------------|---|
| | | | Até o bimestre (d) | % (d/c) x 100 | Até o bimestre (e) | % (e/c) x 100 | Até o bimestre (f) | % (f/c) x 100 | |
| | | | ATENÇÃO BÁSICA (XXXII) | 3.101.000,00 | 6.443.674,67 | 4.536.525,40 | 70,40 | 2.549.644,35 | |
| Despesas Correntes | 3.101.000,00 | 5.975.568,87 | 4.335.254,21 | 72,55 | 2.510.674,35 | 42,02 | 2.303.432,58 | 38,55 | 1.824.579,86 |
| Despesas de Capital | 0,00 | 468.105,80 | 201.271,19 | 43,00 | 38.970,00 | 8,33 | 38.970,00 | 8,33 | 162.301,19 |
| ASSISTÊNCIA HOSPITALAR E AMBULATORIAL (XXXIII) | 6.826.000,00 | 13.783.112,68 | 19.151.563,09 | 138,95 | 16.471.026,89 | 119,50 | 15.163.050,62 | 110,01 | 2.680.536,20 |
| Despesas Correntes | 6.805.000,00 | 12.256.563,35 | 18.749.668,35 | 152,98 | 16.093.528,15 | 131,31 | 14.785.551,88 | 120,63 | 2.656.140,20 |
| Despesas de Capital | 21.000,00 | 1.526.549,33 | 401.894,74 | 26,33 | 377.498,74 | 24,73 | 377.498,74 | 24,73 | 24.396,00 |
| SUPORTE PROFILÁTICO E TERAPÊUTICO (XXXIV) | 374.000,00 | 452.141,67 | 482.141,67 | 106,64 | 294.794,29 | 65,20 | 294.794,29 | 65,20 | 187.347,38 |
| Despesas Correntes | 374.000,00 | 452.141,67 | 482.141,67 | 106,64 | 294.794,29 | 65,20 | 294.794,29 | 65,20 | 187.347,38 |
| Despesas de Capital | 0,00 | 0,00 | 0,00 | 0,00 | 0,00 | 0,00 | 0,00 | 0,00 | 0,00 |
| VIGILÂNCIA SANITÁRIA (XXXV) | 38.000,00 | 100.000,00 | 111.767,95 | 111,77 | 72.944,35 | 72,94 | 72.944,35 | 72,94 | 38.823,60 |
| Despesas Correntes | 38.000,00 | 100.000,00 | 111.767,95 | 111,77 | 72.944,35 | 72,94 | 72.944,35 | 72,94 | 38.823,60 |
| Despesas de Capital | 0,00 | 0,00 | 0,00 | 0,00 | 0,00 | 0,00 | 0,00 | 0,00 | 0,00 |
| VIGILÂNCIA EPIDEMIOLÓGICA (XXXVI) | 512.000,00 | 1.316.793,88 | 148.571,87 | 11,28 | 93.261,83 | 7,08 | 93.261,83 | 7,08 | 55.310,04 |
| Despesas Correntes | 512.000,00 | 1.162.707,55 | 148.571,87 | 12,78 | 93.261,83 | 8,02 | 93.261,83 | 8,02 | 55.310,04 |
| Despesas de Capital | 0,00 | 154.086,33 | 0,00 | 0,00 | 0,00 | 0,00 | 0,00 | 0,00 | 0,00 |
| ALIMENTAÇÃO E NUTRIÇÃO (XXXVII) | 13.000,00 | 13.000,00 | 0,00 | 0,00 | 0,00 | 0,00 | 0,00 | 0,00 | 0,00 |
| Despesas Correntes | 8.000,00 | 8.000,00 | 0,00 | 0,00 | 0,00 | 0,00 | 0,00 | 0,00 | 0,00 |
| Despesas de Capital | 5.000,00 | 5.000,00 | 0,00 | 0,00 | 0,00 | 0,00 | 0,00 | 0,00 | 0,00 |
| OUTRAS SUBFUNÇÕES (XXXVIII) | 148.864,16 | 178.860,28 | 1.279.330,83 | 715,27 | 1.216.419,38 | 680,09 | 1.200.949,15 | 671,45 | 62.911,45 |
| Despesas Correntes | 148.864,16 | 148.864,16 | 1.249.334,71 | 0,00 | 1.186.423,26 | 0,00 | 1.170.953,03 | 0,00 | 62.911,45 |
| Despesas de Capital | 0,00 | 29.996,12 | 29.996,12 | 100,00 | 29.996,12 | 100,00 | 29.996,12 | 95,43 | 0,00 |
| TOTAL DAS DESPESAS NÃO COMPUTADAS NO CÁLCULO DO MÍNIMO (XXXIX) = (XXXII + XXXIII + XXXIV + XXXV + XXXVI + XXXVII + XXXVIII) | 11.012.864,16 | 22.287.583,18 | 25.709.900,81 | 115,36 | 20.698.091,09 | 92,87 | 19.167.402,82 | 86,00 | 5.011.809,72 |

| DESPESAS TOTAIS COM SAÚDE EXECUTADAS COM COM RECURSOS PRÓPRIOS E COM RECURSOS TRANSFERIDOS DE OUTROS ENTES | DOTAÇÃO INICIAL | DOTAÇÃO ATUALIZADA (c) | DESPESAS EMPENHADAS | | DESPESAS LIQUIDADAS | | DESPESAS PAGAS | | Inscritas em Restos a Pagar não Processados (g) |
|---|----------------------|------------------------|------------------------------------|---------------|----------------------|---------------|----------------------|---------------|---|
| | | | Até o bimestre (d) | % (d/c) x 100 | Até o bimestre (e) | % (e/c) x 100 | Até o bimestre (f) | % (f/c) x 100 | |
| | | | ATENÇÃO BÁSICA (XL) = (IV + XXXII) | 14.972.500,00 | 18.481.810,31 | 14.622.118,21 | 79,12 | 12.450.783,68 | |
| ASSISTÊNCIA HOSPITALAR E AMBULATORIAL (XLI) = (V + XXXIII) | 50.112.300,00 | 83.461.963,18 | 75.350.771,98 | 90,28 | 62.327.908,29 | 74,68 | 60.778.118,29 | 72,82 | 13.022.863,69 |
| SUPORTE PROFILÁTICO E TERAPÊUTICO (XLII) = (VI + XXXIV) | 2.056.000,00 | 2.550.517,82 | 2.177.943,76 | 85,39 | 1.617.390,29 | 63,41 | 1.585.096,94 | 62,15 | 560.553,47 |
| VIGILÂNCIA SANITÁRIA (XLIII) = (VII + XXXV) | 4.751.000,00 | 4.453.874,90 | 3.403.853,02 | 76,42 | 3.333.978,38 | 74,86 | 3.284.817,96 | 73,75 | 69.874,64 |
| VIGILÂNCIA EPIDEMIOLÓGICA (XLIV) = (VIII + XXXVI) | 3.550.700,00 | 4.904.259,43 | 3.037.080,95 | 61,93 | 2.817.360,88 | 57,45 | 2.786.912,96 | 56,83 | 219.720,07 |
| ALIMENTAÇÃO E NUTRIÇÃO (XLV) = (XIX + XXXVII) | 13.000,00 | 13.000,00 | 0,00 | 0,00 | 0,00 | 0,00 | 0,00 | 0,00 | 0,00 |
| OUTRAS SUBFUNÇÕES (XLVI) = (X + XXXVIII) | 10.724.364,16 | 10.724.600,09 | 8.178.489,96 | 76,26 | 7.969.075,88 | 74,31 | 7.769.951,90 | 72,45 | 209.414,08 |
| TOTAL DAS DESPESAS COM SAÚDE (XLVII) = (XI + XXXIX) | 86.179.864,16 | 124.590.025,73 | 106.770.257,88 | 85,70 | 90.516.497,40 | 72,65 | 88.307.708,41 | 70,88 | 16.253.760,48 |
| (-) Despesas executadas com recursos provenientes das transferências de recursos de outros entes ³ | 11.012.864,16 | 22.287.583,18 | 17.076.340,46 | 76,62 | 12.800.578,23 | 57,43 | 11.285.360,19 | 50,64 | 4.275.762,23 |
| TOTAL DAS DESPESAS EXECUTADAS COM RECURSOS PRÓPRIOS (XLVIII) | 75.167.000,00 | 102.302.442,55 | 89.693.917,42 | 87,68 | 77.715.919,17 | 75,97 | 77.022.348,22 | 75,29 | 11.977.998,25 |

FONTE: SMARapd Informática Ltda, Data da emissão 20/09/2021 e hora de emissão 16:40:00

Notas:

¹Nos cinco primeiros bimestres do exercício, o acompanhamento será feito com base na despesa liquidada. No último bimestre do exercício, o valor deverá corresponder ao total da despesa empenhada.

²Até o exercício de 2018, o controle da execução dos restos a pagar considerava apenas os valores dos restos a pagar não processados (regra antiga). A partir do exercício de 2019, o controle da execução dos restos a pagar considera os restos a pagar processados e não processados (regra nova).

³Essas despesas são consideradas executadas pelo ente transferidor.

MIRIAN CAJAZEIRA
 VASQUES MARTINS
 D. INZ. 80080081800

MIRIAN CAJAZEIRA
 VASQUES MARTINS
 D. INZ. 80080081800

MIRIAN CAJAZEIRA V. M. DINIZ
 SECRETARIA DE ADM E FINANÇAS

ANDRESSA RODRIGUES
 LERNE
 GÓVUBA:39915456832

ANDRESSA RODRIGUES LERNE
 CONTADORA
 CRC 308580/0



MUNICÍPIO DE BERTIOGA
RELATÓRIO RESUMIDO DA EXECUÇÃO ORÇAMENTÁRIA
DEMONSTRATIVO SIMPLIFICADO DO RELATÓRIO RESUMIDO DA EXECUÇÃO ORÇAMENTÁRIA
ORÇAMENTO FISCAL E DA SEGURIDADE SOCIAL
JANEIRO A OUTUBRO 2021 / BIMESTRAL SETEMBRO - OUTUBRO

RREO - Anexo XIV (LRF, Art. 48)

R\$ CENTAVOS

| BALANÇO ORÇAMENTÁRIO | Até o Bimestre |
|---|----------------|
| RECEITAS | |
| Previsão Inicial | 558.002.760,00 |
| Previsão Atualizada | 616.203.915,73 |
| Receita Realizada | 528.032.870,02 |
| Déficit Orçamentário | 0,00 |
| Saldos de Exercícios Anteriores (Utilizados para Créditos Adicionais) | 61.989.232,94 |
| DESPESAS | |
| Dotação Inicial | 516.832.060,00 |
| Dotação Atualizada | 637.022.448,67 |
| Despesas Empenhadas | 495.980.758,57 |
| Despesas Liquidadas | 405.466.296,90 |
| Despesas Pagas | 389.761.509,12 |
| Superávit Orçamentário | 122.566.573,12 |

| DESPESAS POR FUNÇÃO/SUBFUNÇÃO | Até o Bimestre |
|-------------------------------|----------------|
| Despesas Empenhadas | 495.980.758,57 |
| Despesas Liquidadas | 405.466.296,90 |

| RECEITA CORRENTE LÍQUIDA - RCL | Até o Bimestre |
|---|----------------|
| Receita Corrente Líquida | 519.405.823,14 |
| Receita Corrente Líquida Ajustada para Cálculo dos Limites de Endividamento | 519.405.823,14 |
| Receita Corrente Líquida Ajustada para Cálculo dos Limites da Despesa com Pessoal | 519.405.823,14 |

| RECEITAS E DESPESAS DOS REGIMES DE PREVIDÊNCIA DOS SERVIDORES | Até o Bimestre |
|---|----------------|
| Fundo em Capitalização (PLANO PREVIDENCIÁRIO) | |
| Receitas Previdenciárias Realizadas | 40.174.536,45 |
| Despesas Previdenciárias Empenhadas | 33.416.935,69 |
| Despesas Previdenciárias Liquidadas | 22.498.955,82 |
| Resultado Previdenciário | 17.675.580,63 |
| Fundo em Repartição (PLANO FINANCEIRO) | |
| Receitas Previdenciárias Realizadas | 0,00 |
| Despesas Previdenciárias Empenhadas | 0,00 |
| Despesas Previdenciárias Liquidadas | 0,00 |
| Resultado Previdenciário | 0,00 |

| RESULTADOS NOMINAL E PRIMÁRIO | Meta Fixada no Anexo de Metas Fiscais da LDO (a) | Resultado Apurado Até o Bimestre (b) | % em Relação à Meta (b/a) |
|-------------------------------------|--|--------------------------------------|---------------------------|
| Resultado Primário - Acima da Linha | 1.596.700,00 | 89.422.208,32 | 5.600,44 |
| Resultado Nominal - Acima da Linha | (46.367.191,28) | 87.406.245,85 | (188,51) |

| RESTOS A PAGAR POR PODER E MINISTÉRIO PÚBLICO | Inscrição | Cancelamento Até o Bimestre | Pagamento Até o Bimestre | Saldo a Pagar |
|---|----------------------|-----------------------------|--------------------------|---------------------|
| RESTOS A PAGAR PROCESSADOS | | | | |
| Poder Executivo | 10.162.833,13 | 3.078,77 | 10.159.754,36 | 0,00 |
| Poder Legislativo | 58.022,03 | 0,00 | 53.712,03 | 4.310,00 |
| Poder Judiciário | 0,00 | 0,00 | 0,00 | 0,00 |
| Ministério Público | 0,00 | 0,00 | 0,00 | 0,00 |
| Defensoria Pública | 0,00 | 0,00 | 0,00 | 0,00 |
| RESTOS A PAGAR NÃO-PROCESSADOS | | | | |
| Poder Executivo | 35.714.078,28 | 13.184.352,24 | 14.730.887,40 | 7.798.838,64 |
| Poder Legislativo | 3.266.322,86 | 0,00 | 2.876.632,96 | 389.689,90 |
| Poder Judiciário | 0,00 | 0,00 | 0,00 | 0,00 |
| Ministério Público | 0,00 | 0,00 | 0,00 | 0,00 |
| Defensoria Pública | 0,00 | 0,00 | 0,00 | 0,00 |
| TOTAL | 49.201.256,30 | 13.187.431,01 | 27.820.986,75 | 8.192.838,54 |



MUNICÍPIO DE BERTIOGA
RELATÓRIO RESUMIDO DA EXECUÇÃO ORÇAMENTÁRIA
DEMONSTRATIVO SIMPLIFICADO DO RELATÓRIO RESUMIDO DA EXECUÇÃO ORÇAMENTÁRIA
ORÇAMENTO FISCAL E DA SEGURIDADE SOCIAL
JANEIRO A OUTUBRO 2021 / BIMESTRAL SETEMBRO - OUTUBRO

RREO - Anexo XIV (LRF, Art. 48)

R\$ CENTAVOS

| DESPESAS COM MANUTENÇÃO E DESENVOLVIMENTO DO ENSINO | Valor Apurado Até o Bimestre | Limites Constitucionais Anuais | |
|--|------------------------------|---------------------------------|---------------------------|
| | | % Mínimo a Aplicar no Exercício | % Aplicado Até o Bimestre |
| Mínimo Anual de <25%> das Receitas de Impostos na Manutenção e Desenvolvimento do Ensino | 58.527.003,98 | <25%> | 19,31 |
| Mínimo Anual de 70% do FUNDEB na Remuneração dos Profissionais da Educação Básica | 31.281.497,68 | 70% | 74,82 |
| Percentual de 50% da Complementação da União ao FUNDEB (VAAT) na Educação Infantil | 0,00 | 50% | 0,00 |
| Mínimo de 15% da Complementação da União ao FUNDEB (VAAT) em Despesas de Capital 15% | 0,00 | 15% | 0,00 |

| RECEITAS DE OPERAÇÕES DE CRÉDITO E DESPESAS DE CAPITAL | Valor Apurado Até o Bimestre | Saldo não realizado |
|--|------------------------------|---------------------|
| Receita de Operação de Crédito | 0,00 | 0,00 |
| Despesa de Capital Líquida | 0,00 | 0,00 |

| PROJEÇÃO ATUARIAL DOS REGIMES DE PREVIDÊNCIA | 2021 | 2031 | 2041 | 2056 |
|--|------|------|------|------|
| Plano Previdenciário | | | | |
| Receitas Previdenciárias | 0,00 | 0,00 | 0,00 | 0,00 |
| Despesas Previdenciárias | 0,00 | 0,00 | 0,00 | 0,00 |
| Resultado Previdenciário | 0,00 | 0,00 | 0,00 | 0,00 |
| Plano Financeiro | | | | |
| Receitas Previdenciárias | 0,00 | 0,00 | 0,00 | 0,00 |
| Despesas Previdenciárias | 0,00 | 0,00 | 0,00 | 0,00 |
| Resultado Previdenciário | 0,00 | 0,00 | 0,00 | 0,00 |

| RECEITA DA ALIENAÇÃO DE ATIVOS E APLICAÇÃO DOS RECURSOS | Valor Apurado Até o Bimestre | Saldo a Realizar |
|---|------------------------------|------------------|
| Receitas da Alienação de Ativos | 0,00 | 0,00 |
| Aplicação dos Recursos da Alienação de Ativos | 0,00 | 0,00 |

| DESPESAS COM AÇÕES E SERVIÇOS PÚBLICOS DE SAÚDE | Valor Apurado Até o Bimestre | Limites Constitucionais Anuais | |
|--|------------------------------|---------------------------------|---------------------------|
| | | % Mínimo a Aplicar no Exercício | % Aplicado Até o Bimestre |
| Despesas com Ações de Serviços Públicos de Saúde Executadas com recursos de impostos | 69.818.406,31 | 15,00 % | 23,17 |

| DESPESAS DE CARÁTER CONTINUADO DERIVADAS DE PPP | Valor Apurado no Exercício Corrente |
|---|-------------------------------------|
| Total das Despesas Consideradas para o Limite / RCL (%) | 0,00 |

FONTE: SMARapd Informática Ltda

Unidade Responsável: MUNICÍPIO DE BERTIOGA

Emissão: 25/11/2021 17:21:36

CAIO ARIAS
 MATHEUS:25762649
 806

Assinado de forma digital por CAIO ARIAS MATHEUS:25762649806
 Dados: 2021.11.25 17:46:50 -03'00'

ENG. CAIO MATHEUS
 PREFEITO DO MUNICÍPIO

MIRIAN CAJAZEIRA
 VASQUES MARTINS
 DINIZ:80080081800

Assinado de forma digital por MIRIAN CAJAZEIRA VASQUES MARTINS DINIZ:80080081800
 Dados: 2021.11.25 17:46:26 -03'00'

MIRIAN CAJAZEIRA V. M. DINIZ
 SECRETARIA DE ADM E FINANÇAS

ANDRESSA
 RODRIGUES LERNE
 GOUVEIA:3991545683
 2

Assinado de forma digital por ANDRESSA RODRIGUES LERNE GOUVEIA:39915456832
 Dados: 2021.11.25 17:40:38 -03'00'

ANDRESSA R. LERNE GOUVEIA
 CONTADORA
 CRC 308580/O

**SECRETARIA DE
 SEGURANÇA E CIDADANIA**

**EDITAL
 PROMOÇÃO GUARDA CIVIL DE BERTIOGA**

A Comissão de Promoções da Guarda Civil, no uso das atribuições que lhe são conferidas pela Lei Complementar nº 30/2003 e Lei Complementar nº 154/2020, faz saber o resultado da Avaliação para a Promoção dos Guardas Cíveis, PROMOVIDOS, pelo critério de antiguidade, relativo ao interstício de 29/03/2017 a 28/03/2021

| PROMOVIDOS PARA CLASSE DISTINTA | | | | | |
|---------------------------------|----------|-----------------------------|-----------------------|-------------------------|-----------------------|
| Número | Registro | Nome | Critério de Avaliação | Tempo de Serviço (Dias) | Critério de Desempate |
| 01 | 181 | DENERVAL SANTOS DE OLIVEIRA | A | 9.465 | |

| PROMOVIDOS PARA CLASSE ESPECIAL | | | | | |
|---------------------------------|--|--|--|--|--|
|---------------------------------|--|--|--|--|--|

| Número | Registro | Nome | Critério de Avaliação | Tempo de Serviço (Dias) | Critério de Desempate |
|--------|----------|--------------------------------|-----------------------|-------------------------|-----------------------|
| 01 | 2622 | MARIO LUCIO FERREIRA DA SILVA | A | 5.542 | |
| 02 | 2623 | MÁRCIO HENRIQUE CALDEIRA | A | 5.536 | |
| 03 | 2631 | ANDERSON DE SOUZA SANTOS | A | 5.534 | |
| 04 | 2626 | ALEX DOS SANTOS | A | 5.534 | |
| 05 | 2627 | ALEXANDRO NERE DUARTE | A | 5.534 | |
| 06 | 2628 | ANDERSON NOGUEIRA DA SILVA | A | 5.534 | |
| 07 | 2629 | NELSON MUNIZ LOPES JÚNIOR | A | 5.534 | |
| 08 | 2630 | DURVAL DA COSTA JÚNIOR | A | 5.534 | |
| 09 | 2636 | ANTONIO CARLOS DA SILVA JÚNIOR | A | 5.528 | |
| 10 | 2641 | JAILSON EDUARDO DA SILVA | A | 5.518 | |

| | | | | | |
|----|------|------------------------------|---|-------|--|
| 11 | 2649 | FÁBIO LUIS DA SILVA TIBIRIÇA | A | 5.511 | |
| 12 | 2657 | MALDE JOSÉ GONÇALVES MACHADO | A | 5.487 | |
| 13 | 2673 | RENILDO ANTUNES DE SOUZA | A | 5.466 | |
| 14 | 146 | RUBENS AROUCHE DE AQUINO | A | 4.395 | |

Bertioga, 03 de novembro de 2021
Comissão de Promoções da Guarda Civil

FÁBIO CRUZ DA SILVA
Registro n. 158
Comissão de Promoções - COPP-GC

EMERSON RODRIGUES GARCIA
Registro n. 060
Comissão de Promoções - COPP-GC

MARCOS JOSÉ SILVA
Registro n. 151
Comissão de Promoções - COPP-GC

SECRETARIA DE OBRAS E HABITAÇÃO

NOTIFICAÇÃO

A Prefeitura do Município de Bertioga, no uso de suas atribuições e em vista do que dispõe o art. 31, da Lei n. 13.465/2017, NOTIFICA Vossas Senhorias interessados e confrontantes do lote **01 da quadra Q-3PII do loteamento Itaguaré**, situado na Rua Projetada II no bairro Jardim São Lourenço, tomem ciência do Processo Administrativo nº **9.853/2021**, que trata da Regularização Fundiária Urbana, que apresentem ou não, conforme lhe é facultado pelo art. 31 da Lei n. 13.465/2017, impugnação ao processo mencionado acima no prazo de 30 (trinta) dias, contados a partir da data publicação através do **e-mail regularizabertioga@gmail.com** / **whatsapp (13) 99681.9938** ou entregues na Prefeitura do Município de Bertioga – Secretaria de Obras e Habitação, sito na Rua das 09h00 às 16h00. Abaixo segue os dados dos confrontantes e do lote a serem regularizados:

| QUADRA/LOTE | MATRÍCULA | NOTIFICADO |
|--|-----------|---|
| Q-3PII / 01 | 85.811 | JOÃO BAPTISTA DE OLIVEIRA E COSTA JUNIOR, ULYSSES DORIA FILHO e sua conjuge MARIA BEATRIZ CANDIDO DORIA JOSÉ CARLOS BARISON e sua conjuge STELLA MARIA DA FONSECA BARISON ROBERTO DA CUNHA BRAGA e sua conjuge SONIA DE MORAES BRAGA ALFREDO DE OLIVEIRA BRAGA NETTO |
| Q-3PII / 02 Confrontante lateral direito | 85.812 | CARLOS OLYMPIO LESSA DA FONSECA e sua conjuge MYRNA MAIA GUIMARÃES LESSA DA FONSECA SERGIO LESSA DA FONSECA e sua conjuge EDNA LIANE FERBER DA FONSECA JOSÉ CARLOS VALENTE DA CUNHA e sua conjuge GILDA BRAGA DA CUNHA . BARMA INCORPORAÇÕES E COMÉRCIO S/A |
| 11/12 Lot. Jd. São Lourenço Gleba I Confrontante fundos | 16.900 | OLDNEY RODRIGUES e sua conjuge MARIA CLAUDIA BUCHMANN RODRIGUES |
| 11/13 Lot. Jd. São Lourenço Gleba I Confrontante fundos | 16.899 | |

André Rogério de Santana

Presidente da Comissão Especial de Regularização de Parcelamento Urbano - CERPU

NOTIFICAÇÃO

A Prefeitura do Município de Bertioga, no uso de suas atribuições e em vista do que dispõe o art. 31, da Lei n. 13.465/2017, NOTIFICA Vossa Senhoria, conforme descrito no quadro abaixo, sobre o processo administrativo nº **5302/2021** que trata sobre a REGULARIZAÇÃO FUNDIÁRIA URBANA – INTERESSE ESPECÍFICO (REURB-E) do **lote 7 da quadra Q-2PIII**, situado na Rua Projetada III - bairro: Jardim São Lourenço, no perímetro urbano do município de Bertioga, desta Comarca, assim descrito: O **lote 7A da quadra Q-2PIII**, situado na Rua Projetada III - bairro: Jardim São Lourenço, no perímetro urbano do município de Bertioga, desta Comarca, assim descrito: “Tem início no ponto **P1** com coordenadas UTM, Datum SIRGAS 2000, (NORTE 7368448,0954, ESTE 398236,131), desse ponto segue com distância de **6,00 m** e azimute de 167°51'51” confrontando com o alinhamento com a Rua Projetada III, até encontrar o ponto **P2** (NORTE 7368442,2295, ESTE 398237,3923). Deste segue com distância **30,00 m** e azimute de 257°51'51”, confrontando neste alinhamento com o lote 6 da quadra Q-2 PIII até encontrar o vértice **P3** (NORTE 7368435,9226, ESTE 398208,0628). Deste segue com distância **6,00 m** e azimute de 347°51'51”, confrontando neste alinhamento com o lote 8 - Quadra 6 - loteamento Jd. São Lourenço - Gleba II até encontrar o vértice **P4** (NORTE 7368441,7886, ESTE 98206,8014). Deste segue com distância **30,00 m** e azimute de 77°51'51”, confrontando neste alinhamento com o lote 7 até encontrar o vértice **P1**, início da presente descrição, encerrando assim a presente descrição perimétrica com a superfície de área total de **180,00m²**, onde este imóvel está inserido e/ou confronta em V.Sa propriedade, conforme dados abaixo:

| QUADRA/LOTE | MATRÍCULA | NOTIFICADO |
|--|-----------|---|
| Q-2PIII/ 6 | 85.880 | JOÃO BAPTISTA DE OLIVEIRA E COSTA JUNIOR, ULYSSES DORIA FILHO e sua conjuge MARIA BEATRIZ CANDIDO DORIA JOSÉ CARLOS BARISON e sua conjuge STELLA MARIA DA FONSECA BARISON ROBERTO DA CUNHA BRAGA e sua conjuge SONIA DE MORAES BRAGA ALFREDO DE OLIVEIRA BRAGA NETTO |
| Q-2PIII/ 7 | 85.881 | CARLOS OLYMPIO LESSA DA FONSECA e sua conjuge MYRNA MAIA GUIMARÃES LESSA DA FONSECA SERGIO LESSA DA FONSECA e sua conjuge EDNA LIANE FERBER DA FONSECA JOSÉ CARLOS VALENTE DA CUNHA e sua conjuge GILDA BRAGA DA CUNHA . BARMA INCORPORAÇÕES E COMÉRCIO S/A |
| Q-2PIII/8 | 92.062 | ANTONIO DONISETI DOS SANTOS e sua conjuge MARCIA ZANETTI |
| 8/6 Lot. Jd. São Lourenço Gleba II | 31.540 | PEDRO ALVES DE MACEDO NETO e sua conjuge THEREZA ANTONIA BARROCELLO MACEDO |
| 9/6 Lot. Jd. São Lourenço Gleba II | 34.612 | VALDECIEIR SCOCCO e sua conjuge ADRIANA PIETRO SCOCCO |

Fica Vossa Senhoria, dessa forma, CIENTIFICADO de que, no prazo de 30 (trinta) dias, contados a partir da data publicação poderá apresentar através do **e-mail regularizabertioga@gmail.com** ou pelo **whatsapp (13) 99681.9938**, IMPUGNAÇÃO AO PROCESSO DE REGULARIZAÇÃO FUNDIÁRIA realizada pela Prefeitura do Município de Bertioga, conforme lhe é facultado pelo art. 31 da Lei n. 13.465/2017.

André Rogério de Santana

Presidente da Comissão Especial de Regularização de Parcelamento Urbano – CERPU

SECRETARIA DE GOVERNO E GESTÃO

DIRETORIA DE LICITAÇÃO E COMPRAS

EXTRATO DA ATA DE REGISTRO DE PREÇOS DO PREGÃO PRESENCIAL Nº 65/2021

| ATA DE REGISTRO DE PREÇOS Nº 102 / 2021 | | | | | | | |
|---|----------------|------|-------|-------------------------|------------|-------------------------|-----------|
| Validade da Ata de RP: 12 meses contados da sua assinatura que se deu em 17/11/2021 | | | | | | PA. Nº 00000007316/2021 | |
| CONTRATADA: FUNDAÇÃO COSTA NORTE | | | | CNPJ 04.139.932/0001-70 | | | |
| OBJETO: REGISTRO DE PREÇO PARA VEICULAÇÃO DE SPOTS DE MÍDIA TELEVISIVA. | | | | | | | |
| Nº Item | Material | Un. | Marca | Qtde. | Prç. Un. | Total | Cancelado |
| 1 | 2.08.42.0084.3 | SERV | | 4200 | R\$ 129,64 | R\$ 544488,00 | Não |
| SERVIÇO DE PUBLICIDADE E PROPAGANDA; GRAVAÇÃO DE SPOTS PUBLICITÁRIOS (VINHETAS). | | | | | | | |

PREFEITURA DO MUNICÍPIO DE BERTIOGA
Thalita M. Walperes Figueiredo
Secretária de Segurança e Cidadania

EXTRATO DAS ATAS DE REGISTRO DE PREÇOS DO PREGÃO PRESENCIAL Nº 75/2021

| ATA DE REGISTRO DE PREÇOS Nº 103 / 2021 | | | | | | | |
|--|----------------|-----|--------|-------------------------|-------------|--------------------------|-----------|
| Validade da Ata de RP: 12 meses contados da sua assinatura que se deu em 19/11/2021 | | | | | | PA. Nº 000000009793/2020 | |
| CONTRATADA: LEVIN COMERCIAL LTDA ME | | | | CNPJ 09.127.785/0001-32 | | | |
| OBJETO: REGISTRO DE PREÇO PARA AQUISIÇÃO DE ELETRÔNICOS E LINHA BRANCA. | | | | | | | |
| Nº Item | Material | Un. | Marca | Qtde. | Prç. Un. | Total | Cancelado |
| 3 | 1.41.10.0008.8 | UN | consul | 64 | R\$ 3364,00 | R\$ 215296,00 | Não |
| FREEZER HORIZONTAL; CAPACIDADE DE APROXIMADAMENTE 520 LITROS; 220 V. MEDIDAS APROXIMADAS: 96 X 147 X 78 CM A X L X P; GABINETE TIPO MONOBLOCO REVESTIDO INTERNA E EXTERNAMENTE EM CHAPA DE AÇO PINTADA EM PÓ, COR BRANCA, ISOLAMENTO DO GABINETE COM ESPUMA DE POLIURETANO INJETADO; 04 RODÍZIOS PLÁSTICOS FIXADOS À ESTRUTURA DO GABINETE POR SISTEMA ROSQUELAVEL; PORTAS CONFECCIONADAS EM CHAPA DE AÇO PINTADA EM PÓ, NA COR BRANCA, DOTADAS DE PUXADORES; CESTOS REMOVÍVEIS; SISTEMA DE CONTROLE DE TEMPERATURA POR MEIO TERMOSTATO AJUSTÁVEL; CICLOS DE REFRIGERAÇÃO E CONGELAMENTO DUPLA FUNÇÃO OU TRIPLA FUNÇÃO; FUNÇÃO CONGELAMENTO RÁPIDO COM LED INDICATIVO; DIMENSIONAMENTO DA FIAÇÃO PULE E CONECTORES ELÉTRICOS COMPATÍVEIS A CORRENTE DE OPERAÇÃO COM CERTIFICAÇÃO DO INMETRO; O PRODUTO DEVE ATENDER OS REQUISITOS DE SEGURANÇA ESTABELECIDOS NA NM 60335-1:2006; DEVE VIR ACOMPANHADO DE MANUAL DE INSTRUÇÃO; O FREEZER DEVERÁ CONTER SELO DO INMETRO E CLASSIFICAÇÃO A NO PROCEL VOLTAGEM: 220 V. GARANTIA DE NO MÍNIMO 12 MESES DE COBERTURA INTEGRAL. | | | | | | | |
| Nº Item | Material | Un. | Marca | Qtde. | Prç. Un. | Total | Cancelado |
| 16 | 1.46.10.0012.0 | UN | karina | 60 | R\$ 796,00 | R\$ 47760,00 | Não |

BEBEDOURO ELÉTRICO CONJUGADO - DUAS COLUNAS

Descrição:
- Bebedouro elétrico conjugado, tipo pressão, com 2 colunas, acessível, com capacidade aproximada de 6 litros por hora (40 pessoas/h aprox.) e certificado pelo INMETRO.
Dimensões e tolerâncias:
- Altura: 960mm
- Altura parte conjugada: 650mm
- Largura: 660mm
- Profundidade: 291mm
Tensão: 220V.
Características construtivas:
- Pia em aço inox AISI 304 polido, bitola 24 (0,64mm de espessura), com quebrajato.
- Gabinete em aço inox AISI 304.
- Torneira em latão cromado de suave acionamento, com regulagem de jato, sendo 2 (duas) torneiras de jato inclinado para boca e 01 (uma) torneira em haste para copo.
- Reservatório de água em aço inox AISI 304, bitola 20 (0,95mm de parede) externa, com isolamento em poliestireno expandido.
- Filtro de carvão ativado com vela sintetizada.
- Termostato com controle automático de temperatura de 4° a 15°C.
- Compressor de 1/10 de HP, com gás ecológico.
- Protetor térmico de sistema (desligamento automático em caso de superaquecimento do sistema).
- Dreno para limpeza da cuba.
- Rato sifonado que barra o mau cheiro proveniente do esgoto.
- Voltagem: compatível com todas as regiões brasileiras.
- Capacidade aproximada: 6 litros por hora (40 pessoas/h aprox.).
- Não possui cantos vivos, arestas ou quaisquer outras saliências cortantes ou perfurantes de modo a não causar acidentes.
- O bebedouro deve ser acessível, em conformidade à NBR 9050/2005, no que couber.
- Produto de certificação compulsória, o equipamento deve possuir selo INMETRO, comprobatório de conformidade com a legislação vigente, inclusive com eficiência bacteriológica "APROVADO".
- O gás a ser utilizado no processo de refrigeração não poderá ser prejudicial à camada de ozônio, conforme protocolo de Montreal de 1987, Decreto Federal nº 99.280 de 07/06/90, Resolução Conama nº 13 de 1995, Decreto Estadual nº 41.269 de 10/03/97 e Resolução Conama nº 267 de 2000. É desejável e preferencial que o gás refrigerante tenha baixo índice GWP ("Global Warming Potential" - Potencial de Aquecimento Global), conforme o Protocolo de Kyoto de 1997 e Decreto Federal nº 5445 de 12/05/05, devendo nesta opção utilizar o gás refrigerante "R600a".

- Dimensionamento e robustez da fiação, plugue e conectores elétricos compatíveis com a corrente de operação, estando de acordo com a determinação da Portaria Inmetro nº 185, de 21 de julho de 2000, que determina a obrigatoriedade de todos os produtos eletroeletrônicos se adaptarem ao novo padrão de plugues e tomadas NBR 14136, a partir de 1º de janeiro de 2010.
- Indicação da voltagem no cordão de alimentação.
- Materiais-primas, tratamentos e acabamentos:
- As matérias primas utilizadas na fabricação do equipamento devem atender às normas técnicas específicas para cada material.
- Todas as soldas utilizadas nos componentes em aço inox deverão ser de argônio e possuir superfície lisa e homogênea, não devendo apresentar pontos cortantes, superfícies ásperas ou escórias.
- Pia, gabinete e reservatório em aço inox AISI 304, acabamento brilhante.
- Parafusos e porcas de aço inox.
- Torneira em latão cromado.
- O equipamento e seus componentes devem ser isentos de rebarbas, arestas cortantes ou elementos perfurantes.

| Nº Item | Material | Un. | Marca | Qtde. | Prç. Un. | Total | Cancelado |
|---|----------------|-----|----------------|-------|-------------|---------------|-----------|
| 18 | 1.73.10.0002.0 | UN | metal ferreira | 60 | R\$ 223,00 | R\$ 13380,00 | Não |
| ESPRESSADOR DE FRUTAS INDUSTRIAL: ESPRESSADOR / EXTRATOR INDUSTRIAL PARA SUCO; ALTURA 35 CM; CORPO EM AÇO INOXIDÁVEL; TAMPA E CAÇAMBA EM ALUMÍNIO REFORÇADO; BIVOLT; JOGO DE CASTANHAS (POLIESTIRENO); COPO (POLIPROPILENO); MOTOR: 14 HP (MAIS POTENTE QUE OS MOTORES CONVENCIONAIS 1/5 E 1/6 HP; TENSÃO 220V; ITENS INCLUIDOS: COPO PARA SUCO, 01 CASTANHA PEQUENA PARA LIMÃO, 01 CASTANHA GRANDE PARA LARANJA, BASE COM BICA, TAMPA DA BASE DEVERÁ VIR ACOMPANHADO DE " MANUAL DE INSTRUÇÃO "; 12 MESES DE GARANTIA CONTRA DEFEITOS DE FABRICAÇÃO. | | | | | | | |
| Nº Item | Material | Un. | Marca | Qtde. | Prç. Un. | Total | Cancelado |
| 19 | 1.73.10.0003.8 | UN | metal ferreira | 60 | R\$ 623,00 | R\$ 37380,00 | Não |
| LIQUIDIFICADOR INDUSTRIAL EM AÇO INOX, COM COPO COM CAPACIDADE DE 06 LITROS, REMOVÍVEL CONFECCIONADO EM CHAPA DE AÇO INOX COM ESPESSURA DE CHAPA DE 1,25 MM, BORDAS REBATIDAS PARA O LADO INTERNO E SOLDADAS EM TODA A SUA EXTENSÃO DE MODO NÃO HAVER A TENSÃO DE RESÍDUOS; TAMPA DO COPO EM AÇO INOX, ESPESSURA MÍNIMA DE CHAPA 0,8 MM, COM DORNAS ESTRUTURAIS QUE PERMITAM A LIMPEZA; INTERRUPTOR LIGA E DESLIGA; INTERRUPTOR PARA PULSAR; MOTOR MONOFÁSICO DE 12 HP; TENSÃO 220V; COPO TAMPA ALÇAS E GABINETE EM AÇO INOX AISI 304; DEVE VIR ACOMPANHADO DE MANUAL DE INSTRUÇÃO; 12 MESES DE GARANTIA DE COBERTURA INTEGRAL DO EQUIPAMENTO. | | | | | | | |
| Nº Item | Material | Un. | Marca | Qtde. | Prç. Un. | Total | Cancelado |
| 20 | 1.73.10.0004.6 | UN | metal ferreira | 60 | R\$ 80,00 | R\$ 4800,00 | Não |
| CORTADOR/PICADOR DE LEGUMES, MODELO TRIPÉ, CONFECCIONADO EM MATERIAL RESISTENTE, CORPO EM ALUMÍNIO FUNDIDO, COM CORTADOR MACHO RESISTENTE EM PLÁSTICO, ABS, COM CORTADOR NAVALHA EM ALUMÍNIO FUNDIDO E INOX, CORTE 10 MM, PINTURA ELETROSTÁTICA PÉS E COLUNAS TUBO DE AÇO S18. | | | | | | | |
| Nº Item | Material | Un. | Marca | Qtde. | Prç. Un. | Total | Cancelado |
| 24 | 1.73.10.0088.7 | UN | invindo | 60 | R\$ 2877,00 | R\$ 160620,00 | Não |
| FOGÃO INDUSTRIAL A GÁS 04 BOCAS COM FORNO; PARA USO COM GLP E BAIXA PRESSÃO; FOGÃO INDUSTRIAL A GÁS 04 BOCAS, ESPALHADORES E BASES DOS QUEIMADORES EM FERRO FUNDIDO, TODAS AS BOCAS COM QUEIMADORES DUPLAS, TREMPE DE FERRO FUNDIDO E REMOVÍVEL MEDINDO 400 X 400 MM; MESA TRATADA E PINTADA NA COR PRETA, EM AÇO CARBONO, PERFIL U 50MM PINTADA NA COR PRETO FOSCA, REGISTRO DE GÁS COM MANÍPULOS EXPOSTOS DE FÁCIL MANUSEIO; PAINEL DE REGISTRO FRONTAL, COM CONTROLE DE CHAMA INDEPENDENTE PARA CADA UM DOS QUEIMADORES (INTERNO E EXTERNO), EM AÇO GALVANIZADO OU INOX; COM FORNO DE APROXIMADAMENTE 87 LITROS EM AÇO INOXIDÁVEL DE SOBREPOR; PUXADOR ERGONÔMICO NA PORTA DO FORNO E TRAVAMENTO MECÂNICO; PRATELEIRA REMOVÍVEL E REGULÁVEL NO FORNO; PÉS FIXO TUBULARES EM AÇO GALVANIZADO OU COMPATÍVEL E SAPATA DE NIVELAMENTO EM ALUMÍNIO; MESA, BANDEJA E CORPO DO PRODUTO EM PINTURA EPOXI; BAIXA PRESSÃO. | | | | | | | |

ATA DE REGISTRO DE PREÇOS Nº 104 / 2021

| Validade da Ata de RP: 12 meses contados da sua assinatura que se deu em 19/11/2021 | | | | | | PA. Nº 000000009793/2020 | |
|--|----------------|-----|---------|-------------------------|------------|--------------------------|-----------|
| CONTRATADA: SIMAPI COMERCIO IMPORTAÇÃO E EXPORTAÇÃO LTDA - ME | | | | CNPJ 01.080.347/0001-54 | | | |
| OBJETO: REGISTRO DE PREÇO PARA AQUISIÇÃO DE ELETRÔNICOS E LINHA BRANCA. | | | | | | | |
| Nº Item | Material | Un. | Marca | Qtde. | Prç. Un. | Total | Cancelado |
| 21 | 1.73.10.0007.0 | UN | mundial | 60 | R\$ 133,00 | R\$ 7980,00 | Não |
| LIQUIDIFICADOR DOMÉSTICO; COM TRÊS VELOCIDADES MAIS PULSAR, COPO EM SAN CRISTAL COM CAPACIDADE DE 1.6 LITROS; APRESENTA AS SEGUINTE FUNÇÕES: CLEAN - FACILITA A LIMPEZA, PULSAR, TRITURADOR DE GELO, LÂMINAS INTEGRADAS AO COPO, PORTA FIO INTEGRADO NA BASE, COPO SUPER RESISTENTE COM DOSADOR, TAMPA COM DUPLO "CLICK"; MEDIDA APROXIMADA: A X L X P 40 X 21; TENSÃO 220V; GARANTIA DE 12 MESES. | | | | | | | |
| Nº Item | Material | Un. | Marca | Qtde. | Prç. Un. | Total | Cancelado |
| 27 | 1.73.20.0017.1 | CJ | vitalax | 240 | R\$ 51,80 | R\$ 12432,00 | Não |
| CONJUNTO DE LÂMINAS PARA PICADOR DE LEGUMES COM CORTADOR MACHO E COM CORTADOR NAVALHA EM ALUMÍNIO FUNDIDO E INOX CORTE 10 MM. | | | | | | | |

ATA DE REGISTRO DE PREÇOS Nº 105 / 2021

| Validade da Ata de RP: 12 meses contados da sua assinatura que se deu em 19/11/2021 | | | | | | PA. Nº 000000009793/2020 | |
|---|----------------|-----|---------|-------------------------|-------------|--------------------------|-----------|
| CONTRATADA: VENTISOL DA AMAZONIA INDUSTRIA DE APARELHOS ELETRICOS LTDA | | | | CNPJ 17.417.928/0001-79 | | | |
| OBJETO: REGISTRO DE PREÇO PARA AQUISIÇÃO DE ELETRÔNICOS E LINHA BRANCA. | | | | | | | |
| Nº Item | Material | Un. | Marca | Qtde. | Prç. Un. | Total | Cancelado |
| 8 | 1.41.20.0042.1 | UN | agratto | 50 | R\$ 1534,00 | R\$ 76700,00 | Não |
| AR CONDICIONADO TIPO SPLIT HIGH WALL DIGITAL INVERTER CAPACIDADE DE 9000 BTU/S CICLO: FRIO VOLTAGEM: 220V/MONOFÁSICO, GARANTIA MÍNIMA DE 1 ANO, ETIQUETA NACIONAL DE CONSERVAÇÃO DE ENERGIA CLASSIFICAÇÃO ENERGÉTICA CLASSE A DE ACORDO COM A PORTARIA Nº 410/2013 - INMETRO/MIDIC; FILTRO DE AR ANTIBACTÉRIA; COM CONTROLE REMOTO; TERMOSTATO DIGITAL; FUNÇÕES SLEEP E SWING; TECNOLOGIA INVERTER; MANUAL DE INSTRUÇÕES EM PORTUGUÊS | | | | | | | |
| Nº Item | Material | Un. | Marca | Qtde. | Prç. Un. | Total | Cancelado |
| 9 | 1.41.20.0043.0 | UN | agratto | 300 | R\$ 1696,00 | R\$ 508800,00 | Não |
| AR CONDICIONADO TIPO SPLIT HIGH WALL DIGITAL INVERTER CAPACIDADE DE 12000 BTU/S CICLO: FRIO VOLTAGEM: 220V/MONOFÁSICO GARANTIA MÍNIMA DE 1 ANO, ETIQUETA NACIONAL DE CONSERVAÇÃO DE ENERGIA CLASSIFICAÇÃO ENERGÉTICA CLASSE A DE ACORDO COM A PORTARIA Nº 410/2013 - INMETRO/MIDIC; FILTRO DE AR ANTIBACTÉRIA; COM CONTROLE REMOTO; TERMOSTATO DIGITAL; FUNÇÕES SLEEP E SWING; TECNOLOGIA INVERTER; MANUAL DE INSTRUÇÕES EM PORTUGUÊS | | | | | | | |
| Nº Item | Material | Un. | Marca | Qtde. | Prç. Un. | Total | Cancelado |
| 10 | 1.41.20.0044.8 | UN | agratto | 300 | R\$ 2641,00 | R\$ 792300,00 | Não |
| AR CONDICIONADO TIPO SPLIT HIGH WALL DIGITAL INVERTER CAPACIDADE DE 18000 BTU/S CICLO: FRIO VOLTAGEM: 220V/MONOFÁSICO, GARANTIA MÍNIMA DE 1 ANO, ETIQUETA NACIONAL DE CONSERVAÇÃO DE ENERGIA CLASSIFICAÇÃO ENERGÉTICA CLASSE A DE ACORDO COM A PORTARIA Nº 410/2013 - INMETRO/MIDIC; FILTRO DE AR ANTIBACTÉRIA; COM CONTROLE REMOTO; TERMOSTATO DIGITAL; FUNÇÕES SLEEP E SWING; TECNOLOGIA INVERTER; MANUAL DE INSTRUÇÕES EM PORTUGUÊS | | | | | | | |
| Nº Item | Material | Un. | Marca | Qtde. | Prç. Un. | Total | Cancelado |
| 12 | 1.41.20.0055.3 | UN | agratto | 120 | R\$ 4454,00 | R\$ 534480,00 | Não |
| AR CONDICIONADO TIPO SPLIT HIGH WALL DIGITAL INVERTER CAPACIDADE DE 30000 BTU/S CICLO: FRIO; VOLTAGEM: 220V/MONOFÁSICO, GARANTIA MÍNIMA DE 1 ANO, ETIQUETA NACIONAL DE CONSERVAÇÃO DE ENERGIA CLASSIFICAÇÃO ENERGÉTICA CLASSE A DE ACORDO COM A PORTARIA Nº 410/2013 - INMETRO/MIDIC; FILTRO DE AR ANTIBACTÉRIA; COM CONTROLE REMOTO; TERMOSTATO DIGITAL; FUNÇÕES SLEEP E SWING; TECNOLOGIA INVERTER; MANUAL DE INSTRUÇÕES EM PORTUGUÊS | | | | | | | |

ATA DE REGISTRO DE PREÇOS Nº 106 / 2021

| | | | | | | | |
|---|--|--|--|--|--|--------------------------|--|
| Validade da Ata de RP: 12 meses contados da sua assinatura que se deu em 19/11/2021 | | | | | | PA. Nº 000000009793/2020 | |
|---|--|--|--|--|--|--------------------------|--|

| CONTRATADA: FERRINI COMERCIO E CONSULTORIA LTDA ME CNPJ 13.642.211/0001-70 | | | | | | |
|---|----------------|-----|-----------|-------|-------------|--------------|
| OBJETO: REGISTRO DE PREÇO PARA AQUISIÇÃO DE ELETRONICOS E LINHA BRANCA. | | | | | | |
| Nº Item | Material | Un. | Marca | Qtde. | Prç. Un. | Total |
| 1 | 1.35.10.0015.0 | UN | eletrolux | 45 | R\$ 2135,00 | R\$ 96075,00 |
| | | | | | | Não |

MÁQUINA DE LAVAR ROUPAS - 15 KG
CAPACIDADE (KG): 15
PAINEL: MECÂNICO OU ELETRÔNICO
ABERTURA DA TAMPA: SUPERIOR
ÁGUA QUENTE: NÃO
CESTO: INOX COM BASE DE PLÁSTICO
DILUIÇÃO ANTI-MANCHAS: SIM
PÉS NIVELADORES: SIM
ESPECIFICAÇÕES
COR: BRANCO
TIPO: LAVADORA DE ROUPAS
CONSUMO: 0,30 KWH 220V
EFICIÊNCIA ENERGÉTICA: A (RESPEITANDO TODAS AS ESPECIFICAÇÕES DO INMETRO)
VOLTAGEM: 220V
DIMENSÕES: (COM TOLERÂNCIA DE ATÉ 10%)
LARGURA: 68,5CM
ALTURA: 100CM
PROFUNDIDADE: 73CM
PESO: 44,3KG
GARANTIA: 12 MESES

| Nº Item | Material | Un. | Marca | Qtde. | Prç. Un. | Total | Cancelado |
|---------|----------------|-----|----------|-------|------------|---------------|-----------|
| 13 | 1.41.30.0001.8 | UN | ventisol | 800 | R\$ 264,00 | R\$ 211200,00 | Não |

VENTILADOR, DE PAREDE, OSCILANTE, GRADE PROTETORA, DIÂMETRO DE 65 CM, 3 PÁS DE PLÁSTICO, CROMADA, PROTETOR TÉRMICO, COM REGULAGEM VERTICAL; COM VELOCIDADE GRADUAL REGULÁVEL E CONTROLE DESLIZANTE, OSCILANTE, ROTAÇÃO MÁXIMA 450 / 1800 RPM, POTENCIA DE 150W; TENSÃO: 220V, PRAZO DE GARANTIA DE NO MÍNIMO 12 MESES, MANUAL DE INSTALAÇÃO EM PORTUGUÊS.

| Nº Item | Material | Un. | Marca | Qtde. | Prç. Un. | Total | Cancelado |
|---------|----------------|-----|----------|-------|------------|--------------|-----------|
| 14 | 1.41.30.0004.2 | UN | ventisol | 260 | R\$ 152,00 | R\$ 39520,00 | Não |

VENTILADOR DE TETO, 3 PÁS, 220V MONOFÁSICO, 130W DE POTÊNCIA, 3 VELOCIDADES,
Descrição:
Ventiladores para serem acoplados ao teto com 130W de potência, e 3 velocidades.
Características:
- Comprimento - 48cm
- Largura - 23,5cm
- Altura - 26cm.

| Nº Item | Material | Un. | Marca | Qtde. | Prç. Un. | Total | Cancelado |
|---------|----------------|-----|--------|-------|-------------|---------------|-----------|
| 15 | 1.46.10.0005.7 | UN | Disvel | 60 | R\$ 2760,00 | R\$ 165600,00 | Não |

BEBEDOURO INDUSTRIAL COM CAPACIDADE DE 200 LITROS NO RESERVATÓRIO; COM 04 TORNEIRAS FRONTAIS CROMADAS; APARADOR DE ÁGUA FRONTAL EM CHAPA DE AÇO INOX COM DRENO; COM REVESTIMENTO EXTERNO EM CHAPA DE AÇO INOX; RESERVATÓRIO DE ÁGUA (TANQUE INTERNO) EM AÇO INOX 304; ISOLAMENTO TÉRMICO INJETADO EM POLIURETANO EXPANDIDO; SERPENTINA INTERNA EM AÇO INOX 304; GÁS ECOLÓGICO R 134A; MOTOR HERMÉTICO; TENSÃO 220V. O FILTRO PARA ÁGUA, DE CARVÃO ATIVADO MODELO AP 2300, 11 X 3/4 X 1/2, O BEBEDOURO DEVERÁ RECEBER CERTIFICAÇÃO INMETRO. DIMENSÕES APROXIMADAS DO PRODUTO: 1,10 X 0,46 X 1,56CM E PESO LÍQUIDO APROXIMADO DO PRODUTO: 50KG.

ATA DE REGISTRO DE PREÇOS Nº 107 / 2021

Validade da Ata de RP: 12 meses contados da sua assinatura que se deu em 19/11/2021 PA. Nº 00000009793/2020

CONTRATADA: COMÉRCIO TODA BELA LTDA - ME CNPJ 02.140.691/0001-54

OBJETO: REGISTRO DE PREÇO PARA AQUISIÇÃO DE ELETRONICOS E LINHA BRANCA.

| Nº Item | Material | Un. | Marca | Qtde. | Prç. Un. | Total | Cancelado |
|---------|----------------|-----|-------|-------|-------------|--------------|-----------|
| 17 | 1.67.51.0017.6 | UN | Sumay | 60 | R\$ 1489,00 | R\$ 89340,00 | Não |

CAIXA DE SOM AMPLIFICADORA PORTÁTIL COM RODAS E ALÇA PARA LOCOMOÇÃO:
600 WATTS, BLUETOOTH, USB, COM MICROFONE
A CAIXA AMPLIFICADA POSSUI 600 WATTS DE POTÊNCIA E PERMITE OUVIR SUAS MÚSICAS DE DIVERSAS FORMAS ONDE VOCÊ QUISER. COM FUNCIONAMENTO À BATERIA QUE TEM AUTONOMIA DE ATÉ 12 HORAS; A CAIXA POSSUI CONEXÃO BLUETOOTH, ENTRADA USB, CARTÃO DE MEMÓRIA, RÁDIO FM, ENTRADA AUXILIAR E CONEXÃO PARA MICROFONE, VIOLÃO, TECLADO E CAVAQUINHO.
CARACTERÍSTICAS
COR: PRETO
PORTAS E CONEXÕES:
CONEXÃO BLUETOOTH
ENTRADA USB
ENTRADA CARTÃO SD
ENTRADA AUXILIAR PARA DISPOSITIVO DE ÁUDIO (P2)
ENTRADA AUXILIAR PARA DISPOSITIVO DE ÁUDIO (P2)
ESPECIFICAÇÕES:
POTÊNCIA RMS: 200W;
POTÊNCIA MUSICAL: 600W;
ALTO-FALANTE: 12" + DRIVER;
POSSUI ALÇA RETRÁTIL E RODAS, FACILITANDO SEU TRANSPORTE;
ACOMPANHA MICROFONE SEM FIO;
POSSUI BATERIA INTERNA;
POSSUI EFEITO ECO PARA MICROFONE;
FUNÇÃO REC.: GRAVA NO PEN DRIVE OU NO SD CARD O ÁUDIO DO MICROFONE (COM E SEM FIO E EFEITO ECO);
CHAVE ON/OFF PARA OS LEDS.
ALIMENTAÇÃO
VOLTAGEM DO CARREGADOR: BIVOLT AUTOMÁTICO
CONSUMO MÁXIMO: 285W
BATERIA DE LÍTIU INTERNA RECARREGÁVEL 7,4V
AUTONOMIA DA BATERIA:
12 HORAS - NO VOLUME MÍNIMO
8 HORAS - NO VOLUME MÉDIO
3,5 HORAS - NO VOLUME MÁXIMO
ITENS INCLUIDOS
01 CAIXA AMPLIFICADORA
01 CONTROLE REMOTO
01 CARREGADOR EXTERNO
01 MICROFONE SEM FIO VHF
DIMENSÕES

TAMANHO (AXLXP): 52 X 35 X 29,5 CM
PESO: 6,3 KG
GARANTIA: 12 MESES.

| Nº Item | Material | Un. | Marca | Qtde. | Prç. Un. | Total | Cancelado |
|---------|----------------|-----|---------|-------|------------|--------------|-----------|
| 22 | 1.73.10.0016.0 | UN | smaltec | 35 | R\$ 703,00 | R\$ 24605,00 | Não |

PURIFICADOR DE ÁGUA REFRIGERADO

Descrição:
- Purificador/bebedouro de água refrigerado, com selos INMETRO, comprobatórios de conformidade com a legislação vigente.
Capacidade:
- Armazenamento de água gelada: de 2,5 a 2,8 litros.
- Atendimento: mínimo de 30 pessoas
Características gerais:
- Constituído de:
Sistema de tratamento através de elementos filtrantes que removem os particulados da água e o cloro livre.
Compressor interno com gás refrigerante conforme legislação vigente.
Botão de acionamento automático do tipo fluxo contínuo, com regulagem para diferentes níveis de temperatura (natural, fresca ou gelada) ou torneira.
Bica telescópica ou ajustável para recipientes de diversos tamanhos.
Câmara vertical de filtração e purificação.
Corpo em aço inox ou aço carbono com tratamento anticorrosivo e acabamento em pintura eletrolítica a pó.
Painel frontal em plástico ABS de alta resistência com proteção UV.
Vazão aprox.: 40 a 60 Litros de água/hora.
Pressão de funcionamento: 3 a 40 m.c.a. (0,3 kgf/cm² a 4 kgf/cm²).
Temperatura de trabalho: 03 a 40°C.
Componentes para fixação e instalação:
- cunhas, cones e cromadas, buchas de fixação S8, parafusos, redutor de vazão; adaptadores para registro; flexível e mangueira.
- Produto de certificação compulsória, o equipamento deve possuir selos INMETRO, comprobatórios de conformidade com a legislação vigente, inclusive, com eficiência bacteriológica "APROVADO".
- O gás a ser utilizado no processo de refrigeração não poderá ser prejudicial à camada de ozônio, conforme protocolo de Montreal de 1987, Decreto Federal nº 99.280 de 07/06/90, Resolução Conama nº 13 de 1995, Decreto Estadual nº 41.269 de 10/03/97 e Resolução Conama nº 267 de 2000. É desejável e preferencial que o gás refrigerante tenha baixo índice GWP (Global Warming Potential - Potencial de Aquecimento Global), conforme o Protocolo de Kyoto de 1997 e Decreto Federal nº 5445 de 12/05/05, devendo nesta opção utilizar o gás refrigerante "R600a".
- Dimensionamento e robustez da fiação, plugue e conectores elétricos compatíveis com a corrente de operação, estando de acordo com a determinação da portaria Inmetro nº 185, de 21 de julho de 2000, que determina a obrigatoriedade de todos os produtos eletroeletrônicos se adaptarem ao novo padrão de plugues e tomadas NBR 14136, a partir de 1º de janeiro de 2010.
- Indicação da voltagem no cordão de alimentação.

| Nº Item | Material | Un. | Marca | Qtde. | Prç. Un. | Total | Cancelado |
|---------|----------------|-----|-------|-------|------------|--------------|-----------|
| 25 | 1.73.10.0089.5 | UN | phico | 60 | R\$ 350,00 | R\$ 21000,00 | Não |

BATEDEIRA PLANETÁRIA DOMÉSTICA - TENSÃO 220V
BATEDEIRA PLANETÁRIA DOMÉSTICA. FIXA, COM 05 VELOCIDADES COM BATEDORES PARA MASSA LEVE E PESADA, EM AÇO INOX (MASSAS LEVES) E MATERIAL NOBRE. PORTA FIO. COM 300W DE POTÊNCIA, MEDIDAS APROXIMADAS: A X L X P = 31 X 40 X 23 CM, GARANTIA DE 12 MESES. VOLTAGEM 220 V.

| Nº Item | Material | Un. | Marca | Qtde. | Prç. Un. | Total | Cancelado |
|---------|----------------|-----|---------|-------|------------|--------------|-----------|
| 26 | 1.73.10.0090.9 | KI | aliança | 120 | R\$ 474,00 | R\$ 56880,00 | Não |

KIT PARA REDE DE GÁS GLP DE BAIXA PRESSÃO PARA BOLIÃO P45 COM MANÔMETRO.

PARA 2 BOLIÕES P-45 COM AS SEGUINTE ESPECIFICAÇÕES:
MANÔMETRO: MEDIDOR DE PRESSÃO ROSCA 1/8 NPT, 150 PSI X 10 KGF/CM2 VISOR COLORIDO CHEIO X VAZIO;
1 REGULADOR AMARELO: 12CMH ESTAGIO ÚNICO BAIXA PRESSÃO VALIDADE 5 ANOS OU SUPERIOR
2 NIPLE DUPLA LATAO 1/2 NPT,
1 TE LATAO 1/2 NPT;
1 BUCHA RED. LATAO 1/2 X 1/8NPT;
1 MANÔMETRO 1/8 CHEIOVAZIO;
1 COLETOR MÓDULO CENTRAL 1/2";
2 COTOVELO LATAO 90° 1/2 NPT;
2 REGISTROS ITALIANO RETO 1/2 M/F;
2 VÁLVULAS DE RETENÇÃO 1/2 X 7/16;
2 CHICOTE PIG TAIL FLEXÍVEL MANGUEIRA NITRÍLICA 500 MM MACHO POL 7/8 ROSCA ESQUERDA X 7/16 NS
2 SUPORTE PARA COLETOR
4 - BUCHA E PARAFUSO S-10 DE PAREDE

ATA DE REGISTRO DE PREÇOS Nº 108 / 2021

Validade da Ata de RP: 12 meses contados da sua assinatura que se deu em 19/11/2021 PA. Nº 00000009793/2020

CONTRATADA: CANAÃ DISTRIBUIDORA E COMERCIO DE PRODUTOS E ACESSORIOS EIRELI CNPJ 21.278.098/0001-24

OBJETO: REGISTRO DE PREÇO PARA AQUISIÇÃO DE ELETRONICOS E LINHA BRANCA.

| Nº Item | Material | Un. | Marca | Qtde. | Prç. Un. | Total | Cancelado |
|---------|----------------|-----|-----------|-------|-------------|--------------|-----------|
| 2 | 1.35.10.0016.8 | UN | eletrolux | 45 | R\$ 1825,00 | R\$ 82125,00 | Não |

SECADORA DE ROUPAS 11KG
PAINEL DIGITAL: SIM
FUNÇÃO PASSA FÁCIL: SIM
NÚMERO DE PROGRAMAS: 5 OU SUPERIOR
TIPO DE ABERTURA DA PORTA: FRONTAL
TENSÃO: 220V
COR: BRANCA
CAPACIDADE (KG): 11 KG
DIMENSÕES (AXLXP): 84,0 X 55,0 X 59,5 CM (APROXIMADAS PODENDO VARIAR 10%)
PESO BRUTO: PODE VARIAR DE 32KG A 38KG.
COM PÉS PARA USO NO CHÃO.
SELO DE CERTIFICAÇÃO DO INMETRO.

| Nº Item | Material | Un. | Marca | Qtde. | Prç. Un. | Total | Cancelado |
|---------|----------------|-----|-------|-------|-------------|---------------|-----------|
| 23 | 1.73.10.0087.9 | UN | Tron | 60 | R\$ 3089,00 | R\$ 185340,00 | Não |

FOGÃO INDUSTRIAL A GÁS 06 BOCAS COM FORNO; PARA USO COM GLP E BAIXA PRESSÃO.
FOGÃO INDUSTRIAL A GÁS 06 BOCAS, ESPALHADORES E BASES DOS QUEIMADORES EM FERRO FUNDIDO, TODAS AS BOCAS COM QUEIMADORES DUPLIOS, TREMPE DE FERRO FUNDIDO E REMOVÍVEL. MEDINDO 400 X 400 MM.
MESA TRATADA E PINTADA NA COR PRETA, EM AÇO CARBONO, PERFIL U 50MM PINTADA NA COR PRETO FOSCA. REGISTRO DE GÁS COM MANÍPULOS EXPOSTOS DE FÁCIL MANUSEIO.
PAINEL DE REGISTRO FRONTAL, COM CONTROLE DE CHAMA INDEPENDENTE PARA CADA UM DOS QUEIMADORES (INTERNO E EXTERNO), EM AÇO GALVANIZADO OU INOX.
COM FORNO DE APROXIMADAMENTE 87 LITROS EM AÇO INOXÍVEL DE SOBREPOR:
PLUXADOR ERGONOMICO NA PORTA DO FORNO E TRAVAMENTO MECÂNICO, PRATELEIRA REMOVÍVEL E REGULÁVEL NO FORNO.
PÉS FIXO TUBULARES EM AÇO GALVANIZADO OU COMPATIVEL. E SAPATA DE NIVELAMENTO EM ALUMÍNIO . MESA, BANDEJA E CORPO DO PRODUTO EM PINTURA EPOXI.
BAIXA PRESSÃO.

| Nº Item | Material | Un. | Marca | Qtde. | Prç. Un. | Total | Cancelado |
|---------|----------------|-----|---------|-------|------------|--------------|-----------|
| 28 | 1.73.90.0003.7 | UN | Balmark | 35 | R\$ 609,00 | R\$ 21315,00 | Não |

BALANÇA DE PRATO COM CAPACIDADE PARA 15 KG.

Descrição:
- Balança eletrônica digital com prato em aço inoxidável com capacidade de 15 kg, fabricada e aferida de acordo com o "Regulamento Técnico Metrológico para Instrumentos de Pesagem não Automáticos" - Portaria INMETRO nº 236, de 22 de dezembro de 1994.
- Classificação metrológica: Tipo III.
Dimensões:
- Dimensões mínimas do prato: 240 x 325 mm;
- Peso mínimo do equipamento: 3,100 kg;
- Capacidade: 15 kg;
- Divisão: de 5g em 5g.
Características construtivas e funcionais:
- Gabinete em ABS.
- Display de LCD de 5 dígitos com mínimo de 12mm de altura.
- Teclado de membrana composto de teclas e funções.
- Pés reguláveis.
- Nível de bolha.
- Desligamento automático.
- Temperatura de operação de -10°C a +40°C ou com redução dessa faixa de temperatura.
- Umidade relativa suportada: 10% a 90%, sem condensação.
- Tensão elétrica: 110VCA / 220VCA.
- Comutação automática de voltagem.
- Frequência de rede elétrica: 60 Hz.
- Consumo máximo: 10W.
- Bateria interna.
- Plugue e cordão de alimentação com certificação INMETRO.
- Dimensionamento da fiação, plugue e conectores elétricos compatíveis com a corrente de operação.
Materias primas, tratamentos e acabamentos:
- Base em aço galvanizado ou em ABS injetado.
- Prato removível em aço inoxidável AISI 430, com cantos arredondados e bordas dotadas de ressalto para retenção de pequenas quantidades de líquidos;
- Suportes do prato em alumínio injetado;
- Gabinete construído em ABS injetado.

| ATA DE REGISTRO DE PREÇOS Nº 109 / 2021 | | | | | | | |
|--|----------------|-----|--------|-------|-------------|-------------------------|-----------|
| Validade da Ata de RP: 12 meses contados da sua assinatura que se deu em 19/11/2021 | | | | | | PA. Nº 00000009793/2020 | |
| CONTRATADA: FOCUS EQUIPAMENTOS EIRELI CNPJ 42.579.294/0001-06 OBJETO: REGISTRO DE PREÇO PARA AQUISIÇÃO DE ELETROELETRONICOS E LINHA BRANCA. | | | | | | | |
| Nº Item | Material | Un. | Marca | Qtde. | Prç. Un. | Total | Cancelado |
| 5 | 1.41.10.0036.3 | UN | Consul | 64 | R\$ 3200,00 | R\$ 204800,00 | Não |

FREZEEZ VERTICAL 246 LITROS. 220V
 FUNÇÃO: FREEZER
 TIPO DE FREEZER: VERTICAL
 ESPECIFICAÇÕES TÉCNICAS:
 ARMAZENAMENTO LÍQUIDO: 246 LITROS.
 VOLTAGEM: 220 V.
 CLASSIFICAÇÃO ENERGÉTICA: C, (OU SUPERIOR CASO SEJA POSSÍVEL)
 CONSUMO APROXIMADO DE ENERGIA: 46,6 KWH/MÊS,
 COMPARTIMENTO DE CONGELAMENTO RÁPIDO: SIM,
 CONGELAMENTO RÁPIDO: SIM,
 PORTA REVERSÍVEL: SIM,
 CESTOS DESLIZANTES E REMOVÍVEIS: 5,
 NÃO CONTEM CFC: SIM,
 COM PÉS PARA SUSTENTAÇÃO: SIM,
 TIPO DE DEGEL: MANUAL,
 DRENO DE GELO: SIM
 PAINEL DE CONTROLE: SIM - FRONTAL EXTERNO
 PORTAS: 1. PRATELEIRAS: 1. RODÍZIOS PARA TRANSPORTE: SIM. GAVETÃO: 1.
 COM LARGURA: 61,6 CM, ALTURA: 170 CM, PROFUNDIDADE: 69,1 CM.
 COM PRAZO DE GARANTIA DE 12 MESES.

| Nº Item | Material | Un. | Marca | Qtde. | Prç. Un. | Total | Cancelado |
|---------|----------------|-----|-------------|-------|-------------|---------------|-----------|
| 6 | 1.41.10.0046.0 | UN | Continental | 64 | R\$ 3420,00 | R\$ 218880,00 | Não |

REFRIGERADOR VERTICAL 02 PORTAS DUPLEX. DE USO DOMÉSTICO, SISTEMA DE REFRIGERAÇÃO: FOST FREE, 220V, 462 LITROS.
 REFRIGERADOR DUPLEX, DE USO DOMÉSTICO, SISTEMA DE REFRIGERAÇÃO "FOST - FREE", VOLTAGEM 220 V, CAPACIDADE TOTAL DE 462 LITROS;
 O REFRIGERADOR DEVERÁ POSSUIR SELO INMETRO DE CLASSIFICAÇÃO À NO PROCEL;
 CONFORME PORTARIA Nº. 20 DE 1º DE FEVEREIRO DE 2006.
 CARACTERÍSTICAS:
 GABINETE EXTERNO REVESTIDO EM CHAPA DE AÇO GALVANIZADO, ACABAMENTO DE PINTURA ELETROSTÁTICA (A PÓ), POLIÉSTER NA COR BRANCA;
 SISTEMA DE ISOLAMENTO TÉRMICO EM ESPUMA DE POLIURETANO INJETADO;
 GABINETE INTERNO REVESTIDO EM PAINÉIS PLÁSTICOS DIVIDIDOS EM DUAS PARTIÇÕES, COM DUAS PORTAS TIPO DUPLEX, SENDO A PRIMEIRA O FREEZER E A SEGUNDA O REFRIGERADOR;
 PORTAS EM AÇOS GALVANIZADOS, ACABAMENTO DE PINTURA ELETROSTÁTICA (A PÓ), POLIÉSTER NA COR BRANCA COM SISTEMA DE ISOLAMENTO TÉRMICO EM ESPUMA DE POLIURETANO EXPANDIDO;
 GAVETAS PLÁSTICAS MAGNÉTICAS PARA VEDAÇÃO HERMÉTICAS DAS PORTAS COM O GABINETE;
 PRATELEIRAS DE VIDRO TEMPERADO REMOVÍVEIS E REGULÁVEIS;
 PRATELEIRAS DE PORTA E CESTOS PLÁSTICOS REMOVÍVEIS E REGULÁVEIS;
 GAVETA GRANDE PLÁSTICA PARA ACONDICIONAR HORTIFRUTÍ,
 CONJUNTO DE DOBRADIÇAS METÁLICAS;
 SAPATAS NIVELADORAS;
 CONTROLE DE TEMPERATURA POR TERMOSTATO AJUSTÁVEL;
 SISTEMA DE REFRIGERAÇÃO POR COMPRESSOR HERMÉTICO MONOFÁSICO 220 V, TRANSMISSÃO TÉRMICA CONVETIVA POR MEIO DE EVAPORAÇÃO E CONDENSÇÃO ATRAVÉS DO SISTEMA DE AR FORÇADO E LIBERAÇÃO DE CALOR POR MEIO DE RESISTÊNCIAS ELÉTRICAS, IMPEDINDO A FORMAÇÃO DE CAMADAS DE GELO (SISTEMA "FROST FREE");
 COMPRESSOR COM GÁS REFRIGERANTE R600 A CONFORME A LEGISLAÇÃO VIGENTE;
 DIMENSIONAMENTO DA FIAÇÃO, PLUGUE E CONECTORES ELÉTRICOS COMPATÍVEIS COMA CORRENTE DE OPERAÇÃO;
 PLUGUE E CORDÃO DE ALIMENTAÇÃO COM CERTIFICAÇÃO INMETRO;
 VOLTAGEM 220 V
 DIMENSÕES EXTERNAS: APROXIMADAS DO PRODUTO EM CM. A X L X P = 1865 X 702 X 733 CM,
 TODO EQUIPAMENTO DEVE CONTER O "MANUAL DE INSTRUÇÕES" COM: ORIENTAÇÃO DE INSTALAÇÃO, PROCEDIMENTOS DE SEGURANÇA, REGULAÇÃO, MANUTENÇÃO E LIMPEZA, RELAÇÃO DE OPIÇINAS E ASSISTÊNCIAS TÉCNICAS E CERTIFICADO DE GARANTIA PREENCHIDO;
 GARANTIA: DOZE MESES DE COBERTURA INTEGRAL DO EQUIPAMENTO.

| Nº Item | Material | Un. | Marca | Qtde. | Prç. Un. | Total | Cancelado |
|---------|----------------|-----|-------|-------|-------------|----------------|-----------|
| 11 | 1.41.20.0045.6 | UN | tol | 250 | R\$ 4100,00 | R\$ 1025000,00 | Não |

AR CONDICIONADO TIPO SPLIT HIGH WALL DIGITAL INVERTER CAPACIDADE DE 22000 BTU/S CICLO: FRIO VOLTAGEM: 220V/MONOFÁSICO, GARANTIA MÍNIMA DE 1 ANO, ETIQUETA NACIONAL DE CONSERVAÇÃO DE ENERGIA CLASSIFICAÇÃO ENERGÉTICA CLASSE A DE ACORDO COM A PORTARIA Nº 410/2013 - INMETRO/MIC, FILTRO DE AR ANTIBACTÉRIA, COM CONTROLE REMOTO, TERMOSTATO DIGITAL, FUNÇÕES SLEEP E SWING; TECNOLOGIA INVERTER; MANUAL DE INSTRUÇÕES EM PORTUGUÊS.

| ATA DE REGISTRO DE PREÇOS Nº 110 / 2021 | | | | | | | |
|---|----------------|-----|--------------|-------|-------------|-------------------------|-----------|
| Validade da Ata de RP: 12 meses contados da sua assinatura que se deu em 19/11/2021 | | | | | | PA. Nº 00000000993/2020 | |
| CONTRATADA: GELOPAR REFRIGERACAO PARANAENSE LTDA CNPJ 75.109.074/0001-60 OBJETO: REGISTRO DE PREÇO PARA AQUISIÇÃO DE ELETROELETRONICOS E LINHA BRANCA. | | | | | | | |
| Nº Item | Material | Un. | Marca | Qtde. | Prç. Un. | Total | Cancelado |
| 4 | 1.41.10.0022.3 | UN | gelopar grep | 64 | R\$ 5750,00 | R\$ 368000,00 | Não |

REFRIGERADOR INDUSTRIAL VERTICAL DE 4 PORTAS, CAPACIDADE ÚTIL MÍNIMA DE 1000 LITROS, MONOFÁSICO 220 V
 DESCRIÇÃO:
 REFRIGERADOR INDUSTRIAL VERTICAL DE 4 PORTAS, CAPACIDADE ÚTIL MÍNIMA DE 1000 LITROS, MONOFÁSICO 220 V, COMPRESSOR DE 1/2 HP,
 SISTEMA DE TRANSMISSÃO TÉRMICA CONVETIVA, ATRAVÉS DE EVAPORADORES E CONDENSADORES COM SISTEMA DE AR FORÇADO (SISTEMA FROST-FREE), DOTADO DE 8 PRATELEIRAS AJUSTÁVEIS.
 DIMENSÕES APROXIMADAS: 180X125X73CM (AXLXP)
 CARACTERÍSTICAS CONSTRUTIVAS:
 GABINETE TIPO MONOBLOCO REVESTIDO INTERNA E EXTERNAMENTE EM AÇO INOX, EM CHAPA 22 (0,80 MM).
 ISOLAMENTO DO GABINETE DE POLIURETANO INJETADO, COM ESPESURA MÍNIMA DE 55 MM E DENSIDADE MÍNIMA DE 36 KG/M3.
 SAPATAS REGULÁVEIS CONSTITUÍDAS DE BASE METÁLICA E PONTEIRA MACIÇA DE MATERIAL POLIMÉRICO, FIXADAS DE MODO QUE A BASE DO EQUIPAMENTO SITUAR-SE A APROXIMADAMENTE 150 MM DO PISO.
 PORTAS REVESTIDAS INTERNA E EXTERNAMENTE EM AÇO INOX, EM CHAPA 22 (0,80 MM).
 ISOLAMENTO DA PORTA DE POLIURETANO INJETADO, COM ESPESURA MÍNIMA DE 45 MM E DENSIDADE MÍNIMA DE 36 KG/M3.
 VEDAÇÃO HERMÉTICA EM TODO O PERÍMETRO DAS PORTAS, CONSTITUÍDA DE GAXETA MAGNÉTICA SANFONADA.
 LUXADORES, TRINCO E DOBRADIÇAS EM AÇO INOX. TRINCO COM TRAVAMENTO AUTOMÁTICO.
 BARREIRA TÉRMICA EM TODO O PERÍMETRO DOS BATENTES DAS PORTAS PARA EVITAR A CONDENSÇÃO, CONSTITUÍDA DE RESISTÊNCIA ELÉTRICA DE BAIXA POTÊNCIA, INTERCAMBIÁVEL.
 SISTEMA DE CONTROLE E DE TEMPERATURA POR MEIO DE TERMOSTATO REGULÁVEL, DOTADO DE TERMÔMETRO DIGITAL, COM POSICIONAMENTO FRONTAL DE FÁCIL ACESSO.
 SISTEMA DE REFRIGERAÇÃO POR TRANSMISSÃO TÉRMICA CONVETIVA, DOTADO DE COMPRESSOR HERMÉTICO DE 1/2 HP, MONOFÁSICO 110 V OU 220 V (CONFORME TENSÃO LOCAL), COM SISTEMA DE AR FORÇADO E DEGEL AUTOMÁTICO (SISTEMA "FROST-FREE").
 OBS.: O COMPRESSOR DEVE SER INSTALADO NA PARTE SUPERIOR DO EQUIPAMENTO.
 O GÁS A SER UTILIZADO NO PROCESSO DE REFRIGERAÇÃO NÃO PODERÁ SER PREJUDICIAL À CAMADA DE OZÔNIO, CONFORME PROTOCOLO DE MONTEAL DE 1987; AO DECRETO FEDERAL Nº 69.280 DE 07/06/69, E À RESOLUÇÃO CONAMA Nº 267 DE 2000.
 O GÁS REFRIGERANTE DEVE ANDA POSSUIR PREFERENCIALMENTE, BAIXO ÍNDICE GWP ("GLOBAL WARMING POTENTIAL" - POTENCIAL DE AQUECIMENTO GLOBAL), CONFORME PROTOCOLO DE KYOTO DE 1997 E DECRETO FEDERAL Nº 5445 DE 12/05/05.
 8 PRATELEIRAS EM GRADE DE AÇO INOX, PERFIL DE SEÇÃO CIRCULAR COM DIÂMETRO DE 14".
 DISTÂNCIA MÁXIMA DE 25 MM ENTRE ARAMES.
 AS PAREDES INTERNAS DO GABINETE DEVEM SER DOTADAS DE DISPOSITIVOS EM AÇO INOX QUE POSSIBILITEM O AJUSTE DE ALTURA DAS PRATELEIRAS A CADA 70 MM (+/- 10 MM).
 PISO INTERNO DO GABINETE REVESTIDO EM AÇO INOX, EM CHAPA 22 (0,80MM). A BASE DEVE TER FORMATO DE BANDEJA COM REBAIXO PARA O DIRECIONAMENTO DE QUALQUER LÍQUIDO DERRAMADO NO INTERIOR DO GABINETE PARA O DRENO, COM VISTAS AO SEU ESCOAMENTO.
 PAINEL SUPERIOR EM AÇO INOX, EM CHAPA 22 (0,75MM), PARA PROTEÇÃO DO SISTEMA DE REFRIGERAÇÃO E ELÉTRICO DO EQUIPAMENTO.
 DIMENSIONAMENTO DA FIAÇÃO, PLUGUE E CONECTORES ELÉTRICOS COMPATÍVEIS COMA CORRENTE DE OPERAÇÃO.
 PLUGUE E CORDÃO DE ALIMENTAÇÃO COM CERTIFICAÇÃO INMETRO.
 CONEXÕES DE FIAÇÃO COM BORNES DOTADOS DE PARAFUSOS PARA COMPRESSÃO DOS FIOS.
 TODO O SISTEMA ELÉTRICO DEVE SER FIXADO AO GABINETE POR MEIO DE BRACADEIRAS.
 INDICAÇÃO DA VOLTAGEM NO CORDÃO DE ALIMENTAÇÃO (RABICHO) DO APARELHO.
 COMPRIMENTO MÍNIMO DO CORDÃO: 2,0M.
 O EQUIPAMENTO DEVE SER PROJETADO PARA A TEMPERATURA DE TRABALHO DE ATÉ + 9°C QUANDO SUBMETIDO A AMBIENTES DE ATÉ + 43°C.
 DEVEM SER UTILIZADOS COMPONENTES (SISTEMA DE REFRIGERAÇÃO) QUE DO PONTO DE VISTA DE POTÊNCIA CONSUMIDA PERMITAM A OTIMIZAÇÃO NO CONSUMO DE ENERGIA DURANTE A SUA VIDA ÚTIL.
 MATERIAS-PRIMAS, TRATAMENTOS E ACABAMENTOS:
 AS MATERIAS PRIMAS UTILIZADAS NA FABRICAÇÃO DO EQUIPAMENTO DEVEM ATENDER ÀS NORMAS TÉCNICAS ESPECÍFICAS PARA CADA MATERIAL.
 TODAS AS SOLDAS UTILIZADAS NOS COMPONENTES EM AÇO INOX DEVERÃO SER DE ARGÔNIO E POSSUIR SUPERFÍCIE LISA E HOMOGÊNEA, NÃO DEVENDO APRESENTAR PONTOS CORTANTES, SUPERFÍCIES ASPERAS OU ESCORIAS.

REVESTIMENTO INTERNO E EXTERNO DO GABINETE, DO PISO E DAS PORTAS EM AÇO INOX AISI 304, ACABAMENTO BRILHANTE.
 PRATELEIRAS EM ARAME DE AÇO INOX AISI 304.
 PARAFUSOS E PORÇAS DE AÇO INOX.
 PAINEL SUPERIOR PARA PROTEÇÃO DO SISTEMA DE REFRIGERAÇÃO E ELÉTRICO DO EQUIPAMENTO EM AÇO INOX AISI 304.
 PONTEIRAS DAS SAPATAS EM POLIAMIDA 6.0.
 O EQUIPAMENTO E SEUS COMPONENTES DEVEM SER ISENTOS DE REBARBAS, ARESTAS CORTANTES OU ELEMENTOS PERFORANTES NO PRODUTO ACABADO, O FILME PLÁSTICO DE PROTEÇÃO DAS CHAPAS DE AÇO INOX DEVE PODER SER FACILMENTE REMOVIDO PELO USUÁRIO, SENDO IMPRESCINDÍVEL QUE NA MONTAGEM DO APARELHO O FILME SEJA PRÉVIAMENTE REMOVIDO:
 1. DE TODAS AS SUAS PARTES INTERNAS;
 2. DAS DOBRAS DAS PORTAS;
 3. DE QUALQUER OUTRA PARTE JUNTO A DOBRAS;
 SOB QUALQUER ELEMENTO SOBREPOSTO.

PREFEITURA DO MUNICÍPIO DE BERTIOGA
 Rubens Antonio Mandetta de Souza
 Secretário de Educação

| EXTRATO DAS ATAS DE REGISTRO DE PREÇOS DO PREGÃO PRESENCIAL Nº 74/2021 | | | | | | | |
|--|----------------|-----|-------|-------|------------|--------------------------|-----------|
| Validade da Ata de RP: 12 meses contados da sua assinatura que se deu em 19/11/2021 | | | | | | PA. Nº 000000005821/2021 | |
| CONTRATADA: COMERCIO TODA BELA LTDA - ME CNPJ 02.140.691/0001-54 OBJETO: registro de preço para aquisição de mobiliário de aço. | | | | | | | |
| Nº Item | Material | Un. | Marca | Qtde. | Prç. Un. | Total | Cancelado |
| 1 | 1.71.05.0265.4 | UN | prime | 120 | R\$ 895,00 | R\$ 107400,00 | Não |

ESTANTE EM AÇO DESMONTÁVEL COM SUPORTE EM X, SEM LATERAIS E FUNDO.
 ESTANTE DESMONTÁVEL, CONFECCIONADA EM CHAPA DE AÇO DE ALTA QUALIDADE, COM 06 PRATELEIRAS, DUPLO "X" LATERAL E "X" FUNDO, COR CINZA PADRÃO, PRATELEIRA CHAPA 24, COLUNA TIPO L2 CHAPA 14 OU SUPERIOR, LARGURA: 920 MM, ALTURA: ENTRE 1980 E 2000 MM, PROFUNDIDADE: 420 MM, O PRODUTO DEVERÁ SER ENTREGUE MONTADO COMPLETO PELO FORNECEDOR.
 GARANTIA MÍNIMA DE 12 MESES.

| Nº Item | Material | Un. | Marca | Qtde. | Prç. Un. | Total | Cancelado |
|---------|----------------|-----|-------|-------|-------------|---------------|-----------|
| 2 | 1.71.05.0266.2 | UN | prime | 200 | R\$ 2065,00 | R\$ 413000,00 | Não |

ARQUIVO DESLIZANTE COM 4 GAVETAS EM AÇO
 ARQUIVO CONFECCIONADO EM CHAPAS DE AÇO DE 24 ALTA QUALIDADE, COM 04 GAVETAS PARA PASTA SUSPENSAS; PARA PASTAS SUSPENSAS TAMANHO OFÍCIO, ARMAÇÃO PARA PASTAS SUSPENSAS FIXAS; CINTO DE TRAVAMENTO INTERNO; SISTEMA DE DESLIZAMENTO DE GAVETAS POR MEIO DE CARRINHOS TELESCÓPICOS COM ABERTURA TOTAL DAS GAVETAS. DISPONÍVEL EM SISTEMA DE ROLAMENTOS (08 POR GAVETA) OU SISTEMA DE MICRO-ESFERAS; SISTEMA DE TRAVAMENTO SIMULTÂNEO DE GAVETAS COM FECHADURA TIPO YALE; TRATAMENTO PARA PINTURA POR MEIO DE FOSFATIZAÇÃO E PINTURA ELETROSTÁTICA A PÓ COM SECAÇÃO EM ESTUFA A 200 GRAUS; CAPACIDADE PARA ARQUIVAR DE 30 À 40 PASTAS OU 45 KG POR GAVETA DISTRIBUÍDOS.
 MEDIDAS:
 ALTURA = 1335MM
 LARGURA = 460 A 474MM
 PROFUNDIDADE = 715MM
 A MONTAGEM DO PRODUTO É DE RESPONSABILIDADE DO FORNECEDOR, COM TRATAMENTO ANTICORROSIVO.
 GARANTIA MÍNIMA DE 12 MESES.

| ATA DE REGISTRO DE PREÇOS Nº 112 / 2021 | | | | | | | |
|--|----------------|-----|--------|-------|-------------|--------------------------|-----------|
| Validade da Ata de RP: 12 meses contados da sua assinatura que se deu em 19/11/2021 | | | | | | PA. Nº 000000005821/2021 | |
| CONTRATADA: HG COMERCIO DE MOVEIS E EQUIPAMENTOS PARA ESCRITORIOS EIRELI CNPJ 34.425.883/0001-01 OBJETO: registro de preço para aquisição de mobiliário de aço. | | | | | | | |
| Nº Item | Material | Un. | Marca | Qtde. | Prç. Un. | Total | Cancelado |
| 7 | 1.71.10.0086.5 | UN | itapua | 200 | R\$ 3378,00 | R\$ 675600,00 | Não |

ROUPEIRO COM 16 VÃOS SOBREPÓSITOS; CONFECCIONADO EM CHAPA DE AÇO 24 DE ALTA QUALIDADE.
 ROUPEIRO CONFECCIONADO EM CHAPA DE AÇO DE ALTA QUALIDADE, COM 16 VÃOS SOBREPÓSITOS, SISTEMA DE VENTILAÇÃO ATRAVÉS DE VENEZIANAS, REFORÇO NAS PORTAS E CABIDEIRO. FECHADURA TIPO YALE; TRATAMENTO FOSFATIZANTE ANTICORROSIVO E PINTURA ELETROSTÁTICA; CHAPA: 24; PÉ EM AÇO;
 MEDIDAS:
 ALTURA = 1950 MM
 LARGURA = 1250MM
 PROFUNDIDADE = 400 MM
 A MONTAGEM DO PRODUTO É DE RESPONSABILIDADE DO FORNECEDOR.
 GARANTIA MÍNIMA DE 12 MESES.

| ATA DE REGISTRO DE PREÇOS Nº 113 / 2021 | | | | | | | |
|--|----------------|-----|--------|-------|-------------|--------------------------|-----------|
| Validade da Ata de RP: 12 meses contados da sua assinatura que se deu em 19/11/2021 | | | | | | PA. Nº 000000005821/2021 | |
| CONTRATADA: INNOVA COMERCIAL & NEGOCIOS EIRELI CNPJ 40.580.529/0001-46 OBJETO: registro de preço para aquisição de mobiliário de aço. | | | | | | | |
| Nº Item | Material | Un. | Marca | Qtde. | Prç. Un. | Total | Cancelado |
| 5 | 1.71.05.0269.7 | UN | comapo | 200 | R\$ 2070,00 | R\$ 414000,00 | Não |

ARMÁRIO EM AÇO CHAPA 24 COM UMA PORTA E BASE SOBRE RODAS.
 ARMÁRIOS COM 04 PRATELEIRAS REMOVÍVEIS, EM AÇO E REGULÁVEIS; SISTEMA DE FECHAMENTO NAS EXTREMIDADES DA PORTA POR MEIO DE VARÃO CONECTADO A MAÇANETA, 2 CHAVES EM DUPLICATA. PORTAS PIVOTANTES POR MEIO DE DOBRADIÇAS ESTAMPADAS E UNIDAS POR MEIO DE PINO ZINCADO; TRATAMENTO PARA PINTURA POR MEIO DE FOSFATIZAÇÃO ELETROSTÁTICA A PÓ COM SECAÇÃO EM ESTUFA A 200 GRAUS, COM TRATAMENTO ANTICORROSIVO;
 FECHADURA CROMADA COM MAÇANETA E DUAS CHAVES;
 BASE SOBRE RODAS; CAPAZES DE SUSTENTAR SEM DANOS O ARMÁRIO COM CARGA INTERNA; RODAS DE POLIPROPILENO E BORRACHA;
 MEDIDA:
 ALTURA = 1700MM
 LARGURA = 460MM
 PROFUNDIDADE = 350 MM
 COM GARANTIA MÍNIMA DE 12 MESES; A MONTAGEM DO PRODUTO É DE RESPONSABILIDADE DO FORNECEDOR;

| Nº Item | Material | Un. | Marca | Qtde. | Prç. Un. | Total | Cancelado |
|---------|----------------|-----|--------|-------|-------------|---------------|-----------|
| 6 | 1.71.10.0085.7 | UN | comapo | 200 | R\$ 2570,00 | R\$ 514000,00 | Não |

ROUPEIRO COM 12 VÃOS SOBREPÓSITOS; CONFECCIONADO EM CHAPA DE AÇO 24 DE ALTA QUALIDADE.
 ROUPEIRO CONFECCIONADO EM CHAPA DE AÇO DE ALTA QUALIDADE, COM 12 VÃOS SOBREPÓSITOS, SISTEMA DE VENTILAÇÃO ATRAVÉS DE VENEZIANAS, REFORÇO NAS PORTAS E CABIDEIRO. FECHADURA TIPO YALE; TRATAMENTO FOSFATIZANTE ANTICORROSIVO E PINTURA ELETROSTÁTICA; CHAPA: 24; PÉ EM AÇO;
 MEDIDAS:
 ALTURA = 1950 MM
 LARGURA = 1250MM
 PROFUNDIDADE = 400 MM
 A MONTAGEM DO PRODUTO É DE RESPONSABILIDADE DO FORNECEDOR.
 GARANTIA MÍNIMA DE 12 MESES.

| ATA DE REGISTRO DE PREÇOS Nº 114 / 2021 | | | | | | | |
|---|----------|-----|-------|-------|----------|-------------------------|-----------|
| Validade da Ata de RP: 12 meses contados da sua assinatura que se deu em 19/11/2021 | | | | | | PA. Nº 00000005821/2021 | |
| CONTRATADA: NA KZA DESIGN PRESENTES & DECORAÇÕES LTDA CNPJ 04.302.532/0001-66 | | | | | | | |
| OBJETO: registro de preço para aquisição de mobiliário de aço. | | | | | | | |
| Nº Item | Material | Un. | Marca | Qtde. | Prç. Un. | Total | Cancelado |

| | | | | | | | |
|---|----------------|----|-----------|-----|-------------|---------------|-----|
| 3 | 1.71.05.0267.0 | UN | RS MOVEIS | 300 | R\$ 3130,00 | R\$ 939000,00 | Não |
| <p>ARMÁRIO EM AÇO CHAPA 24 COM DUAS PORTAS ARMÁRIOS COM 04 PRATELEIRAS REMOVÍVEIS, EM AÇO REGULÁVEIS EM 50MM; SISTEMA DE FECHAMENTO NAS EXTREMIDADES DA PORTA POR MEIO DE VARÃO CONECTADO A MAÇANETA, 2 CHAVES EM DUPLICATA, PORTAS PIVOTANTES POR MEIO DE DOBRADIÇAS ESTAMPADAS E UNIDAS POR MEIO DE PINO ZINCADO; TRATAMENTO PARA PINTURA POR MEIO DE FOSFATIZAÇÃO ELETROSTÁTICA PÓ COM SECAÇÃO EM ESTUFA A 200 GRAUS; COM TRATAMENTO ANTICORROSIVO; FECHADURA CROMADA COM MAÇANETA E DUAS CHAVES; MEDIDAS ALTURA = 1980MM LARGURA = 1200MM PROFUNDIDADE = 450 MM COM GARANTIA MÍNIMA DE 12 MESES; A MONTAGEM DO PRODUTO É DE RESPONSABILIDADE DO FORNECEDOR;</p> | | | | | | | |

| ATA DE REGISTRO DE PREÇOS Nº 115 / 2021 | | | | | | | |
|--|----------------|-----|--------|-------|-------------|-------------------------|-----------|
| Validade da Ata de RP: 12 meses contados da sua assinatura que se deu em 19/11/2021 | | | | | | PA. Nº 00000005821/2021 | |
| CONTRATADA: NATÁLIA APARECIDA DE SOUZA 43900496673 CNPJ 40.392.850/0001-05 | | | | | | | |
| OBJETO: registro de preço para aquisição de mobiliário de aço. | | | | | | | |
| Nº Item | Material | Un. | Marca | Qtde. | Prç. Un. | Total | Cancelado |
| 4 | 1.71.05.0288.9 | UN | COMAÇO | 300 | R\$ 2080,00 | R\$ 624000,00 | Não |
| <p>ARMÁRIO EM AÇO CHAPA 24 COM DUAS PORTAS E BASE SOBRE RODAS. ARMÁRIOS COM 03 PRATELEIRAS REMOVÍVEIS, EM AÇO E REGULÁVEIS; SISTEMA DE FECHAMENTO NAS EXTREMIDADES DA PORTA POR MEIO DE VARÃO CONECTADO A MAÇANETA, 2 CHAVES EM DUPLICATA, PORTAS PIVOTANTES POR MEIO DE DOBRADIÇAS ESTAMPADAS E UNIDAS POR MEIO DE PINO ZINCADO; TRATAMENTO PARA PINTURA POR MEIO DE FOSFATIZAÇÃO ELETROSTÁTICA PÓ COM SECAÇÃO EM ESTUFA A 200 GRAUS; COM TRATAMENTO ANTICORROSIVO; FECHADURA CROMADA COM MAÇANETA E DUAS CHAVES; BASE SOBRE RODAS; CAPAZES DE SUSTENTAR SEM DANOS O ARMÁRIO COM CARGA INTERNA; RODAS DE POLIPROPILENO E BORRACHA; MEDIDA: ALTURA = 1500MM LARGURA = 750MM PROFUNDIDADE = 400 MM COM GARANTIA MÍNIMA DE 12 MESES; A MONTAGEM DO PRODUTO É DE RESPONSABILIDADE DO FORNECEDOR;</p> | | | | | | | |

PREFEITURA DO MUNICÍPIO DE BERTIOGA
 Rubens Antonio Mandetta de Souza
 Secretário de Educação

EXTRATO DE CONTRATO

| | | | | | | | |
|---|--|--|--|--|--|--------------------------|--|
| CONTRATO DE PRESTAÇÃO DE SERVIÇOS Nº 71/2021 | | | | | | | |
| PROCESSO ADMINISTRATIVO Nº 5119/2021 | | | | | | | |
| CONTRATADA: ESTELAR ILUMINAÇÃO EIRELI | | | | | | CNPJ: 05.313.061/0001-22 | |
| OBJETO: Contratação de empresa especializada na instalação de adornos luzentes para festividades de final de ano por período de 60 (sessenta) dias, contemplando a instalação, manutenção, retirada e transporte. | | | | | | | |
| MODALIDADE: Tomada de Preço | | | | | | | |
| DATA: 10/11/2021 | | | | | | | |
| VALOR: R\$ 1.103.925,00 (um milhão, cento e três mil, novecentos e vinte e cinco reais). | | | | | | | |
| PRAZO: 60 (sessenta) dias. | | | | | | | |

| | | | | | | | |
|---|--|--|--|--|--|--------------------------|--|
| CONTRATO DE PRESTAÇÃO DE SERVIÇOS Nº 75/2021 | | | | | | | |
| PROCESSO ADMINISTRATIVO Nº 9970/2021 | | | | | | | |
| CONTRATADA: CITY TRANSPORTES URBANO GLOBAL LTDA | | | | | | CNPJ: 36.573.767/0001-57 | |
| OBJETO: Prestação de serviços de transporte escolar para os alunos matriculados na rede municipal de ensino de Bertioiga, a serem executados em regime de empreitada pelo menor preço por quilômetro rodado, com fornecimento de veículos convencional urbano, abastecidos de combustível, com dois operadores por veículo, sendo um motorista e um monitor, pelo período de 24 dias, conforme solicitação da Secretaria de Educação, nos termos contidos no Anexo I – Termo de Referência. | | | | | | | |
| MODALIDADE: Dispensa de Licitação | | | | | | | |
| DATA: 17/11/2021 | | | | | | | |
| VALOR: R\$ 887.675,73 (oitocentos e oitenta e sete mil, seiscentos e setenta e cinco reais e setenta e três centavos). | | | | | | | |
| PRAZO: 24 (vinte e quatro) dias, compreendendo os dias 22/11/2021 a 15/12/2021. | | | | | | | |

| | | | | | | | |
|---|--|--|--|--|--|--------------------------|--|
| CONTRATO DE PRESTAÇÃO DE SERVIÇOS Nº 77/2021 | | | | | | | |
| PROCESSO ADMINISTRATIVO Nº 4897/2021 | | | | | | | |
| CONTRATADA: MARIANA SALTURI LEAL ME | | | | | | CNPJ: 31.724.591/0001-73 | |
| OBJETO: Contratação de serviço em Instituição de Longo Permanência para Idosos – ILPI, para abrigar o Sr. Fernando de Oliveira. | | | | | | | |
| MODALIDADE: Dispensa de Licitação | | | | | | | |
| DATA: 23/11/2021 | | | | | | | |
| VALOR: R\$ 22.800,00 (vinte e dois mil e oitocentos reais). | | | | | | | |
| PRAZO: 180 (cento e oitenta) dias. | | | | | | | |

| | | | | | | | |
|---|--|--|--|--|--|--------------------------|--|
| CONTRATO DE PRESTAÇÃO DE SERVIÇOS Nº 78/2021 | | | | | | | |
| PROCESSO ADMINISTRATIVO Nº 8998/2021 | | | | | | | |
| CONTRATADA: JORNAL DIÁRIO DO LITORAL LTDA | | | | | | CNPJ: 03.131.150/0001-22 | |
| OBJETO: Contratação de Empresa Jornalística de grande circulação diária para publicação de Avisos de Licitações da Prefeitura Municipal de Bertioiga em cumprimento ao inciso III do artigo 21 da Lei Federal 8.666/93 e suas alterações, conforme solicitação da Secretaria de Governo e Gestão. | | | | | | | |
| MODALIDADE: Pregão Presencial | | | | | | | |
| DATA: 26/11/2021 | | | | | | | |
| VALOR: R\$ 406.320,00 (quatrocentos e seis mil, trezentos e vinte reais). | | | | | | | |
| PRAZO: 12 (doze) meses | | | | | | | |

Bertioiga, 26 de novembro de 2021.
 Diretoria de Licitação e Compras

EXTRATO DE ADITIVO

| | | | | | | | |
|--|--|--|--|--|--|--------------------------|--|
| II ADITIVO DO CONTRATO DE PRESTAÇÃO DE SERVIÇOS Nº 57/2019 | | | | | | | |
| PROCESSO ADMINISTRATIVO Nº 3966/2019 | | | | | | | |
| CONTRATADA: EKOV COM. E SERVIÇOS VETERINÁRIOS E NAUTICA EIRELI | | | | | | CNPJ: 17.427.075/0001-56 | |
| OBJETO: SERVIÇOS VETERINÁRIOS NAS INSTALAÇÕES DO CENTRO DE CONTROLE DE ZOOSES E NO CASTRAMOVEL DA PREFEITURA DE BERTIOIGA NOS TERMOS DO TERMO DE REFERÊNCIA E DEMAIS ANEXOS DO INSTRUMENTO CONVOCATÓRIO. | | | | | | | |
| DATA: 10/11/2021 | | | | | | | |
| VALOR: R\$ 763.623,00 (setecentos e sessenta e três mil, seiscentos e vinte e três reais). | | | | | | | |
| PRAZO: 12 (doze) meses, a partir de 12 de novembro de 2021. | | | | | | | |

| | | | | | | | |
|--|--|--|--|--|--|--------------------------|--|
| II ADITIVO DO CONTRATO DE PRESTAÇÃO DE SERVIÇOS Nº 61/2019 | | | | | | | |
| PROCESSO ADMINISTRATIVO Nº 7574/2019 | | | | | | | |
| CONTRATADA: WILLYAN SILVEIRA PAZIN 42570424862 | | | | | | CNPJ: 30.385.704/0001-90 | |

| | |
|---|--|
| OBJETO: Contratação de empresa para prestação de serviços técnicos especializados na área de diagramação e design gráfico para o Boletim Oficial Digital do Município, além de layouts para o site da Prefeitura. | |
| DATA: 16/11/2021 | |
| VALOR: R\$ 54.581,70 (cinquenta e quatro mil, quinhentos e oitenta e um reais e setenta centavos) | |
| PRAZO: 10 (dez) meses, a partir de 19/11/2021. | |

| | |
|---|--|
| II ADITIVO DO CONTRATO DE PRESTAÇÃO DE SERVIÇOS Nº 68/2019 | |
| PROCESSO ADMINISTRATIVO Nº 2538/2019 | |
| CONTRATADA: MARIANA SALTURI LEAL ME CNPJ: 31.724.591/0001-73 | |
| OBJETO: Prestação de serviço de instituição de longa permanência que atenda a idosos – ILPI - visando a internação do paciente Cicero Bispo dos Santos, conforme solicitação da Secretaria de Desenvolvimento Social, Trabalho e Renda, nos termos do Anexo I – Termo de Referência, nas conformidades com o Edital da Carta Convite nº 18/2019 | |
| DATA: 19/11/2021 | |
| VALOR: R\$ 45.600,00 (quarenta e cinco mil e seiscentos reais) | |
| PRAZO: 12 (doze) meses, a partir de 28/11/2021. | |

Bertioiga, 26 de novembro de 2021.
 Diretoria de Licitação e Compras

TERMO DE HOMOLOGAÇÃO E ADJUDICAÇÃO

PREGÃO PRESENCIAL Nº 80/2021

PROCESSO Nº 7796/2021

No uso de minhas atribuições legais, de acordo com o Decreto nº 2.665 de 02/01/2017, após examinar minuciosamente toda documentação relativa ao Pregão Presencial n.º 80/2021.

RESOLVO:

Com fundamento na Lei Federal nº 10.520 de 17 de julho de 2002, Decreto Municipal nº 1122/06 e 1152/06, e Lei 8666/93 e suas posteriores alterações, **HOMOLOGO** o procedimento licitatório na modalidade Pregão Presencial sob n.º 80/2021, tipo “**MENOR PREÇO POR ITEM**” cujo objeto é o Registro de Preços para aquisição de estabilizadores e outros. RATIFICO a adjudicação dos itens do objeto licitado em favor das empresas, conforme seguem:

| | | |
|---|---|------------|
| 1 | ESPAÇO 2 TECNOLOGIA E INFORMÁTICA LTDA – ME CNPJ: 09.066.243/0001-05 | R\$ 89,00 |
| 2 | BRISALIMP DISTRIBUIDORA DE PEÇAS EQUIPAMENTOS E SERVIÇOS LTDA, CNPJ: 37.515.937/0001-00 | R\$ 248,00 |
| 3 | MICNET TECNOLOGIA E COMÉRCIO DE INFORMÁTICA EIRELI CNPJ: 18.587.217/0001-05 | R\$ 445,00 |
| 4 | COTITECH COMERCIAL EIRELI CNPJ: 32.303.908/0001-60 | R\$ 900,00 |
| 5 | BRISALIMP DISTRIBUIDORA DE PEÇAS EQUIPAMENTOS E SERVIÇOS LTDA, CNPJ: 37.515.937/0001-00 | R\$ 425,00 |

O total licitado perfaz o valor de R\$ 116.100,00 (cento e dezesseis mil e cem reais).

Autorizo a emissão das atas de Registro de Preços

em favor das empresas detentoras.

Bertioiga, 18 de novembro de 2021.

Gustavo Ramos Melo
 Secretário de Governo e Gestão

TERMO DE HOMOLOGAÇÃO E ADJUDICAÇÃO - RETIFICADO

PREGÃO PRESENCIAL Nº 11/2021 - RETIFICADO

PROCESSO Nº 4663/2020

No uso de minhas atribuições legais, de acordo com o Decreto nº 2.665 de 02/01/2017, após examinar minuciosamente toda documentação relativa ao Pregão Presencial n.º 11/2021.

RESOLVO:

Com fundamento na Lei Federal nº 10.520 de 17 de julho de 2002, Decreto Municipal nº 1122/06 e 1152/06, e Lei 8666/93 e suas posteriores alterações, **HOMOLOGO** o procedimento licitatório na modalidade Pregão Presencial sob n.º 11/2021, tipo “**MENOR PREÇO POR ITEM**” cujo objeto é o Registro de Preços para eventual aquisição de material de papelaria, para uso das Unidades Escolares Municipais de Bertioiga.

RATIFICO a adjudicação dos itens do objeto licitado em favor das empresas, conforme seguem:

COTA PRINCIPAL:

| Item | EMPRESA | PREÇO UNIT. R\$ |
|------|---|-----------------|
| 01 | MGSERV GESTÃO AMBIENTAL EM TECNOLOGIA SUSTENTÁVEIS LTDA – CNPJ: 28.239.961/0001-72 | 4,70 |
| 08 | MGSERV GESTÃO AMBIENTAL EM TECNOLOGIA SUSTENTÁVEIS LTDA – CNPJ: 28.239.961/0001-72 | 13,30 |
| 09 | DALEN SUPRIMENTOS PARA INFORMÁTICA E PAPELARIA EIRELI, CNPJ 22.791.023/0001-02 | 18,23 |
| 10 | MGSERV GESTÃO AMBIENTAL EM TECNOLOGIA SUSTENTÁVEIS LTDA – CNPJ: 28.239.961/0001-72 | 31,00 |
| 11 | MGSERV GESTÃO AMBIENTAL EM TECNOLOGIA SUSTENTÁVEIS LTDA – CNPJ: 28.239.961/0001-72 | 31,00 |
| 13 | LC COMERCIAL EIRELI-EPP, CNPJ 27.106.398/0001-00 | 3,17 |
| 14 | ORLA DISTRIBUIDORA DE PRODUTOS EIRELI, CNPJ 04.013.164/0001-04 | 1,40 |
| 16 | MCG INDÚSTRIA E COMERCIO DE PRODUTOS, SUSTENTÁVEIS EIRELI, CNPJ 32.190.759/0001-70 | 4,45 |
| 17 | DALEN SUPRIMENTOS PARA INFORMÁTICA E PAPELARIA EIRELI, CNPJ 22.791.023/0001-02 | 2,16 |
| 18 | DALEN SUPRIMENTOS PARA INFORMÁTICA E PAPELARIA EIRELI, CNPJ 22.791.023/0001-02 | 4,00 |
| 19 | DALEN SUPRIMENTOS PARA INFORMÁTICA E PAPELARIA EIRELI, CNPJ 22.791.023/0001-02 | 4,57 |
| 20 | LC COMERCIAL EIRELI-EPP, CNPJ 27.106.398/0001-00 | 2,75 |
| 21 | LC COMERCIAL EIRELI-EPP, CNPJ 27.106.398/0001-00 | 2,75 |
| 22 | MGSERV GESTAO AMBIENTAL EM TECNOLOGIAS, SUSTENTEAVEIS LTDA-EPP, CNPJ 28.239.961/0001-72 | 2,45 |
| 23 | MGSERV GESTAO AMBIENTAL EM TECNOLOGIAS SUSTENTEAVEIS LTDA-EPP, CNPJ 28.239.961/0001-72 | 18,00 |
| 24 | MGSERV GESTAO AMBIENTAL EM TECNOLOGIAS SUSTENTEAVEIS LTDA-EPP, CNPJ 28.239.961/0001-72 | 18,00 |
| 25 | SIMAPI COMERCIO, IMPORTAÇÃO E EXPORTAÇÃO LTDA-ME. CNPJ 01.080.347/0001-54 | 9,50 |
| 26 | SIMAPI COMERCIO, IMPORTAÇÃO E EXPORTAÇÃO LTDA-ME., CNPJ 01.080.347/0001-54 | 36,90 |
| 31 | MGSERV GESTAO AMBIENTAL EM TECNOLOGIAS SUSTENTEAVEIS LTDA-EPP, CNPJ 28.239.961/0001-72 | 18,00 |
| 32 | DALEN SUPRIMENTOS PARA INFORMÁTICA E PAPELARIA EIRELI, CNPJ 22.791.023/0001-02 | 3,32 |
| 33 | DALEN SUPRIMENTOS PARA INFORMÁTICA E PAPELARIA EIRELI, CNPJ 22.791.023/0001-02 | 2,97 |
| 34 | LC COMERCIAL EIRELI-EPP, CNPJ 27.106.398/0001-00 | 2,75 |

| | | |
|----|--|-------|
| 37 | ORLA DISTRIBUIDORA DE PRODUTOS EIRELI CNPJ 04.013.164/0001-04 | 23,70 |
| 38 | ORLA DISTRIBUIDORA DE PRODUTOS EIRELI CNPJ 04.013.164/0001-04 | 23,70 |
| 39 | ORLA DISTRIBUIDORA DE PRODUTOS EIRELI CNPJ 04.013.164/0001-04 | 23,70 |
| 40 | ORLA DISTRIBUIDORA DE PRODUTOS EIRELI CNPJ 04.013.164/0001-04 | 22,68 |
| 41 | ORLA DISTRIBUIDORA DE PRODUTOS EIRELI CNPJ 04.013.164/0001-04 | 22,68 |
| 42 | ORLA DISTRIBUIDORA DE PRODUTOS EIRELI CNPJ 04.013.164/0001-04 | 22,68 |
| 44 | MCG INDÚSTRIA E COMERCIO DE PRODUTOS SUSTENTÁVEIS EIRELI, CNPJ 32.190.759/0001-70 | 3,15 |
| 45 | MCG INDÚSTRIA E COMERCIO DE PRODUTOS SUSTENTÁVEIS EIRELI, CNPJ 32.190.759/0001-70 | 3,15 |
| 46 | LC COMERCIAL EIRELI-EPP, CNPJ 27.106.398/0001-00 | 3,60 |
| 49 | PROCOMP PRODUTOS E SERVIÇOS DE INFORMÁTICA LTDA CNPJ 51.920.700/0001-35 | 18,20 |
| 50 | MGSERV GESTAO AMBIENTAL EM TECNOLOGIAS SUSTENTEAVEIS LTDA-EPP, CNPJ 28.239.961/0001-72 | 12,00 |
| 52 | ORLA DISTRIBUIDORA DE PRODUTOS EIRELI CNPJ 04.013.164/0001-04 | 4,48 |
| 53 | MCG INDÚSTRIA E COMERCIO DE PRODUTOS SUSTENTÁVEIS EIRELI, CNPJ 32.190.759/0001-70 | 7,20 |
| 54 | MCG INDÚSTRIA E COMERCIO DE PRODUTOS SUSTENTÁVEIS EIRELI, CNPJ 32.190.759/0001-70 | 1,89 |
| 55 | LC COMERCIAL EIRELI-EPP, CNPJ 27.106.398/0001-00 | 0,69 |
| 56 | ORLA DISTRIBUIDORA DE PRODUTOS EIRELI CNPJ 04.013.164/0001-04 | 1,60 |
| 57 | MGSERV GESTAO AMBIENTAL EM TECNOLOGIAS SUSTENTEAVEIS LTDA-EPP CNPJ 28.239.961/0001-72 | 1,99 |
| 58 | MGSERV GESTAO AMBIENTAL EM TECNOLOGIAS SUSTENTEAVEIS LTDA-EPP CNPJ 28.239.961/0001-72 | 1,99 |
| 59 | MGSERV GESTAO AMBIENTAL EM TECNOLOGIAS SUSTENTEAVEIS LTDA-EPP CNPJ 28.239.961/0001-72 | 1,99 |
| 60 | DALEN SUPRIMENTOS PARA INFORMÁTICA E PAPELARIA EIRELI, CNPJ 22.791.023/0001-02 | 2,30 |
| 61 | SIMAPI COMERCIO, IMPORTAÇÃO E EXPORTAÇÃO LTDA-ME, CNPJ 01.080.347/0001-54 | 1,11 |
| 63 | MGSERV GESTAO AMBIENTAL EM TECNOLOGIAS SUSTENTEAVEIS LTDA-EPP CNPJ 28.239.961/0001-72 | 17,00 |

| | | |
|----|---|-------|
| 64 | MGSERV GESTAO AMBIENTAL EM TECNOLOGIAS SUSTENTEAVEIS LTDA-EPP CNPJ 28.239.961/0001-72 | 0,60 |
| 65 | DALEN SUPRIMENTOS PARA INFORMATICA E PAPELARIA EIRELI, CNP 22.791.023/0001-02 | 16,20 |
| 66 | MGSERV GESTAO AMBIENTAL EM TECNOLOGIAS SUSTENTEAVEIS LTDA-EPP, CNPJ 28.239.961/0001-72 | 2,90 |
| 68 | MCG INDÚSTRIA E COMERCIO DE PRODUTOS SUSTENTÁVEIS EIRELI, CNPJ 32.190.759/0001-70 | 3,45 |
| 70 | SIMAPI COMERCIO, IMPORTAÇÃO E EXPORTAÇÃO LTDA-ME CNPJ 01.080.347/0001-54 | 9,56 |
| 71 | SIMAPI COMERCIO, IMPORTAÇÃO E EXPORTAÇÃO LTDA-ME, CNPJ 01.080.347/0001-54 | 9,56 |
| 72 | SIMAPI COMERCIO, IMPORTAÇÃO E EXPORTAÇÃO LTDA-ME, CNPJ 01.080.347/0001-54 | 9,56 |
| 73 | DALEN SUPRIMENTOS PARA INFORMATICA E PAPELARIA EIRELI, CNP 22.791.023/0001-02 | 0,41 |
| 74 | DALEN SUPRIMENTOS PARA INFORMATICA E PAPELARIA EIRELI, CNP 22.791.023/0001-02 | 2,44 |
| 75 | MGSERV GESTAO AMBIENTAL EM TECNOLOGIAS SUSTENTEAVEIS LTDA-EPP, CNPJ 28.239.961/0001-72 | 14,00 |
| 76 | MCG INDÚSTRIA E COMERCIO DE PRODUTOS SUSTENTÁVEIS EIRELI, CNPJ 32.190.759/0001-70 | 5,10 |
| 77 | LC COMERCIAL EIRELI-EPP, CNPJ 27.106.398/0001-00 | 5,09 |
| 78 | LC COMERCIAL EIRELI-EPP, CNPJ 27.106.398/0001-00 | 5,09 |
| 79 | LC COMERCIAL EIRELI-EPP, CNPJ 27.106.398/0001-00 | 5,09 |
| 80 | LC COMERCIAL EIRELI-EPP, CNPJ 27.106.398/0001-00 | 5,09 |
| 81 | MGSERV GESTAO AMBIENTAL EM TECNOLOGIAS SUSTENTEAVEIS LTDA-EPP, CNPJ 28.239.961/0001-72 | 25,00 |
| 82 | MGSERV GESTAO AMBIENTAL EM TECNOLOGIAS SUSTENTEAVEIS LTDA-EPP, CNPJ 28.239.961/0001-72 | 18,50 |
| 83 | LC COMERCIAL EIRELI-EPP, CNPJ 27.106.398/0001-00 | 0,08 |
| 84 | LC COMERCIAL EIRELI-EPP, CNPJ 27.106.398/0001-00 | 0,16 |
| 85 | LC COMERCIAL EIRELI-EPP, CNPJ 27.106.398/0001-00 | 0,43 |
| 86 | LC COMERCIAL EIRELI-EPP, CNPJ 27.106.398/0001-00 | 0,59 |
| 87 | 13 A INFORMÁTICA E MATERIAL DE ESCRITÓRIO LTDA CNPJ 13.328.409/0001-83 | 14,38 |
| 88 | DALEN SUPRIMENTOS PARA INFORMATICA E PAPELARIA EIRELI, CNP 22.791.023/0001-02 | 1,76 |
| 89 | LC COMERCIAL EIRELI-EPP, CNPJ 27.106.398/0001-00 | 1,78 |
| 90 | MGSERV GESTAO AMBIENTAL EM TECNOLOGIAS SUSTENTEAVEIS LTDA-EPP, CNPJ 28.239.961/0001-72 | 7,75 |

| | | |
|-----|---|-------|
| 92 | MGSERV GESTAO AMBIENTAL EM TECNOLOGIAS SUSTENTEAVEIS LTDA-EPP, CNPJ 28.239.961/0001-72 | 0,81 |
| 93 | MGSERV GESTAO AMBIENTAL EM TECNOLOGIAS SUSTENTEAVEIS LTDA-EPP, CNPJ 28.239.961/0001-72 | 1,10 |
| 94 | MGSERV GESTAO AMBIENTAL EM TECNOLOGIAS SUSTENTEAVEIS LTDA-EPP, CNPJ 28.239.961/0001-72 | 1,55 |
| 95 | MGSERV GESTAO AMBIENTAL EM TECNOLOGIAS SUSTENTEAVEIS LTDA-EPP, CNPJ 28.239.961/0001-72 | 2,10 |
| 96 | LC COMERCIAL EIRELI-EPP, CNPJ 27.106.398/0001-00 | 0,96 |
| 104 | DALEN SUPRIMENTOS PARA INFORMATICA E PAPELARIA EIRELI, CNP 22.791.023/0001-02 | 1,66 |
| 105 | DALEN SUPRIMENTOS PARA INFORMATICA E PAPELARIA EIRELI, CNP 22.791.023/0001-02 | 1,66 |
| 106 | DALEN SUPRIMENTOS PARA INFORMATICA E PAPELARIA EIRELI, CNP 22.791.023/0001-02 | 1,66 |
| 107 | DALEN SUPRIMENTOS PARA INFORMATICA E PAPELARIA EIRELI, CNP 22.791.023/0001-02 | 1,66 |
| 108 | DALEN SUPRIMENTOS PARA INFORMATICA E PAPELARIA EIRELI, CNP 22.791.023/0001-02 | 1,66 |
| 109 | DALEN SUPRIMENTOS PARA INFORMATICA E PAPELARIA EIRELI, CNP 22.791.023/0001-02 | 1,66 |
| 110 | DALEN SUPRIMENTOS PARA INFORMATICA E PAPELARIA EIRELI, CNP 22.791.023/0001-02 | 1,66 |
| 111 | DALEN SUPRIMENTOS PARA INFORMATICA E PAPELARIA EIRELI, CNP 22.791.023/0001-02 | 1,66 |
| 112 | ORLA DISTRIBUIDORA DE PRODUTOS EIRELI CNPJ 04.013.164/0001-04 | 3,43 |
| 113 | MGSERV GESTAO AMBIENTAL EM TECNOLOGIAS SUSTENTEAVEIS LTDA-EPP, CNPJ 28.239.961/0001-72 | 4,70 |
| 115 | DALEN SUPRIMENTOS PARA INFORMATICA E PAPELARIA EIRELI, CNP 22.791.023/0001-02 | 1,66 |
| 116 | DALEN SUPRIMENTOS PARA INFORMATICA E PAPELARIA EIRELI, CNP 22.791.023/0001-02 | 1,66 |
| 117 | DALEN SUPRIMENTOS PARA INFORMATICA E PAPELARIA EIRELI, CNP 22.791.023/0001-02 | 1,66 |
| 118 | DALEN SUPRIMENTOS PARA INFORMATICA E PAPELARIA EIRELI, CNP 22.791.023/0001-02 | 1,66 |
| 119 | PROCOMP PRODUTOS E SERVIÇOS DE INFORMÁTICA LTDA, CNPJ 51.920.700/0001-35 | 18,20 |
| 120 | PROCOMP PRODUTOS E SERVIÇOS DE INFORMÁTICA LTDA CNPJ 51.920.700/0001-35 | 18,20 |
| 122 | MULTIPAPER DISTRIBUIDORA DE PAPÉIS LTDA CNPJ 26.976.381/0005-66 | 42,00 |
| 129 | ORLA DISTRIBUIDORA DE PRODUTOS EIRELI CNPJ 04.013.164/0001-04 | 12,50 |

| | | |
|-----|--|-------|
| 130 | ORLA DISTRIBUIDORA DE PRODUTOS EIRELI CNPJ 04.013.164/0001-04 | 12,50 |
| 131 | ORLA DISTRIBUIDORA DE PRODUTOS EIRELI CNPJ 04.013.164/0001-04 | 12,50 |
| 132 | ORLA DISTRIBUIDORA DE PRODUTOS EIRELI CNPJ 04.013.164/0001-04 | 12,50 |
| 133 | ORLA DISTRIBUIDORA DE PRODUTOS EIRELI CNPJ 04.013.164/0001-04 | 12,50 |
| 134 | ORLA DISTRIBUIDORA DE PRODUTOS EIRELI CNPJ 04.013.164/0001-04 | 12,50 |
| 135 | ORLA DISTRIBUIDORA DE PRODUTOS EIRELI CNPJ 04.013.164/0001-04 | 12,50 |
| 136 | ORLA DISTRIBUIDORA DE PRODUTOS EIRELI CNPJ 04.013.164/0001-04 | 12,50 |
| 137 | ORLA DISTRIBUIDORA DE PRODUTOS EIRELI CNPJ 04.013.164/0001-04 | 12,50 |
| 138 | ORLA DISTRIBUIDORA DE PRODUTOS EIRELI CNPJ 04.013.164/0001-04 | 12,50 |
| 139 | ORLA DISTRIBUIDORA DE PRODUTOS EIRELI CNPJ 04.013.164/0001-04 | 10,25 |
| 140 | ORLA DISTRIBUIDORA DE PRODUTOS EIRELI CNPJ 04.013.164/0001-04 | 10,25 |
| 141 | ORLA DISTRIBUIDORA DE PRODUTOS EIRELI CNPJ 04.013.164/0001-04 | 10,25 |
| 142 | ORLA DISTRIBUIDORA DE PRODUTOS EIRELI CNPJ 04.013.164/0001-04 | 10,25 |
| 143 | ORLA DISTRIBUIDORA DE PRODUTOS EIRELI CNPJ 04.013.164/0001-04 | 10,25 |
| 144 | ORLA DISTRIBUIDORA DE PRODUTOS EIRELI CNPJ 04.013.164/0001-04 | 10,25 |
| 145 | ORLA DISTRIBUIDORA DE PRODUTOS EIRELI CNPJ 04.013.164/0001-04 | 10,25 |
| 146 | ORLA DISTRIBUIDORA DE PRODUTOS EIRELI CNPJ 04.013.164/0001-04 | 10,25 |
| 147 | ORLA DISTRIBUIDORA DE PRODUTOS EIRELI CNPJ 04.013.164/0001-04 | 10,25 |
| 155 | DALEN SUPRIMENTOS PARA INFORMATICA E PAPELARIA EIRELI, CNP 22.791.023/0001-02 | 1,66 |
| 156 | DALEN SUPRIMENTOS PARA INFORMATICA E PAPELARIA EIRELI, CNP 22.791.023/0001-02 | 1,66 |
| 157 | DALEN SUPRIMENTOS PARA INFORMATICA E PAPELARIA EIRELI, CNP 22.791.023/0001-02 | 31,05 |
| 158 | MGSERV GESTAO AMBIENTAL EM TECNOLOGIAS SUSTENTEAVEIS LTDA-EPP, CNPJ 28.239.961/0001-72 | 0,53 |
| 159 | LC COMERCIAL EIRELI-EPP, CNPJ 27.106.398/0001-00 | 7,08 |

| | | |
|-----|--|-------|
| 160 | MGSERV GESTAO AMBIENTAL EM TECNOLOGIAS SUSTENTEAVEIS LTDA-EPP, CNPJ 28.239.961/0001-72 | 19,00 |
| 162 | LC COMERCIAL EIRELI-EPP, CNPJ 27.106.398/0001-00 | 2,31 |
| 163 | MGSERV GESTAO AMBIENTAL EM TECNOLOGIAS SUSTENTEAVEIS LTDA-EPP, CNPJ 28.239.961/0001-72 | 3,80 |
| 164 | MGSERV GESTAO AMBIENTAL EM TECNOLOGIAS SUSTENTEAVEIS LTDA-EPP, CNPJ 28.239.961/0001-72 | 2,79 |
| 165 | DALEN SUPRIMENTOS PARA INFORMATICA E PAPELARIA EIRELI, CNP 22.791.023/0001-02 | 2,98 |
| 166 | DALEN SUPRIMENTOS PARA INFORMATICA E PAPELARIA EIRELI, CNP 22.791.023/0001-02 | 3,33 |
| 167 | DALEN SUPRIMENTOS PARA INFORMATICA E PAPELARIA EIRELI, CNP 22.791.023/0001-02 | 2,39 |
| 168 | LC COMERCIAL EIRELI-EPP, CNPJ 27.106.398/0001-00 | 26,85 |
| 169 | DALEN SUPRIMENTOS PARA INFORMATICA E PAPELARIA EIRELI, CNP 22.791.023/0001-02 | 2,70 |
| 170 | MGSERV GESTAO AMBIENTAL EM TECNOLOGIAS SUSTENTEAVEIS LTDA-EPP, CNPJ 28.239.961/0001-72 | 3,10 |
| 171 | MGSERV GESTAO AMBIENTAL EM TECNOLOGIAS SUSTENTEAVEIS LTDA-EPP, CNPJ 28.239.961/0001-72 | 3,10 |
| 172 | MGSERV GESTAO AMBIENTAL EM TECNOLOGIAS SUSTENTEAVEIS LTDA-EPP, CNPJ 28.239.961/0001-72 | 3,10 |
| 173 | MGSERV GESTAO AMBIENTAL EM TECNOLOGIAS SUSTENTEAVEIS LTDA-EPP, CNPJ 28.239.961/0001-72 | 3,10 |
| 174 | MGSERV GESTAO AMBIENTAL EM TECNOLOGIAS SUSTENTEAVEIS LTDA-EPP, CNPJ 28.239.961/0001-72 | 3,10 |
| 175 | MGSERV GESTAO AMBIENTAL EM TECNOLOGIAS SUSTENTEAVEIS LTDA-EPP, CNPJ 28.239.961/0001-72 | 3,10 |
| 176 | MGSERV GESTAO AMBIENTAL EM TECNOLOGIAS SUSTENTEAVEIS LTDA-EPP, CNPJ 28.239.961/0001-72 | 1,40 |
| 177 | MCG INDÚSTRIA E COMERCIO DE PRODUTOS SUSTENTÁVEIS EIRELI, CNPJ 32.190.759/0001-70 | 13,90 |
| 178 | ORLA DISTRIBUIDORA DE PRODUTOS EIRELI, CNPJ 04.013.164/0001-04 | 7,42 |
| 179 | ORLA DISTRIBUIDORA DE PRODUTOS EIRELI, CNPJ 04.013.164/0001-04 | 7,00 |
| 180 | MGSERV GESTAO AMBIENTAL EM TECNOLOGIAS SUSTENTEAVEIS LTDA-EPP, CNPJ 28.239.961/0001-72 | 0,23 |
| 181 | DALEN SUPRIMENTOS PARA INFORMATICA E PAPELARIA EIRELI, CNP 22.791.023/0001-02 | 3,65 |

| | | |
|-----|---|--------|
| 182 | SIMAPI COMERCIO, IMPORTAÇÃO E EXPORTAÇÃO LTDA-ME, CNPJ 01.080.347/0001-54 | 7,15 |
| 183 | SIMAPI COMERCIO, IMPORTAÇÃO E EXPORTAÇÃO LTDA-ME, CNPJ 01.080.347/0001-54 | 2,65 |
| 184 | DALEN SUPRIMENTOS PARA INFORMATICA E PAPELARIA EIRELI, CNP 22.791.023/0001-02 | 25,65 |
| 185 | ORLA DISTRIBUIDORA DE PRODUTOS EIRELI CNPJ 04.013.164/0001-04 | 30,80 |
| 186 | MGSERV GESTAO AMBIENTAL EM TECNOLOGIAS SUSTENTEAVEIS LTDA-EPP CNPJ 28.239.961/0001-72 | 4,00 |
| 187 | MGSERV GESTAO AMBIENTAL EM TECNOLOGIAS SUSTENTEAVEIS LTDA-EPP CNPJ 28.239.961/0001-72 | 8,60 |
| 188 | LC COMERCIAL EIRELI-EPP CNPJ 27.106.398/0001-00 | 3,44 |
| 190 | MCG INDÚSTRIA E COMERCIO DE PRODUTOS SUSTENTÁVEIS EIRELI CNPJ 32.190.759/0001-70 | 2,30 |
| 192 | MGSERV GESTAO AMBIENTAL EM TECNOLOGIAS SUSTENTEAVEIS LTDA-EPP CNPJ 28.239.961/0001-72 | 1,80 |
| 193 | MGSERV GESTAO AMBIENTAL EM TECNOLOGIAS SUSTENTEAVEIS LTDA-EPP CNPJ 28.239.961/0001-72 | 1,80 |
| 194 | MGSERV GESTAO AMBIENTAL EM TECNOLOGIAS SUSTENTEAVEIS LTDA-EPP CNPJ 28.239.961/0001-72 | 1,80 |
| 195 | MGSERV GESTAO AMBIENTAL EM TECNOLOGIAS SUSTENTEAVEIS LTDA-EPP CNPJ 28.239.961/0001-72 | 1,80 |
| 196 | MGSERV GESTAO AMBIENTAL EM TECNOLOGIAS SUSTENTEAVEIS LTDA-EPP CNPJ 28.239.961/0001-72 | 1,80 |
| 197 | MGSERV GESTAO AMBIENTAL EM TECNOLOGIAS SUSTENTEAVEIS LTDA-EPP CNPJ 28.239.961/0001-72 | 1,80 |
| 198 | DALEN SUPRIMENTOS PARA INFORMATICA E PAPELARIA EIRELI, CNP 22.791.023/0001-02 | 12,43 |
| 199 | DALEN SUPRIMENTOS PARA INFORMATICA E PAPELARIA EIRELI, CNP 22.791.023/0001-02 | 12,43 |
| 200 | DALEN SUPRIMENTOS PARA INFORMATICA E PAPELARIA EIRELI, CNP 22.791.023/0001-02 | 12,43 |
| 201 | DALEN SUPRIMENTOS PARA INFORMATICA E PAPELARIA EIRELI, CNP 22.791.023/0001-02 | 12,43 |
| 202 | DALEN SUPRIMENTOS PARA INFORMATICA E PAPELARIA EIRELI, CNP 22.791.023/0001-02 | 12,43 |
| 203 | MCG INDÚSTRIA E COMERCIO DE PRODUTOS SUSTENTÁVEIS EIRELI, CNPJ 32.190.759/0001-70 | 365,00 |

| | | |
|-----|--|--------|
| 204 | MCG INDÚSTRIA E COMERCIO DE PRODUTOS SUSTENTÁVEIS EIRELI, CNPJ 32.190.759/0001-70 | 290,00 |
| 205 | MCG INDÚSTRIA E COMERCIO DE PRODUTOS SUSTENTÁVEIS EIRELI, CNPJ 32.190.759/0001-70 | 290,00 |
| 206 | MGSERV GESTAO AMBIENTAL EM TECNOLOGIAS SUSTENTEAVEIS LTDA-EPP, CNPJ 28.239.961/0001-72 | 20,00 |
| 207 | MGSERV GESTAO AMBIENTAL EM TECNOLOGIAS SUSTENTEAVEIS LTDA-EPP CNPJ 28.239.961/0001-72 | 20,00 |
| 208 | MGSERV GESTAO AMBIENTAL EM TECNOLOGIAS SUSTENTEAVEIS LTDA-EPP CNPJ 28.239.961/0001-72 | 20,00 |
| 209 | MGSERV GESTAO AMBIENTAL EM TECNOLOGIAS SUSTENTEAVEIS LTDA-EPP CNPJ 28.239.961/0001-72 | 20,00 |
| 210 | MGSERV GESTAO AMBIENTAL EM TECNOLOGIAS SUSTENTEAVEIS LTDA-EPP CNPJ 28.239.961/0001-72 | 20,00 |
| 211 | MGSERV GESTAO AMBIENTAL EM TECNOLOGIAS SUSTENTEAVEIS LTDA-EPP CNPJ 28.239.961/0001-72 | 20,00 |
| 212 | ORLA DISTRIBUIDORA DE PRODUTOS EIRELI CNPJ 04.013.164/0001-04 | 57,40 |
| 213 | SIMAPI COMERCIO, IMPORTAÇÃO E EXPORTAÇÃO LTDA-ME, CNPJ 01.080.347/0001-54 | 30,77 |
| 214 | SIMAPI COMERCIO, IMPORTAÇÃO E EXPORTAÇÃO LTDA-ME, CNPJ 01.080.347/0001-54 | 30,77 |
| 215 | SIMAPI COMERCIO, IMPORTAÇÃO E EXPORTAÇÃO LTDA-ME, CNPJ 01.080.347/0001-54 | 30,77 |
| 216 | SIMAPI COMERCIO, IMPORTAÇÃO E EXPORTAÇÃO LTDA-ME, CNPJ 01.080.347/0001-54 | 30,77 |
| 217 | SIMAPI COMERCIO, IMPORTAÇÃO E EXPORTAÇÃO LTDA-ME, CNPJ 01.080.347/0001-54 | 30,77 |
| 218 | SIMAPI COMERCIO, IMPORTAÇÃO E EXPORTAÇÃO LTDA-ME, CNPJ 01.080.347/0001-54 | 30,77 |
| 219 | SIMAPI COMERCIO, IMPORTAÇÃO E EXPORTAÇÃO LTDA-ME, CNPJ 01.080.347/0001-54 | 30,77 |
| 220 | SIMAPI COMERCIO, IMPORTAÇÃO E EXPORTAÇÃO LTDA-ME, CNPJ 01.080.347/0001-54 | 30,77 |
| 221 | SIMAPI COMERCIO, IMPORTAÇÃO E EXPORTAÇÃO LTDA-ME, CNPJ 01.080.347/0001-54 | 30,77 |
| 222 | ORLA DISTRIBUIDORA DE PRODUTOS EIRELI CNPJ 04.013.164/0001-04 | 57,40 |
| 223 | ORLA DISTRIBUIDORA DE PRODUTOS EIRELI CNPJ 04.013.164/0001-04 | 57,40 |
| 224 | ORLA DISTRIBUIDORA DE PRODUTOS EIRELI CNPJ 04.013.164/0001-04 | 57,40 |

COTA RESERVADA:

| Item | EMPRESA | PREÇO UNIT. R\$ |
|------|--|-----------------|
| 02 | MGSERV GESTAO AMBIENTAL EM TECNOLOGIAS SUSTENTEAVEIS LTDA-EPP, CNPJ 28.239.961/0001-72 | 14,90 |
| 03 | DALEN SUPRIMENTOS PARA INFORMATICA E PAPELARIA EIRELI, CNP 22.791.023/0001-02 | 1,16 |
| 04 | DALEN SUPRIMENTOS PARA INFORMATICA E PAPELARIA EIRELI, CNP 22.791.023/0001-02 | 1,16 |
| 05 | DALEN SUPRIMENTOS PARA INFORMATICA E PAPELARIA EIRELI, CNP 22.791.023/0001-02 | 1,16 |
| 06 | DALEN SUPRIMENTOS PARA INFORMATICA E PAPELARIA EIRELI, CNP 22.791.023/0001-02 | 1,16 |
| 07 | DALEN SUPRIMENTOS PARA INFORMATICA E PAPELARIA EIRELI, CNP 22.791.023/0001-02 | 1,16 |
| 15 | DALEN SUPRIMENTOS PARA INFORMATICA E PAPELARIA EIRELI, CNP 22.791.023/0001-02 | 1,15 |
| 27 | MGSERV GESTAO AMBIENTAL EM TECNOLOGIAS SUSTENTEAVEIS LTDA-EPP, CNPJ 28.239.961/0001-72 | 7,70 |
| 28 | LC COMERCIAL EIRELI-EPP, CNPJ 27.106.398/0001-00 | 15,86 |
| 29 | DALEN SUPRIMENTOS PARA INFORMATICA E PAPELARIA EIRELI, CNP 22.791.023/0001-02 | 3,51 |
| 30 | DALEN SUPRIMENTOS PARA INFORMATICA E PAPELARIA EIRELI, CNP 22.791.023/0001-02 | 10,80 |
| 35 | RVN DISTRIBUIDORA DE PRODUTOS EIRELI, CNPJ 14.459.158/0001-39 | 23,10 |
| 36 | MGSERV GESTAO AMBIENTAL EM TECNOLOGIAS SUSTENTEAVEIS LTDA-EPP, CNPJ 28.239.961/0001-72 | 55,00 |
| 43 | DALEN SUPRIMENTOS PARA INFORMATICA E PAPELARIA EIRELI, CNP 22.791.023/0001-02 | 3,27 |
| 47 | MGSERV GESTAO AMBIENTAL EM TECNOLOGIAS SUSTENTEAVEIS LTDA-EPP, CNPJ 28.239.961/0001-72 | 0,22 |
| 51 | MCG INDÚSTRIA E COMERCIO DE PRODUTOS SUSTENTÁVEIS EIRELI, CNPJ 32.190.759/0001-70 | 99,50 |
| 62 | MGSERV GESTAO AMBIENTAL EM TECNOLOGIAS SUSTENTEAVEIS LTDA-EPP, CNPJ 28.239.961/0001-72 | 9,00 |
| 67 | MGSERV GESTAO AMBIENTAL EM TECNOLOGIAS SUSTENTEAVEIS LTDA-EPP, CNPJ 28.239.961/0001-72 | 2,35 |
| 69 | MGSERV GESTAO AMBIENTAL EM TECNOLOGIAS SUSTENTEAVEIS LTDA-EPP, CNPJ 28.239.961/0001-72 | 0,36 |
| 91 | MGSERV GESTAO AMBIENTAL EM TECNOLOGIAS SUSTENTEAVEIS LTDA-EPP, CNPJ 28.239.961/0001-72 | 2,90 |
| 97 | MGSERV GESTAO AMBIENTAL EM TECNOLOGIAS SUSTENTEAVEIS LTDA-EPP, CNPJ 28.239.961/0001-72 | 2,60 |

| | | |
|-----|--|-------|
| 98 | MGSERV GESTAO AMBIENTAL EM TECNOLOGIAS SUSTENTEAVEIS LTDA-EPP, CNPJ 28.239.961/0001-72 | 2,60 |
| 99 | MGSERV GESTAO AMBIENTAL EM TECNOLOGIAS SUSTENTEAVEIS LTDA-EPP, CNPJ 28.239.961/0001-72 | 2,60 |
| 100 | MGSERV GESTAO AMBIENTAL EM TECNOLOGIAS SUSTENTEAVEIS LTDA-EPP, CNPJ 28.239.961/0001-72 | 2,60 |
| 101 | MGSERV GESTAO AMBIENTAL EM TECNOLOGIAS SUSTENTEAVEIS LTDA-EPP, CNPJ 28.239.961/0001-72 | 2,60 |
| 102 | MGSERV GESTAO AMBIENTAL EM TECNOLOGIAS SUSTENTEAVEIS LTDA-EPP, CNPJ 28.239.961/0001-72 | 2,60 |
| 103 | MGSERV GESTAO AMBIENTAL EM TECNOLOGIAS SUSTENTEAVEIS LTDA-EPP, CNPJ 28.239.961/0001-72 | 2,60 |
| 121 | DALEN SUPRIMENTOS PARA INFORMATICA E PAPELARIA EIRELI, CNP 22.791.023/0001-02 | 2,08 |
| 123 | RVN DISTRIBUIDORA DE PRODUTOS EIRELI, CNPJ 14.459.158/0001-39 | 23,80 |
| 124 | RVN DISTRIBUIDORA DE PRODUTOS EIRELI, CNPJ 14.459.158/0001-39 | 20,30 |
| 125 | RVN DISTRIBUIDORA DE PRODUTOS EIRELI, CNPJ 14.459.158/0001-39 | 23,80 |
| 126 | RVN DISTRIBUIDORA DE PRODUTOS EIRELI, CNPJ 14.459.158/0001-39 | 23,80 |
| 127 | RVN DISTRIBUIDORA DE PRODUTOS EIRELI, CNPJ 14.459.158/0001-39 | 23,80 |
| 128 | RVN DISTRIBUIDORA DE PRODUTOS EIRELI, CNPJ 14.459.158/0001-39 | 23,80 |
| 161 | LC COMERCIAL EIRELI-EPP, CNPJ 27.106.398/0001-00 | 35,70 |
| 191 | DALEN SUPRIMENTOS PARA INFORMATICA E PAPELARIA EIRELI, CNP 22.791.023/0001-02 | 8,51 |

O total licitado perfaz o valor de R\$ 5.043.606,00 (Cinco milhões, quarenta e três mil e seiscentos e seis reais).

Os itens nº 12, 48, 114, 148, 149, 150, 151, 152, 153 e 154 restaram fracassados e o item 189 restou deserto, ficando para posterior aquisição.

Autorizo a emissão das atas de Registro de Preços em favor das empresas detentoras.

Bertioga, 22 de novembro de 2021.

Rubens Antônio Mandetta de Souza
Secretário de Educação

TERMO DE HOMOLOGAÇÃO E ADJUDICAÇÃO
PREGÃO PRESENCIAL Nº 31/2021 - RETIFICADO
PROCESSO Nº 2475/2021

No uso de minhas atribuições legais, de acordo com o Decreto nº 2.665 de 02/01/2017, após examinar minuciosamente toda documentação relativa ao Pregão Presencial Nº 31/2021 - RETIFICADO.

RESOLVO:

Com fundamento na Lei Federal nº 10.520 de 17 de julho de 2002, Decreto Municipal nº 1122/06 e 1152/06, e Lei 8666/93 e suas posteriores alterações, **HOMOLOGO** o procedimento licitatório na modalidade Pregão Presencial Nº 31/2021, tipo “**MENOR PREÇO POR QUILOMETRO RODADO**”, destinado à **contratação de empresa especializada na prestação de serviços de transporte escolar para os alunos matriculados na rede municipal de ensino de Bertiooga. RATIFICO** a adjudicação do objeto licitado em favor da empresa CITY TRANSPORTE URBANO GLOBAL LTDA, inscrita no CNPJ/MF sob nº 36.573.767/0001-57, pelo valor de R\$ 12.644.709,26 (doze milhões, seiscentos e quarenta e quatro mil, setecentos e nove reais e vinte e seis centavos).

Autorizo o empenho para fazer frente a contratação a elaboração do Termo de Contrato entre a Prefeitura e a empresa vencedora.

Bertiooga, 24 de novembro de 2021

Rubens Antônio Mandetta de Souza
Secretário de Educação

TERMO DE HOMOLOGAÇÃO E ADJUDICAÇÃO
PREGÃO PRESENCIAL Nº 85/2021
PROCESSO Nº 8050/2021

No uso de minhas atribuições legais, de acordo com o Decreto nº 2.665 de 02/01/2017, após examinar minuciosamente toda documentação relativa ao Pregão Presencial Nº 85/2021.

RESOLVO:

Com fundamento na Lei Federal nº 10.520 de 17 de julho de 2002, Decreto Municipal nº 1122/06 e 1152/06, e Lei 8666/93 e suas posteriores alterações, **HOMOLOGO** o procedimento licitatório na modalidade Pregão Presencial, sob Nº 85/2021, tipo “**MENOR PREÇO POR ITEM**” cujo objeto é o **registro de Preços para eventual aquisição de cobertores para as creches. RATIFICO** a adjudicação do objeto licitado em favor da empresa DILMA CORDEIRO DE SOUZA ME, inscrita no CNPJ/MF sob nº 11.184.380/0001-88, com o valor global de R\$ 420.000,00 (quatrocentos e vinte mil reais).

Autorizo a emissão da ata de Registro de Preços em favor da empresa detentora.

Bertiooga, 24 de novembro de 2021

Rubens Antônio Mandetta de Souza
Secretário de Educação

TERMO DE HOMOLOGAÇÃO E ADJUDICAÇÃO
PREGÃO PRESENCIAL N.º 67/2021
PROCESSO Nº 6461/2021

No uso de minhas atribuições legais, de acordo com o Decreto nº 2.665 de 02/01/2017, após examinar minuciosamente toda documentação relativa ao Pregão Presencial n.º **67/2021**.

RESOLVO:

Com fundamento na Lei Federal nº 10.520 de 17 de julho de 2002, Decreto Municipal nº 1122/06 e 1152/06, e Lei 8666/93 e suas posteriores alterações, **HOMOLOGO** o procedimento licitatório na modalidade Pregão Presencial sob n.º **67/2021**, tipo “**MENOR PREÇO POR ITEM**” cujo objeto é Registro de Preços para aquisição de materiais para aulas de Artes. **RATIFICO** a adjudicação dos itens do objeto licitado em favor das empresas, conforme segue:

Cota Principal:

| Item | EMPRESA | PREÇO UNIT. R\$ |
|------|--|-----------------|
| 02 | MGSERV GESTÃO AMBIENTAL EM TECNOLOGIAS SUSTENTAVEIS LTDA EPP, CNPJ: 28.239.961/0001-72 | 0,70 |
| 03 | MGSERV GESTÃO AMBIENTAL EM TECNOLOGIAS SUSTENTAVEIS LTDA EPP, CNPJ: 28.239.961/0001-72 | 15,60 |
| 04 | SIMAPI COMERCIO, IMPORTAÇÃO E EXPORTAÇÃO LTDA – ME, CNPJ: 01.080.347/0001-54 | 14,91 |
| 05 | CANAÃ DISTRIBUIDORA E COMERCIO DE PRODUTOS E ACESSÓRIOS, CNPJ: 21.278.096/0001-24 | 5,40 |
| 06 | CANAÃ DISTRIBUIDORA E COMERCIO DE PRODUTOS E ACESSÓRIOS, CNPJ: 21.278.096/0001-24 | 2,71 |
| 07 | CANAÃ DISTRIBUIDORA E COMERCIO DE PRODUTOS E ACESSÓRIOS, CNPJ: 21.278.096/0001-24 | 2,71 |
| 08 | CANAÃ DISTRIBUIDORA E COMERCIO DE PRODUTOS E ACESSÓRIOS, CNPJ: 21.278.096/0001-24 | 2,71 |
| 09 | CANAÃ DISTRIBUIDORA E COMERCIO DE PRODUTOS E ACESSÓRIOS, CNPJ: 21.278.096/0001-24 | 2,71 |
| 10 | CANAÃ DISTRIBUIDORA E COMERCIO DE PRODUTOS E ACESSÓRIOS, CNPJ: 21.278.096/0001-24 | 2,71 |
| 11 | CANAÃ DISTRIBUIDORA E COMERCIO DE PRODUTOS E ACESSÓRIOS, CNPJ: 21.278.096/0001-24 | 2,71 |
| 12 | CANAÃ DISTRIBUIDORA E COMERCIO DE PRODUTOS E ACESSÓRIOS, CNPJ: 21.278.096/0001-24 | 2,71 |
| 13 | CANAÃ DISTRIBUIDORA E COMERCIO DE PRODUTOS E ACESSÓRIOS, CNPJ: 21.278.096/0001-24 | 2,71 |
| 15 | MGSERV GESTÃO AMBIENTAL EM TECNOLOGIAS SUSTENTAVEIS LTDA EPP, CNPJ: 28.239.961/0001-72 | 1,05 |
| 17 | PROCOMP PRODUTOS E SERVIÇOS DE INFORMÁTICA LTDA CNPJ: 51.920.700/0001-35 | 31,20 |
| 18 | MGSERV GESTÃO AMBIENTAL EM TECNOLOGIAS SUSTENTAVEIS LTDA EPP, CNPJ: 28.239.961/0001-72 | 1,00 |
| 19 | MGSERV GESTÃO AMBIENTAL EM TECNOLOGIAS SUSTENTAVEIS LTDA EPP, CNPJ: 28.239.961/0001-72 | 1,10 |

| | | |
|----|--|--------------|
| 20 | MGSERV GESTÃO AMBIENTAL EM TECNOLOGIAS SUSTENTAVEIS LTDA EPP, CNPJ: 28.239.961/0001-72 | 1,20 |
| 21 | MGSERV GESTÃO AMBIENTAL EM TECNOLOGIAS SUSTENTAVEIS LTDA EPP, CNPJ: 28.239.961/0001-72 | 8,00 |
| 22 | MGSERV GESTÃO AMBIENTAL EM TECNOLOGIAS SUSTENTAVEIS LTDA EPP, CNPJ: 28.239.961/0001-72 | 8,20 |
| 24 | MGSERV GESTÃO AMBIENTAL EM TECNOLOGIAS SUSTENTAVEIS LTDA EPP, CNPJ: 28.239.961/0001-72 | 19,30 |
| 25 | MGSERV GESTÃO AMBIENTAL EM TECNOLOGIAS SUSTENTAVEIS LTDA EPP, CNPJ: 28.239.961/0001-72 | 19,00 |
| 26 | MGSERV GESTÃO AMBIENTAL EM TECNOLOGIAS SUSTENTAVEIS LTDA EPP, CNPJ: 28.239.961/0001-72 | 19,00 |
| 27 | MGSERV GESTÃO AMBIENTAL EM TECNOLOGIAS SUSTENTAVEIS LTDA EPP, CNPJ: 28.239.961/0001-72 | 19,00 |
| 28 | MGSERV GESTÃO AMBIENTAL EM TECNOLOGIAS SUSTENTAVEIS LTDA EPP, CNPJ: 28.239.961/0001-72 | 19,00 |
| 29 | MGSERV GESTÃO AMBIENTAL EM TECNOLOGIAS SUSTENTAVEIS LTDA EPP, CNPJ: 28.239.961/0001-72 | 19,00 |
| 30 | MGSERV GESTÃO AMBIENTAL EM TECNOLOGIAS SUSTENTAVEIS LTDA EPP, CNPJ: 28.239.961/0001-72 | 19,00 |
| 31 | MGSERV GESTÃO AMBIENTAL EM TECNOLOGIAS SUSTENTAVEIS LTDA EPP, CNPJ: 28.239.961/0001-72 | 19,00 |
| 32 | MGSERV GESTÃO AMBIENTAL EM TECNOLOGIAS SUSTENTAVEIS LTDA EPP, CNPJ: 28.239.961/0001-72 | 19,00 |
| 33 | MGSERV GESTÃO AMBIENTAL EM TECNOLOGIAS SUSTENTAVEIS LTDA EPP, CNPJ: 28.239.961/0001-72 | 9,00 |
| 34 | MGSERV GESTÃO AMBIENTAL EM TECNOLOGIAS SUSTENTAVEIS LTDA EPP, CNPJ: 28.239.961/0001-72 | 9,00 |
| 35 | MGSERV GESTÃO AMBIENTAL EM TECNOLOGIAS SUSTENTAVEIS LTDA EPP, CNPJ: 28.239.961/0001-72 | 9,00 |
| 36 | MGSERV GESTÃO AMBIENTAL EM TECNOLOGIAS SUSTENTAVEIS LTDA EPP, CNPJ: 28.239.961/0001-72 | 9,00 |
| 37 | MGSERV GESTÃO AMBIENTAL EM TECNOLOGIAS SUSTENTAVEIS LTDA EPP, CNPJ: 28.239.961/0001-72 | 9,00 |
| 38 | MGSERV GESTÃO AMBIENTAL EM TECNOLOGIAS SUSTENTAVEIS LTDA EPP, CNPJ: 28.239.961/0001-72 | 9,00 |
| 39 | MGSERV GESTÃO AMBIENTAL EM TECNOLOGIAS SUSTENTAVEIS LTDA EPP, CNPJ: 28.239.961/0001-72 | 9,00 |
| 40 | MGSERV GESTÃO AMBIENTAL EM TECNOLOGIAS SUSTENTAVEIS LTDA EPP, CNPJ: 28.239.961/0001-72 | 9,00 |
| 41 | MGSERV GESTÃO AMBIENTAL EM TECNOLOGIAS SUSTENTAVEIS LTDA EPP, CNPJ: 28.239.961/0001-72 | 9,00 |
| 43 | MGSERV GESTÃO AMBIENTAL EM TECNOLOGIAS SUSTENTAVEIS LTDA EPP, CNPJ: 28.239.961/0001-72 | 6,75 |
| 44 | LGA COMERCIAL E DISTRIBUIDORA, CNPJ: 17.336.461/0001-32 | 4,52 |

| | | |
|----|--|--------------|
| 45 | SIMAPI COMERCIO, IMPORTAÇÃO E EXPORTAÇÃO LTDA – ME, CNPJ: 01.080.347/0001-54 | 0,35 |
| 46 | SIMAPI COMERCIO, IMPORTAÇÃO E EXPORTAÇÃO LTDA – ME, CNPJ: 01.080.347/0001-54 | 0,35 |
| 47 | SIMAPI COMERCIO, IMPORTAÇÃO E EXPORTAÇÃO LTDA – ME, CNPJ: 01.080.347/0001-54 | 0,35 |
| 48 | SIMAPI COMERCIO, IMPORTAÇÃO E EXPORTAÇÃO LTDA – ME, CNPJ: 01.080.347/0001-54 | 0,35 |
| 49 | SIMAPI COMERCIO, IMPORTAÇÃO E EXPORTAÇÃO LTDA – ME, CNPJ: 01.080.347/0001-54 | 0,35 |
| 50 | SIMAPI COMERCIO, IMPORTAÇÃO E EXPORTAÇÃO LTDA – ME, CNPJ: 01.080.347/0001-54 | 0,35 |
| 51 | SIMAPI COMERCIO, IMPORTAÇÃO E EXPORTAÇÃO LTDA – ME, CNPJ: 01.080.347/0001-54 | 0,35 |
| 52 | SIMAPI COMERCIO, IMPORTAÇÃO E EXPORTAÇÃO LTDA – ME, CNPJ: 01.080.347/0001-54 | 0,35 |
| 53 | SIMAPI COMERCIO, IMPORTAÇÃO E EXPORTAÇÃO LTDA – ME, CNPJ: 01.080.347/0001-54 | 0,35 |
| 54 | SIMAPI COMERCIO, IMPORTAÇÃO E EXPORTAÇÃO LTDA – ME, CNPJ: 01.080.347/0001-54 | 0,35 |
| 55 | SIMAPI COMERCIO, IMPORTAÇÃO E EXPORTAÇÃO LTDA – ME, CNPJ: 01.080.347/0001-54 | 0,35 |
| 56 | SIMAPI COMERCIO, IMPORTAÇÃO E EXPORTAÇÃO LTDA – ME, CNPJ: 01.080.347/0001-54 | 3,35 |
| 58 | MGSERV GESTÃO AMBIENTAL EM TECNOLOGIAS SUSTENTAVEIS LTDA EPP, CNPJ: 28.239.961/0001-72 | 4,90 |
| 59 | PROGRESSÃO COMÉRCIO E SERVIÇOS EIRELI – ME CNPJ: 21.313.308/0001-67 | 8,00 |
| 60 | MGSERV GESTÃO AMBIENTAL EM TECNOLOGIAS SUSTENTAVEIS LTDA EPP, CNPJ: 28.239.961/0001-72 | 4,90 |
| 61 | PROGRESSÃO COMÉRCIO E SERVIÇOS EIRELI – ME CNPJ: 21.313.308/0001-67 | 3,50 |
| 62 | MGSERV GESTÃO AMBIENTAL EM TECNOLOGIAS SUSTENTAVEIS LTDA EPP, CNPJ: 28.239.961/0001-72 | 11,48 |
| 63 | MGSERV GESTÃO AMBIENTAL EM TECNOLOGIAS SUSTENTAVEIS LTDA EPP, CNPJ: 28.239.961/0001-72 | 11,48 |
| 64 | MGSERV GESTÃO AMBIENTAL EM TECNOLOGIAS SUSTENTAVEIS LTDA EPP, CNPJ: 28.239.961/0001-72 | 11,48 |
| 65 | MGSERV GESTÃO AMBIENTAL EM TECNOLOGIAS SUSTENTAVEIS LTDA EPP, CNPJ: 28.239.961/0001-72 | 11,48 |
| 66 | MGSERV GESTÃO AMBIENTAL EM TECNOLOGIAS SUSTENTAVEIS LTDA EPP, CNPJ: 28.239.961/0001-72 | 11,48 |
| 67 | MGSERV GESTÃO AMBIENTAL EM TECNOLOGIAS SUSTENTAVEIS LTDA EPP, CNPJ: 28.239.961/0001-72 | 11,48 |

| | | |
|----|--|-------|
| 68 | MGSERV GESTÃO AMBIENTAL EM TECNOLOGIAS SUSTENTAVEIS LTDA EPP, CNPJ: 28.239.961/0001-72 | 11,48 |
| 69 | MGSERV GESTÃO AMBIENTAL EM TECNOLOGIAS SUSTENTAVEIS LTDA EPP, CNPJ: 28.239.961/0001-72 | 11,48 |
| 70 | MGSERV GESTÃO AMBIENTAL EM TECNOLOGIAS SUSTENTAVEIS LTDA EPP, CNPJ: 28.239.961/0001-72 | 0,60 |
| 71 | SIMAPI COMERCIO, IMPORTAÇÃO E EXPORTAÇÃO LTDA – ME, , CNPJ: 01.080.347/0001-54 | 0,21 |
| 72 | SIMAPI COMERCIO, IMPORTAÇÃO E EXPORTAÇÃO LTDA – ME, , CNPJ: 01.080.347/0001-54 | 0,21 |
| 73 | SIMAPI COMERCIO, IMPORTAÇÃO E EXPORTAÇÃO LTDA – ME, , CNPJ: 01.080.347/0001-54 | 0,21 |
| 74 | SIMAPI COMERCIO, IMPORTAÇÃO E EXPORTAÇÃO LTDA – ME, , CNPJ: 01.080.347/0001-54 | 0,21 |
| 75 | SIMAPI COMERCIO, IMPORTAÇÃO E EXPORTAÇÃO LTDA – ME, , CNPJ: 01.080.347/0001-54 | 0,21 |
| 76 | SIMAPI COMERCIO, IMPORTAÇÃO E EXPORTAÇÃO LTDA – ME, , CNPJ: 01.080.347/0001-54 | 0,21 |
| 77 | SIMAPI COMERCIO, IMPORTAÇÃO E EXPORTAÇÃO LTDA – ME, , CNPJ: 01.080.347/0001-54 | 0,21 |
| 78 | SIMAPI COMERCIO, IMPORTAÇÃO E EXPORTAÇÃO LTDA – ME, , CNPJ: 01.080.347/0001-54 | 0,21 |
| 79 | SIMAPI COMERCIO, IMPORTAÇÃO E EXPORTAÇÃO LTDA – ME, , CNPJ: 01.080.347/0001-54 | 0,21 |
| 80 | SIMAPI COMERCIO, IMPORTAÇÃO E EXPORTAÇÃO LTDA – ME, , CNPJ: 01.080.347/0001-54 | 0,21 |
| 81 | SIMAPI COMERCIO, IMPORTAÇÃO E EXPORTAÇÃO LTDA – ME, , CNPJ: 01.080.347/0001-54 | 0,21 |
| 82 | SIMAPI COMERCIO, IMPORTAÇÃO E EXPORTAÇÃO LTDA – ME, , CNPJ: 01.080.347/0001-54 | 0,21 |
| 83 | SIMAPI COMERCIO, IMPORTAÇÃO E EXPORTAÇÃO LTDA – ME, , CNPJ: 01.080.347/0001-54 | 0,21 |
| 84 | MGSERV GESTÃO AMBIENTAL EM TECNOLOGIAS SUSTENTAVEIS LTDA EPP, CNPJ: 28.239.961/0001-72 | 6,90 |
| 85 | MGSERV GESTÃO AMBIENTAL EM TECNOLOGIAS SUSTENTAVEIS LTDA EPP, CNPJ: 28.239.961/0001-72 | 1,10 |
| 86 | MGSERV GESTÃO AMBIENTAL EM TECNOLOGIAS SUSTENTAVEIS LTDA EPP, CNPJ: 28.239.961/0001-72 | 1,30 |
| 87 | MGSERV GESTÃO AMBIENTAL EM TECNOLOGIAS SUSTENTAVEIS LTDA EPP, CNPJ: 28.239.961/0001-72 | 1,00 |
| 88 | SIMAPI COMERCIO, IMPORTAÇÃO E EXPORTAÇÃO LTDA – ME, CNPJ: 01.080.347/0001-54, | 5,40 |
| 89 | LGA COMERCIAL E DISTRIBUIDORA, CNPJ: 17.336.461/0001-32 | 4,65 |
| 90 | LGA COMERCIAL E DISTRIBUIDORA CNPJ: 17.336.461/0001-32 | 5,94 |
| 91 | LGA COMERCIAL E DISTRIBUIDORA CNPJ: 17.336.461/0001-32 | 6,38 |

| | | |
|-----|--|-------|
| 92 | DALEN SUPRIMENTOS PARA INFORMÁTICA E PAPELARIA EIRELI – EPP, CNPJ: 22.791.023/0001-02 | 1,92 |
| 93 | DALEN SUPRIMENTOS PARA INFORMÁTICA E PAPELARIA EIRELI – EPP, CNPJ: 22.791.023/0001-02 | 2,93 |
| 94 | DALEN SUPRIMENTOS PARA INFORMÁTICA E PAPELARIA EIRELI – EPP, CNPJ: 22.791.023/0001-02 | 3,97 |
| 95 | DALEN SUPRIMENTOS PARA INFORMÁTICA E PAPELARIA EIRELI – EPP, CNPJ: 22.791.023/0001-02 | 1,19 |
| 96 | DALEN SUPRIMENTOS PARA INFORMÁTICA E PAPELARIA EIRELI – EPP, CNPJ: 22.791.023/0001-02 | 1,56 |
| 97 | DALEN SUPRIMENTOS PARA INFORMÁTICA E PAPELARIA EIRELI – EPP, CNPJ: 22.791.023/0001-02 | 2,01 |
| 98 | DALEN SUPRIMENTOS PARA INFORMÁTICA E PAPELARIA EIRELI – EPP, CNPJ: 22.791.023/0001-02 | 2,19 |
| 99 | TROPIC'S COMERCIAL DE UTILIDADES DOMESTICAS EIRELI EPP, CNPJ: 64.650.583/0001-89 | 4,00 |
| 100 | DALEN SUPRIMENTOS PARA INFORMÁTICA E PAPELARIA EIRELI – EPP, CNPJ: 22.791.023/0001-02 | 6,06 |
| 101 | DALEN SUPRIMENTOS PARA INFORMÁTICA E PAPELARIA EIRELI – EPP, CNPJ: 22.791.023/0001-02 | 7,18 |
| 102 | CANAÃ DISTRIBUIDORA E COMERCIO DE PRODUTOS E ACESSÓRIOS, CNPJ: 21.278.096/0001-24 | 3,17 |
| 103 | CANAÃ DISTRIBUIDORA E COMERCIO DE PRODUTOS E ACESSÓRIOS, CNPJ: 21.278.096/0001-24 | 3,17 |
| 104 | CANAÃ DISTRIBUIDORA E COMERCIO DE PRODUTOS E ACESSÓRIOS, CNPJ: 21.278.096/0001-24 | 3,17 |
| 105 | CANAÃ DISTRIBUIDORA E COMERCIO DE PRODUTOS E ACESSÓRIOS, CNPJ: 21.278.096/0001-24 | 3,17 |
| 106 | CANAÃ DISTRIBUIDORA E COMERCIO DE PRODUTOS E ACESSÓRIOS, CNPJ: 21.278.096/0001-24 | 3,17 |
| 107 | CANAÃ DISTRIBUIDORA E COMERCIO DE PRODUTOS E ACESSÓRIOS, CNPJ: 21.278.096/0001-24 | 3,17 |
| 108 | CANAÃ DISTRIBUIDORA E COMERCIO DE PRODUTOS E ACESSÓRIOS, CNPJ: 21.278.096/0001-24 | 3,17 |
| 109 | CANAÃ DISTRIBUIDORA E COMERCIO DE PRODUTOS E ACESSÓRIOS, CNPJ: 21.278.096/0001-24 | 3,17 |
| 110 | DALEN SUPRIMENTOS PARA INFORMÁTICA E PAPELARIA EIRELI – EPP, CNPJ: 22.791.023/0001-02 | 41,26 |
| 111 | CANAÃ DISTRIBUIDORA E COMERCIO DE PRODUTOS E ACESSÓRIOS, CNPJ: 21.278.096/0001-24 | 26,03 |
| 112 | MGSERV GESTÃO AMBIENTAL EM TECNOLOGIAS SUSTENTAVEIS LTDA EPP, CNPJ: 28.239.961/0001-72 | 48,00 |
| 113 | LGA COMERCIAL E DISTRIBUIDORA CNPJ: 17.336.461/0001-32 | 60,00 |
| 114 | MGSERV GESTÃO AMBIENTAL EM TECNOLOGIAS SUSTENTAVEIS LTDA EPP, CNPJ: 28.239.961/0001-72 | 3,10 |
| 115 | SIMAPI COMERCIO, IMPORTAÇÃO E EXPORTAÇÃO LTDA – ME, CNPJ: 01.080.347/0001-54 | 4,25 |
| 116 | MGSERV GESTÃO AMBIENTAL EM TECNOLOGIAS SUSTENTAVEIS LTDA EPP, CNPJ: 28.239.961/0001-72 | 15,48 |

Cota reservada

| Item | EMPRESA | PREÇO UNIT. R\$ |
|------|--|-----------------|
| 01 | MGSERV GESTÃO AMBIENTAL EM TECNOLOGIAS SUSTENTAVEIS LTDA EPP, CNPJ: 28.239.961/0001-72 | 9,60 |
| 14 | MGSERV GESTÃO AMBIENTAL EM TECNOLOGIAS SUSTENTAVEIS LTDA EPP CNPJ: 28.239.961/0001-72 | 5,42 |
| 16 | MAXITEC – SERVIÇOS DE INFORMÁTICA LTDA EPP, CNPJ: 58.386.814/0001-96 | 44,00 |
| 23 | SIMAPI COMERCIO, IMPORTAÇÃO E EXPORTAÇÃO LTDA – ME, , CNPJ: 01.080.347/0001-54 | 7,00 |
| 42 | MGSERV GESTÃO AMBIENTAL EM TECNOLOGIAS SUSTENTAVEIS LTDA EPP CNPJ: 28.239.961/0001-72 | 20,20 |
| 57 | MGSERV GESTÃO AMBIENTAL EM TECNOLOGIAS SUSTENTAVEIS LTDA EPP CNPJ: 28.239.961/0001-72 | 8,99 |
| 117 | MGSERV GESTÃO AMBIENTAL EM TECNOLOGIAS SUSTENTAVEIS LTDA EPP CNPJ: 28.239.961/0001-72 | 22,80 |
| 118 | SIMAPI COMERCIO, IMPORTAÇÃO E EXPORTAÇÃO LTDA – ME, CNPJ: 01.080.347/0001-54 | 58,00 |

O total licitado perfaz o valor de R\$ 801.129,50 (oitocentos e um mil, cento e vinte e nove reais e cinquenta centavos).

Autorizo a emissão das atas de Registro de Preços em favor das empresas detentoras.

Bertioga, 25 de novembro de 2021.

Rubens Antonio Mandetta de Souza

Secretário de Educação

TERMO DE HOMOLOGAÇÃO E ADJUDICAÇÃO**PREGÃO PRESENCIAL 84/2021****PROCESSO Nº 1504/2020**

No uso de minhas atribuições legais, de acordo com o Decreto nº 2.665 de 02/01/2017, após examinar minuciosamente toda documentação relativa ao Pregão Presencial n.º 84/2021.

RESOLVO:

Com fundamento na Lei Federal nº 10.520 de 17 de julho de 2002, Decreto Municipal nº 1122/06 e 1152/06, e Lei 8666/93 e suas posteriores alterações, **HOMOLOGO** o procedimento licitatório na modalidade Pregão Presencial, sob n.º 84/2021, tipo “**MENOR PREÇO GLOBAL**” cujo objeto é **Locação anual de contêiner banheiro/camarim, conforme solicitado pela Secretaria de Turismo, Esporte e Cultura e RATIFICO** a adjudicação do objeto licitado em favor da empresa VANIA DOS SANTOS ARAUJO, CNPJ 31.695.975/0001-05, com o valor global de R\$ 294.000,00 (Duzentos e noventa e quatro mil reais).

Autorizo o empenho para fazer frente a contratação a elaboração do Termo de Contrato entre a Prefeitura e a empresa vencedora.

Bertioga, 25 de novembro de 2021.

Ney Carlos da Rocha

Secretário de Turismo, Esporte e Cultura

TERMO DE RATIFICAÇÃO

Inexigibilidade de licitação
Processo. nº 7410/2021

Respaldo no inciso I, do artigo 25, da lei nº 8.666/93 e no parecer Jurídico da D. Procuradoria Geral do Município, fls nº **28/46 dos autos, autorizo a contratação, por INEXIGIBILIDADE DE LICITAÇÃO**, da empresa MUDE INDÚSTRIA DE EQUIPAMENTOS ESPORTIVOS LTDA, CNPJ 17.304.331/0001-18, no valor de R\$ 351.000,00 (trezentos e cinquenta e um mil reais) **Objeto:** aquisição de academias de calistenia para instalação em diversas áreas do município de Bertioga.

Em cumprimento ao disposto no artigo 26 da lei nº 8.666/93 DETERMINO a publicação da presente ratificação no Boletim Oficial do Município – BOM.

Bertioga, 23 de novembro de 2021.

LUIZ CARLOS RACHID

TERMO DE RATIFICAÇÃO

Inexigibilidade de licitação
Processo. nº 8640/2021

Respaldo no inciso I, do artigo 25, da lei nº 8.666/93 e no parecer Jurídico da D. Procuradoria Geral do Município, fls nº 67/70 dos autos, autorizo a contratação, por INEXIGIBILIDADE DE LICITAÇÃO, da empresa CONDOR S/A INDÚSTRIA QUÍMICA, CNPJ 30.092.431/0001-96, no valor de R\$ 17.089,40 (dezesete mil, oitenta e nove reais e quarenta centavos). **Objeto:** aquisição de gás lacrimogêneo, projétil anti-tumulto, granada de lacrimogêneo e espargidores. Em cumprimento ao disposto no artigo 26 da lei nº 8.666/93 DETERMINO a publicação da presente ratificação no Boletim Oficial do Município – BOM.

Bertioga, 25 de novembro de 2021.

THALITA M. WALPERES FIGUEIREDO
SECRETÁRIA DE SEGURANÇA E CIDADANIA

SECRETÁRIO DE OBRAS E HABITAÇÃO**PROCESSO nº 6939/2020**

Interessado: C.AZARIAS MONITORAMENTO - EIRELI
Assunto: RECURSO – Tempestivo – INDEFERIMENTO

DESPACHO

I – A vista dos elementos contidos no presente, em especial a manifestação do Pregoeiro, que adoto como razão de decidir, **RECEBO** por tempestivo o **RECURSO** interposto pela empresa **C.AZARIAS MONITORAMENTO - EIRELI** e no **MÉRITO NEGO** provimento.

II – Ciência a interessada;

III – Ao DLC para prosseguimento.

Bertioga, 25 de novembro de 2021.

Fernando Poyatos

Secretário de Meio Ambiente

COMUNICADO DE SUSPENSÃO**PREGÃO PRESENCIAL Nº 90/2021****PROCESSO N º 3471/2021**

Por solicitação da Secretaria de Educação, para análise da impugnação interposta, informo que fica suspenso “sine die” o certame licitatório referente ao Pregão acima mencionado, que tem por objeto o Registro de Preços para aquisição de laboratórios de matemática, cuja a abertura estava prevista para o dia 30 de novembro de 2021, às 11:00h.

Bertioga, 26 de novembro de 2021

Cristina Raffa Volpi

Diretoria de Licitação e Compras

AVISO DE EDITAL**PREGÃO PRESENCIAL Nº 77/2021- RETIFICADO****Processo nº 5789/2021**

Objeto: Aquisição de veículos para utilização da Diretoria de Operações Ambientais, conforme solicitado pela Secretaria de Meio Ambiente.

Data da entrega dos envelopes: dia 09 de dezembro de 2021, até às 14:00h.

Data de abertura: dia 09 dezembro de 2021, às 14:30h

Local: Prefeitura do Município de Bertioga – Diretoria de Licitação e Compras no Paço Municipal, sito à Rua Luiz Pereira de Campos, 901 – Centro – Bertioga.

A Prefeitura do Município de Bertioga torna público que, na data, horário e local acima assinalados, fará realizar licitação, na modalidade Pregão Presencial, com

critério de julgamento de menor preço por item.

Valor para a retirada do Edital: 16,53 Ufibs.

Local e horário para pagamento da taxa consulta e retirada do edital: Rua Luiz Pereira de Campos, 901 Centro Bertioga, junto à Diretoria de Licitação e Compras – das 09h00m às 11h30m e das 13h30m às 16h00m. O Edital estará disponível no endereço acima e através do site www.ber tioga.sp.gov.br.

Bertioga, 26 de novembro de 2021.

Cristina Raffa Volpi

Diretoria de Licitação e Compras

**AVISO DE EDITAL
PREGÃO PRESENCIAL Nº 95/2021
Processo nº 8100/2021**

Objeto: Registro de Preços para aquisição de lixeiras de coleta seletiva para as unidades escolares da rede municipal de ensino, conforme solicitado pela Secretaria de Educação.

Data da entrega dos envelopes: dia 13 de dezembro de 2021, até às 13:30h.

Data de abertura: dia 13 dezembro de 2021, às 14:00h

Local: Prefeitura do Município de Bertioga – Diretoria de Licitação e Compras no Paço Municipal, sito à Rua Luiz Pereira de Campos, 901 – Centro – Bertioga.

A Prefeitura do Município de Bertioga torna público que, na data, horário e local acima assinalados, fará realizar licitação, na modalidade Pregão Presencial, com critério de julgamento de menor preço por item.

Valor para a retirada do Edital: 16,53 Ufibs.

Local e horário para pagamento da taxa consulta e retirada do edital: Rua Luiz Pereira de Campos, 901 Centro Bertioga, junto à Diretoria de Licitação e Compras – das 09h00m às 11h30m e das 13h30m às 16h00m. O Edital estará disponível no endereço acima e através do site www.ber tioga.sp.gov.br.

Bertioga, 26 de novembro de 2021.

Cristina Raffa Volpi

Diretoria de Licitação e Compras

**AVISO DE EDITAL
PREGÃO PRESENCIAL Nº 96/2021
Processo nº 8261/2021**

Objeto: Aquisição de cadeiras de rodas e macas para obesos, conforme solicitado pela Secretaria de Saúde.

Data da entrega dos envelopes: dia 14 de dezembro de 2021, até às 13:30h.

Data de abertura: dia 14 dezembro de 2021, às 14:00h

Local: Prefeitura do Município de Bertioga – Diretoria de Licitação e Compras no Paço Municipal, sito à Rua Luiz Pereira de Campos, 901 – Centro – Bertioga.

A Prefeitura do Município de Bertioga torna público que, na data, horário e local acima assinalados, fará realizar licitação, na modalidade Pregão Presencial, com critério de julgamento de menor preço por item.

Valor para a retirada do Edital: 16,53 Ufibs.

Local e horário para pagamento da taxa consulta e retirada do edital: Rua Luiz Pereira de Campos, 901 Centro Bertioga, junto à Diretoria de Licitação e Compras – das 09h00m às 11h30m e das 13h30m às 16h00m. O Edital estará disponível no endereço acima e através do site www.ber tioga.sp.gov.br.

Bertioga, 26 de novembro de 2021.

Cristina Raffa Volpi

Diretoria de Licitação e Compras

**AVISO DE EDITAL
PREGÃO PRESENCIAL Nº 97/2021
Processo nº 8444/2021**

Objeto: Registro de preços para aquisição de insumos e curativos para atendimento de Estomaterapia, conforme solicitado pela Secretaria de Saúde.

Data da entrega dos envelopes: dia 15 de dezembro de 2021, até às 09:30h.

Data de abertura: dia 15 dezembro de 2021, às 10:00h

Local: Prefeitura do Município de Bertioga – Diretoria de Licitação e Compras no Paço Municipal, sito à Rua Luiz Pereira de Campos, 901 – Centro – Bertioga.

A Prefeitura do Município de Bertioga torna público que, na data, horário e local acima assinalados, fará realizar licitação, na modalidade Pregão Presencial, com critério de julgamento de menor preço por item.

Valor para a retirada do Edital: 16,53 Ufibs.

Local e horário para pagamento da taxa consulta e retirada do edital: Rua Luiz Pereira de Campos, 901 Centro Bertioga, junto à Diretoria

de Licitação e Compras – das 09h00m às 11h30m e das 13h30m às 16h00m. O Edital estará disponível no endereço acima e através do site www.ber tioga.sp.gov.br.

Bertioga, 26 de novembro de 2021.

Cristina Raffa Volpi

Diretoria de Licitação e Compras

**AVISO DE EDITAL
PREGÃO PRESENCIAL Nº 98/2021
Processo nº 5882/2021**

Objeto: Contratação de empresa especializada para prestação de serviço de implantação, customização e suporte de Sistema de Gestão de atendimento ao cidadão, com o objetivo de aprimorar o atendimento à população do município.

Data da entrega dos envelopes: dia 16 de dezembro de 2021, até às 13:30h.

Data de abertura: dia 16 dezembro de 2021, às 14:00h

Local: Prefeitura do Município de Bertioga – Diretoria de Licitação e Compras no Paço Municipal, sito à Rua Luiz Pereira de Campos, 901 – Centro – Bertioga.

A Prefeitura do Município de Bertioga torna público que, na data, horário e local acima assinalados, fará realizar licitação, na modalidade Pregão Presencial, com critério de julgamento de menor preço global.

Valor para a retirada do Edital: 16,53 Ufibs.

Local e horário para pagamento da taxa consulta e retirada do edital: Rua Luiz Pereira de Campos, 901 Centro Bertioga, junto à Diretoria de Licitação e Compras – das 09h00m às 11h30m e das 13h30m às 16h00m. O Edital estará disponível no endereço acima e através do site www.ber tioga.sp.gov.br.

Bertioga, 26 de novembro de 2021.

Cristina Raffa Volpi

Diretoria de Licitação e Compras

**AVISO DE EDITAL
PREGÃO PRESENCIAL Nº 99/2021
Processo nº 8257/2021**

Objeto: Registro de Preços para contratação de empresa para fornecimento de refeições para atender o reforço do policiamento da Operação Verão 2021/2022, conforme solicitação da Secretaria de Segurança e Cidadania.

Data da entrega dos envelopes: dia 10 de dezembro de 2021, até às 09:30h.

Data de abertura: dia 10 dezembro de 2021, às 10:00h

Local: Prefeitura do Município de Bertioga – Diretoria de Licitação e Compras no Paço Municipal, sito à Rua Luiz Pereira de Campos, 901 – Centro – Bertioga.

A Prefeitura do Município de Bertioga torna público que, na data, horário e local acima assinalados, fará realizar licitação, na modalidade Pregão Presencial, com critério de julgamento de menor preço por lote.

Valor para a retirada do Edital: 16,53 Ufibs.

Local e horário para pagamento da taxa consulta e retirada do edital: Rua Luiz Pereira de Campos, 901 Centro Bertioga, junto à Diretoria de Licitação e Compras – das 09h00m às 11h30m e das 13h30m às 16h00m. O Edital estará disponível no endereço acima e através do site www.ber tioga.sp.gov.br.

Bertioga, 26 de novembro de 2021.

Cristina Raffa Volpi

Diretoria de Licitação e Compras

CASA DOS CONSELHOS

Comunicado Aberto

Conforme decisão tomada pela Plenária da 7 Conferência Municipal de Saúde de Bertioga, realizada em 12/11/2021, ficou deliberado que:

As inscrições para entidades interessadas em fazer parte do Conselho Municipal de Saúde foram prorrogadas até a data limite de 30/11/2021, devendo ser entregues os documentos já especificados no decreto já publicado; na Casa dos Conselhos, localizada na Rua Luiz Pereira de Campos, n. 1117 das 9h às 16h.

Ana Paula Martins

Presidente CMSB

COMUNICADO

Ficam convocados a comparecerem na Casa dos Conselhos, na data de 02/12/2021, às 10:00 hs, os representantes indicados pelas entidades que realizaram inscrições para participarem do Conselho Municipal de Saúde para divulgação do resultado final e posterior definição da nova composição do mesmo.

Casa dos Conselhos

DECRETOS

DECRETO N. 3.809, DE 22 DE NOVEMBRO DE 2021

Abre Crédito Adicional Suplementar no orçamento do Poder Executivo Municipal no valor de R\$ 502.000,00 (quinhentos e dois mil reais).

Eng.º Caio Matheus, Prefeito do Município de Bertiooga, no uso das atribuições legais que lhe são conferidas por Lei, e

CONSIDERANDO o disposto no inciso I, do art. 4º, da Lei Municipal n. 1.428, de 17 de dezembro de 2020, bem como a necessidade de adequação orçamentária junto à Secretaria de Turismo, Esporte e Cultura - ST;

DECRETA:

Art. 1º Por este Decreto fica aberto Crédito Adicional Suplementar no orçamento do Poder Executivo Municipal no valor de R\$ 502.000,00 (quinhentos e dois mil reais), destinado às seguintes dotações orçamentárias:

| UNID | FUNCIONAL PROGRAMÁTICA | NATUREZA DA DESPESA | VÍNCULO | DOT | VALOR | JUSTIFICATIVA |
|--------------|------------------------|---------------------|-------------|-----|-----------------------|--|
| 01.24.01 | 23.695.0112.2.154 | 3.3.90.39.00 | 01.000.0000 | 481 | R\$ 30.000,00 | CONTRATAÇÃO DE EMPRESA PARA PROJETO DE DESENVOLVIMENTO TURÍSTICO |
| 01.24.01 | 23.695.0117.2.053 | 3.3.90.39.00 | 01.000.0000 | 484 | R\$ 472.000,00 | EVENTOS DO CALENDÁRIO TURÍSTICO |
| TOTAL | | | | | R\$ 502.000,00 | |

Art. 2º As despesas com a abertura de Crédito Adicional Suplementar de que trata o artigo 1º deste Decreto serão cobertas com recursos oriundos de excesso de arrecadação, bem como por anulação de dotação orçamentária, conforme segue:

| UNID | FUNCIONAL PROGRAMÁTICA | NATUREZA DA DESPESA | VÍNCULO | DOT | VALOR | RECURSO |
|--------------|------------------------|---------------------|-------------|-----|-----------------------|---|
| 01.24.01 | 23.695.0112.2.154 | 3.3.40.41.00 | 01.000.0000 | 478 | R\$ 30.000,00 | ORDINÁRIO |
| | | | | | R\$ 472.000,00 | EXCESSO DE ARRECADAÇÃO - ITBI - TESOURO GERAL |
| TOTAL | | | | | R\$ 502.000,00 | |

Art. 3º Este Decreto entra em vigor na data de sua publicação, revogadas as disposições em contrário.

Bertiooga, 22 de novembro de 2021.

Eng.º Caio Matheus
Prefeito do Município

DECRETO N. 3.810, DE 22 DE NOVEMBRO DE 2021

Dispõe sobre alteração orçamentária, por transferência, no orçamento do Poder Executivo Municipal no valor de R\$ 4.983.037,66 (quatro milhões, novecentos e oitenta e três mil, trinta e sete reais e sessenta e seis centavos).

Eng.º Caio Matheus, Prefeito do Município de Bertiooga, no uso das atribuições legais que lhe são conferidas por Lei, e

CONSIDERANDO o disposto no art. 25, § 1º, da Lei Municipal n. 1.409, de 03 de julho de 2020, bem como a necessidade de adequação orçamentária junto às Secretarias de Educação – SE; e Turismo, Esporte e Cultura – ST;

DECRETA:

Art. 1º Por este Decreto fica alterado, por transferência, o orçamento do Poder Executivo Municipal no valor de R\$ 4.983.037,66 (quatro milhões, novecentos e oitenta e três mil, trinta e sete reais e sessenta e seis centavos), destinado às seguintes dotações orçamentárias:

| UNID | FUNCIONAL PROGRAMÁTICA | NATUREZA DA DESPESA | VÍNCULO | DOT | VALOR | JUSTIFICATIVA |
|--------------|------------------------|---------------------|-------------|-----|-------------------------|---|
| 01.19.03 | 12.365.0053.1.045 | 4.4.90.52.00 | 01.000.0000 | 174 | R\$ 300.000,00 | ADQUIÇÃO DE MOBILIÁRIOS E EQUIPAMENTOS PARA A REDE MUNICIPAL DE ENSINO |
| 01.19.03 | 12.365.0053.2.138 | 3.3.90.34.00 | 01.000.0000 | 186 | R\$ 52.000,00 | REAJUSTE DO TERMO DE FOMENTO FIRMADO ENTRE ASSOCIAÇÃO RECANTO INFANTIL E A SECRETARIA DE EDUCAÇÃO |
| 01.19.03 | 12.365.0053.2.138 | 3.3.90.37.00 | 01.000.0000 | 188 | R\$ 6.100,00 | REAJUSTE DO CONTRATO DE SERVIÇOS DE REFORMA, MANUTENÇÃO E CONSERVAÇÃO DE UNID. ESCOLAR |
| 01.19.04 | 12.365.0054.1.046 | 4.4.90.52.00 | 01.000.0000 | 195 | R\$ 500.000,00 | ADQUIÇÃO DE MOBILIÁRIOS E EQUIPAMENTOS PARA A REDE MUNICIPAL DE ENSINO |
| 01.19.04 | 12.365.0054.2.139 | 3.3.90.32.00 | 01.000.0000 | 206 | R\$ 195.000,00 | ADQUIÇÃO DE MATERIAL DIDÁTICO PARA OS ALUNOS DA REDE MUNICIPAL DE ENSINO |
| 01.19.04 | 12.365.0054.2.139 | 3.3.90.37.00 | 01.000.0000 | 209 | R\$ 6.100,00 | REAJUSTE DO CONTRATO DE SERVIÇOS DE REFORMA, MANUTENÇÃO E CONSERVAÇÃO DE UNID. ESCOLAR |
| 01.19.04 | 12.365.0054.2.139 | 3.3.90.40.00 | 01.000.0000 | 211 | R\$ 68.000,00 | FORMAÇÃO DE PROFESSORES DE EDUCAÇÃO INFANTIL NA TECNOLOGIA GOOGLE G SUITE FOR EDUCATION |
| 01.19.05 | 12.361.0055.1.047 | 4.4.90.52.00 | 01.000.0000 | 216 | R\$ 800.000,00 | ADQUIÇÃO DE MOBILIÁRIOS E EQUIPAMENTOS PARA A REDE MUNICIPAL DE ENSINO |
| 01.19.05 | 12.361.0055.2.140 | 3.3.90.30.00 | 01.000.0000 | 226 | R\$ 300.000,00 | COLOCAÇÃO DE GRADES, JANELAS E ALAMBRADOS NAS UNIDADES ESCOLARES |
| 01.19.05 | 12.361.0055.2.140 | 3.3.90.32.00 | 01.000.0000 | 227 | R\$ 650.000,00 | ADQUIÇÃO DE MATERIAL DIDÁTICO PARA OS ALUNOS DA REDE MUNICIPAL DE ENSINO |
| 01.19.05 | 12.361.0055.2.140 | 3.3.90.37.00 | 01.000.0000 | 230 | R\$ 19.000,00 | REAJUSTE DO CONTRATO DE SERVIÇOS DE REFORMA, MANUTENÇÃO E CONSERVAÇÃO DE UNID. ESCOLAR |
| 01.24.01 | 23.695.0111.2.024 | 4.4.90.40.00 | 01.000.0000 | 474 | R\$ 6.000,00 | COMPRA DE EQUIPAMENTO DE INFORMÁTICA |
| 01.24.01 | 23.695.0117.2.053 | 3.3.90.39.00 | 01.000.0000 | 484 | R\$ 2.080.837,66 | EXECUÇÃO DAS ATIVIDADES DO CALENDÁRIO TURÍSTICO |
| TOTAL | | | | | R\$ 4.983.037,66 | |

Art. 2º A alteração orçamentária, por transferência, de que trata o artigo 1º deste Decreto serão cobertas com recursos oriundos da anulação das seguintes dotações orçamentárias:

| UNID | FUNCIONAL PROGRAMÁTICA | NATUREZA DA DESPESA | VÍNCULO | DOT | VALOR | RECURSO |
|--------------|------------------------|---------------------|-------------|-----|-------------------------|-----------|
| 01.16.01 | 04.122.0021.2.024 | 3.3.30.41.00 | 01.000.0000 | 12 | R\$ 40.000,00 | ORDINÁRIO |
| 01.16.01 | 04.122.0021.2.024 | 3.3.50.41.00 | 01.000.0000 | 13 | R\$ 30.000,00 | ORDINÁRIO |
| 01.17.01 | 99.999.0998.9.999 | 9.9.99.99.00 | 01.000.0000 | 77 | R\$ 15.000,00 | ORDINÁRIO |
| 01.18.01 | 15.452.0043.2.143 | 3.3.90.39.00 | 01.000.0000 | 104 | R\$ 600.000,00 | ORDINÁRIO |
| 01.19.01 | 12.122.0051.2.142 | 4.4.90.51.00 | 01.000.0000 | 144 | R\$ 400.000,00 | ORDINÁRIO |
| 01.19.01 | 12.364.0051.2.141 | 3.3.50.43.00 | 01.000.0000 | 148 | R\$ 348.000,00 | ORDINÁRIO |
| 01.19.01 | 12.364.0051.2.141 | 3.3.90.39.00 | 01.000.0000 | 150 | R\$ 50.000,00 | ORDINÁRIO |
| 01.19.04 | 12.365.0054.1.046 | 4.4.90.51.00 | 01.000.0000 | 194 | R\$ 151.200,00 | VINCULADO |
| 01.19.04 | 12.365.0054.2.139 | 3.3.90.39.00 | 01.000.0000 | 210 | R\$ 695.000,00 | VINCULADO |
| 01.19.05 | 12.361.0055.1.047 | 4.4.90.51.00 | 01.000.0000 | 215 | R\$ 600.000,00 | VINCULADO |
| 01.19.05 | 12.361.0055.2.140 | 3.3.90.39.00 | 01.000.0000 | 231 | R\$ 1.450.000,00 | VINCULADO |
| 01.20.02 | 08.244.0168.2.110 | 3.3.50.43.00 | 01.000.0000 | 298 | R\$ 180.000,00 | ORDINÁRIO |
| 01.20.02 | 08.244.0168.2.110 | 3.3.90.34.00 | 01.000.0000 | 300 | R\$ 600.000,00 | ORDINÁRIO |
| 01.21.01 | 18.542.0182.2.235 | 3.3.90.39.00 | 01.000.0000 | 345 | R\$ 150.000,00 | ORDINÁRIO |
| 01.24.01 | 13.391.0116.2.056 | 3.3.90.30.00 | 01.000.0000 | 447 | R\$ 2.000,00 | ORDINÁRIO |
| 01.24.01 | 13.391.0116.2.056 | 3.3.90.39.00 | 01.000.0000 | 448 | R\$ 5.000,00 | ORDINÁRIO |
| 01.24.01 | 13.391.0116.2.056 | 4.4.90.52.00 | 01.000.0000 | 449 | R\$ 2.000,00 | ORDINÁRIO |
| 01.24.01 | 13.392.0116.2.023 | 3.3.90.39.00 | 01.000.0000 | 450 | R\$ 6.000,00 | ORDINÁRIO |
| 01.24.01 | 13.392.0116.2.057 | 3.3.90.30.00 | 01.000.0000 | 452 | R\$ 1.500,00 | ORDINÁRIO |
| 01.24.01 | 13.392.0116.2.057 | 3.3.90.36.00 | 01.000.0000 | 454 | R\$ 2.000,00 | ORDINÁRIO |
| 01.24.01 | 13.392.0116.2.057 | 3.3.90.39.00 | 01.000.0000 | 455 | R\$ 5.000,00 | ORDINÁRIO |
| 01.24.01 | 13.392.0116.2.057 | 4.4.90.52.00 | 01.000.0000 | 456 | R\$ 2.000,00 | ORDINÁRIO |
| 01.24.01 | 23.695.0111.2.024 | 3.3.90.36.00 | 01.000.0000 | 469 | R\$ 1.000,00 | ORDINÁRIO |
| 01.24.01 | 23.695.0111.2.024 | 3.3.90.39.00 | 01.000.0000 | 470 | R\$ 70.000,00 | ORDINÁRIO |
| 01.24.01 | 23.695.0111.2.024 | 3.3.90.93.00 | 01.000.0000 | 473 | R\$ 1.317,66 | ORDINÁRIO |
| 01.24.01 | 23.695.0111.2.024 | 4.4.90.51.00 | 01.000.0000 | 475 | R\$ 1.000,00 | ORDINÁRIO |
| 01.24.01 | 23.695.0111.2.024 | 4.4.90.52.00 | 01.000.0000 | 476 | R\$ 3.000,00 | ORDINÁRIO |
| 01.24.01 | 23.695.0112.2.154 | 3.3.40.41.00 | 01.000.0000 | 478 | R\$ 10.000,00 | ORDINÁRIO |
| 01.24.01 | 23.695.0112.2.154 | 3.3.90.30.00 | 01.000.0000 | 480 | R\$ 2.020,00 | ORDINÁRIO |
| 01.29.01 | 03.092.0152.2.043 | 3.3.90.39.00 | 01.000.0000 | 711 | R\$ 100.000,00 | ORDINÁRIO |
| TOTAL | | | | | R\$ 4.983.037,66 | |

Art. 3º Este Decreto entra em vigor na data de sua publicação, revogadas as disposições em contrário.

Bertiooga, 22 de novembro de 2021.

Eng.º Caio Matheus
Prefeito do Município

DECRETO N. 3.811, DE 23 DE NOVEMBRO DE 2021

Altera o parágrafo único do art. 13 do Decreto Municipal n. 3.774, de 08 de outubro de 2021, que convocou a 7ª Conferência Municipal de Saúde de Bertiooga, nos termos que especifica.

Eng.º Caio Matheus, Prefeito do Município de Bertiooga, no uso das atribuições que lhe são conferidas por Lei e,

DECRETA:

Art. 1º Fica alterado o parágrafo único do art. 13 do Decreto Municipal n. 3.774, de 08 de outubro de 2021, que convocou a **7ª CONFERÊNCIA MUNICIPAL DE SAÚDE DE BERTIOOGA**, que passa a vigorar com a seguinte redação:

“Art. 13.

Parágrafo único. *As entidades que manifestarem interesse indicarão seus candidatos ao Conselho Municipal de Saúde e deverão encaminhar ofício para a Casa dos Conselhos Municipais de Bertiooga, acompanhada da documentação exigida nesse regimento interno e nas demais normas municipais atinentes às inscrições de entidades para participar em conselhos municipais, até a data de 26 de novembro de 2021.” (NR)*

Art. 2º Este Decreto entra em vigor na data de sua publicação, revogadas as disposições em contrário.

Bertiooga, 23 de novembro de 2021. (PA n. 4012/2021)

Eng.º Caio Matheus
Prefeito do Município

DECRETO N. 3.812, DE 25 DE NOVEMBRO DE 2021

Oficializa a criação do Núcleo de Educação Infantil – Núcleo de Educação Infantil Municipal Boracéia II.

Eng.º Caio Matheus, Prefeito do Município de Bertiooga, no uso das atribuições que lhe são conferidas por Lei,

CONSIDERANDO a conclusão da construção da unidade escolar, com capacidade de atendimento para aproximadamente 140 (cento e quarenta) alunos;

DECRETA:

Art. 1º Por este Decreto fica oficializada a criação do **NÚCLEO DE EDUCAÇÃO INFANTIL MUNICIPAL BORACÉIA II**, localizado na Rua Prof. Geraldo Rodrigues Montemor, n. 647, no Bairro Boracéia, em Bertiooga/SP.

Art. 2º O Núcleo de Educação Infantil Municipal Boracéia II, prestará atendimento na modalidade de educação infantil, para alunos de 0 (zero) a 48 (quarente e oito) meses, de acordo com a demanda anual da Secretaria Municipal de Educação.

Art. 3º O Núcleo de Educação Infantil Municipal Boracéia II será considerado como Unidade Educacional do Sistema Municipal de Ensino de Bertiooga.

Art. 4º O Calendário Escolar do Núcleo de Educação Infantil Municipal Boracéia II (que deverá estar em consonância com aquele aprovado e publicado anualmente pela Secretaria Municipal de Educação), bem como o seu Projeto Político Pedagógico, deverão ser elaborados e encaminhados para homologação da Secretaria supracitada em até 45 (quarenta e cinco) dias após a publicação deste Decreto.

Art. 5º Este Decreto entra em vigor na data de sua publicação, revogadas as disposições em contrário.

Bertiooga, 25 de novembro de 2021. (PA n. 8996/2021)

Eng.º Caio Matheus
Prefeito do Município

DECRETO N. 3.813, DE 25 DE NOVEMBRO DE 2021

Dispõe sobre alteração orçamentária, por remanejamento, transposição e transferência, no orçamento do Poder Executivo Municipal no valor de R\$ 3.104.226,20 (três milhões, cento e quatro mil, duzentos e vinte e seis reais e vinte centavos).

Eng.º Caio Matheus, Prefeito do Município de Bertiooga, no uso das atribuições legais que lhe são conferidas por Lei, e

CONSIDERANDO o disposto no art. 25, § 1º, da Lei Municipal n. 1.409, de 03 de julho de 2020, bem como a necessidade de adequação orçamentária junto às Secretarias de Administração e Finanças – SA; Serviços Urbanos – SU; Educação – SE; Segurança e Cidadania – SC e Turismo, Esporte e Cultura – ST;

DECRETA:

Art. 1º Por este Decreto fica alterado, por remanejamento, transposição e transferência, o orçamento do Poder Executivo Municipal no valor de R\$ 3.104.226,20 (três milhões, cento e quatro mil, duzentos e vinte e seis reais e vinte centavos), destinado às seguintes dotações orçamentárias:

| UNID | FUNCCIONAL PROGRAMÁTICA | NATUREZA DA DESPESA | VÍNCULO | DOT | VALOR | JUSTIFICATIVA |
|--------------|-------------------------|---------------------|-------------|-----|-------------------------|---|
| 01.17.01 | 28.843.0901.0.021 | 3.2.91.21.00 | 01.000.0000 | 71 | R\$ 200.000,00 | PAGAMENTO – PARCELAMENTO PASEP |
| 01.17.01 | 28.843.0901.0.021 | 4.6.90.71.00 | 01.000.0000 | 72 | R\$ 800.000,00 | PAGAMENTO – PARCELAMENTO PASEP |
| 01.17.01 | 28.845.0902.0.023 | 3.3.90.47.00 | 01.000.0000 | 74 | R\$ 400.000,00 | CONTRIBUIÇÃO PASEP |
| 01.18.02 | 15.451.0044.2.020 | 3.1.91.13.00 | 01.000.0000 | 109 | R\$ 2.000,00 | PESSOAL CIVIL |
| 01.19.04 | 12.365.0054.1.046 | 4.4.90.52.00 | 01.000.0000 | 195 | R\$ 1.189.300,60 | AQUISIÇÃO DE COMEBOOKS PARA A EDUCAÇÃO INFANTIL - P.A. 8.210/2021 |
| 01.23.01 | 06.181.0101.1.028 | 4.4.90.52.00 | 01.000.0000 | 391 | R\$ 500.925,60 | COMPRA DE 05 VEÍCULOS - P.A Nº 10.815/2020 |
| 01.24.01 | 23.695.0117.2.053 | 3.3.90.39.00 | 01.000.0000 | 484 | R\$ 12.000,00 | EVENTOS DO CALENDÁRIO TURÍSTICO |
| TOTAL | | | | | R\$ 3.104.226,20 | |

Art. 2º A alteração orçamentária, por remanejamento, transposição e transferência, de que trata o artigo 1º deste Decreto serão cobertas com recursos oriundos da anulação das seguintes dotações orçamentárias:

| UNID | FUNCCIONAL PROGRAMÁTICA | NATUREZA DA DESPESA | VÍNCULO | DOT | VALOR | RECURSO |
|----------|-------------------------|---------------------|-------------|-----|------------------|-----------|
| 01.17.01 | 04.122.0032.2.023 | 3.3.90.39.00 | 01.000.0000 | 47 | R\$ 21.000,00 | ORDINÁRIO |
| 01.17.01 | 04.122.0032.2.024 | 3.3.90.35.00 | 01.000.0000 | 50 | R\$ 180.000,00 | ORDINÁRIO |
| 01.17.01 | 04.122.0032.2.024 | 3.3.90.39.00 | 01.000.0000 | 52 | R\$ 68.000,00 | ORDINÁRIO |
| 01.17.01 | 04.122.0032.2.024 | 3.3.90.93.00 | 01.000.0000 | 56 | R\$ 20.000,00 | ORDINÁRIO |
| 01.17.01 | 04.122.0032.2.024 | 4.4.90.39.00 | 01.000.0000 | 57 | R\$ 5.000,00 | ORDINÁRIO |
| 01.17.01 | 04.122.0032.2.024 | 4.4.90.40.00 | 01.000.0000 | 58 | R\$ 5.000,00 | ORDINÁRIO |
| 01.17.01 | 04.122.0032.2.024 | 4.4.90.51.00 | 01.000.0000 | 59 | R\$ 224.000,00 | ORDINÁRIO |
| 01.17.01 | 04.122.0032.2.024 | 4.4.90.52.00 | 01.000.0000 | 60 | R\$ 90.000,00 | ORDINÁRIO |
| 01.17.01 | 04.122.0032.2.135 | 3.3.90.39.00 | 01.000.0000 | 62 | R\$ 777.000,00 | ORDINÁRIO |
| 01.17.01 | 04.122.0036.2.132 | 4.4.90.51.00 | 01.000.0000 | 66 | R\$ 10.000,00 | ORDINÁRIO |
| 01.18.02 | 15.451.0044.2.021 | 3.3.90.36.00 | 01.000.0000 | 113 | R\$ 2.000,00 | VINCULADO |
| 01.19.03 | 12.365.0053.1.045 | 4.4.90.51.00 | 01.000.0000 | 173 | R\$ 1.189.300,60 | VINCULADO |
| 01.23.01 | 26.453.0110.2.158 | 3.3.90.41.00 | 01.000.0000 | 412 | R\$ 500.925,60 | ORDINÁRIO |

| | | | | | | |
|--------------|-------------------|--------------|-------------|-----|-------------------------|-----------|
| 01.24.01 | 23.695.0112.2.154 | 3.3.40.41.00 | 01.000.0000 | 478 | R\$ 12.000,00 | VINCULADO |
| TOTAL | | | | | R\$ 3.104.226,20 | |

Art. 3º Este Decreto entra em vigor na data de sua publicação, revogadas as disposições em contrário.

Bertioga, 25 de novembro de 2021.

Eng.º Caio Matheus
Prefeito do Município

DECRETO N. 3.814, DE 25 DE NOVEMBRO DE 2021

Abre Crédito Adicional Suplementar no orçamento do Poder Executivo Municipal no valor de R\$ 60.000,00 (sessenta mil reais).

Eng.º Caio Matheus, Prefeito do Município de Bertioga, no uso das atribuições legais que lhe são conferidas por Lei, e

CONSIDERANDO o disposto no inciso I, do art. 4º, da Lei Municipal n. 1.428, de 17 de dezembro de 2020, bem como a necessidade de adequação orçamentária junto às Secretarias de Administração e Finanças – SA; e Segurança e Cidadania - SC;

DECRETA:

Art. 1º Por este Decreto fica aberto Crédito Adicional Suplementar no orçamento do Poder Executivo Municipal no valor de R\$ 60.000,00 (sessenta mil reais), destinado às seguintes dotações orçamentárias:

| UNID | FUNCIONAL PROGRAMÁTICA | NATUREZA DA DESPESA | VÍNCULO | DOT | VALOR | JUSTIFICATIVA |
|--------------|------------------------|---------------------|-------------|-----|----------------------|---------------------------------------|
| 01.17.01 | 04.122.0032.2.020 | 3.3.90.95.00 | 01.000.0000 | 44 | R\$ 7.000,00 | PESSOAL CIVIL |
| 01.23.04 | 04.122.0106.2.086 | 3.3.90.30.00 | 01.000.0000 | 420 | R\$ 50.000,00 | AQUISIÇÃO DE CONE, CAVALETES E OUTROS |
| 01.23.04 | 04.122.0107.2.087 | 3.3.90.36.00 | 01.000.0000 | 431 | R\$ 3.000,00 | DESPESA DA ATIVIDADE DELEGADA |
| TOTAL | | | | | R\$ 60.000,00 | |

Art. 2º As despesas com a abertura de Crédito Adicional Suplementar de que trata o artigo 1º deste Decreto serão cobertas com recursos oriundos de excesso de arrecadação, bem como por anulação de dotações orçamentárias, conforme segue:

| UNID | FUNCIONAL PROGRAMÁTICA | NATUREZA DA DESPESA | VÍNCULO | DOT | VALOR | RECURSO |
|--------------|------------------------|---------------------|-------------|-----|----------------------|---|
| 01.17.01 | 04.122.0032.2.020 | 3.1.90.11.00 | 01.000.0000 | 37 | R\$ 7.000,00 | ORDINÁRIO |
| 01.23.04 | 04.122.0107.2.087 | 3.3.90.39.00 | 01.000.0000 | 432 | R\$ 1.000,00 | VINCULADO |
| 01.23.04 | 04.122.0107.2.087 | 3.3.90.92.00 | 01.000.0000 | 433 | R\$ 1.000,00 | VINCULADO |
| 01.23.04 | 04.122.0107.2.087 | 3.3.90.93.00 | 01.000.0000 | 434 | R\$ 1.000,00 | VINCULADO |
| | | | | | R\$ 50.000,00 | EXCESSO DE ARRECAÇÃO FUMAT - MULTAS - P.A. Nº 10.815/2020 |
| TOTAL | | | | | R\$ 60.000,00 | |

Art. 3º Este Decreto entra em vigor na data de sua publicação, revogadas as disposições em contrário.

Bertioga, 25 de novembro de 2021.

Eng.º Caio Matheus
Prefeito do Município

DECRETO N. 3.815, DE 26 DE NOVEMBRO DE 2021

Declara o Congelamento do Núcleo Disperso Boracéia e dá outras providências.

Eng.º Caio Matheus, Prefeito do Município de Bertioga, no uso das suas atribuições que lhe são conferidas por Lei e,

CONSIDERANDO que a Lei Municipal n. 1.342, de 02 de abril de 2019, prorrogou, por tempo indeterminado, o procedimento de congelamento de núcleos habitacionais irregulares e áreas do Município de Bertioga, anteriormente regido pela Lei Municipal n. 1.277, de 27 de novembro de 2017, com a finalidade de paralisar e conter o crescimento de ocupações desordenadas e em desacordo com a legislação vigente;

CONSIDERANDO a necessidade de se congelar a ocupação existente no Disperso Boracéia, com o intuito de se preservar o meio ambiente e de se realizar estudos de viabilidade de Regularização Fundiária nos termos da Lei Federal n. 13.465, de 11 de julho de 2017;

CONSIDERANDO que a Diretoria do Departamento de Habitação realizou cadastro socioeconômico da população residente no Núcleo Disperso Boracéia;

CONSIDERANDO que o CONDEMA – Conselho Municipal de Defesa do Meio Ambiente Sustentável tomou ciência do congelamento do Núcleo Disperso Boracéia, em reunião realizada no dia 28 de julho de 2020;

CONSIDERANDO as disposições do parágrafo único, do art. 3º, da Lei Municipal n. 1.342, de 02 de abril de 2019, quanto à necessidade de definir no decreto obrigações e responsabilidades do proprietário da área;

CONSIDERANDO que no presente caso inexistem obrigações e responsabilidades do proprietário da área, pois não houve celebração de acordo pelo fato da área estar inserida dentro do perímetro do Parque Estadual da Restinga de Bertioga;

RESOLVE:

Art. 1º Por este Decreto declaro **CONGELADO** o Núcleo de ocupação irregular situado no **DISPERSO BORACÉIA**, nos termos da Lei Municipal n. 1.342, de 02 de abril de 2019.

Art. 2º O núcleo de que trata o art.1º deste Decreto, contém 539 (quinhentos e trinta e nove) imóveis e tem a seguinte localização:

“Área denominada “Núcleo DISPERSO BORACÉIA”, localizada no bairro Boracéia, no município de Bertioga/SP, assim descrito: “Tem início no vértice P1 com coordenadas UTM, SIRGAS 2000, (NORTE 7373954.7400, ESTE 412180.5900), desse ponto segue com azimute 85º20’12” e distância de 1.396,99 m até encontrar o vértice P2 (NORTE 7374068.3200, ESTE 413572.9600). Deste segue-se com azimute 179º23’37” e distância de 279,72 m até encontrar o vértice P3 (NORTE 7373788.6200, ESTE 413575.9200). Deste segue-se com azimute 267º41’40” e distância de 782,31 m até encontrar o vértice P4 (NORTE 7373757.1500, ESTE 412794.2400). Deste segue-se com azimute 177º25’24” e distância de 446,88 m até encontrar o vértice P5 (NORTE 7373310.7200, ESTE 412814.3300). Deste segue-se com azimute 267º41’40” e distância de 596,81 m até encontrar o vértice P6 (NORTE 7373265.8000, ESTE 412219.2100). Deste segue-se com azimute 356º47’29” e distância de 690,02 m até encontrar o vértice P1, início da presente descrição, encerrando assim a presente descrição perimétrica com a superfície de 622.632,39 m².”

Art. 3º Este Decreto entra em vigor na data da sua publicação, produzindo seus efeitos enquanto perdurar a vigência da Lei Municipal n. 1.342, de 02 de abril de 2019, revogadas as disposições em contrário.

Bertioga, 26 de novembro de 2021. (PA n. 2559/2021)

Eng.º Caio Matheus
Prefeito do Município

EXTRATOS

Extrato de Convênio

Processo Administrativo n. 4069/2021

Convênio entre a Prefeitura do Município de Bertioga e a Universidade de São Paulo, tendo por objetivo a cooperação recíproca entre as partes visando à realização de **ESTÁGIO NÃO OBRIGATÓRIO E REMUNERADO DE INTERESSE CURRICULAR**, por parte de alunos matriculados a partir do segundo ano dos cursos mantidos pela instituição de ensino, consoante a Lei Municipal n. 852/2009. Vigência: 05 (cinco) anos, retroagindo seus efeitos a 24 de junho de 2021, nos termos da Cláusula Décima Segunda.

Bertioga, 22 de novembro de 2021.

Eng.º Caio Matheus
Prefeito do Município

EXTRATOS DE PORTARIAS Art. 1º e 3º, do Decreto n. 1.372/09

PORTARIA N. 457, DE 22 DE NOVEMBRO DE 2021 - Instaura **PROCESSO ADMINISTRATIVO DISCIPLINAR**, em face da servidora Daniela Vilhena, Procuradora Municipal, Registro Funcional n. 4662, com fundamento legal no artigo 116, da Lei Municipal n. 129, de 29 de agosto de 1995.

PORTARIA N. 458, DE 22 DE NOVEMBRO DE 2021 - **NOMEIA**, a partir de 22 de novembro de 2021, **ALINE SANTOS DE LARA**, (qualificada em seu prontuário), para o cargo de **DIRETORA DE DEPARTAMENTO DE ENFERMAGEM**, com vencimentos CCD, nos termos da Lei Complementar Municipal n. 148, de 17 de abril de 2019, que aperfeiçoou a Lei Complementar n. 145, de 11 de outubro de 2018, alterando dispositivos da Lei Complementar Municipal n. 93, de 19 de dezembro de 2012, que trata da estrutura administrativa da Prefeitura do Município de Bertioga.

PORTARIA N. 459, DE 25 DE NOVEMBRO DE 2021 - **NOMEIA**, o servidor público municipal **DIUVER CLAY DE OLIVEIRA JUNIOR**, Chefe da Divisão de Convivência do Idoso, Registro Funcional n. 1739, para atuar como **GESTOR DO FUNDO MUNICIPAL DOS DIREITOS DO IDOSO – FMDI**, nos termos do artigo 2º, da Lei Municipal n. 1.328, de 13 de dezembro de 2018.

PORTARIA N. 460, DE 25 DE NOVEMBRO DE 2021 - **ALTERA** a Portaria n. 332, de 13 de agosto de 2021, que nomeou os membros da **COMISSÃO ESPECIAL ORGANIZADORA DO PROCESSO SELETIVO N. 01/2021-SC**, que passa a vigorar com a seguinte redação:

“**Art. 1º**

.....
V – *Maria Luzia de Farias, Registro n. 1769 (em substituição à servidora Terezinha de Souza Borges, Registro n. 402);*
.....(NR)”

PORTARIA N. 461, DE 25 DE NOVEMBRO DE 2021 - **READAPTA**, em caráter temporário, a servidora pública municipal **VALQUIRIA SALLOTI**, ocupante do cargo de provimento efetivo de Inspetora de Alunos, Registro Funcional n. 5166, para que exerça serviços administrativos na unidade da Secretaria Municipal a que estiver lotada, observadas as restrições médicas de evitar permanecer em posição ortostática por mais de 30 (trinta) minutos, não caminhar longas distâncias e não carregar peso superior a 15 kg.

PORTARIA N. 462, DE 25 DE NOVEMBRO DE 2021 - **AUTORIZA** ao **LIONS CLUBE DE BERTIOGA**, inscrito no CNPJ sob n. 51.681.765/0001-75, com sede na Avenida 19 de Maio, n. 338, no Jardim Albatroz, em Bertioga/SP, o uso gratuito do próprio público denominado “Praça de Eventos”, composto por uma Tenda, localizado na Avenida Thomé de Souza, ao lado do Parque dos Tupiniquins e Forte São João – Praia da Enseada (Centro), para fins de realização da **44ª FESTA DA TAINHA**.

PORTARIA N. 463, DE 25 DE NOVEMBRO DE 2021 - **DESIGNA**, a partir de 1º de dezembro de 2021, o servidor público **DANILO DE SANTANA DOS SANTOS**, Diretor Adjunto, Registro Funcional n. 6174, para atuar junto à **COMISSÃO DE SUPERVISÃO DOS TRABALHOS DE REVISÃO DA ESTRUTURA ORGANIZACIONAL E PLANO DE CARGOS, CARREIRAS E SALÁRIOS DA PREFEITURA DO MUNICÍPIO DE BERTIOGA**, nomeada pela Portaria n. 188, de 21 de maio de 2021.

PORTARIA N. 464, DE 26 DE NOVEMBRO DE 2021 - **DESTITUI**, a pedido, a partir de 1º de dezembro de 2021, o servidor público **LUIZ ANTONIO BATISTA SIMÕES**, Registro n. 428, da **COMISSÃO ESPECIAL DE GESTÃO DE CONTRATOS – CEGC**, nomeada pela Portaria n. 254/2019.

CAMPANHA DESTINAÇÃO CRIANÇA

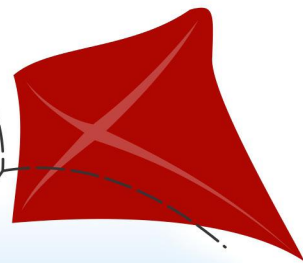

TRANSFORME SEU IMPOSTO DE RENDA EM SORRISOS

As doações devem ser feitas diretamente na conta do FMDCA (Fundo Municipal dos Direitos da Criança e do Adolescente) de Bertioga, através de depósito na Conta Corrente: 006 000094-1/Agência: 2728 Caixa Econômica Federal.

Para que o CMDCA (Conselho Municipal dos Direitos da Criança e do Adolescente) possa emitir o recibo para abatimento na Declaração do IR, é necessário, após o depósito, levar o comprovante até a Casa dos Conselhos, à Rua Luiz Pereira de Campos, 1117, Centro.



acesse: bertioga.sp.gov.br



PREVENÇÃO CONTRA A

**FAÇA
SUA
PARTE!**

DENGUE

COMBATER A DENGUE É UM
DEVER MEU, SEU E DE TODOS!



Coloque areia nos
pratinhos dos vasos
de plantas



Coloque tampas nos
tonéis, baldes e barris com água.
Pneus e móveis velhos fora de uso
devem ser destinados à coleta de lixo.



Lave os tanques utilizados
para armazenar água
semanalmente, com escova
e sabão.



Mantenha sempre fechada a
caixa d'água. Cubra a piscina e
cuide para que não fique água
parada na cobertura.



Verifique a laje e cobertura,
não deixe água da chuva
acumulada.



Quando houver água acumulada em
pratos de vasos de planta, lave-os
com escova e sabão, pelo menos,
uma vez por semana.



Embalagens usadas que
possam acumular água devem
ser jogadas no lixo (potes, latas,
copos, garrafas vazias, etc)



Limpe as calhas removendo folhas e
galhos para que a água escoe
livremente.

**ELIMINE OS CRIADOUROS
DO MOSQUITO**



FIQUE ATENTO AOS SINTOMAS

Evite a automedicação.
Se necessário, procure a UBS mais próxima de você!

- Febre alta com início súbito;
- Forte dor de cabeça;
- Dor atrás dos olhos, que piora com o movimento;
- Perda do paladar e apetite;
- Manchas e erupções na pele semelhantes ao sarampo, principalmente no tórax e membros superiores;
- Náusea e vômitos;
- Tonturas;
- Extremo cansaço;
- Moleza e dores no corpo, nos ossos e articulações.



Secretaria de Saúde
Diretoria de Vigilância Epidemiológica



PREFEITURA DE
Bertioga



CONSELHO TUTELAR DE BERTIOGA

**ESTAMOS ATENDENDO
temporariamente à
Rua Luiz Pereira de Campos, 1231
próximo ao Mercado Dona Maria**

PLANTÃO 24h
13 9.9784.1325

