



Bertiooga publica edital para concurso público



FOTO: DIVULGAÇÃO PMB

São 49 vagas para cargos de nível médio e superior. Inscrições abrem neste sábado (16).

Pág - 21



FOTO: DIVULGAÇÃO PMB

Prefeitura entrega obras de pavimentação e anuncia nova praça no Vista Linda

Pág - 20



FOTO: DIVULGAÇÃO PMB

Aulas presenciais retornam com 100% da capacidade na rede municipal

Pág - 19

*Se conheça, se ame,
se cuide*



Outubro Rosa
A gente abraça essa luta.



PREFEITURA DE
Bertioga



Telefones úteis

PABX Prefeitura | 3319-8000
Ouvidoria | 3319-8123

PABX Paço Municipal – (13) 3319-8000	Secretaria de Segurança e Cidadania – 3319-9201
Secretaria de Governo – 3319-8047	– Guarda Civil Municipal – 153
– Diretoria de Comunicação – 3319-8118	– Defesa Civil – 3317-6454 - 199
– Controladoria – 3319-8099	– Diretoria de Trânsito e Transporte – 3319-9200
– Ouvidoria Municipal – 3319-8014	– COIBE – 3317-1999
	– Junta de Serviço Militar – 3313-4379 / 3319-8041
Secretaria de Administração e Finanças – 3319-8004	
– Atendimento ao Contribuinte – 3319-8032	Secretaria de Serviços Urbanos – 3319-8035
– Atendimento ao Contribuinte – 3319-8089	– Cata Treco – 3319-8035
– Abastecimento – 3319-8017	– Cemitério – 3317-4287
– Contabilidade – 3319-8017	– Iluminação Pública – 3319-8035 ou 0800 774 8000
– IPTU – 3319-8029	
– ISS – 3319-8030	Secretaria de Saúde: 3319-9089 / 3317-4015
– Dívida Ativa – 3319-8025	– Hospital – 3319-9040
Secretaria de Assuntos Jurídicos – 3317-4000	– Unidade de Pronto Atendimento (UPA): 3319-9041
	– Unidade Básica de Saúde (UBS) Boracéia: 3312-1356
Secretaria de Desenvolvimento Social – 3319-8290	– Unidade Básica de Saúde (UBS) Central - Matinha: 3317-1291
– Albergue Municipal – 3500-7808	– Unidade Básica de Saúde (UBS) Chácaras - Mirosam: 3311-9165
– Banco do Povo – 3319-9711	– Unidade Básica de Saúde (UBS) Indaiá: 3313-1971
– Cadastro Único – 3319-9702	– Unidade Básica de Saúde (UBS) Jd. Vicente de Carvalho: 3317-2001
– Centro de Convivência do Idoso Zeferino Orlandini – 3317-8839	– Serviço de Atendimento Unidade Básica: (13)3319-9070
– CRAS Chácaras - Via do Bem – 3313-1401 / (13)99691-6900	– Centro de Regulação Municipal: 3500-3732 / 3500-3876 / 35002719
– CRAS Vicente de Carvalho – 3316-1272	– Central de Atenção Psicossocial (CAPS): 3313-2026
– CREAMS – 3317-4867 / 0600-7706187	– Centro de Controle de Zoonoses: 3316-4079
– PAT - Posto de Atendimento ao Trabalhador – 3319-9715	– Centro de Especialidades Médicas (CEME): 3317-1222
– PROCON – 3319-9705	– Centro de Testagem e Aconselhamento (CTA): 3317-4296
– SEBRAE – 3319-9723	– Disk Dengue: 3317-6273
– Vila do Bem – Boracéia – 3500-8240	– Equoterapia "Amor em Movimento": 3500-8858
– Vila do Bem – Centro – 3319-9700	– Farmácia Municipal: 3316-2909
– Vila do Bem – Chácaras: 3500-8853	– Remoção de Pacientes - Transporte Sanitário: 3317-3808
	– Regulação de Consultas: 3317-7805
Secretaria de Educação – 3319-8200	– Vigilância Epidemiológica: 3317-1731
– Centro de Educação Especializado (CEE) – 3312 – 6277	– Vigilância Sanitária: 3317-1249
– EM Dr. Dino Bueno – 3317-1820	– Núcleo de Apoio a Crianças Especiais: 3311-8875 - 3311-9135
– EM Giusfredo Santini – 3317-7015	Secretaria de Obras e Habitação: 3319-8033
– EM Gov. Mário Covas Júnior – 3316-6920	– Diretoria de Habitação: 3319-8064
– EM Jardim Vista Linda – 3311.6070	– Aprovação e Licenciamento de Obras: 3319-8050
– EM José Carlos Buzinaro – 3312-6356	Secretaria de Planejamento Urbano: 3319-8033
– EM José de Oliveira Santos – 3317.1129	Procuradoria Geral do Município: 3317-4000
– EM José Ermião de Moraes Filho – 3313-1213	
– EM Hilda Strenger Ribeiro – 3311-9601	Secretaria de Turismo, Esporte e Cultura – 3319-9150
– EM Profª Cristina dos Santos – 3317.7348	– Turismo (autorização ônibus) – 3319-9158
– EM Profª Miriam de Assis – 3316-7222	– Casa da Cultura – 3319-9150
– EM Profª Maria Lúcia Soares Monteiro (Fazendinha) – 3311.7016	– Forte São João – 3317-4128
– EM Profª Delphino Stockler de Lima – 3317-3005	– Receptivo Turístico – 3317-4023
– EM Prof. José Inácio Hora – 3317.3977	– Ginásio Municipal de Esportes Alberto Alves – 3317-6689 / 3317-2004
– EMEI Jardim Albatroz – 3317.5610	Diversos
– EMEI Caiubura – 3319-4200	– Casa dos Conselhos – 3317-5813
– EMEI Genésio Sebastião dos Santos – 3311-6379	– Conselho Tutelar: 3317-2503 / 99784-1325 (plantão)
– EMEI Boracéia – 3312-1530	– Câmara Municipal: 3319-9000
– EMIG Nhembo 'e' à Porã – (12) 3867-6862	– Cartório Eleitoral: 3317-4987
– NEIM Amilton José do Amparo – 3317-1341	– Fundo Social de Solidariedade: 3317-1397
– NEIM Boracéia – 3312-2265	– Sindicato dos Servidores Públicos Municipais: 3317-2223
– NEIM Chácaras Vista Linda – 3311-6061	– Bertprev (Previdência Municipal): 3319-9292
– NEIM Guaratuba – 3312-7554	– INSS: 135
– NEIM Mangue Seco – 3317-2997	– CAMPB: 3316-3532
– NEIM Osvaldo Justo – 3312-7724	Emergência
– NEIM Profª Elizabeth Regina Aparecida Garcia – 3317-1213	– Bombeiros: 193
– NEIM Profª Irene Vaz Pinto Lyra – 3311-6041	– Defesa Civil: 199
– NEIM Profª Zilmar Moura dos Santos – 3317-3093	– GCM: 153
– NEIM Teodoro Quirino – 3313-3166	– Guarda Ambiental: 3317-7073
	– Polícia Civil: 3317-1411
Secretaria de Meio Ambiente – 3319-8034	– Polícia Militar: 190
– Viveiro de Plantas 'Seo' Leo – 3317-4599	– Salvamar: 193
– Diretoria de Operações Ambientais (DOA) – 3317-7073	– Samu: 192



Plantão de drogarias

Data	Drogaria	Endereço	Bairro	Telefone
01/out	Realarma	Av. Anchieta, nº 4. 971 - Lj. 02	Jd. Rio da Praia	3316-2637-39724 7760
02/out	Ocean Pharma	Av. Aprovada, nº 623	Boracéia	3312-1848/93724 6358
03/out	Alecriim	Rua Engº José Sanches Ferrari, 830	VC de Carvalho II	3317-4487/93196 4866
04/out	Farma Conde - 2	Av. 19 de Maio, 269	Jd. Albatroz	3317-3627
05/out	Drogaria Dracena	Rua Aprovada 303 Lj. 02	Balneário Mogiano	3312-2559/937016014
06/out	Farmácia da Morada	Av. Itapoá, 1213 - sala 02	Morada da Praia	3312-2378/98138 9855
07/out	Mais Farma	Av. Anchieta, nº 11.291	Indaiá	(11)97293 5776
08/out	Farmácia da Gente	Av. Aprovada 294, 423	Boracéia	(13)99787 2949/93616 5621
09/out	Poupa Mais	Rua Engº José Sanches Ferrari, 741	VC de Carvalho II	(13) 93674 9912
10/out	Drogaria Indaiá	Av. Anchieta, 11.296	Indaiá	3313-2110
11/out	Drogaria Bertioiga	Av. Anchieta, nº 8.374	Vista Linda	3311-7109/93605-8328
12/out	Poupa Farma	Av. Anchieta, nº 1.635	Jd. Paulista	3317-6534
13/out	Drogaria Itapanhaú	Rua Claudio Cesar de Aguiar, nº 355	Vila Itapanhaú	3316-2690/93616-7502
14/out	100% Farma	Av. Anchieta, nº 100	Centro	(13) 93773-2634
15/out	Droga Raia	Rua Manoel Gajo, nº 551	Parque Estoril	4010-1755
16/out	Farma Saúde	Av. Anchieta, nº 3.202	Vila Agaó	3317-5007/93767-2149
17/out	Drogaria Victória	Rua Quatro, s/nº - Quadra F lote 05	Chácara Vista Linda	3311-9508/93601-5202
18/out	Sorocabana	Av. Anchieta, nº 5080	Rio da Praia	3316-3614 / (13)93633-9119
19/out	Dri Farma	Av. Anchieta, nº 1193	Centro	(13) 98204-4781
20/out	Farma Conde - 1	Av. Anchieta, nº 1.750B	Jd Osvaldo Cruz II	3466-8503
21/out	Droga 1.000	Av. Anchieta, nº 11.157 - Lj. 03	Jardim Indaiá	3313-2045 / (11)97262 4500
22/out	Realarma	Av. Anchieta, nº 4. 971 - Lj. 02	Jd. Rio da Praia	3316-2637-39724 7760
23/out	Ocean Pharma	Av. Aprovada, nº 623	Boracéia	3312-1848/93724 6358
24/out	Alecriim	Rua Engº José Sanches Ferrari, 830	VC de Carvalho II	3317-4487/93196 4866
25/out	Farma Conde - 2	Av. 19 de Maio, 269	Jd. Albatroz	3317-3627
26/out	Drogaria Dracena	Rua Aprovada 303 Lj. 02	Balneário Mogiano	3312-2559/937016014
27/out	Farmácia da Morada	Av. Itapoá, 1213 - sala 02	Morada da Praia	3312-2378/98138 9855
28/out	Mais Farma	Av. Anchieta, nº 11.291	Indaiá	(11)97293 5776
29/out	Farmácia da Gente	Av. Aprovada 294, 423	Boracéia	(13)99787 2949/93616 5621
30/out	Poupa Mais	Rua Engº José Sanches Ferrari, 741	VC de Carvalho II	(13) 93674 9912
31/out	Drogaria Indaiá	Av. Anchieta, 11.296	Indaiá	3313-2110

Conselho Tutelar de Bertioiga 3317-2503 Plantão 9.9784.1325



Calendário administrativo 2021

www.bertioiga.sp.gov.br/calendarioadministrativo/

Data	Feriado	Observação
01/01	sexta-feira	Feriado Nacional (art.1º, Lei Federal n. 662/49, redação dada pela Lei Federal n. 10.607/2002)
02/04	sexta-feira	Feriado Nacional Paixão de Cristo (art. 2º, Lei Federal n. 9093/95)
21/04	quarta-feira	Feriado Nacional Tiradentes (art. 1º, Lei Federal n. 662/49, redação dada pela Lei Federal n. 10.607/2002)
01/05	sábado	Feriado Nacional Dia do Trabalho (art. 1º, Lei Federal n. 662/49, redação dada pela Lei Federal n. 10.607/2002)
19/05	quarta-feira	Feriado Municipal Emancipação Política-Administrativa (art. 168, da Lei Orgânica do Município)
03/06	quinta-feira	Ponto Facultativo Corpus Christi
24/06	quinta-feira	Feriado Municipal Dia Oficial do Município e do Padroeiro São João Batista (art.10, inciso I, da Lei Orgânica do Município)
25/06	sexta-feira	Ponto Facultativo "a compensar"
09/07	sexta-feira	Feriado Civil Estadual Revolução Constitucionalista Data Magna do Estado de SP (art. 2º, Lei Federal n. 9.093/95 e Lei Estadual n. 9497/97)
06/09	segunda-feira	Ponto Facultativo "a compensar"
07/09	terça-feira	Feriado Nacional Independência do Brasil (art.1º, Lei Federal n. 662/49, redação dada pela Lei Federal n. 10.607/2002)
11/10	segunda-feira	Ponto Facultativo "a compensar"
12/10	terça-feira	Feriado Nacional Nossa Senhora Aparecida Padroeira do Brasil (art.1º, Lei Federal n. 6802/80)
28/10	quinta-feira	Ponto Facultativo "a compensar"
01/11	segunda-feira	Ponto Facultativo "a compensar"
02/11	terça-feira	Feriado Nacional Finados (art.1º, Lei Federal n. 662/49, redação dada pela Lei Federal n. 10.607/2002)
15/11	segunda-feira	Feriado Nacional Proclamação da República (art.1º, Lei Federal n. 662/49, redação dada pela Lei Federal n. 10.607/2002)
20/11	sábado	Feriado Municipal Dia da Consciência Negra (art. 10, inciso II, do Ato das Disposições Transitórias da Lei Orgânica do Município - Emenda n. 35/2015)
24/12	sexta-feira	Ponto Facultativo "a compensar"
25/12	sábado	Feriado Nacional Natal (art. 1º, Lei Federal n. 662/49, redação dada pela Lei Federal n. 10.607/2002)
31/12	sexta-feira	Ponto Facultativo "a compensar"

BOLETIM OFICIAL DO MUNICÍPIO

Veículo de Imprensa Oficial autorizado pela Lei Municipal n. 128/95
Rua Luiz Pereira de Campos, 901 - Centro - Bertioiga/SP - CEP 11.250-000 - Tel. 13 3319.8009

Editoração: Diretoria de Comunicação
Jornalista Responsável: Sérgio Sant'anna - Mtb 91458
Elsangela Dias, Izabely Carvalho, Leticia Dolapci
Arte e Diagramação: Willyan Pazin

UFIB
R\$ 3,7490

As notícias e atos relativos às atividades alheias ao Executivo são de inteira responsabilidade dos órgãos competentes.



Outubro Rosa A gente abraça essa luta.



Bertioga realiza 'Dia V' de vacinação neste sábado (16)

A Prefeitura realizará neste sábado (16) o 'Dia V' de vacinação para atualização das cadernetas de crianças e adolescentes de até 15 anos, além da aplicação da vacina contra a Covid-19 em grupos variados. A campanha ocorrerá em diversos postos do Município.

Para as crianças e adolescentes que devem atualizar as cadernetas, a ação acontecerá em todas as Unidades Básicas de Saúde (UBSs) e Unidades de Estratégia em Saúde da Família (ESFs), das 9 às 16 horas. O público-alvo deve estar acompanhado dos pais ou responsável, apresentar a carteira de vacinação e cartão SUS (se possuir).

Na data também haverá vacinação contra a Covid-19 no Ginásio de Esportes Alberto Alves, das 9 às 16 horas, e Vila do Bem Boraceia, das 9 às 13 horas. A ação é voltada para aplicação da primeira dose em adolescentes de 12 a 17 anos e adultos acima de 18 anos, agendados no site vacinajabertioga.com.br.

Já para receber a segunda dose ou a dose adicional não é preciso agendar. Poderão tomar a terceira dose os idosos com 60 anos ou mais e profissionais de saúde, imunizados com a segunda dose há mais de seis meses, e imunossuprimidos, que receberam a segunda dose há mais de 28 dias.

DOCUMENTOS

Os adolescentes acima de 12 anos precisam apresentar comprovante de residência na Cidade, documento de identidade com foto, CPF, cartão SUS (se possuir) e protocolo de agendamento. Os menores de idade devem estar acompanhados dos pais ou responsáveis ou apresentar um termo de responsabilidade preenchido e assinado pelos mesmos.

As pessoas que vão receber a segunda e terceira dose devem comparecer aos postos com a carteira de vacinação, documento de identidade com foto, CPF e comprovante de residência no Município.

LOCAIS DE VACINAÇÃO:

ESF Boraceia – Rua Vereador Geraldo Rodrigues Montemor, s/n°;

ESF Guaratuba – Rua Aprovada 863, n°110;

UBS Indaiá – Rua São Francisco do Sul, s/n°;

UBS Central – Rua Alberto Augusto de Andrade (antiga Rua 14), s/n°, Maitinga;

UBS Mirosam – Rua São Gonçalo, s/n° (Vila do Bem), Chácaras;

UBS Vicente de Carvalho II – Rua Epiphânio Batista, 637, Jardim Vicente de Carvalho;

Ginásio de Esportes Alberto Alves – Av. Manoel da Nóbrega, 273, Centro;

Vila do Bem Boraceia – Rua Henrique Arcuri, 99.

FOTO: DIVULGAÇÃO PMB



Nossa Senhora Aparecida é homenageada com missas em Bertiooga

Na terça-feira (12) foi celebrado o dia de Nossa Senhora Aparecida. E, nesta data, Bertiooga realizou Missas em homenagem à Padroeira do Brasil, em diversos bairros da Cidade, seguindo os protocolos sanitários de prevenção à Covid-19.

As celebrações ocorreram na Igreja Matriz São João Batista, na Tenda de Eventos, no Centro, e nas capelas: Nossa Senhora das Graças, São Judas Tadeu, Nossa Senhora do Bom Conselho, Nossa Senhora Aparecida e Nossa Senhora de Fátima e Santa Luzia.

FOTO: DIVULGAÇÃO PMB



TriMan SP agita Praia da Enseada neste domingo (17)

Neste domingo (17) Bertioga recebe, pela primeira vez, a competição “TriMan SP”.

A largada das provas de triátlon e aquatlon acontece às 7h30, na Praia da Enseada, em frente ao Quiosque 1, no Centro. O evento é realizado pela Crono Sports e conta com o apoio da Prefeitura.

O triátlon será realizado, com revezamento, na distância “Sprint” com 750m de natação, 20km de ciclismo e 5km de corrida. Na distância “standard” serão 1500m de natação, 40km ciclismo e 10km de corrida, para os atletas de alto rendimento. Já os inscritos na modalidade aquathlon terão de nadar 750m e correr 5km.

Todos os participantes receberão kit contendo uma camiseta alusiva do evento, numeral de peito, alfinetes, touca e placa para bicicleta. Os equipamentos serão entregues no local do evento das 6 às 7 horas da manhã.

Para mais informações ou dúvidas sobre o evento, acesse o link:

<https://www.ticketagora.com.br/e/triman-2021-etapa-bertioga-outubro-32328>

Confira o regulamento completo da prova, acessando o link: bit.ly/TRIMAN-SP-Bertioga-regulamento

VEJA A PROGRAMAÇÃO:

6h00 - Abertura da área de transição

7h15 - Fechamento da área de transição

7h30 - Largada Triathlon Sprint e Aquathlon

7h35 - Largada Triathlon Olímpico

FOTO: DIVULGAÇÃO PMB



Operação 'Lei e Ordem' intensifica fiscalização no feriado prolongado

A Operação “Lei e Ordem” foi intensificada em Bertiooga durante o final de semana e feriado prolongado em homenagem ao dia de Nossa Senhora Aparecida. A ação, que tem o objetivo de coibir festas clandestinas e aglomerações, realizou autuações, fiscalização e remoção de veículos.

Ao todo, 48 veículos foram removidos por estacionamento em locais proibidos e sete barrados por não apresentarem autorização para entrada na cidade. Houve ainda uma apreensão por transporte clandestino de passageiros, remoção de dois patinetes elétricos por falta de habilitação e descumprimento das normas de trânsito e também de um veículo, já que o motorista não apresentava habilitação.

Além disso, houve 193 autuações de trânsito, 222 veículos fiscalizados, nove estacionamentos vistoriados, 74 atendimentos de perturbação de sossego, 10 autuações pela Vigilância Sanitária e quatro autuações em estabelecimentos comerciais, feitas pelo setor de Imposto Sobre o Serviço (ISS).

A força-tarefa é formada pela Guarda Civil Municipal (GCM), Diretoria de Trânsito (DTT), Departamento de Operações Ambientais (DOA), Fiscais ISS, Abastecimento e Vigilância à Saúde, com o apoio da Polícia Militar (PM) e Associação Amigos da Riviera.

FOTO: DIVULGAÇÃO PMB



PAT Bertiooga oferece 52 vagas de emprego

O PAT Bertiooga (Posto de Atendimento ao Trabalhador) está oferecendo 52 vagas de emprego. Entre elas, oportunidades para pessoas com deficiência em diversas áreas. Requisitos, como escolaridade e experiência, variam de acordo com os cargos.

Os interessados devem ter perfil compatível ao solicitado pelo empregador e comparecer à Vila do Bem Centro, com os documentos pessoais: carteira de trabalho, PIS, RG e CPF.

O PAT Bertiooga está localizado na Avenida Anchieta, 392, Centro. Os atendimentos são realizados de segunda a sexta-feira, das 9 às 16 horas. Para mais informações, ligue: (13) 3319-9715 ou (13) 3319-9716.

CONFIRA AS VAGAS:

35 VAGAS - ATENDENTE DE LANCHONETE

Requisitos: sem experiência e ensino médio completo. Vaga para ampla concorrência e pessoas com deficiência;

2 VAGAS - COSTUREIRA DE ROUPAS (CONFECÇÃO EM SÉRIE)

Requisitos: experiência, não há necessidade de comprovação em Carteira de Trabalho. Ensino fundamental incompleto. É necessário ter afinidade no manuseio de 'Máquina Reta e Overlok'.

2 VAGAS - PROMOTOR DE VENDAS ESPECIALIZADO

Requisitos: experiência comprovada em Carteira de Trabalho, ensino médio completo, Carteira de Habilitação de categoria "B" ou superior. É necessário ter veículo próprio;

1 VAGA - COBRADOR EXTERNO

Requisitos: experiência na área, não há necessidade de comprovação em Carteira de Trabalho. Ensino médio completo. Vaga para ampla concorrência e pessoas com deficiência;

3 VAGAS - VENDEDOR INTERNO

Requisitos: experiência na área, não há necessidade de comprovação em Carteira de Trabalho. Ensino médio completo. Vaga para ampla concorrência e pessoas com deficiência;

1 VAGA - VENDEDOR DE CONSÓRCIO

Requisitos: experiência comprovada em Carteira de Trabalho, ensino médio completo e Carteira de Habilitação de nível "A" ou superior. Vaga para ampla concorrência e pessoas com deficiência;

2 VAGAS - ATENDENTE BALCONISTA

Requisitos: com experiência na área de reposição e atendimento de balcão em Mercado e afins e ensino médio incompleto;

2 VAGAS - OPERADOR DE CAIXA – PARA PESSOA COM DEFICIÊNCIA

Requisitos: não há necessidade de experiência e ensino médio completo. Vagas exclusivas para pessoas com deficiência;

4 VAGAS - MOTORISTA DE ÔNIBUS URBANO

Requisitos: experiência comprovada em Carteira de trabalho, ensino fundamental completo e curso de transporte coletivo atualizado.

Bertioga abre mais de 60 vagas para curso gratuito de bordado

A Prefeitura, através da Secretaria de Turismo, Esporte e Cultura, abre a partir desta segunda-feira (18) inscrições para o curso gratuito de bordado. Ao todo, serão disponibilizadas 64 vagas. As aulas acontecerão nos centros culturais da Cidade.

A oficina “Natureza em Bordado”, ministrada pela artesã local Rosângela Camilo de Sousa, ensina a aplicação de técnicas do bordado na produção de peças que apresentam os encantos da Mata Atlântica e da fauna e flora de Bertioga

Para se inscrever, os interessados devem comparecer, das 9 às 16 horas, em um dos quatro polos culturais: Casa da Cultura, Centro Cultural Chácaras, Vila do Bem no Indaiá ou Vila do Bem Boraceia. É necessária apresentação de documento de identidade com foto e comprovante de residência atualizado (original e cópia). Caso o aluno seja menor de idade, deverá ser apresentada a documentação do responsável.

CONFIRA AS VAGAS, LOCAIS, DIAS E HORÁRIOS DAS AULAS:

Casa da Cultura (20 vagas)

Segunda-feira

1ª Turma: das 10h00 às 11h30

2ª Turma: das 14h00 às 15h30

Endereço: Av. Tomé de Souza, 130, Centro.

Informações: (13) 3319-9150 ou (13) 99654-3127

Vila do Bem Boraceia (20 vagas)

Terça-feira

1ª Turma: das 10h00 às 11h30

2ª Turma: das 14h00 às 15h30

Endereço: Av. Henrique Arcuri, 99

Informações: (13) 99638-8341

Vila do Bem Indaiá (10 vagas)

Quarta-feira

1ª Turma: das 10h00 às 11h30

2ª Turma: das 14h00 às 15h30

Endereço: Rua José da Costa e Silva Sobrinho, s/n.

Informações: (13) 99807-0160

Centro Cultural Chácaras (14 vagas)

Sexta-feira

1ª Turma: das 10h00 às 11h30

2ª Turma: das 14h00 às 15h30

Endereço: Rua Dr. Lincoln Bolívar Neves, 235

Informações: (13) 99804-9438

44ª edição da Festa da Tainha de Bertioga inicia em novembro

A partir do próximo mês inicia um dos maiores eventos gastronômicos da região, realizado pelo Lions Clube Bertioga, com apoio da Prefeitura. A 44ª edição da Festa da Tainha ocorrerá entre os dias 5 de novembro e 5 de dezembro, na Tenda de Eventos, próximo ao Parque dos Tupiniquins.

O convite custa R\$ 120 e dá direito a uma tainha na brasa, servida espalmada, arroz, farofa, vinagrete e pão. O prato serve até três pessoas. O ingresso poderá ser adquirido no dia e local do evento. Quem preferir pode fazer a retirada do prato pelo sistema take-away.

O espaço da festa também vai contar com brinquedos para a diversão das crianças e estandes para venda de batatas fritas, doces e bebidas. Além disso, Wi-Fi liberado para as pessoas que passarem pelo local.

Às sextas-feiras, o jantar é servido a partir das 19h30. Aos sábados, almoço a partir do meio-dia e jantar a partir das 19h30. Aos domingos é servido apenas o almoço, que inicia a partir do meio-dia.

Todo valor arrecadado com a festa é destinado a projetos sociais na Cidade. O Lions entrega enxovais para recém-nascidos, cadeiras de roda e banho, andadores e muletas, além de fazer doações de cobertores, roupas, alimentos, kits de higiene e máscaras de proteção para ajudar os munícipes durante este período de pandemia.

FOTO: DIVULGAÇÃO PMB



Atendimento bancário aos servidores para abertura de conta é prorrogado até terça (19)

Foi prorrogado até terça-feira (19) o prazo o atendimento do Banco Santander aos servidores municipais para abertura e assinatura de conta. A ação acontece das 9 às 17 horas, no Galpão da Educação, localizado no Paço Municipal. Não é necessário agendamento prévio.

No dia do atendimento, o servidor deve levar comprovante de residência (de até 60 dias), CPF, documento de identidade ou CNH (ambos originais com cópia legível). O banco também fará a atualização cadastral de todos os profissionais.

Aqueles que não realizarem a abertura no prazo deverão comparecer à Agência do Santander, pois o salário do dia 30 de outubro será depositado em uma Conta Salário do Banco Santander, aberta especificamente para essa finalidade.

A agência do Santander ficará à disposição dos funcionários, de segunda a sexta-feira, das 14 às 17 horas, para esclarecimento de dúvidas, cadastramento de biometria, renegociação, entre outros serviços.

SERVIÇO

Galpão da Educação, no Paço Municipal – Rua Luiz Pereira de Campos, 901, Centro.
Agência Santander Bertioga – Avenida Anchieta, 103, Centro

FOTO: DIVULGAÇÃO PMB

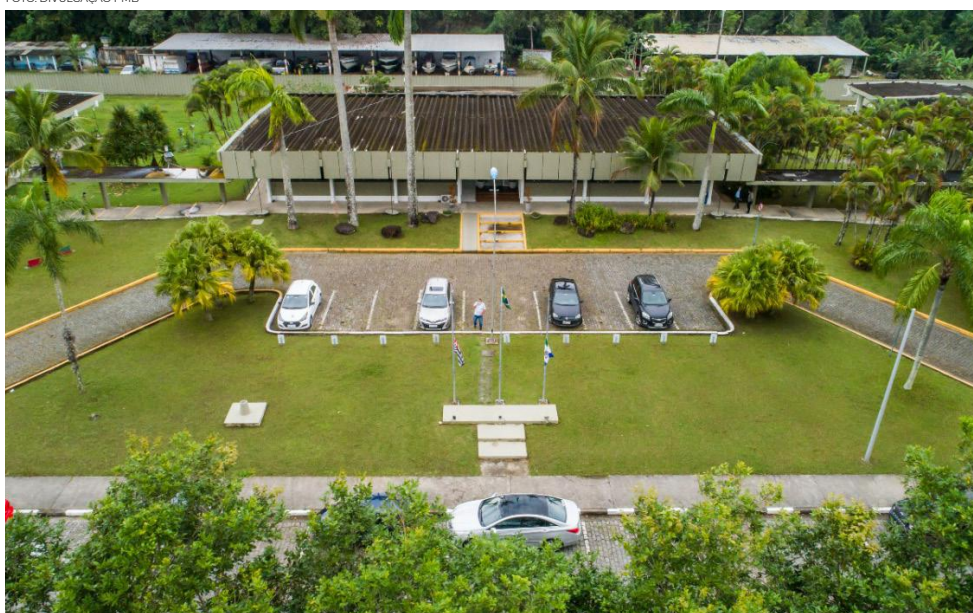



Bertioga inicia construção de conjunto habitacional indígena

As casas do conjunto habitacional indígena da Aldeia Rio Silveiras já estão ganhando forma. Concebido respeitando a cultura da etnia guarani, o projeto “Bertioga E” é o primeiro desse tipo no Estado. Nessa fase, estão sendo construídas 30 moradias pela CDHU (Companhia de Desenvolvimento Habitacional e Urbano) em parceria com a Prefeitura.

As casas de alvenaria terão dois dormitórios, sala, cozinha, área de serviço, banheiro com acesso pelo lado externo e varanda com fogão a lenha. As primeiras unidades devem ser entregues em 2022.

O investimento é de mais de R\$ 3,8 milhões, com recursos do Governo do Estado. As obras estão sendo executadas pela Terra Nova Construção e Engenharia. A conclusão desta etapa está prevista para 2023.

“É uma importante conquista. Com esse projeto, além de reduzir o déficit habitacional da Aldeia, estamos levando mais dignidade e qualidade de vida para a população indígena de Bertioga”, afirmou o prefeito durante visita às obras nesta quarta-feira (13).

O projeto prevê a construção de 120 unidades habitacionais no total. Para viabilizar a edificação das casas, a Prefeitura realizou diversas reuniões com a CDHU, Funai (Fundação Nacional do Índio) e com os moradores da Aldeia.

O Cacique Adolfo Verá Mirim, líder da comunidade indígena, comemora o início da construção das casas e destaca a importância do projeto para a Aldeia. “É uma luta antiga. Essas moradias são muito importantes para o nosso povo. É preciso evoluir. A alvenaria não tira a identidade do índio. Índio será eternamente índio onde estiver”, ressalta.

SANEAMENTO

O saneamento básico será executado pela Prefeitura de Bertioga. As obras contemplam a construção de fossas sépticas, garantindo mais saúde à população indígena e também a preservação do meio ambiente. O efluente do esgoto tratado terá um destino ecológico, com a infiltração no solo e plantação de bananeiras para absorção dos nutrientes. O valor do investimento será de cerca de R\$ 300 mil.

FOTO: DIVULGAÇÃO PMB



Bertioga segue com programação especial neste Outubro Rosa

Neste mês de prevenção ao câncer de mama e de colo do útero, a Sobloco com apoio da Prefeitura está realizando uma programação especial para estimular a auto prevenção e elevar a autoestima das mulheres.

A iniciativa conta com palestras de autocuidado e superação do câncer, aulas de yoga e pilates, corte de cabelo solidário para confecção de perucas que serão destinadas às pacientes em tratamento, além de diversas outras atividades com especialistas.

De acordo com a secretária de Desenvolvimento Social, Trabalho e Renda, “ser mulher é levar a beleza e a felicidade por onde passamos, por isso, ter uma corrente de apoio que estimule amor-próprio é fundamental para aquelas que estão enfrentando a doença. Com essa ação estamos incentivando a prevenção ao câncer de mama e colo do útero, além de mostrar a importância de um diagnóstico precoce”, comenta.

CONFIRA A PROGRAMAÇÃO:

Data: 15/10

7h Aulão de Yoga e Pilates
Local: Academia Power Center

14h- Palestra: prevenção, autocuidado, atenção, ação e superação
Local: Vila do Bem Centro

Data: 16/10

7h - Pedal pelo Outubro Rosa – Treino de Bike 20 km
Local: Ponto de encontro Forte São João, seguindo até o Indaiá.

8h - Atividade física pela Prevenção e combate ao câncer de mama
Local: Módulo 05 – Riviera

Data: 19/10

10h - Palestra: prevenção, autocuidado, atenção, ação e superação
Local: AARSL

14h - Palestra: prevenção, autocuidado, atenção, ação e superação

15h - Palestra: prevenção, autocuidado, atenção, ação e superação
Local: Ilha da Madeira Resort

Data: 20/10

10h - Palestra: prevenção, autocuidado, atenção, ação e superação
Local: Vila do Bem Boraceia

19h - Palestra: prevenção, autocuidado, atenção, ação e superação
Local: Centro de Treinamento Extremo

Data: 21/10

8h - Aula aberta de Beach Tênis
Local: Cantão de São Lourenço

14h - Palestra: prevenção, autocuidado, atenção, ação e superação
Local: CRAS Vicente de Carvalho

19h - Ação com pais na Escola
Local: Escola Maria Celeste

Continua na próxima pág



AUTO CUIDADO

Data: 22/10

15h - Corte de cabelo Solidário - Local: Salão Beleza e Estética Yukta

Data: 23/10

8h - Atividade física pela Prevenção e combate ao câncer de mama - Local: Módulo 05 – Riviera

9h - Vivência com a natureza

Local: Praia de Itaguapé

Data: 24/10

9h - Vivência com a natureza Local: Cachoeira de Guaratuba

Data: 25/10

9h - Palestra: Câncer - Alimentação preventiva com Patrícia Nehme - Nutricionista, Sanitarista e PHD em Ciências
Local: Riviera Shopping

14h - Corpo em movimento - Ação com atendidos da APAE

Local: Praia da Enseada

Data: 26/10

10h - Palestra: prevenção, autocuidado, atenção, ação e superação - Local: Fundação 10 de Agosto

19h - Jantar Celebrando a Vida - Com ações de autoestima - Local: Capela N. Sra. Das Graças – Riviera

Data: 27/10

14h - Palestra: prevenção, autocuidado, atenção, ação e superação

Local: Estrada 01, 232 - Associação de moradores bairro Chácaras

Data: 30/10

8h - Atividade física pela Prevenção e combate ao câncer de mama

Local: Módulo 05 – Riviera

8h - Atividades esportivas - Local: Atividades esportivas

Data: 31/10

9h - Atividades esportivas - Local: Estrada 01, 232 - Associação de moradores bairro Chácaras

SERVIÇO

Para mais informações acesse o site:

<https://www.rivieradesaolourenco.com/outubro-rosa-na-riviera-6/> ou entre em contato com os organizadores através do telefone: (13) 13 3396-0767.

FOTO: DIVULGAÇÃO PMB



Bertioga abre inscrições para o programa 'Bolsa Empreendedor'

Voltado para empreendedores informais em situação de vulnerabilidade, o programa 'Bolsa Empreendedor', do Governo do Estado, segue com inscrições abertas até domingo (24).

A iniciativa oferece bolsa-auxílio no valor de R\$ 1.000,00 (mil reais) e os interessados podem se inscrever através do site: bolsadopovo.sp.gov.br/portal/BolsaEmpreendedor/index.

Além do auxílio financeiro que será pago em duas parcelas de R\$ 500,00 (quinhentos reais), o programa oferece qualificação empreendedora por meio do "Empreenda Rápido" do Sebrae SP (online ou presencialmente), formalização do negócio como MEI (Microempreendedor Individual) ou outra natureza jurídica.

Para participar, é necessário ser morador de Bertioga, ter mais de 18 anos, estar desempregado ou ser Micro Empreendedor Individual (MEI). Terão prioridade as mulheres, jovens, pretas (os), pardas (os), indígenas ou PcD (Pessoa com Deficiência).

A divulgação dos candidatos selecionados na primeira chamada acontecerá até 01 de novembro e a comunicação será via SMS e e-mail.

Em caso de dúvidas, os interessados podem acessar o site: <https://www.bolsadopovo.sp.gov.br/> ou entrar em contato com o PAT Bertioga através dos telefones: (13) 3319-9715 ou (13) 3319-9716.

SERVIÇO

Posto 'Sebrae Aqui' fica localizado na Vila do Bem Centro, na Avenida Anchieta, 392, Sala 3.

FOTO: DIVULGAÇÃO PMB



Bertioga realiza feira para promover a economia solidária

Bertioga realizará a partir de 13 de novembro a “Feira Artes e Aromas da Mata Atlântica, Sabores Caiçara”. A ação acontecerá aos sábados, das 14 às 18 horas, no Viveiro Municipal de Plantas e Ideias ‘Seo Leo’. A Feira faz parte do projeto de Economia Solidária do Município e conta com a participação de produtores e artesãos locais.

A programação contará com artesanatos e culinária sustentáveis, feitos com produtos da Mata Atlântica, oferecendo também pratos com opções veganas, além de palestras e atrações culturais como ‘Curumim na Mata Encantada’.

“Acreditamos que a Economia Solidária caminha de mãos dadas com o conceito de sustentabilidade e poder juntar essa virtude com as políticas públicas de educação ambiental do Município e preservação da Mata Atlântica nos honra e nos faz acreditar na construção coletiva e democracia”, afirma o secretário de Meio Ambiente.

ECOSOL BERTIOGA

O projeto tem como objetivo incentivar a Economia Solidária no Município e promover a autonomia financeira da população a partir da implantação de áreas voltadas para feiras de produtos orgânicos, exposição de artesanatos sustentáveis e oficinas.

A Feira é desenvolvida em ação conjunta entre a Prefeitura de Bertioga, Conselho Comunitário de Defesa do Meio Ambiente (CONDEMA) e Fórum de Economia Solidária da Baixada Santista (FESVS) E apoio SOBLOCO.

FOTO: DIVULGAÇÃO PMB



Provas do processo seletivo simplificado para contratação temporária de professores acontecem no dia 24

As provas do processo seletivo simplificado para contratação de professores temporários acontecem no dia 24 deste mês, em Bertiooga. Ao todo, 2110 candidatos realizaram inscrição para concorrer as 115 vagas oferecidas, com validade de um ano, a contar da data da homologação. O edital com os detalhes foi publicado no Boletim Oficial do Município N° 1012.

No período da manhã serão aplicadas as provas para Primeira Infância e Educação Especial I e Educação Básica I e os demais à tarde. As notas e a classificação final devem ser publicadas no final de novembro, para que a homologação seja feita até dia 30 de dezembro e os profissionais sejam convocados para iniciarem as atividades em 2022.

No total, são 50 vagas para professor de Educação Básica I e II, 45 para Primeira Infância, 12 para Educação Especial, quatro para Educação Física e quatro para Artes. O processo também contará com 300 nomes no cadastro de reserva.

De acordo com a Secretaria de Educação, o processo seletivo tem como objetivo a ocupação temporária das vagas causadas por motivo de licença médica ou aposentadoria dos professores efetivos, que acontece anualmente.

FOTO: DIVULGAÇÃO PMB





Vias de Bertiooga recebem nova sinalização

Com o objetivo de proporcionar mais segurança e visibilidade aos pedestres, ciclistas, motoristas e motociclistas, a Prefeitura de Bertiooga tem trabalhado na sinalização de vias do Município. O Centro, Rio da Praia, Vista Linda, Indaiá, São Lourenço e Boraceia foram os bairros que receberam os serviços.

No Indaiá, na Avenida Lucas da Cruz Carvalho, foram instaladas placas de sinalização. No Rio da Praia, a Rua Pastor Djalma da Silva Coimbra e a Praça da Primavera foram beneficiadas com manutenção. Já em São Lourenço foi realizada a sinalização horizontal e vertical, faixas de segurança e depressões.

Em Boraceia houve a sinalização horizontal e vertical na Rua Deputado Emílio Justo. Já no Vista Linda, o trabalho ocorreu na Nicolau Miguel Obeidi.

No Centro, a Avenida Anchieta, trecho entre a Avenida Vicente de Carvalho e a Praça dos Emancipadores, recebeu revitalização da sinalização horizontal em faixas de segurança, além de limpeza das placas. Ainda no bairro, a Praça Alzira Lichiti passou por manutenção.

FOTO: DIVULGAÇÃO PMB



100% dos alunos retornam às escolas municipais a partir de quarta (20), em Bertiooga

Com o avanço da vacinação, Bertiooga retoma, a partir de quarta-feira (20), as aulas presenciais na rede municipal de ensino com 100% da capacidade. A decisão vale para escolas e creches.

O retorno não será obrigatório e os responsáveis pelos estudantes terão que assinar um termo autorizando a participação diária nas aulas.

No momento, a ocupação nas escolas é de 70%, variando de acordo com a unidade de ensino e respeitando um metro de distanciamento entre as carteiras.

Para o secretário de Educação, esse é o momento seguro para a retomada, já que aproximadamente 99% dos profissionais que atuam nas unidades receberam as duas doses da vacina contra a Covid-19.

“Mesmo com a alta taxa de imunização, continuaremos seguindo todas as medidas sanitárias, obrigatoriedade do uso de máscaras e álcool em gel para garantir a segurança de todos”, afirma.

FOTO: DIVULGAÇÃO PMB





Prefeitura entrega obras da Nicolau Miguel Obeidi e anuncia construção de nova praça no Vista Linda

Ruas do bairro devem receber também investimentos em drenagem e redutores de velocidade

Os moradores do Vista Linda ganharão uma ampla e moderna praça. O anúncio foi feito pelo prefeito, nesta sexta-feira (15), durante a entrega das obras de urbanização da Rua Nicolau Miguel Obeidi, importante corredor comercial do bairro e um dos principais acessos à Rodovia Rio-Santos.

Para melhorar a mobilidade e a qualidade de vida da população, a via recebeu diversos serviços: drenagem, asfalto, guias, sarjetas, calçadas com acessibilidade e sinalização viária. Foram investidos mais de R\$ 3 milhões, com recursos do Finisa (Financiamento à Infraestrutura e ao Saneamento). As obras foram executadas pela Fasul Pavimentação e Consultoria.

“O Vista Linda está passando por uma grande transformação. Com os investimentos em infraestrutura e a nova praça, o bairro vai fazer ainda mais jus ao nome. Vamos garantir mais qualidade de vida e bem-estar a todos”, afirmou o prefeito. O novo espaço de lazer e esporte do bairro será construído em área de mais de 4 mil m² na Avenida Anchieta, localizada próximo à Escola Municipal Hilda Strenger Ribeiro.

Com um projeto arrojado, a praça terá pista de skate, playground, academia ao ar livre de inox, aparelho de calistenia, além de áreas para mini street ball, circuito de corrida e atividades lúdicas e sensoriais. O local contará ainda com bancos, paisagismo e gradil de proteção. O investimento será de R\$ 1 milhão, oriundos de emenda parlamentar. O edital de licitação para contratação da empresa responsável pela construção do empreendimento deve ser publicado em breve.

Além da nova praça, o prefeito anunciou a instalação de redutores de velocidade na Nicolau Miguel Obeidi e investimentos em drenagem que beneficiarão diversas ruas do núcleo Vista Alegre, no Vista Linda. As obras, que são um passo importante para futura pavimentação, serão executadas com recursos do Ministério Público Federal, da ordem de cerca de R\$ 1 milhão, com contrapartida do Município, e devem ter início ainda este ano.

FOTO: DIVULGAÇÃO PMB

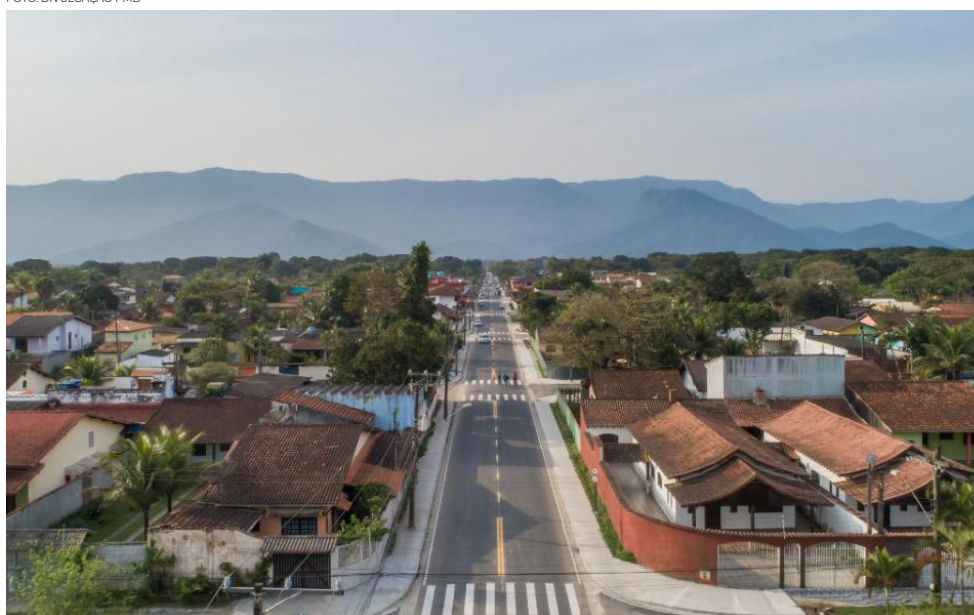

Bertioga abre inscrições para concurso público

A Prefeitura de Bertioga abre neste sábado (16) as inscrições para novo concurso público. Ao todo, são 49 vagas para diversas áreas de nível médio e superior. O edital com os detalhes foi publicado nesta edição do Boletim Oficial do Município.

As inscrições podem ser feitas até o dia 18 de novembro, somente pela internet, através do link: www.ibamsp-concursos.org.br. A taxa para o nível médio é de R\$ 74, já para o superior é de R\$ 92,00.

As oportunidades são para os seguintes cargos: arquiteto, assistente social, biólogo, contador, diretor de escola, enfermeiro, engenheiro civil, fiscal, médico do trabalho, médico veterinário, odontólogo, psicólogo, secretário de escola, supervisor de ensino, técnico em contabilidade, técnico em enfermagem e terapeuta ocupacional.

As provas objetiva e de títulos devem ser aplicadas no dia 19 de dezembro. Serão exigidos conhecimentos em Língua Portuguesa, Conhecimentos Gerais, Histórico e Geográfico do Município de Bertioga, Conhecimentos Específicos e Matemática, variando de acordo com o cargo ou função.

O candidato nomeado prestará serviços na Prefeitura de Bertioga, dentro do horário estabelecido pela Administração. Os salários variam de R\$ 2.217,45 a R\$ 4.105,91. Vale transporte, vale alimentação e plano de saúde estão entre os benefícios. O edital com todos os detalhes estará disponível no site oficial da Prefeitura.

FOTO: DIVULGAÇÃO PMB





CONSELHO TUTELAR OUTUBRO



DOMINGO	SEGUNDA	TERÇA	QUARTA	QUINTA	SEXTA	SÁBADO
					01 Laucildes PL Vanessa AT Michele RL	02 Vanessa PL
03 Mª Auciliadoura PL	04 Vanessa PL Nuno AT Laucildes RL	05 Nuno PL Mª Auciliadoura AT Vanessa RL	06 Mª Auciliadoura PL Michele AT Nuno RL	07 Michele PL Laucildes AT Mª Auciliadoura RL	08 Laucildes PL Vanessa AT Michele RL	09 Nuno PL
10 Michele PL	11 Vanessa PL	12 Nuno PL	13 Mª Auciliadoura PL Michele AT Nuno RL	14 Michele PL Laucildes AT Mª Auciliadoura RL	15 Laucildes PL Vanessa AT Michele RL	16 Vanessa PL
17 Laucildes PL	18 Vanessa PL Nuno AT Laucildes RL	19 Nuno PL Mª Auciliadoura AT Vanessa RL	20 Mª Auciliadoura PL Michele AT Nuno RL	21 Michele PL Laucildes AT Mª Auciliadoura RL	22 Laucildes PL Vanessa AT Michele RL	23 Nuno PL
24 Michele PL	25 Vanessa PL Nuno AT Laucildes RL	26 Nuno PL Mª Auciliadoura AT Vanessa RL	27 Mª Auciliadoura PL Michele AT Nuno RL	28 Michele PL	29 Laucildes PL Vanessa AT Michele RL	30 Mª Auciliadoura PL
31 Laucildes PL						

BERTPREV

BERTPREV – LICENÇAS CONCEDIDAS

Nº17 - agosto/2021 # [na [íntegra](#)]

Licença para Tratamento de Saúde

Registro	Nome	(*) Início	Término	Obs.
025 - Bertprev	Maria Carolina Chamarelli Signorini	10/01/2019	01/12/2021	Renovado.

EDITAL Nº 22/21 - BERTPREV

EXTRATO DE PRORROGAÇÃO DE CONTRATO

Contratante: **INSTITUTO DE PREVIDÊNCIA SOCIAL DOS SERVIDORES PÚBLICOS DO MUNICÍPIO DE BERTIOGA – BERTPREV.**

Contratado: **CARDPRESS – TECNOLOGIA E INFORMÁTICA EIRELI**

CNPJ: **26.644.106/0001-11**

Processo administrativo: **158/20 – BERTPREV.**

Assinatura do termo de renovação: **10/09/2021.**

Objeto: **Contratação de Empresa para confecção de cartões de identificação de aposentados.**

Valor: **Com custo unitário de R\$ 10,90 por cartão confeccionado.**

Prazo: **12 meses, a contar de 21/10/2021.**

Modalidade: **Dispensa de licitação (artigo 24, II da Lei 8.666/93).**

Bertioga, 13 de outubro de 2021.

WALDEMAR CESAR RODRIGUES DE ANDRADE
PRESIDENTE

EDITAL Nº 23/21 - BERTPREV

EXTRATO DE PRORROGAÇÃO CONTRATO

Contratante: **Instituto de Previdência Social dos Servidores Públicos do Município de Bertioga – BERTPREV.**

Contratado: **FOUR INFO DESENVOLVIMENTO DE SOFTWARE LTDA**

CNPJ: **05.340.254/0001-72**

Nº do contrato: **09/2019**

Nº do Ajuste: **01/21**

Processo administrativo: **176/19 – BERTPREV.**

Assinatura: **04/10/21.**

Objeto: **Licenciamento de programas de computador compostos por módulos integrados de Sistema de Informação de Gestão Previdenciária com foco em RPPS, pelo período de 12 meses, abrangendo os serviços de implantação, migração de dados, treinamento, customizações e suporte técnico durante o período contratual, de acordo com a legislação pertinente e todas as exigências contidas no Termo de Referência, Anexo VII do Pregão Presencial – Licitação nº 05/19, que passa a fazer parte integrante do presente contrato.**

Valor mensal: **R\$ 4.605,30, Valor anual R\$ 55.263,60.**

Prazo: **12 meses, a contar de 01/11/2021.**

Modalidade de licitação: **Pregão Presencial (Lei nº 10.520/2002)**

Bertioga, 14 de outubro de 2021.

Waldemar Cesar Rodrigues de Andrade
PRESIDENTE

EDITAL Nº 24/21 - BERTPREV

EXTRATO DE CONTRATO

Contratante: **Instituto de Previdência Social dos Servidores Públicos do Município de Bertioga – BERTPREV.**

Contratado: ABCPREV GESTÃO E FORMAÇÃO PREVIDENCIÁRIAS LTDA

CNPJ: 16.778.036/0001-30

Nº do contrato: 04/2021

Processo administrativo: 188/2021 – BERTPREV.

Assinatura: 04/10/21.

Objeto: Prestação de serviços relativos à cursos e/ou palestras aos segurados do RPPS - Regime Próprio de Previdência Social, participantes do programa

preparatório para a Aposentadoria, com escopo de cumprir as diretrizes previstas no Manual do Pró-Gestão e disseminar a cultura previdenciária no município, conforme Termo de Referência, constante no anexo I deste contrato.

Valor mensal: R\$ 1.370,00, total anual, R\$ 16.440,00.

Prazo: **12 meses, a contar de 14/10/2021.**

Modalidade de licitação: Dispensa de licitação. (artigo 24, II da Lei 8.666/93).

Bertioga, 14 de outubro de 2021.

Waldemar Cesar Rodrigues de Andrade
PRESIDENTE

COMUNICADO Nº 60/21 – BERTPREV

RECADASTRAMENTO DE ATIVOS

Estamos com o recadastramento dos ativos aberto desde o dia 01/02/2021, com término previsto para 30/10/2021.

Até o momento, apenas 82,05% dos segurados ativos se recadastraram, razão pela qual fazemos uso do presente para lembrá-los de efetivarem o seu recadastramento, algo de suma importância para uma melhor gestão do RPPS, pois a partir de uma base atualizada realiza-se o cálculo atuarial, que nos apresenta o plano de custeio necessário à sua manutenção.

Uma consequência direta a você é que a partir do momento em que conhecermos todos os seus vínculos anteriores de trabalho, poderemos emitir a contagem de tempo de serviço, verificação do direito ao abono de permanência (reembolso da

contribuição previdenciária) e as datas prováveis de aposentadoria.

Um outro aspecto também de suma importância é atingirmos os percentuais de recadastramento de ativos exigidos pelo Programa de Certificação PRÓ-GESTÃO, que já contamos com Certificado no nível II, válido até 31/12/2021, ou seja, precisamos ter êxito nesse processo para que consigamos atender tal requisito.

Sua participação é o reflexo do seu comprometimento com o BERTPREV, QUE É O FUTURO DA SUA APOSENTADORIA E DE SEUS DEPENDENTES.

Por fim, foram enviados e-mails a todos os segurados ativos, divulgando o recadastramento. Caso você já tenha realizado anteriormente, favor desconsiderar o e-mail recebido.

Para recadastrar, basta acessar nosso site: <http://www.bertprev.sp.gov.br> e seguir as orientações abaixo:

The image shows a screenshot of a web browser displaying the BERTPREV website. The browser's address bar shows the URL www.bertprev.sp.gov.br, which is circled in red. A red line connects this circle to a white callout box containing the text: "Acesse o site do BERTPREV e clique em 'Serviços Online'". Below the callout box, another red circle highlights the "Serviços On-Line" button in the website's navigation menu. The website's header includes the BERTPREV logo and several menu items: "Licitações e Editais", "Colegiados", "Adm e Finanças", "Legislação", "Previdência", and "Transparência". The main content area features a scenic background image of a harbor with boats and a lighthouse. At the bottom, there is a horizontal menu with six icons and labels: "Holerite e Informe Rendimento", "Recadastramento", "Serviços On-Line", "Contagem de Tempo", "Ouvidoria", and "Fale conosco".

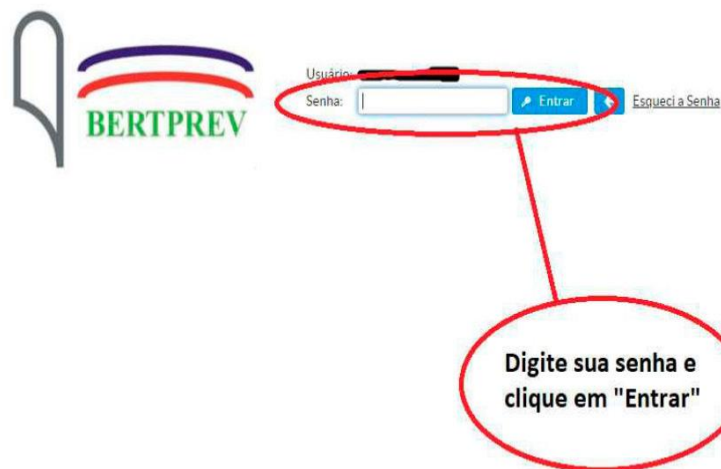

Cadastro de Usuários

https://www.fourinfosistemas.com.br:8443/servicosonline/publico/usuario.jsf?id=4010

SERVIÇOS ONLINE
INSTITUTO DE PREVIDÊNCIA SOCIAL DOS SERVIDORES PÚBLICOS DO MUNICÍPIO DE BERTIOGA - BERTPREV

INSTITUTO DE PREVIDÊNCIA SOCIAL DOS SERVIDORES PÚBLICOS DO MUNICÍPIO DE BERTIOGA

Cadastro de Usuários

* Todos os campos são obrigatórios

Nome: *

CPF: *

Data Nascimento: *

E-mail: *

Login: *

Senha: *

Confirmar Senha: *

**Para se cadastrar:
Preencha os campos
selecionados, crie login e
senha e clique em "Salvar"**

**IMPORTANTE: O E-MAIL DEVE SER O MESMO INFORMADO NO ÚLTIMO RECADASTRAMENTO!!!
EM CASO DE DÚVIDAS, CONTATE-NOS PELO WHATSAPP (13) 3317-5981**

Versão: 2.1.0 de 26/04/2021 22:22 - Four Info Sistemas Originais - Desenvolvido por: Four Info Sistemas Originais - www.fourinfo.com.br

Lembrete de Senha

https://www.fourinfosistemas.com.br:8443/servicosonline/publico/lembrete_senha.jsf?id=4010

SERVIÇOS ONLINE
INSTITUTO DE PREVIDÊNCIA SOCIAL DOS SERVIDORES PÚBLICOS DO MUNICÍPIO DE BERTIOGA - BERTPREV

INSTITUTO DE PREVIDÊNCIA SOCIAL DOS SERVIDORES PÚBLICOS DO MUNICÍPIO DE BERTIOGA

Solicitação de Lembrete de Senha

Preencha corretamente o campo abaixo com o E-mail cadastrado para receber as informações de acesso ao sistema.

E-mail: *

**Para recuperar sua senha insira seu
e-mail cadastrado no sistema e clique
em "Solicitar"**

EM CASO DE ERRO OU DÚVIDAS, CONTATE-NOS PELO WHATSAPP (13) 3317-5981

Versão: 2.1.0 de 26/04/2021 22:22 - Four Info Sistemas Originais - Desenvolvido por: Four Info Sistemas Originais - www.fourinfo.com.br

Serviços Online

https://www.fourinfosistemas.com.br:8443/servicosonline/restrito/principal.jsf

SERVIÇOS ONLINE
INSTITUTO DE PREVIDÊNCIA SOCIAL DOS SERVIDORES PÚBLICOS DO MUNICÍPIO DE BERTIOGA - BERTPREV

Módulos

- Previdência
 - Demonstrativo Individualizado de Contribuições
 - Simulação de Aposentadoria
 - Recadastramento Online**
 - Folha de Pagamento
 - Recibo de Pagamento
 - Informe de Rendimentos
- Relatórios
- Tempo de Contribuição
- Outros
 - Alterar Senha
 - Área Administrativa
 - Sair

Clique em "Recadastramento Online"

Usuário Logado: Versão: 2.1.0 de 26/04/2021 22:22 - Four Info Sistemas Originais - Desenvolvido por: Four Info Sistemas Originais - www.fourinfo.com.br

Serviços Online

https://www.fourinfosistemas.com.br:8443/servicosonline/restrito/principal.jsf

SERVIÇOS ONLINE
INSTITUTO DE PREVIDÊNCIA SOCIAL DOS SERVIDORES PÚBLICOS DO MUNICÍPIO DE BERTIOGA - BERTPREV

RECADASTRAMENTO ONLINE

Vínculos

	Matrícula	Data Admissão	Cargo	Entidade	Categoria
Selecionar					

Selecionar

Volta

Clique em "Selecionar"

Usuário Logado: Versão: 2.1.0 de 26/04/2021 22:22 - Four Info Sistemas Originais - Desenvolvido por: Four Info Sistemas Originais - www.fourinfo.com.br

Serviços Online

https://www.fourinfosistemas.com.br:8443/servicosonline/restrito/principal.jsf

SERVIÇOS ONLINE
INSTITUTO DE PREVIDÊNCIA SOCIAL DOS SERVIDORES PÚBLICOS DO MUNICÍPIO DE BERTIOGA - BERTPREV

Clique em "Novo Recadastramento"

RECADASTRAMENTO ONLINE

Voltoir + Novo Recadastramento

Histórico de Recadastramentos

Nome	CPF	Data Nascimento	Data	Hora	Recebido RPPS	Status
[REDACTED]	[REDACTED]	[REDACTED]	[REDACTED]	[REDACTED]	[REDACTED]	[REDACTED]

Voltoir

Usuário Logado: [REDACTED] Versão: 2.1.0 de 26/04/2021 22:22 - Four Info Sistemas Originais - Desenvolvido por: Four Info Sistemas Originais - www.bertioiga.com.br

Serviços Online

https://www.fourinfosistemas.com.br:8443/servicosonline/restrito/principal.jsf

SERVIÇOS ONLINE
INSTITUTO DE PREVIDÊNCIA SOCIAL DOS SERVIDORES PÚBLICOS DO MUNICÍPIO DE BERTIOGA - BERTPREV

Certidão de Nascimento

Formato do N° * Formato Antigo Número: [REDACTED] Livro: [REDACTED] Folha: [REDACTED]

Certidão de Casamento

Formato do N° * [REDACTED] Número: [REDACTED] Livro: [REDACTED] Folha: [REDACTED]

Estado Civil: [REDACTED]
Escolaridade: [REDACTED]
Setor / Departamento: [REDACTED]
Local de Trabalho: [REDACTED]

Recebendo Abono Permanência:

+ Novo Dependente

Dependentes

Dependente	Parentesco	Capacidade	Sexo	RG	CPF	Dt. Nascimento	Status Recad.	Status Validação
[REDACTED]	[REDACTED]	[REDACTED]	[REDACTED]	[REDACTED]	[REDACTED]	[REDACTED]	* SEM ALTERAÇÃO	AGUARDANDO VALIDAÇÃO

Novo Dependente Dependente Alterado Dependente Excluído

* Os Dependentes cadastrados neste módulo não interferem no Cálculo do Imposto de Renda Retido na Fonte.

Tempos de Contribuição

Data Entrada	Data Saída	Empresa	Efet.	Mag.	Esp.	Carr.	Averb.	Anos	Meses	Dias	Grau Deficiência	Status Recad.	Status Validação
[REDACTED]	[REDACTED]	[REDACTED]	✓					[REDACTED]			NENHUM	* SEM ALTERAÇÃO	AGUARDANDO VALIDAÇÃO
[REDACTED]	[REDACTED]	[REDACTED]	✓			✓	✓	[REDACTED]			NENHUM	* SEM ALTERAÇÃO	AGUARDANDO VALIDAÇÃO

* Os Dados Informados só serão efetivados após a validação pelo Responsável do Instituto.
Após atualizar o sistema, para completar o seu recadastramento, acesse www.bertprev.sp.gov.br/recadastramento para preencher os documentos exigidos e envie para o e-mail: recadastramento@bertprev.sp.gov.br

Concluir Recadastramento Cancelar

Confira todos os dados, altere os desatualizados e Conclua o Recadastramento

Usuário Logado: [REDACTED] Versão: 2.1.0 de 26/04/2021 22:22 - Four Info Sistemas Originais - Desenvolvido por: Four Info Sistemas Originais - www.bertioiga.com.br

INSTRUÇÕES

1) EMPREGOS, CARGOS OU CONTRIBUIÇÕES ANTERIORES:

Você colega servidor, que tenha tempo de serviço antes do ingresso ao nosso serviço público, para inclusão no cálculo de aposentadoria, deverá juntar as comprovações deste período e das informações dos salários de contribuição, estes a partir de julho/94 em diante.

Importante lembrar que a não comprovação de tempo impedirá a inclusão desse período no cálculo para aposentadoria, que considera a base de dados do Instituto incompleta sem essas informações, desqualificando os dados para apuração da compensação previdenciária, o que provoca aumento do déficit atuarial do Instituto e conseqüente aumento de alíquotas de contribuição para o Plano de Previdência.

Instruções quanto ao preenchimento:

1.1) O campo “empregos anteriores” é de fundamental importância para o Instituto e para você, pois é a partir daí que podemos emitir a contagem de tempo de serviço, verificação do direito ao abono de permanência e as datas prováveis de aposentadoria.

Por isso, caso não contenha nenhuma informação significa que o(a) servidor(a):

a) nunca trabalhou antes de ser admitido(a) na PMB/Câmara;
b) não entregou a comprovação desse tempo no recadastramento anterior. **O(A) servidor(a) que se enquadrar no item b deverá sem falta regularizar a informação.**

1.2) Quando o campo “empregos anteriores” estiver preenchido, basta conferir as informações e **NÃO** será necessário entregar novamente a comprovação, exceto se tiver que ser alterada por estar em desacordo com a realidade.

1.3) Em caso de **INSERÇÃO DE VÍNCULOS ANTERIORES DE TRABALHO (com recolhimento de contribuição previdenciária)**, para a validação das informações na nossa base cadastral, **DEVERÁ SER ENVIADO DOCUMENTO COMPROBATÓRIO**, para o email: recadastramento@bertprev.sp.gov.br

2) NOVAS INFORMAÇÕES - DEPENDENTES:

Existem informações a serem prestadas pelos servidores que se fazem necessárias, sendo elas: **CPF e nome da mãe do dependente inscrito pelo servidor.**

Assim, caso haja algum dependente que não tenha CPF, **COMUNICAMOS A NECESSIDADE DE SER PROVIDENCIADO para o recadastramento o CPF de dependente que ainda não tenha e a informação do nome da mãe desse dependente.**

Instruções quanto ao preenchimento:

1.1) O campo “dependentes” só deve ser preenchido caso exista: I- Cônjuge, companheiro(a), filho(a) menor de 21 anos ou inválidos; II- pais; III- irmão(ã) não emancipado ou inválido. Equiparam-se aos filhos, nas condições do item I, mediante declaração escrita do segurado e desde que comprovada a dependência econômica, os enteados não beneficiários de outro regime previdenciário, bem como o menor que esteja sob sua tutela e que não possua bens suficientes para o próprio sustento e educação.

1.2) A existência de dependência indicada em uma das classes exclui as seguintes.

NÃO será necessário entregar comprovação de dependência.

Outras dúvidas serão esclarecidas através do nosso Whatsapp 3317-5981 ou pelo fone: 3319-9292 e email: recadastramento@bertprev.sp.gov.br.

Ainda assim, caso necessite atendimento presencial você deverá agendar pelos canais de comunicação citados anteriormente.

Bertioga, 14 de outubro de 2.021.

Waldemar Cesar Rodrigues de Andrade
Presidente

Rejane Westin da Silveira Guimarães
Coordenadora Jurídico-Previdenciária

Listagem dos pendentes

Câmara de Bertioga	
171	EDISON FRANCA RIBEIRO
Prefeitura de Bertioga	
42	JOSE LUIS DE JESUS
54	VENANCIO REGINALDO CORDEIRO
83	MARIO GUTIEZ
94	GERSON DE SOUZA RODRIGUES
103	UBIRAJARA BEZERRA DE MENDONCA
118	MAURO SERGIO NUNES
122	VILACIO CORDEIRO
131	ALEXANDRE LIMERES AREIAS
140	ROBERTO CARVALHO BARBOSA
141	EVERALDO BOMFIM BISPO
145	NELSON MENEZES DOS SANTOS
147	DOUGLAS WILLIAN SOUZA RIBEIRO
149	MARIA CRISTINA MODIA DA SILVA
150	ADEILSON DA SILVA PEREIRA
152	JOSE CARLOS BAT S.SANTOS
154	MARCELO PINTO DE CAMPOS
156	CLAUDIO MARTINS DOS SANTOS
158	FABIO CRUZ DA SILVA
163	CARLOS FERNANDO O.JAQUEIRE
164	CARLOS FRANCISC O.JAQUEIRE
171	KALED ALI EL MALAT
173	ANTONIO ALVES DA SILVA
178	RICARDO MORAES DOS REIS
194	AIRTON DA COSTA LOURENCO
195	PAULO LEANDRO
209	FERNANDO LUIZ CARUZO
216	WELSON SOARES OLIVEIRA JUNIOR
224	WLADIMIR DOS REIS SILVA
226	ROBERTO CARLOS CHAGAS

261	SEBASTIAO SALES LAPA
266	JOSE MESSIAS RODRIGUES SALOMAO
281	ROGERIO ARAUJO DOS SANTOS
293	NAERCIO SILVESTRE BONFIM
296	ISRAEL SALCCI
302	HAROLDO FONSECA JUNIOR
306	PAULO ANDRADE PRUDENTE FILHO
366	LISANGELA MACAR E.SANTOS
386	BENEDITO DOS SANTOS
387	EURICO EMIDIO FERREIRA DE LIMA
398	SILAS SOUZA MARCELINO
409	AGUINALDO SALCCI JUNIOR
421	JOAQUIM JOSE DE SOUZA FILHO
424	MARCOS FERREIRA DA SILVA
478	JOSE EGITO SANTANA FONSECA
533	ROBERTO ALMEIDA DE OLIVEIRA
547	EDSON FARIA JUNIOR
551	MARCELO SALGADO MARTINEZ
556	FRANCISCO CASTRO
567	ANTONIO LEANDRO MONTEIRO SILVA
568	ROSELI FERREIRA DA SILVA
577	IVANIL XAVIER CORREA
586	MARIA INES MARQUES
608	MAURO LUIZ DA SILVA PINTO
611	SANDRO BUENO JUSTO
616	EDNILSON LUIZ VERGILIO
619	GERALDO PEREIRA SAMPAIO
630	ROSELI DOS SANTOS FERREIRA
633	MARIA LUCIA BIBIANO DOS SANTOS
684	ADILSON SILVA DO NASCIMENTO
696	ALEXANDRE LUIZ DE SOUZA
698	FRANCISCO VITAL SOBRINHO
791	ARNALDO DE OLIVEIRA JUNIOR
802	RONALDO CASTORINO DA SILVA
804	HUMBERTO ALEXANDRE DO AMPARO
817	MANOEL FERNANDES DE JESUS
818	MARINETE PEREIRA DO ROSARIO
836	APARECIDA GISLENE PEREIRA
890	ROSELI MARIA PERES DOS SANTOS
892	MARCELO DE OLIVEIRA
927	GILSON ROCHA DE MELLO
937	LEONE RAPOPORT
940	PAULO DE OLIVEIRA COSTA JUNIOR
958	NOELI PEREIRA MAESTER
973	SILVANA BECK DONATO
989	RONALDO MENDES
990	JOSE ALFREDO ANTUNES PINTO
997	CASSIANA PERVEIEFF
1082	ANDRE FERAUCHE

1087	WALDEMAR DE JESUS VALERIO
1122	MACARIO ANTUNES QUIRINO
1134	JOSELITA DA SILVA SANTOS
1136	KELLY CRISTINA DA TRINDADE
1151	YVONETE VITORIA COELHO LIPPI
1171	ESMERALDA SIMON DA SILVA
1180	LETICIA SOUZA DE OLIVEIRA
1183	LUCIANA PINHEIRO DE FRANCA
1187	MARIA CONCEICAO A.L.SILVA
1248	DAISY NUNES DE SOUZA
1304	MARIA AMELIA DAS NEVES
1455	SORAYA KUYUMJIAM DE FREITAS
1484	PAULO FERNANDO ROSA
1496	WILLIAM YOUSSEF SULEIMAN
1521	NELO JOSE FERNANDES
1646	AMYRES LENCIONI JUNIOR
1654	OSMAR ALVES DE MOURA
1673	WASHINGTON STARLING FILHO
1680	SERGIO ANTONIO T.OLIVEIRA
1685	ELIANA TSCHAEN
1696	CARLOS ALBERTO ALEIXO MARTINS
1698	GILBERTO ANTUNES ALVAREZ
1702	ALEXANDRE DIETRICH
1709	KAREM ROCHA CANAES
1720	CHRISTIANE ALVES DA SILVA
1734	EDUARDO NUNES DANTAS
1745	EDENICE COSTA SOUSA
1749	MILENA NETO DE CAMPOS MACHADO
1761	LEONEL LISBOA VALENTIM
1774	SANDRA REGINA DOMINGOS
1806	ALESSANDRA DOS SANTOS
1809	FRANCISCO JOSE SOLTEIRO
1810	FABIANO TELES DE OLIVEIRA
1866	PAULO HENRIQUE DE MORAIS
1889	ANTONIO ADIR GIRAUD
1890	ELIANA PAULINO CUNHA FERNANDES
1892	JOCELY AYRES DE SOUZA MARTINS
1912	MARIA RAIMUNDA DA SILVA
1956	CLOVIS RASTELI JUNIOR
1975	RENE EBE CORDEIRO
2001	EDUARDO FELIX PEREIRA
2058	DANIELA TEIXEIRA MARIANO
2088	LUCINEIA ALVES DA SILVA
2194	RENILDA NASCIMENTO SANTOS
2199	ANA PAULA LEITE BACELAR
2205	EVELIN BEATRIZ GUIDA
2230	MARIA CRISTINA PULICE
2231	LIGIA MARIA GON RODRIGUES
2240	EDUARDO OREFICE FERREIRA

2244	ELISABETH DOTTI CONSOLO
2253	ANTONIA MARIA ARTACHO OLIVEIRA
2338	GLALBER SILVINO HORA
2344	MARIA DE FATIMA MAKLOUF AMORIM
2414	CRISTINA APAREC S.FERNANDO
2444	VANESSA MENEZES DOS SANTOS
2445	LUCIANE APARECID O.BARBARO
2485	APARECIDO FERNANDO DA SILVA
2500	ITAMAR RIBEIRO DOS SANTOS
2508	MARCELLO CASTAGNA DOS SANTOS
2513	MARIANA DEL CORSO RODRIGUES
2519	FLAVIA GARCIA DA SILVA
2546	DAVID APARECIDO DE ALMEIDA
2599	ARTHUR FERREIRA DE CASTRO
2625	PLINIO DE LIMA AGUIAR
2640	LOANIA CARLA RODRIGUES SILVA
2642	SOLANGE DO AMOR DIVINO SANTOS
2649	FABIO LUIS DA SILVA TIBIRICA
2650	ANTONIO HENRIQUES F.ALMEIDA
2656	NUBIA LAFAIETE P.L.CORREA
2657	MALDE JOSE GONÇALVES MACHADO
2661	CRISTIANE NASCIMENTO CARIDADE
2662	PATRICIA CORDEIRO
2663	EDSON ANTONIO DE SOUZA
2664	JEAN SIMOES DE ALMEIDA
2675	JULIO DE ABREU TRINDADE
2680	EDNA MARCIA DE ANDRADE GALVAO
2709	JOAO PAULO FERNANDES FILHO
2719	MARIA CARMO GONÇALVES MELO
2725	LEILA REGINA DA COSTA PEREIRA
3000	SAMUEL ARRUDA
3664	MEIRI MOURA FERNANDES CARVALHO
3740	CIDALIA WANDA DE OLIVEIRA
3780	ROSICLAUDIA LEIT S.TRINDADE
3803	RENATO CORREIA CARDOSO
3926	CYNTHIA PAULA RITI DANTAS
4034	MARILIA SEIDEL ALMEIDA MACEDO
4055	ALINE MANZINI
4061	CLAUDIA SOARES DE CARVALHO
4068	JOCINARA BISPO SANTOS SILVA
4086	CREUZA SANTANA DE SA
4089	FLAVIA MARIA BENEDICTO SANTOS
4091	JOSEMARY OLIVEIRA SANTOS SOUZA
4097	MARCIA ALVES CORDEIRO
4098	RAFAELA COSTA F G.MACEDO
4105	ANA CAROLINA ARRUDA VIEIRA DIAS
4113	DANIELA CRISTIN R.SILVESTRE
4115	EVA AUREA APARECIDA REIS SILVA
4129	LUCIA HELENA ALMEIDA PIMENTEL

4132	MAISA CUNHA DE SOUZA SILVA
4138	MICHELE OLIVEIR A.SANTOS
4141	RIVALDA BARBOSA ANDRADE SANTOS
4145	SILVANA APARECIDA FRANCISCO
4150	VALERIA PANACE D.SERVILHEIRA
4154	ADRIANO AGNALDO S.L.SANTOS
4232	ROSELENE MARIA SABINO
4236	ADRIANA ALVES
4253	DEBORA ANDRADE SILVA MOUZINHO
4254	ELISANGELA LEDO S.BAPTISTA
4256	GILVANEIDE RODRIGUES DOS
4259	HELAINÉ DOS SANTOS LIMA
4266	KARINA ALINE DA SILVA
4267	LUCIANA AUGUSTO FERREIRA
4272	MARIA DE FATIMA COELHO CABRAL
4275	MARIA LUCIA DOS SANTOS
4276	MARIANA DAS GRAC A.OLIVEIRA
4278	MARIZA DIAS DE ANDRADE
4283	RAQUEL CRUZ LISBOA SIMOES
4290	ROSALIA ROSA DE SOUZA
4292	ROSELI DE OLIVEIRA REIS
4297	VALQUIRIA MENDES B.MACIEL
4302	SELMA FELIX PEREIRA
4314	CHRISTIANE MANSERA
4328	MARCIA GOMES DA SILVA DANIEL
4345	MARCIA ANTONIA OLIVEIRA TELES
4346	MARLENE DE OLIVEIRA GALVAO
4347	DENILSON OTERO PEREIRA
4368	VERONICA VIRGILINA SILVA
4377	SOYA LEME DA SILVA
4381	FERNANDA CASQUEIRO SOUZA
4395	GRACE KELLI SILVA DA CUNHA
4466	KELCIA SEIDEL ALMEIDA FRANCA
4485	ANA MARCELA DE SOUZA
4500	ILMA ALVES DE LIMA
4515	ELZA MARIA ALVES
4601	LUCIANA RODRIGUES R.SILVA
4619	ADRIANA LEAL MESQUITA
4645	LILIAN KRINAS PIRTIAHO
4666	ALESSANDRA FELICIANO DA SILVA
4673	MARIA ECILENE COSTA DE SOUZA
4675	GISELLE EDUARDA DE SANT ANA
4842	CARLA APARECIDA G.P.SILVA
4924	CLAUDIA MOREIRA LINO
4971	AUDRIEY COSTA
4980	ROSEMEIRE ARAUJO DIAS
4994	LUCY ELLEN RIMONATO DOS SANTOS
5046	FERNANDO SILVA BARBOSA
5097	TAINA PEREIRA RIBEIRO BACHIEGA

5132	PALOMA MARIA ARAUJO
5165	RICARDO DO ROSARIO GOMES
5168	CLAUDIA SOARES LIMA
5184	PAULA CAROLINE MARTINS FELIPP
5199	EVANDRIL BOPPRE DO CARMO
5213	CAMILA DA SILVA RIBEIRO RIBAS
5236	MARCELO DOS SANTOS MARTINS
5238	WAGNER ANDRE DOMINGOS DA ROZ
5259	RAIMUNDA OLIVEIRA SANTOS REIS
5295	NATALI MENEZES OLIVEIRA SANTOS
5333	KATIA LILIANA BOMFIM DE AXIS
5334	FERNANDA CUNHA F.TEIXEIRA
5335	MARCIA REGINA L L.COSTA
5375	ANDERSON LUIS CIRINO
5384	SILVIA HELENA PAES RODRIGUES
5390	CLAUDIA VIVIANE DE CASTRO
5867	TIAGO DOS SANTOS TEIXEIRA
5869	JOSEFA AVANILDE F.B.ALVARES
5872	MAGNO MARTINS DE SOUZA
5889	MICHELLE ABREU LOPES LIMA
5898	CAROLINA RIBEIRO PRESTES
5966	THIAGO DE JESUS SANTOS
5970	ADILSON NOGUEIRA
5973	WILTON DE SOUZA AGUIAR

**EDITAL DE CONVOCAÇÃO PARA REALIZAÇÃO DA 10ª.
(DÉCIMA) REUNIÃO ORDINÁRIA DO CONSELHO ADMINISTRATIVO
ANO DE 2021 DO BERTPREV**

Ficam convocados os MEMBROS do Conselho Administrativo do BERTPREV a comparecerem via acesso remoto pelo aplicativo Google Meet (pelo link <https://meet.google.com/xej-ztiw-mvb> ou código de acesso xej-ztiw-mvb) no dia 21 de outubro (5ª. Feira), às 09:30 horas em primeira chamada e às 09:45 horas em segunda e última chamada para participarem da **10ª. (décima) Reunião Ordinária deste Conselho Administrativo**, onde será discutida a seguinte pauta:

1. Resultado das aplicações financeiras;
2. Registrar atos do Comitê de Investimentos e análise do parecer do comitê ref. julho/21, que já foram referendados na última reunião;
3. Informe sobre o Pró-Gestão;
4. Informe sobre Pintura e manutenção da Sede do Instituto;
5. Explanção do "Comitê de Investimentos" – Resolução 02/21 e Compra de Títulos Públicos;
6. Assuntos gerais.

Bertioga, 14 de outubro de 2021.

Waldemar Cesar Rodrigues de Andrade
Presidente do Conselho Administrativo do BERTPREV

Edital de Convocação da 10ª. Reunião Ordinária
do Conselho Administrativo do BERTPREV

**EDITAL DE CONVOCAÇÃO PARA REALIZAÇÃO DE REUNIÃO ORDINÁRIA
DO CONSELHO FISCAL DO BERTPREV – 2021**

Ficam convocados os **membros** do Conselho Fiscal do BERTPREV a comparecerem nas dependências do BERTPREV para a 10ª (décima) reunião ordinária deste conselho, sua realização será presencial no dia 27 de Outubro (4ª. Feira), às 09:00 horas em primeira

chamada e, não havendo quórum suficiente, às 09:15 h. em segunda e última chamada, **durante a reunião será disponibilizado acesso** remoto pelo aplicativo Google Meet (<https://meet.google.com/gcx-qpmz-mxo> ou código de acesso gcx-qpmz-mxo).

Pauta da reunião:

1. Análise do resumo das receitas e despesas previdenciárias – setembro/2021;
2. Aprovação dos balancetes de despesa e receita - setembro/2021;
3. Análise dos resultados das aplicações financeiras - setembro/2021 e aprovação do parecer do Comitê de Investimentos acerca das aplicações financeiras e do relatório de investimentos elaborado pela consultoria de investimentos – setembro/21;
4. Assuntos Gerais.

Bertioga, 14 de outubro 2021.

RONALDO MENDES
Presidente do conselho fiscal
do BERTPREV

ATOS DO LEGISLATIVO

**EDITAL N.º 016/21
EXTRATO CONTRATUAL**

CONTRATANTE: CÂMARA MUNICIPAL DE BERTIOGA. **PROCESSO:** 321/2021. **CONTRATADO:** RICARDO DE SOUZA BORGES. **CONTRATO Nº (DE ORIGEM):** 014/21. **DATA DA ASSINATURA:** 01/10/2021. **VIGÊNCIA:** 01/10/2021 À 30/09/2022 (12 Meses). **OBJETO:** CONTRATAÇÃO DE EMPRESA PARA DIVULGAÇÃO NO SITE DE SUA TITULARIDADE DE MATÉRIAS INSTITUCIONAIS DA CÂMARA MUNICIPAL DE BERTIOGA. **VALOR:** R\$ 6.500,00 (SEIS MIL E QUINHENTOS REAIS), PARCELA ÚNICA POR TODA A EXECUÇÃO DESTE CONTRATO.

BERTIOGA, 05/10/2021

VER. ANTÔNIO CARLOS TICIANELLI
PRESIDENTE DA CÂMARA

CASA DOS CONSELHOS

ATOS DA JUNTA DE RECURSOS FISCAIS

**PROCESSOS DISTRIBUIDOS 2021 –
PUBLICAÇÕES SESSÃO DO DIA 06.10.2021**

Processo nº. 7236/2005 – Recorrente: CONDOMINIO EDIFICIO FORTES – Recorrido: A Diretoria de Vigilância Sanitária – DECISÃO: **DEFERIDO** por 6 votos a zero.

**PROCESSOS DISTRIBUIDOS 2021 –
PUBLICAÇÕES SESSÃO DO DIA 06.10.2021**

Processo nº. 3404/2010 – Recorrente: ANTONIO JEOVA PINTO DE CASTRO – Recorrido: A Seção de Fiscalização Tributária – DECISÃO: **INDEFERIDO (RECURSO INTEMPESTIVO)**

**PROCESSOS DISTRIBUIDOS 2021 –
PUBLICAÇÕES SESSÃO DO DIA 06.10.2021**

Processo nº. 2400/2019 – Recorrente: RAR PARTICIPAÇÕES S/A –
Recorrido: A Seção de Fiscalização Tributária – DECISÃO: **INDEFERIDO
(RECURSO INTEMPESTIVO)**

Manasses Lopes de Souza
Presidente da Junta de Recursos Fiscais

CONVOCAÇÃO CMAS

O Presidente do Conselho Municipal de Assistência Social (CMAS), no uso de suas atribuições, CONVOCA seus respectivos membros para reunião ORDINÁRIA a ser realizada em modo virtual (google meet) conforme segue abaixo:

DATA: 19/10/2021 TERÇA FEIRA

HORÁRIO: 14:00

LINK PARA REUNIÃO VIRTUAL

meet.google.com/foy-shcj-fqp

PAUTA:

BENEFÍCIOS EVENTUAIS (ALTERAÇÃO)

LEITURA E APROVAÇÃO DE ATA

ASSUNTOS GERAIS

DIUVER CLAY DE OLIVEIRA JUNIOR
PRESIDENTE DO CMAS

CONVOCAÇÃO CMDM

A presidente do Conselho Municipal dos Direitos da Mulher de Bertiooga, CMDM, no uso de suas atribuições convoca todos os membros e interessados para participar de sua reunião ordinária que será realizada no próximo dia 18 de outubro de 2021, às 18 horas, através de sua página no Facebook ou pelo link <https://streamyard.com/37zmqgnjcm>

Pauta:

Abertura

Leitura das atas das reuniões anteriores

Ofícios enviados e recebidos, articulações, mensagens

Relatos, demandas e propostas dos membros do Conselho

Relatos, demandas e propostas dos ouvintes

Assuntos gerais

Próxima reunião 08 de novembro de 2021

Encerramento

Elisa Selvo
Presidente do CMDM

CONVOCAÇÃO

O Presidente da Junta de Recursos Fiscais, no uso de suas atribuições, **CONVOCA** para a reunião **Ordinária** a ser realizada no dia 20 de Outubro próximo, às 14 horas, na Casa dos Conselhos Municipais, localizada na Rua Luiz de Campos, 1.117 – Vila Itapanhaú, todos os membros que compõem a Junta de Recursos Fiscais de Bertiooga.

PAUTA

- Leitura e aprovação da ATA da reunião anterior;
- Apresentação de processos;
- Assuntos diversos.

Bertiooga, 14 de outubro de 2021

Manasses Lopes de Sousa
Presidente da Junta de Recursos Fiscais de Bertiooga

CONVOCAÇÃO CMES

O Presidente do Conselho Municipal de Esportes, no uso de suas atribuições, **CONVOCA todos conselheiros e suplentes** para a reunião ordinária a ser realizada na Casa dos Conselhos, rua Luiz Pereira de Campos, 1.117 em:

Data: 21/10/2021

Horário: 9h30

PAUTA:

- Leitura e aprovação da ata da reunião ordinária realizada no dia vinte e seis de agosto;
- Discussão entre as comissões que irão executar o plano de ação anual do CMES;
- Discussão sobre alterações no Regimento Interno do Conselho Municipal de Esportes de Bertiooga;

Gerson de Souza Rodrigues
Presidente do Conselho Municipal de Esportes de Bertiooga

SECRETARIA DE
ADMINISTRAÇÃO E FINANÇAS

ATOS DA COORDENADORIA DE RECEITA E VALORES IMOBILIÁRIOS
DESPACHADOS EM SETEMBRO DE 2021

SIM COMO REQUER.

7790/2021- Sidnei Lourenço Silva Junior. 8046/2021 – Felipe Luciano de Oliveira.
8043/2021 – Elza André da Silva Medeiros. 8280/2021- Antônio da Cruz Evangelista.
7885/2021- Everaldo Tiago de Siqueira. 3660/2021- Rafael Floriano Bernardo. 7960/2021-
Evani Leandro de Oliveira. 7885/2021 – Everaldo Tiago de Siqueira. 8388/2021 – Roberta
Zacarias Lourenço. 8303/2021- Vera Lucia Maria de Brito. 7080/2021 – José Ribeiro
Foilho. 8427/2021 – Francisco Everardo Pereira.

CERTIFIQUE-SE.

7669/2021, 7672/2021, 7682/2021 – Sobloco Construtora S/A. 8112/2021 – Agrícola
e Construtora Monte Azul LTDA. 5779/2021 – Laércio Pereira de Lima. 8429/2021
– Benjamim Lazari. 8749-2021 Gerson Gabriel. 8650/2021 – Dinora Aparecida Gigo
Camargo. 8653/2021 – Fernanda Camargo Sarreta. 8652/2021 – Ivan Lui Camargo.

INDEFERIDO solicitação para restituição de IPTU por falta de amparo legal.

4222/2020 – Claudio Damcalov.

**INDEFERIDO solicitação para alteração de compromissário considerando a não
apresentação de documentos que atendam o solicitado.**

3525/2021 – Maria Fernandes dos Santos.

**INDEFERIDO solicitação para alteração de compromissário através da petição
de nº 3122.**

8438/2019 – Maria Amelia Anunciato.

**INDEFERIDO solicitação para redução de aposentado por não apresentação da
documentação exigida.**

6539/2021 – Roberto da Silva.

.....

**INDEFERIDO solicitação para alteração de compromissário por não apresentação
da documentação exigida.**

3528/2021 – Marli Fernandes dos Santos.

.....

**INDEFERIDO solicitação para inclusão de compromissário por não apresentação
da documentação exigida.**

6170/2021 – Matheus Diniz.

**COMPAREÇA O REQUERENTE PARA PRESTAR ESCLARECIMENTOS NO
PRAZO DE TRINTA DIAS CORRIDOS.**

– 7785/2021 – José Espedito Alves.

EDITAL DE NOTIFICAÇÃO

O MUNICÍPIO DE BERTIOGA, através do Sr. Diretor do Departamento de Finanças,
NOTIFICA o contribuinte da Fazenda Pública Municipal – JOSE SANTOS DE ANDRADE,
que para a inscrição cadastral n.º **92.044.035.000**, através do Processo Administrativo n.º
9160/2019, foram geradas as guias de pagamento, relativas ao **Imposto Territorial Urbano**
– IPTU dos exercícios 2016 a 2020, pela Secretaria de Administração e Finanças, e considerando
que o aviso de recebimento (AR) da correspondência foi devolvida pelos Correios, com a informação
de (AUSENTE em 03 datas), fica o contribuinte ciente da **NOTIFICAÇÃO por meio deste
edital** na forma do Art. 16, da LCM n.º 324/98.

NICHOLAJ PSCHETZ

Diretor do Departamento de Finanças

**ATOS DA COORDENADORIA DE FISCALIZAÇÃO TRIBUTÁRIA
EXPEDIENTE DESPACHADO - PERÍODO DE 08/10/2021 A 14/10/2021 -
LAUDA 38/2021**

ALVARA DE FUNCIONAMENTO – DEFERIDO

4778/20 – RODRIGO MARTINS NEAIME
7774/21 – LUCIO PABLO ARAUJO FRANCA
8735/21 – PATRICIA OGEDA DOS ANJOS
8795/21 – ADRIANO ALVES FERREIRA
8982/21 – UIARA DA SILVA BARREIRO
8990/21 – ALEX SANDRO DE SOUZA
9026/21 – WESLEY ELAN RODRIGUES DA COSTA CARLOS
9027/21 – CRISTHOFER SOUSA DA SILVA
9028/21 – LEAH ELIZABETH BUPP
9050/21 – MANOEL MESSIAS DE JESUS
9060/21 – EDIVAN REIS DE SOUZA
9070/21 – MARIA JOSE MACENA CAVALCANTE

Observação: O alvará estará disponível a partir do 5º dia útil da publicação, a ser retirado na Sala do Contribuinte ou pelo site oficial da prefeitura.

ALVARA DE FUNCIONAMENTO – INDEFERIDO

8808/21 – DENIS VALDEMAR PATRICIO – REVOGADO A MANIFESTACAO POR DEFERIMENTO DO ALVARA
8915/21 – LUCIVANIA GONCALVES GOMES LIMA - INDEFERIDO O PEDIDO DE ALVARA, POIS O ZONEMANETO NÃO PERMITE A ATIVIDADE ECONOMICA REQUERIDA

BAIXA INSCRIÇÃO MUNICIPAL – DEFERIDO

8055/17 – BERT NAUTICA EIRELI ME – BAIXA DA IM 110460, DATA 20/09/2020

ALTERAÇÃO, CORREÇÃO E INCLUSÃO DE CADASTRO – DEFERIDO

6275/20 – THAMIRES CARVALHO ALONSO DA SILVA EIRELI
8245/19 – BRAZ & PADIN EMPREENDIMENTOS IMOBILIARIOS LTDA

CANCELAMENTO DE NOTA FISCAL:

5994/20 – NM SOLUCAO DE PRAGAS E COMERCIO LTDA – ME – DEFERIDO O PEDIDO DE CANCELAMENTO DA NFS N. 509 A 515

NICHOLAJ PSCHETZ
Diretor do Departamento de Finanças

PREFEITURA DO MUNICÍPIO DE BERTIOGA

CONCURSO PÚBLICO – EDITAL Nº 001/2021 - EDITAL DE DIVULGAÇÃO
DOS RESULTADOS DA ANÁLISE DOS REQUERIMENTOS DE ISENÇÃO DE
PAGAMENTO DA TAXA DE INSCRIÇÃO

De acordo com o que consta no processo administrativo nº 8889/2018 – de ordem do Excelentíssimo Senhor Prefeito do Município de Bertiooga Caio Arias Matheus, a Comissão Especial Organizadora do Concurso Público 01/2021, nomeada através da Portaria nº 126 de 12 de março de 2021, FAZ SABER o Edital de Divulgação dos Resultados da Análise dos Requerimentos de Isenção de Pagamento da Taxa de Inscrição para Concurso Público, regido pelas presentes Instruções Especiais, sob organização e aplicação da Fundação para o Vestibular da Universidade Estadual Paulista “Júlio de Mesquita Filho” – Fundação VUNESP.

A lista contém a inscrição, o nome do candidato, o documento, o código e nome da opção, o resultado da análise e a justificativa para os casos de indeferimento:

Inscrição	Nome	Opção	Nome Opção	Resultado	Justificativa da Análise
8430950	ACILEIA DE CASSIA MEDRADE	1	Procurador Municipal	Requerimento Indeferido	O Cadastro da família a qual pertence o candidato não é atualizado há, pelo menos, 48 meses.

8279632	ALLEX HENRICK DUARTE ZAPOTOCZNY	1	Procurador Municipal	Requerimento Deferido	
8372284	ALVARO EGARD PINHO SIMAO	1	Procurador Municipal	Requerimento Indeferido	O NIS foi identificado na base do Cadastro Único, com renda per capita familiar dentro do perfil, porém não pertence a pessoa informada / nome completo fornecido difere do nome registrado no Cadastro Único.
8299790	ANA CLAUDIA DE JESUS FRANCA	1	Procurador Municipal	Requerimento Deferido	
8216533	ANA MARIA DA SILVA	1	Procurador Municipal	Requerimento Deferido	
8216100	ANA VIRGINIA GONCALVES DE MIRANDA	1	Procurador Municipal	Requerimento Deferido	
8205485	ANDERSON OLIVEIRA DA SILVA	1	Procurador Municipal	Requerimento Deferido	
8215553	ANDREIA SANTOS LEMOS	1	Procurador Municipal	Requerimento Deferido	
8277834	ANGELA YOHANA VIEIRA DA SILVA	1	Procurador Municipal	Requerimento Deferido	
8260192	BARBARA ALBINO MACIEL	1	Procurador Municipal	Requerimento Deferido	
8211124	CAIQUE DOS SANTOS VASCONCELOS	1	Procurador Municipal	Requerimento Deferido	
8252432	CRISTIANE DA SILVA FERREIRA	1	Procurador Municipal	Requerimento Deferido	
8439842	CRISTINA MITIKO SATO SOUZA	1	Procurador Municipal	Requerimento Indeferido	O NIS não foi identificado na base de dados do Cadastro Único.
8342121	DAIANA BARBOSA MELO SANTOS	1	Procurador Municipal	Requerimento Deferido	
8204870	DANIEL FARIAS VIEIRA	1	Procurador Municipal	Requerimento Deferido	
8257167	DANIELE NASCIMENTO DA SILVA	1	Procurador Municipal	Requerimento Deferido	
8260842	DANILO FEITOSA PEIXOTO	1	Procurador Municipal	Requerimento Deferido	
8362823	DEBORA DE SOUZA SANTOS LIMA	1	Procurador Municipal	Requerimento Deferido	
8209707	DEBORA PEREIRA	1	Procurador Municipal	Requerimento Deferido	
8225028	DIEGO DE ASSIS CERQUEIRA	1	Procurador Municipal	Requerimento Deferido	
8441561	DIEGO FERNANDES SPROVIERI	1	Procurador Municipal	Requerimento Indeferido	O Cadastro da família a qual pertence o candidato não é atualizado há, pelo menos, 48 meses.
8219354	DORIVALDO MATTOS DOS SANTOS	1	Procurador Municipal	Requerimento Deferido	
8292515	DRISDELLE LOPES SILVA	1	Procurador Municipal	Requerimento Indeferido	O NIS não foi identificado na base de dados do Cadastro Único.
8291128	EDUARDO LUIS SOUZA DE OLIVEIRA	1	Procurador Municipal	Requerimento Indeferido	O NIS não foi identificado na base de dados do Cadastro Único.
8258015	ELIS FERNANDA DE NOVAES NARDE	1	Procurador Municipal	Requerimento Deferido	
8269084	ELISABETH APARECIDA BERTOLDO DA SILVA	1	Procurador Municipal	Requerimento Deferido	
8262497	ELMER SILVA SANTOS	1	Procurador Municipal	Requerimento Deferido	
8339554	ERICA FERREIRA DE SOUZA	1	Procurador Municipal	Requerimento Deferido	
8305110	FARIAS SANTIAGO DE JESUS	1	Procurador Municipal	Requerimento Indeferido	O Cadastro da família a qual pertence o candidato não é atualizado há, pelo menos, 48 meses.
8317216	FERNANDA MARQUES BORGES	1	Procurador Municipal	Requerimento Deferido	
8291179	FERNANDA SANTOS DE PAULA	1	Procurador Municipal	Requerimento Deferido	
8250057	FLAVIA DE CARVALHO	1	Procurador Municipal	Requerimento Deferido	
8372713	FRANCISCA MARIA DA COSTA SANTOS	1	Procurador Municipal	Requerimento Deferido	
8265992	GABRIELA MARQUES RIBEIRO	1	Procurador Municipal	Requerimento Indeferido	O NIS não foi identificado na base de dados do Cadastro Único.
8362211	GABRIELA VASCONCELLOS CARDOSO	1	Procurador Municipal	Requerimento Deferido	

8336580	GABRIELE BEATRIZ BARBOSA DO NASCIMENTO	1	Procurador Municipal	Requerimento Deferido	
8253595	GELISON RONY FRANCA DE JESUS	1	Procurador Municipal	Requerimento Deferido	
8273189	HERICA BARBOSA OLIVEIRA	1	Procurador Municipal	Requerimento Deferido	
8402680	HUGO ALVES DE OLIVEIRA	1	Procurador Municipal	Requerimento Deferido	
8333378	ICARO ARMANDO DA COSTA DE MOURA	1	Procurador Municipal	Requerimento Deferido	
8216746	IVANILDA OLIVEIRA DA SILVA	1	Procurador Municipal	Requerimento Deferido	
8269181	IZAMARA FERREIRA ANDRADE	1	Procurador Municipal	Requerimento Deferido	
8210403	JAIME SOUZA SANTOS JUNIOR	1	Procurador Municipal	Requerimento Deferido	
8461945	JEAN VIEIRA DA SILVA	1	Procurador Municipal	Requerimento Deferido	
8245738	JEFERSON JAIRO DOS SANTOS REIS	1	Procurador Municipal	Requerimento Indeferido	O NIS foi identificado na base do Cadastro Único, com renda per capita familiar dentro do perfil, porém não pertence a pessoa informada / nome completo fornecido difere do nome registrado no Cadastro Único.
8237344	JHONAY TADEU FERREIRA DA SILVA	1	Procurador Municipal	Requerimento Deferido	
8469334	JOSE LEANDRO REAL DA SILVA LIMA DOS SANTOS	1	Procurador Municipal	Requerimento Indeferido	O Cadastro da família a qual pertence o candidato não é atualizado há, pelo menos, 48 meses.
8223173	JULIA SBRANA AZEVEDO	1	Procurador Municipal	Requerimento Deferido	
8226784	JULIO CESAR LEAL	1	Procurador Municipal	Requerimento Indeferido	O NIS não foi identificado na base de dados do Cadastro Único.
8460698	KARINNY RACHEL PINHEIRO RIBEIRO	1	Procurador Municipal	Requerimento Deferido	
8215642	LAINÉ RODRIGUES VASCONCELOS	1	Procurador Municipal	Requerimento Deferido	
8274720	LAISE FIGUEIREDO	1	Procurador Municipal	Requerimento Deferido	
8264554	LEIBNIZ FELIX SANTOS	1	Procurador Municipal	Requerimento Indeferido	O Cadastro da família a qual pertence o candidato não é atualizado há, pelo menos, 48 meses.
8459959	LEONARDO LORENZI DE CARVALHO	1	Procurador Municipal	Requerimento Deferido	
8340439	LUANA DE ASSUNCAO DIAS	1	Procurador Municipal	Requerimento Deferido	
8205477	LUCAS CANABAL CAMBA ROCHA	1	Procurador Municipal	Requerimento Deferido	
8243328	LUCIANO DOS SANTOS	1	Procurador Municipal	Requerimento Deferido	
8369062	LUIZ GONZAGA DO NASCIMENTO NETO	1	Procurador Municipal	Requerimento Deferido	
8223955	LUIZ HENRIQUE DA SILVA OLIVEIRA RODRIGUES	1	Procurador Municipal	Requerimento Deferido	
8339260	LUZINEIDE LIMA DA SILVA	1	Procurador Municipal	Requerimento Indeferido	O Cadastro da família a qual pertence o candidato não é atualizado há, pelo menos, 48 meses.
8245576	MARANA PAULA LOPES MAINARTE	1	Procurador Municipal	Requerimento Deferido	
8208964	MARCOS VINICIUS DOS SANTOS GONCALVES.	1	Procurador Municipal	Requerimento Deferido	
8218331	MARIA GLAUCIA DO NASCIMENTO	1	Procurador Municipal	Requerimento Deferido	
8474613	MARIANA SANTOS BOTELHO	1	Procurador Municipal	Requerimento Deferido	
8338094	MARQUES RAMON DUARTE	1	Procurador Municipal	Requerimento Deferido	
8244308	MESSIAS VINICIUS DA SILVA FERREIRA	1	Procurador Municipal	Requerimento Deferido	
8374341	MIRIAN SALIN BARBOSA	1	Procurador Municipal	Requerimento Deferido	
8261555	NATALIA ALVES MULLER	1	Procurador Municipal	Requerimento Deferido	
8306982	NATALIA LUCENA DOS SANTOS	1	Procurador Municipal	Requerimento Deferido	

8357480	NATANAEL SILVEIRA SOARES	1	Procurador Municipal	Requerimento Deferido	
8375631	PAMELA TAINA MUNCK CARIAS RODRIGUES	1	Procurador Municipal	Requerimento Deferido	
8413304	PAULO CESAR ALVES RIBEIRO	1	Procurador Municipal	Requerimento Indeferido	O NIS não foi identificado na base de dados do Cadastro Único.
8229465	RAFAELA MOREIRA BEZERRA	1	Procurador Municipal	Requerimento Deferido	
8476969	REBECCA YASMIN DE ANDRADE FERNANDES	1	Procurador Municipal	Requerimento Deferido	
8382166	ROBERTA LINO DOS SANTOS BOMFIM DE FARIA	1	Procurador Municipal	Requerimento Indeferido	O NIS não foi identificado na base de dados do Cadastro Único.
8231877	RODOLPHO VASCONCELOS SANTOS	1	Procurador Municipal	Requerimento Deferido	
8478813	RODRIGO MAGNO RODRIGUES	1	Procurador Municipal	Requerimento Deferido	
8265925	ROGERIO VIEIRA DE SOUSA	1	Procurador Municipal	Requerimento Deferido	
8206635	RONALDO MUNIZ DO CARMO	1	Procurador Municipal	Requerimento Deferido	
8245347	SABRINA BORBOREMA SABINO SILVA	1	Procurador Municipal	Requerimento Deferido	
8250707	SAMUEL PEREIRA SOARES	1	Procurador Municipal	Requerimento Deferido	
8346054	SANDRA MARIANO DA SILVA	1	Procurador Municipal	Requerimento Deferido	
8265062	SILVIA LARYSSA LEMES CARDOSO	1	Procurador Municipal	Requerimento Deferido	
8360324	TAINAN DOS SANTOS ASSIS	1	Procurador Municipal	Requerimento Deferido	
8301093	TALITA CAMPOS DE LIMA	1	Procurador Municipal	Requerimento Indeferido	O Cadastro da família a qual pertence o candidato não é atualizado há, pelo menos, 48 meses.
8207577	TAMIRIS COELHO DE MORAIS	1	Procurador Municipal	Requerimento Indeferido	O Cadastro da família a qual pertence o candidato não é atualizado há, pelo menos, 48 meses.
8425574	TAYSSA BRASILEIRO FRANCO	1	Procurador Municipal	Requerimento Deferido	
8227110	THALIS SILVA DE OLIVEIRA	1	Procurador Municipal	Requerimento Deferido	
8207500	TIAGO LUIZ DA SILVA	1	Procurador Municipal	Requerimento Deferido	
8222037	VINICIUS TORRES TIVERON	1	Procurador Municipal	Requerimento Deferido	
8358184	VITOR HUGO FERREIRA RIBEIRO	1	Procurador Municipal	Requerimento Deferido	
8278687	VIVIANE TEIXEIRA DA SILVA	1	Procurador Municipal	Requerimento Deferido	
8206511	WALLACE FERREIRA ALCANTARA	1	Procurador Municipal	Requerimento Indeferido	O Cadastro da família a qual pertence o candidato não é atualizado há, pelo menos, 48 meses.
8453888	WANDERLEI CARVALHO DE OLIVEIRA	1	Procurador Municipal	Requerimento Deferido	
8204721	WILLIAM SILVA LEOPOLDINO RESENDE	1	Procurador Municipal	Requerimento Deferido	

O candidato que tiver o pedido de isenção de pagamento de taxa de inscrição DEFERIDO terá sua inscrição validada, não gerando boleto para pagamento de taxa de inscrição.

O candidato que tiver o pedido de isenção de pagamento de taxa de inscrição INDEFERIDO poderá interpor recurso das 0h01min do dia **19 de outubro de 2021** até às 23h59min do dia **21 de outubro de 2021**.

E, para que chegue ao conhecimento de todos e ninguém alegue ignorância, expediu-se o presente Edital de Divulgação dos Resultados da Análise dos Requerimentos de Isenção de Pagamento da Taxa de Inscrição, o qual será publicado no Boletim Oficial do Município e/ou disponibilizado, como subsídio, nos sites da Prefeitura do Município de Bertiooga (www.bertiooga.sp.gov.br) e da Fundação VUNESP (www.vunesp.com.br).

Bertiooga, 15 de outubro de 2021.

Fabio B. Gomes Leite
Presidente da Comissão Especial Organizadora do Concurso Público

SECRETARIA DE PLANEJAMENTO URBANO

Atos da Secretaria de Planejamento Urbano

Processo Nº	Nome do Requerente	Solicitação	Publicação	Publicado em:
8174/2021	Brazil Tower Cessão de Infraestrutura LTDA.	Certidão de Uso e Ocupação do Solo	Deferido.	22/09/2021
8174/2021	Brazil Tower Cessão de Infraestrutura LTDA.	Certidão de Uso e Ocupação do Solo	Certifique-se certidão.	27/09/2021
4948/2019	Martim Afonso Côser Moraes de Camargo	Correção das dimensões do terreno	Compareça o requerente em 30 dias para apresentar a matrícula da referida área.	27/09/2021
8641/2021	Maria Aparecida Oliveira da Rocha	Certidão de Uso e Ocupação do Solo	Compareça o requerente em 30 dias para apresentar documentos.	28/09/2021
8684/2021	Laércio Pereira Lima	Cópia de plantas e memoriais descritivos.	Indeferido.	29/09/2021
8673/2021	Simone Sales Andrade	Certidão de Uso e Ocupação do Solo	Certifique-se certidão.	30/09/2021
9930/2020	Secretaria de Meio Ambiente	Certidão de Uso e Ocupação do Solo	Certifique-se certidão.	06/10/2021
Memorando SE 759/2021	Secretaria de Educação	Certidão de Uso e Ocupação do Solo	Certifique-se certidão.	13/10/2021
4278/2020	Diretoria de Habitação	Certidão de Infraestrutura Viária e Urbana	Certifique-se certidão.	13/10/2021

Douglas Ortiz Bluhu
Secretário de Planejamento Urbano

SECRETARIA DE EDUCAÇÃO



Secretaria de Educação
Processo Seletivo - Educação 01/2021
Relação por salas - Data da Prova: 24/10/2021

EMEF. GIUSFREDO SANTINI

Período: **MANHÃ**

Sala: 1

Nome	CPF	Data Nasc	Cargo
1 ADRIANA CRISTINA ROSA	259.387.408-27	30/12/1977	Prof.(a) Primeira Infância
2 ADRIANA DA CONCEIÇÃO ARAÚJO	455.256.138-32	07/11/1995	Prof.(a) Primeira Infância
3 ADRIANA DOS SANTOS MAIA	339.139.248-76	03/07/1983	Prof.(a) Primeira Infância
4 ADRIANA EVANGELISTA DA SILVA CABRERA	145.249.908-01	20/11/1970	Prof.(a) Primeira Infância
5 ADRIANA FERREIRA DO NASCIMENTO	871.085.005-82	05/10/1973	Prof.(a) Primeira Infância
6 ADRIANA GONÇALVES DA CRUZ	246.144.728-42	28/08/1972	Prof.(a) Primeira Infância
7 ADRIANA JOAQUIM DE LIMA	097.805.408-30	13/05/1971	Prof.(a) Primeira Infância
8 ADRIANA VIEIRA DOS SANTOS	057.083.206-40	15/03/1981	Prof.(a) Primeira Infância
9 ADRIELE NOVAIS DA SILVA	019.957.942-36	22/09/1991	Prof.(a) Primeira Infância
10 AGATHA CRISTIE PALLOMA SILVA	396.041.988-63	28/03/1992	Prof.(a) Primeira Infância
11 AGATHA URSULA DA SILVA FERREIRA	344.354.168-24	29/04/1983	Prof.(a) Primeira Infância
12 ALESSANDRA DOS SANTOS BUONO	310.160.258-07	05/11/1981	Prof.(a) Primeira Infância
13 ALESSANDRA PINTO DA LUZ ALMEIDA	147.862.478-71	01/01/1972	Prof.(a) Primeira Infância
14 ALEXANDRINA DOS SANTOS NERIS	265.773.158-92	22/07/1977	Prof.(a) Primeira Infância
15 ALINE ACOSTA MUNHOZ	018.204.370-35	16/03/1989	Prof.(a) Primeira Infância
16 ALINE BENTO DE OLIVEIRA	317.577.818-62	16/04/1983	Prof.(a) Primeira Infância
17 ALINE CLECY NEVES	322.800.278-01	01/09/1984	Prof.(a) Primeira Infância
18 ALINE CRISTINA FERREIRA DA SILVA	342.634.558-78	22/05/1985	Prof.(a) Primeira Infância
19 ALINE DE SOUSA CRUZ DA SILVA	399.370.078-36	26/09/1991	Prof.(a) Primeira Infância

20	ALINE DE SOUSA YAMAMOTO	109.514.146-58	19/03/1992	Prof.(a) Primeira Infância
21	ALINE DOS SANTOS DO ROSÁRIO	368.660.498-58	10/03/1988	Prof.(a) Primeira Infância
22	ALINE FRANCIS DA SILVA VICENTE	319.770.868-70	16/09/1982	Prof.(a) Primeira Infância
23	ALINE MARIA GOMES PINTO	366.196.388-05	23/12/1986	Prof.(a) Primeira Infância
24	ALINE NEVES BARBOSA	384.151.018-30	24/09/1989	Prof.(a) Primeira Infância
25	ALINE OLIVEIRA DA SILVA	230.957.188-10	15/07/1986	Prof.(a) Primeira Infância

EMEF. GIUSFREDO SANTINI
Período: **MANHÃ**

Sala: 2

Nome	CPF	Data Nasc	Cargo
1	ALINE RAMOS CASTILHO	303.008.308-07	09/07/1983 Prof.(a) Primeira Infância
2	ALINE ROCHA CHAGAS	460.973.688-33	07/05/1996 Prof.(a) Primeira Infância
3	ALINE SOARES DE OLIVEIRA	425.412.118-05	27/10/1993 Prof.(a) Primeira Infância
4	ALINNE DE OLIVEIRA ARAÚJO	304.525.018-14	11/03/1982 Prof.(a) Primeira Infância
5	AMANDA ALBUQUERQUE GOMES DE ASSIS CRIZ	444.980.918-17	08/12/1996 Prof.(a) Primeira Infância
6	AMANDA CRISTINA MORAES DE OLIVEIRA	061.423.341-09	09/04/1998 Prof.(a) Primeira Infância
7	AMANDA FIUSA SEPULVEDA CREPALDI	313.853.318-36	17/03/1985 Prof.(a) Primeira Infância
8	AMANDA MANCIO BARROS	292.715.998-02	23/02/1980 Prof.(a) Primeira Infância
9	AMANDA RIBEIRO MARTINS	389.681.878-35	28/02/1991 Prof.(a) Primeira Infância
10	AMANDA SOARES DE SOUZA	417.805.398-19	23/04/1993 Prof.(a) Primeira Infância
11	AMANDA VALENÇA VIEIRA NUNES	381.726.478-08	08/05/1991 Prof.(a) Primeira Infância
12	AMÉLIA MARGARETE MORAES DE ALMEIDA	179.807.578-40	18/02/1975 Prof.(a) Primeira Infância
13	ANA APARECIDA BATISTA DE MATOS	058.180.198-96	20/07/1965 Prof.(a) Primeira Infância
14	ANA BEATIZ DE MACEDO SILVA	435.371.318-36	18/11/1995 Prof.(a) Primeira Infância
15	ANA CAROLINA ARRUDADIAS GOMES	224.405.528-01	06/01/1982 Prof.(a) Primeira Infância
16	ANA CAROLINA SIQUEIRA PITA	295.912.228-31	14/02/1983 Prof.(a) Primeira Infância
17	ANA CAROLINA SOUTO VILLA VERDE	426.760.988-88	22/04/1994 Prof.(a) Primeira Infância
18	ANA CAROLINE JORDAO FORTES	442.195.948-09	17/04/1995 Prof.(a) Primeira Infância
19	ANA CLAUDIA ALVES DE PAULA FERMIANO	245.453.328-62	06/08/1975 Prof.(a) Primeira Infância
20	ANA CLAUDIA FERREIRA SANTOS	414.449.248-69	29/11/1992 Prof.(a) Primeira Infância
21	ANA CLÁUDIA SILVA	869.514.405-49	01/08/1974 Prof.(a) Primeira Infância
22	ANA LUIZA TEIXEIRA SILVA	475.553.828-90	04/10/1998 Prof.(a) Primeira Infância
23	ANA MARIA DE BRITO HASHIMOTO	016.984.738-29	19/07/1987 Prof.(a) Primeira Infância
24	ANA MARIA FERREIRA GÓMEZ	293.422.758-85	28/04/1982 Prof.(a) Primeira Infância
25	ANA PAULA CARDOSO DE OLIVEIRA CORDEIRO	313.351.028-25	29/06/1981 Prof.(a) Primeira Infância

EMEF. GIUSFREDO SANTINI
Período: **MANHÃ**

Sala: 3

Nome	CPF	Data Nasc	Cargo
1	ANA PAULA CAVALCANTE DE MATOS AZEVEDO	404.611.998-58	27/01/1992 Prof.(a) Primeira Infância
2	ANA PAULA DAMAS CARRILHO OTTANE	351.164.738-05	20/02/1985 Prof.(a) Primeira Infância
3	ANA PAULA DE JESUS SILVA	032.656.575-23	30/08/1986 Prof.(a) Primeira Infância
4	ANA PAULA DE OLIVEIRA SILVA DO CARMO	284.946.278-05	06/11/1979 Prof.(a) Primeira Infância
5	ANA PAULA FERNANDES SOARES	276.310.208-50	10/07/1975 Prof.(a) Primeira Infância
6	ANA PAULA MACHADO DA SILVA	159.104.848-33	25/06/1973 Prof.(a) Primeira Infância
7	ANA PAULA MARTINS DA SILVA	212.835.438-26	22/07/1975 Prof.(a) Primeira Infância
8	ANA PAULA PEREIRA BATISTA	332.193.848-88	25/02/1987 Prof.(a) Primeira Infância
9	ANA PAULA SANTOS DA SILVA	097.776.338-30	03/03/1971 Prof.(a) Primeira Infância
10	ANA PAULA SANTOS DE MELO	261.121.178-78	28/11/1973 Prof.(a) Primeira Infância
11	ANA VALERIA LOPES FERNANDES	607.670.731-34	07/07/1975 Prof.(a) Primeira Infância
12	ANATALLICE DE NAZARÉ MONTEIRO ROSA	223.404.528-21	05/08/1983 Prof.(a) Primeira Infância
13	ANDECLEA DE OLIVEIRA MOTA	257.686.858-11	10/01/1976 Prof.(a) Primeira Infância
14	ANDERSON APARECIDO BRAZ DE OLIVEIRA	307.636.598-35	22/11/1982 Prof.(a) Primeira Infância
15	ANDREA ARAÚJO DA SILVA	024.489.145-16	16/03/1982 Prof.(a) Primeira Infância
16	ANDREA DINIZ DE ARAUJO	026.100.024-16	14/12/1976 Prof.(a) Primeira Infância
17	ANDREA DOS SANTOS SOARES DE ABREU	267.854.378-14	11/08/1977 Prof.(a) Primeira Infância
18	ANDREA MOSKEN INACIO	263.088.228-41	14/09/1974 Prof.(a) Primeira Infância
19	ANDREA VIEIRA	402.412.478-10	26/11/1993 Prof.(a) Primeira Infância
20	ANDREIA DAS GRAÇAS SILVA	326.137.688-67	13/09/1981 Prof.(a) Primeira Infância
21	ANDREIA DE SOUSA MOREIRA	399.300.238-52	23/03/1992 Prof.(a) Primeira Infância
22	ANDREIA MELO XAVIER DA SILVA	197.512.408-16	25/12/1973 Prof.(a) Primeira Infância
23	ANDRESSA APARECIDA DE SOUSA VIEIRA GUIMARÃES	417.563.898-60	25/02/1996 Prof.(a) Primeira Infância
24	ANDRESSA OLIVEIRA	483.045.448-22	11/11/2000 Prof.(a) Primeira Infância
25	ANDRESSA SILVA DA CUNHA	444.292.648-48	14/09/1996 Prof.(a) Primeira Infância

EMEF. GIUSFREDO SANTINI
Período: **MANHÃ**

Sala: 4

Nome	CPF	Data Nasc	Cargo
1	ANDREZA APARECIDA CAGNANI MATTOS	338.729.368-24	05/06/1984 Prof.(a) Primeira Infância
2	ANDRÉA CHERVENHAK DE CARVALHO	365.844.148-84	19/08/1987 Prof.(a) Primeira Infância
3	ANDRÉA CRISTINA DE BARROS LOPES VIEIRA	324.922.498-75	24/10/1980 Prof.(a) Primeira Infância
4	ANDRÉA REGINA GONÇALVES MENDES	110.729.668-40	11/02/1971 Prof.(a) Primeira Infância
5	ANDRÉIA ALVES	160.516.498-40	29/10/1975 Prof.(a) Primeira Infância
6	ANDRÉIA APARECIDA ARAUJO	364.695.558-96	05/10/1981 Prof.(a) Primeira Infância
7	ANDRÉIA RODRIGUES DE OLIVEIRA	290.185.048-07	20/10/1977 Prof.(a) Primeira Infância
8	ANGELA MARIA BIANO GONÇALVES	064.795.048-01	30/05/1965 Prof.(a) Primeira Infância
9	ANGELA MARIA PIRÉS	190.767.288-24	10/06/1972 Prof.(a) Primeira Infância
10	ANGÉLICA MONTEIRO ROCHA	382.339.398-70	01/02/1991 Prof.(a) Primeira Infância
11	ANGÉLICA PATRICIA LARA	197.483.358-52	05/07/1973 Prof.(a) Primeira Infância

12	ANGELITA SILVA PEREIRA MARINHO	282.148.668-55	18/06/1980 Prof.(a) Primeira Infância
13	ANGÉLICA HELENA NASCIMENTO SUCUPIRA	283.454.378-00	06/10/1978 Prof.(a) Primeira Infância
14	ANTONIA ALVES DE SOUSA	055.395.524-70	29/11/1984 Prof.(a) Primeira Infância
15	ANTONIA JACIRA MUNIZ TEODORO	317.239.368-20	22/04/1963 Prof.(a) Primeira Infância
16	ANTONIA MARINA SILVA DOS SANTOS	101.799.608-30	27/04/1968 Prof.(a) Primeira Infância
17	ANTONIA ROSANA RIBEIRO	169.058.088-73	06/02/1971 Prof.(a) Primeira Infância
18	ANTONIO BARBOSA AGUIAR	325.932.538-78	28/03/1985 Prof.(a) Primeira Infância
19	ARACELLE BARROS DE OLIVEIRA	029.963.778-40	15/01/1978 Prof.(a) Primeira Infância
20	ARETUZA PAULA DA SILVA	221.022.478-05	05/12/1981 Prof.(a) Primeira Infância
21	ARIANE RODRIGUES PAUFERRO	363.017.388-88	02/06/1987 Prof.(a) Primeira Infância
22	ARLETE CRISTINE CARREIRO LEITE	270.858.508-40	09/11/1976 Prof.(a) Primeira Infância
23	ARYANGELA MARIA DE CARVALHO ELOI	046.244.114-80	20/01/1984 Prof.(a) Primeira Infância
24	AUDREA ALESSANDRA DIAS RAMOS PATRICIO	121.384.728-17	12/06/1970 Prof.(a) Primeira Infância
25	AUDREI DIANA APARECIDA PINTO THEODORO	309.817.478-17	12/08/1982 Prof.(a) Primeira Infância

EMEF. GIUSFREDO SANTINI
Período: **MANHÃ**

Sala: 5

Nome	CPF	Data Nasc	Cargo
1	BARBARA BRANCO MANGUEIRA	219.948.608-71	04/05/1976 Prof.(a) Primeira Infância
2	BARBARA ROBERTA SOARES DA SILVA	290.849.688-21	04/12/1978 Prof.(a) Primeira Infância
3	BEATRIZ DA SILVA MORAES SERIQUEIRA	339.169.578-13	23/06/1986 Prof.(a) Primeira Infância
4	BEATRIZ DE ALBUQUERQUE SOARES	480.592.088-29	09/07/1998 Prof.(a) Primeira Infância
5	BEATRIZ LIMA PEREIRA *	481.477.478-88	28/11/1999 Prof.(a) Primeira Infância
6	BIANCA MOURÃO DOS SANTOS	454.101.228-60	22/12/2000 Prof.(a) Primeira Infância
7	BIANCA RODRIGUES DOS SANTOS MARQUES	350.962.688-00	15/07/1988 Prof.(a) Primeira Infância
8	BRENA HELOÍSA DE SOUZA FERREIRA OLIVEIRA	501.212.838-95	05/07/2001 Prof.(a) Primeira Infância
9	BRUNA DE JESUS CORDEIRO	425.366.048-70	26/12/1993 Prof.(a) Primeira Infância
10	BRUNA DE SOUZA LIMA	380.758.758-69	10/03/1991 Prof.(a) Primeira Infância
11	BRUNA FREITAS SANTOS	468.017.278-93	25/11/1997 Prof.(a) Primeira Infância
12	BRUNA PEREIRA FERREIRA	435.470.008-58	10/03/1994 Prof.(a) Primeira Infância
13	BRUNA PIRES DE MATOS	434.181.778-75	22/08/1994 Prof.(a) Primeira Infância
14	BRUNA SANTOS DA COSTA	364.344.258-05	24/01/1989 Prof.(a) Primeira Infância
15	BRUNA TALITA APARECIDA PINTO SILVA	338.003.658-71	16/08/1987 Prof.(a) Primeira Infância
16	BRUNA TELLES VIEIRA	440.850.148-46	02/08/1994 Prof.(a) Primeira Infância
17	BRUNELLA MARCELINO MEURA	014.048.591-01	22/09/1986 Prof.(a) Primeira Infância
18	BARBARA GRAZIELLE PEREIRA	425.112.728-57	30/07/1992 Prof.(a) Primeira Infância
19	CAMILA BARBOSA AMORIM BACHIEGA	353.765.178-37	06/01/1988 Prof.(a) Primeira Infância
20	CAMILA DE SOUZA SANTOS ARAÚJO	341.506.778-59	18/04/1986 Prof.(a) Primeira Infância
21	CAMILA DOS SANTOS	348.788.658-81	27/01/1998 Prof.(a) Primeira Infância
22	CAMILA SABINO DE ARAUJO	273.168.288-00	04/02/1980 Prof.(a) Primeira Infância
23	CAMILA XAVIER SILVA	380.906.838-19	30/03/1990 Prof.(a) Primeira Infância
24	CAMILA DE CASTRO	282.186.088-93	04/10/1978 Prof.(a) Primeira Infância
25	CARIN SUELEIM DO SANTOS MIRANDA	361.939.058-47	02/07/1987 Prof.(a) Primeira Infância

EMEF. GIUSFREDO SANTINI
Período: **MANHÃ**

Sala: 6

Nome	CPF	Data Nasc	Cargo
1	CARINA DE SOUZA GOMES	268.256.628-64	17/02/1979 Prof.(a) Primeira Infância
2	CARLA CRISTINA COSTA PRADO	420.912.448-64	26/02/1991 Prof.(a) Primeira Infância
3	CARLA CRISTINA GEBIN	295.125.558-67	12/03/1981 Prof.(a) Primeira Infância
4	CARLA DA SILVA MOURA	197.567.548-77	14/05/1973 Prof.(a) Primeira Infância
5	CARLA DOS SANTOS	305.001.298-60	28/02/1982 Prof.(a) Primeira Infância
6	CARLA ESCAMILLA SANCHO DE MIRANDA	108.602.738-81	03/03/1967 Prof.(a) Primeira Infância
7	CARLIANE PEREIRA DE JESUS	306.390.038-93	09/07/1981 Prof.(a) Primeira Infância
8	CARMEN LIDIA ALVAREZ NACARATO	088.181.448-78	16/12/1966 Prof.(a) Primeira Infância
9	CAROLINE OLIVEIRA TORRES	513.037.298-06	19/11/1998 Prof.(a) Primeira Infância
10	CAROLINA CARVALHO CORREIA GONÇALVES	349.103.178-80	19/01/1987 Prof.(a) Primeira Infância
11	CAROLINA GRAÇA BORGES PRIETO	449.763.788-37	23/06/1998 Prof.(a) Primeira Infância
12	CAROLINA RIBEIRO P. DE LIMA	339.154.858-45	19/09/1984 Prof.(a) Primeira Infância
13	CAROLINE DE AZEVEDO DANTAS NASCIMENTO	388.869.938-03	14/02/1990 Prof.(a) Primeira Infância
14	CAROLINE GOMES DA SILVA	417.998.598-51	07/04/1993 Prof.(a) Primeira Infância
15	CAROLINE SILVA DO VALE	420.083.918-09	24/05/1995 Prof.(a) Primeira Infância
16	CAROLINE ALESSANDRA CID RODRIGUES MUNIZ	428.782.088-62	31/08/1994 Prof.(a) Primeira Infância
17	CAROLYNE FERNANDADOS SANTOS SILVA	465.008.308-73	14/12/1995 Prof.(a) Primeira Infância
18	CASSIA JULIANA OLIVEIRA CORREIA	422.063.348-01	08/01/1992 Prof.(a) Primeira Infância
19	CASSIA LINS FLÁVIO GOMES	432.787.808-17	13/02/1995 Prof.(a) Primeira Infância
20	CIBELE DAMETTO ABREU DA SILVA	251.581.808-80	31/12/1975 Prof.(a) Primeira Infância
21	CICERA VALDEREZ DA SILVA MONTEIRO	307.525.848-20	13/08/1983 Prof.(a) Primeira Infância
22	CINDY BARBOSA	162.312.808-02	12/05/1974 Prof.(a) Primeira Infância
23	CINTIA ALVES DA CRUZ	253.431.858-60	01/07/1976 Prof.(a) Primeira Infância
24	CIRLENE RAIMUNDA DA SILVA GONÇALVES	057.796.998-07	20/07/1979 Prof.(a) Primeira Infância
25	CLAUDIA APARECIDA DOS SANTOS SILVA	123.182.168-00	30/10/1969 Prof.(a) Primeira Infância

EMEF. GIUSFREDO SANTINI
Período: **MANHÃ**

Sala: 7

Nome	CPF	Data Nasc	Cargo
1	CLAUDIA CELIA DIAS SOBRINHO	936.932.655-34	06/03/1976 Prof.(a) Primeira Infância
2	CLAUDIA DENISE CATALANI	082.572.738-30	24/11/1965 Prof.(a) Primeira Infância
3	CLEONILDA DOS SANTOS	229.043.268-71	02/02/1992 Prof.(a) Primeira Infância

4	CRISTIANE CAMPOS RODRIGUES ELEOTÉRIO	107.025.768-08	16/06/1968	Prof.(a) Primeira Infância
5	CRISTIANE DE OLIVEIRA SILVA	258.789.808-85	01/06/1974	Prof.(a) Primeira Infância
6	CRISTIANE DO CARMO RODRIGUES HALAJKO	358.087.018-13	04/02/1987	Prof.(a) Primeira Infância
7	CRISTIANE FERREIRA DE LIMA	289.680.768-39	19/05/1980	Prof.(a) Primeira Infância
8	CRISTINA CAMPOS RODRIGUES PINTO	150.253.018-07	18/11/1972	Prof.(a) Primeira Infância
9	CRISTINA MARIA TEIXEIRA	190.516.438-61	26/02/1975	Prof.(a) Primeira Infância
10	CRISTINA TEIXEIRA DE MELO SANTOS	274.976.168-97	25/06/1980	Prof.(a) Primeira Infância
11	CÁSSIA APARECIDA FELIX	269.423.168-30	09/01/1978	Prof.(a) Primeira Infância
12	CÉLIA CRISTINA DAMACENO	264.900.398-77	23/07/1974	Prof.(a) Primeira Infância
13	DACIANA ARAÚJO DAS NEVES	313.757.348-30	21/07/1980	Prof.(a) Primeira Infância
14	DAIANA APARECIDA XAVIER	362.225.078-08	03/09/1988	Prof.(a) Primeira Infância
15	DAIANA DIAS RITI DANTAS	294.609.098-17	20/05/1982	Prof.(a) Primeira Infância
16	DAIANA GUIMARÃES DE MELO AIRES DA SILVA	371.300.408-07	26/12/1987	Prof.(a) Primeira Infância
17	DAIANE BARBOSA DE OLIVEIRA	437.050.218-77	18/04/1999	Prof.(a) Primeira Infância
18	DAIANE DANIELE DIAS LIMA RITA	230.301.558-89	01/12/1987	Prof.(a) Primeira Infância
19	DAIANE FIGUEIROA RIBEIRO	307.076.108-93	04/04/1983	Prof.(a) Primeira Infância
20	DALVA ROSA DA SILVA	349.218.688-24	08/06/1986	Prof.(a) Primeira Infância
21	DALVANETE DOS SANTOS COSTA	254.972.928-52	03/03/1967	Prof.(a) Primeira Infância
22	DANIELA CAMILO DE OLIVEIRA	382.829.448-24	13/12/1992	Prof.(a) Primeira Infância
23	DANIELA DELIA LEITE GUERREIRO	152.795.438-29	22/12/1973	Prof.(a) Primeira Infância
24	DANIELA LAZARINI DE CARVALHO	267.947.008-75	11/06/1979	Prof.(a) Primeira Infância
25	DANIELA MORAIS JORGE	339.293.818-18	10/05/1983	Prof.(a) Primeira Infância

EMEF. GIUSFREDO SANTINI
Período: **MANHÃ**

Sala: 8

Nome	CPF	Data Nasc	Cargo
1 DANIELA QUINTERO LASKIEVIC	357.945.118-93	06/12/1989	Prof.(a) Primeira Infância
2 DANIELE DE OLIVEIRA SANTOS	259.492.898-46	14/11/1976	Prof.(a) Primeira Infância
3 DANIELLE CRISTINA BETTONI	283.782.488-79	22/08/1980	Prof.(a) Primeira Infância
4 DANIELLE ROCHA DA SILVA	413.731.578-79	02/03/1991	Prof.(a) Primeira Infância
5 DARLENE DE MELLO SANTOS	297.730.098-82	07/03/1981	Prof.(a) Primeira Infância
6 DAYANA MOREIRA TOMAZ DE LIMA	286.450.248-88	11/12/2021	Prof.(a) Primeira Infância
7 DEBORA APARECIDA PRISMIC RUIZ	339.192.988-02	13/12/1986	Prof.(a) Primeira Infância
8 DEBORA CRISTINA PEREIRA AMORIM	343.151.558-45	30/01/1985	Prof.(a) Primeira Infância
9 DEBORA SILVA EVANGELISTA SANTOS	304.161.518-50	19/07/1981	Prof.(a) Primeira Infância
10 DEBORAH DUARTE DE AMORIM LIVIERO	314.424.378-71	30/04/1982	Prof.(a) Primeira Infância
11 DEISE MARA NASCIMENTO OTAVIANO	272.811.428-54	18/09/1975	Prof.(a) Primeira Infância
12 DELLANEY RIBEIRO ALVES MOREIRA	340.105.048-62	30/10/1985	Prof.(a) Primeira Infância
13 DELMA LIMA PEREIRA	069.664.796-67	14/03/1985	Prof.(a) Primeira Infância
14 DENIA CLECIA MACEDO RIOS	379.008.678-99	06/05/1988	Prof.(a) Primeira Infância
15 DENICE SANTANA SANTANA DIAS	252.098.788-05	22/04/1971	Prof.(a) Primeira Infância
16 DENISE DALSENO	144.323.898-85	12/10/1983	Prof.(a) Primeira Infância
17 DENISE DOS SANTOS DA SILVA SOUZA	062.236.638-62	04/12/1966	Prof.(a) Primeira Infância
18 DESIRÉE CHRISTINE QUEIROZ DOS SANTOS	391.356.348-20	22/12/1988	Prof.(a) Primeira Infância
19 DIANA FÉLIX DOS SANTOS	442.172.788-10	27/06/1996	Prof.(a) Primeira Infância
20 DIONE DA SILVA DE OLIVEIRA	108.485.728-66	06/05/1970	Prof.(a) Primeira Infância
21 DOUGLAS ROBERT TOBIAS	298.192.588-12	09/02/1980	Prof.(a) Primeira Infância
22 DYNA NICOLY DE SOUZA	380.711.668-04	28/09/2000	Prof.(a) Primeira Infância
23 DÉBORA ALVES MARQUES DOS SANTOS	112.068.577-06	03/09/1984	Prof.(a) Primeira Infância
24 DÉBORA APARECIDA DOS SANTOS	276.103.978-57	26/04/1977	Prof.(a) Primeira Infância
25 EDAILDES BRANDÃO DE SOUSA	376.410.678-67	15/06/1987	Prof.(a) Primeira Infância

EMEF. GIUSFREDO SANTINI
Período: **MANHÃ**

Sala: 9

Nome	CPF	Data Nasc	Cargo
1 EDEILDO SOUZA DOS SANTOS	119.797.304-40	23/01/1995	Prof.(a) Primeira Infância
2 EDÉS CRISTINA EVANGELISTA DE ALMEIDA	070.061.428-14	14/09/1973	Prof.(a) Primeira Infância
3 EDJANA CORDEIRO DA SILVA	046.635.853-96	19/06/1990	Prof.(a) Primeira Infância
4 EDILAINÉ MICHELE LOURENÇO SANTOS	061.711.809-47	26/03/1988	Prof.(a) Primeira Infância
5 EDILENE MODESTO DE SOUZA SANTOS	745.254.882-20	07/01/1983	Prof.(a) Primeira Infância
6 EDILENE MOJRA DE CAMPOS	677.565.904-06	21/09/2021	Prof.(a) Primeira Infância
7 EDINA BELVEDERESI DE OLIVEIRA	074.234.158-55	06/10/1965	Prof.(a) Primeira Infância
8 EDMILZA MARTINS ALVES GUIMARÃES	042.716.946-14	20/07/1978	Prof.(a) Primeira Infância
9 EDNA DOS SANTOS LIMA	338.072.808-70	17/08/1985	Prof.(a) Primeira Infância
10 EDNA SILMARA GOMES GUTIERRES DE OLIVEIRA	038.373.323-57	03/03/1990	Prof.(a) Primeira Infância
11 EDNA TOMAZONI BAPTSTOTTI FERMIANO	637.479.871-68	02/11/1971	Prof.(a) Primeira Infância
12 EDNALVA FIRMINO SOBRINHA	338.578.378-02	22/01/1986	Prof.(a) Primeira Infância
13 EDNEIDE MARIA DA SILVA	816.900.534-53	13/10/1970	Prof.(a) Primeira Infância
14 EDSON DE SOUZA ALVES	309.442.478-30	14/01/1982	Prof.(a) Primeira Infância
15 EDUARDA GREYCE DE SOUZA	418.609.918-28	20/03/1993	Prof.(a) Primeira Infância
16 EDVANEA KATIA COELHO	067.358.286-82	19/09/1984	Prof.(a) Primeira Infância
17 ELAINE APARECIDA VIEIRA MACHADO	287.779.958-13	22/08/1972	Prof.(a) Primeira Infância
18 ELAINE APARECIDA PINHO	260.764.788-61	14/07/1975	Prof.(a) Primeira Infância
19 ELAINE CRISTINA DE MORAIS MARTINS	286.104.338-54	23/10/1977	Prof.(a) Primeira Infância
20 ELAINE GOMES PEREIRA	225.946.148-40	11/02/1984	Prof.(a) Primeira Infância
21 ELAINE NASCIMENTO DOS SANTOS FERREIRA	328.756.588-05	06/04/1984	Prof.(a) Primeira Infância
22 ELEIDA CLAUDINE DE SOUZA	030.755.946-79	09/08/1975	Prof.(a) Primeira Infância
23 ELEN ALVES SILVA GONÇALVES	371.598.358-24	07/05/1988	Prof.(a) Primeira Infância
24 ELEN CRISTINA DE MATOS FONSECA	329.341.138-09	23/06/1983	Prof.(a) Primeira Infância
25 ELENICE SOUSA	097.810.768-36	15/06/1966	Prof.(a) Primeira Infância



Secretaria de Educação
Processo Seletivo - Educação 01/2021
Relação por salas - Data da Prova: 24/10/2021

Sala: 1

EMEF. GIUSFREDO SANTINI
Período: **TARDE**

Nome	CPF	Data Nasc	Cargo
1 ADEMAR APARECIDO DA SILVA	190.630.698-20	11/06/1977	Prof(a) Educ. Básica I
2 ADLAINE HELEN SANTOS BOM SUCESSO	407.226.738-41	20/12/1992	Prof(a) Educ. Básica I
3 ADRIANA APARECIDA DOS SANTOS ALMEIDA	327.242.298-60	09/08/1983	Prof(a) Educ. Básica I
4 ADRIANA DA CONCEIÇÃO ARAUJO	455.256.138-32	07/11/1995	Prof(a) Educ. Básica I
5 ADRIANA DE SOUZA MOTA	323.455.418-81	01/06/1981	Prof(a) Educ. Básica I
6 ADRIANA DOS SANTOS DINIZ	272.590.198-75	08/05/1979	Prof(a) Educ. Básica I
7 ADRIANA DOS SANTOS MAIA	339.139.248-76	03/06/2021	Prof(a) Educ. Básica I
8 ADRIANA EVANGELISTA DA SILVA CABRERA	145.249.908-01	20/11/1970	Prof(a) Educ. Básica I
9 ADRIANA FERREIRA	293.416.198-73	18/10/1979	Prof(a) Educ. Básica I
10 ADRIANA JOAQUIM DE LIMA	097.805.408-30	13/05/1971	Prof(a) Educ. Básica I
11 ADRIANA LIMA PLACIDO	354.083.698-54	15/08/1987	Prof(a) Educ. Básica I
12 ADRIELE NOVAIS DA SILVA	019.957.942-36	22/09/1991	Prof(a) Educ. Básica I
13 AGATHA FABIANA DE PAIVA ARAUJO	348.318.898-30	30/10/1986	Prof(a) Educ. Básica I
14 AGATHA ÚRSULA SILVA FERREIRA	344.354.188-24	29/04/1983	Prof(a) Educ. Básica I
15 AGHATA CRISTEL SILVA CAVALCANTI	414.635.598-28	17/06/1991	Prof(a) Educ. Básica I
16 ALESSANDRA BAAMONDE DA SILVA	290.786.858-67	22/11/1980	Prof(a) Educ. Básica I
17 ALESSANDRA FARIAS DE SOUZA	265.771.118-98	23/08/1974	Prof(a) Educ. Básica I
18 ALEXANDRA SANTOS DE ANDRADE	314.643.128-93	19/01/1981	Prof(a) Educ. Básica I
19 ALEXANDRINA DOS SANTOS NERIS	265.773.158-92	22/07/1977	Prof(a) Educ. Básica I
20 ALEXIA FERNANDES DE ABREU	422.180.708-39	26/08/1994	Prof(a) Educ. Básica I
21 ALICE DOS SANTOS CABRAL	408.910.148-45	06/11/1999	Prof(a) Educ. Básica I
22 ALINE ACOSTA MUNHOZ	018.204.370-35	16/03/1989	Prof(a) Educ. Básica I
23 ALINE CRISTINA FERREIRA DA SILVA	342.634.558-78	22/05/1985	Prof(a) Educ. Básica I
24 ALINE DOS SANTOS DE LIMA	292.912.848-82	25/05/1981	Prof(a) Educ. Básica I
25 ALINE MARIA MARTINS DE SOUZA	399.400.738-01	08/05/1990	Prof(a) Educ. Básica I

EMEF. GIUSFREDO SANTINI
Período: **TARDE**

Sala: 2

Nome	CPF	Data Nasc	Cargo
1 ALINE MARIANE DE MACEDO BUENO	380.566.898-85	29/08/1989	Prof(a) Educ. Básica I
2 ALINE OLIVEIRA DA SILVA	230.957.188-10	15/07/1986	Prof(a) Educ. Básica I
3 ALINE RAMOS CASTILHO	303.008.308-07	09/07/1983	Prof(a) Educ. Básica I
4 ALINNE DE OLIVEIRA ARAUJO	304.525.018-14	11/03/1982	Prof(a) Educ. Básica I
5 ALLYNE JUNDI DE OLIVEIRA MARCON	304.471.088-58	07/11/1983	Prof(a) Educ. Básica I
6 AMANDA ALBUQUERQUE GOMES DE ASSIS CRUZ	444.980.918-17	08/12/1996	Prof(a) Educ. Básica I
7 AMANDA ALVES GONÇALVES	296.228.378-08	28/12/1981	Prof(a) Educ. Básica I
8 AMANDA CLARA DE LIMA PEDROSA	228.890.488-70	16/02/1988	Prof(a) Educ. Básica I
9 AMANDA CRISTINA DA VEIGA	339.831.108-35	30/04/1986	Prof(a) Educ. Básica I
10 AMANDA CRISTINA MORAES DE OLIVEIRA	061.423.341-09	09/04/1998	Prof(a) Educ. Básica I
11 AMANDA DE MELLO BRITO	343.516.468-96	09/07/1985	Prof(a) Educ. Básica I
12 AMANDA FUSA SEPULVEDA CREPALDI	313.853.318-36	17/03/1985	Prof(a) Educ. Básica I
13 AMANDA RIBEIRO MARTINS	389.681.878-35	26/02/1991	Prof(a) Educ. Básica I
14 AMANDA SOARES DE SOUZA	417.805.398-19	23/04/1993	Prof(a) Educ. Básica I
15 ANA APARECIDA BATISTA DE MATOS	058.180.198-96	20/07/1965	Prof(a) Educ. Básica I
16 ANA CAROLINA BATISTA NOGUEIRA	419.289.618-43	26/03/1992	Prof(a) Educ. Básica I
17 ANA CAROLINE JORDAO FORTES	442.195.948-09	17/04/1995	Prof(a) Educ. Básica I
18 ANA CLAUDIA ALVES DE PAULA FERMIANO	245.453.328-62	08/06/1975	Prof(a) Educ. Básica I
19 ANA CLÁUDIA SILVA	869.514.405-49	01/08/1974	Prof(a) Educ. Básica I
20 ANA DA CONCEIÇÃO MIGUEL	185.966.878-07	15/06/1973	Prof(a) Educ. Básica I
21 ANA JULIA DOS SANTOS MAIA	252.067.958-10	04/10/1975	Prof(a) Educ. Básica I
22 ANA LARISSA DE OLIVEIRA	451.528.588-83	16/07/1997	Prof(a) Educ. Básica I
23 ANA MARIA DE BRITO HASHIMOTO	016.984.763-29	19/07/1987	Prof(a) Educ. Básica I
24 ANA MARIA FERREIRA GÓMEZ	293.422.758-85	28/04/1982	Prof(a) Educ. Básica I
25 ANA MARIA SILVA NASCIMENTO	350.812.955-15	06/03/1968	Prof(a) Educ. Básica I



Secretaria de Educação
Processo Seletivo - Educação 01/2021
Relação por salas - Data da Prova: 24/10/2021

Sala: 3

EMEF. GIUSFREDO SANTINI
Período: **TARDE**

Nome	CPF	Data Nasc	Cargo
1 ANA PAULA PEREIRA BATISTA	332.193.648-88	25/02/1987	Prof(a) Educ. Básica I
2 ANA PAULA CARDOSO DE OLIVEIRA CORDEIRO	313.351.028-25	29/06/1981	Prof(a) Educ. Básica I
10 BRUNA DE SOUZA LIMA	380.758.758-69	10/03/1991	Prof(a) Educ. Básica I
3 ANA PAULA CAVALCANTE DE MATOS AZEVEDO	404.611.998-58	27/01/1992	Prof(a) Educ. Básica I
4 ANA PAULA DAMAS CARRILHO OTTANE	351.164.738-05	20/02/1985	Prof(a) Educ. Básica I
5 ANA PAULA DE OLIVEIRA	264.717.698-14	15/08/1972	Prof(a) Educ. Básica I
6 ANA PAULA DE OLIVEIRA SILVA DO CARMO	284.946.278-05	06/11/1979	Prof(a) Educ. Básica I
7 ANA PAULA FERNANDES SOARES	276.310.208-50	10/07/1975	Prof(a) Educ. Básica I
8 ANA PAULA JACOMETTI	166.120.838-08	03/07/1975	Prof(a) Educ. Básica I
9 ANA PAULA SANTOS DA SILVA	097.778.338-30	03/03/1971	Prof(a) Educ. Básica I
10 ANA PAULA SOUZA	318.612.828-50	29/07/1983	Prof(a) Educ. Básica I
11 ANA RITA SANTOS DE ARAÚJO	436.376.498-88	25/08/1999	Prof(a) Educ. Básica I

12	ANDECLEA DE OLIVEIRA MOTA	257.686.658-11	10/01/1976	Prof(a) Educ. Básica I
13	ANDERSON JOSE DOS SANTOS	055.074.507-65	12/09/1981	Prof(a) Educ. Básica I
14	ANDREA DINIZ DE ARAUJO	026.100.024-16	14/12/1976	Prof(a) Educ. Básica I
15	ANDREA DOS SANTOS SOARES DE ABREU	267.854.378-14	11/08/1977	Prof(a) Educ. Básica I
16	ANDREA SIMONE DE OLIVEIRA SOUZA	124.735.508-08	21/07/1971	Prof(a) Educ. Básica I
17	ANDREIA ALVES DE OLIVEIRA	160.516.498-40	29/10/1975	Prof(a) Educ. Básica I
18	ANDREIA DAMARIS DA SILVA	060.923.596-69	20/07/1980	Prof(a) Educ. Básica I
19	ANDREIA DE SOUSA MOREIRA	399.300.238-52	23/03/1992	Prof(a) Educ. Básica I
20	ANDRESSA DA SILVA NASCIMENTO GUEDES	353.044.688-21	21/12/1987	Prof(a) Educ. Básica I
21	ANDRESSA DA HORA BARREIRO	323.115.658-00	31/03/1984	Prof(a) Educ. Básica I
22	ANDRESSA OLIVEIRA	483.045.448-22	11/11/2000	Prof(a) Educ. Básica I
23	ANDREZA APARECIDA CAGNANI MATTOS	338.729.368-24	05/06/1984	Prof(a) Educ. Básica I
24	ANDRÉ JORGE GARCIA	248.292.588-61	19/09/1975	Prof(a) Educ. Básica I



Secretaria de Educação
Processo Seletivo - Educação 01/2021

Relação por salas - Data da Prova: 24/10/2021

EMEF. GIUSFREDO SANTINI
Período: TARDE

Sala: 3

Nome	CPF	Data Nasc	Cargo
25 ANDRÉA ZÉLIA SILVA FELICIANO	267.508.148-59	30/08/1974	Prof(a) Educ. Básica I
1 ANDRÉIA APARECIDA ARAUJO	364.695.558-96	05/10/1981	Prof(a) Educ. Básica I
2 ANGELA MARIA BIANO GONÇALVES	064.795.048-01	30/05/1965	Prof(a) Educ. Básica I
3 ANGELICA PAIXAO PATARO DOS SANTOS	289.107.808-00	06/03/1981	Prof(a) Educ. Básica I
4 ANGÉLICA PATRICIA LARA	197.483.358-52	05/07/1973	Prof(a) Educ. Básica I
5 ANGELITA SILVA PEREIRA MARINHO	282.148.668-55	18/06/1980	Prof(a) Educ. Básica I
6 ANGÉLICA CYPRIANO NONATO DO CARMO	100.197.898-66	16/09/1961	Prof(a) Educ. Básica I
7 ANGÉLICA HELENA NASCIMENTO SUCUPIRA	283.454.378-00	06/10/1978	Prof(a) Educ. Básica I
8 ANNA KAROLINE FRANCELINO	441.733.318-19	02/06/1993	Prof(a) Educ. Básica I
9 ANTONIA EVALDA BATISTA SOUZA	001.199.723-01	07/04/1975	Prof(a) Educ. Básica I
10 ANTONIA MARINA SILVA DOS SANTOS	101.799.608-30	27/04/1968	Prof(a) Educ. Básica I
11 ANTONIO BARBOSA AGUIAR	325.932.538-78	26/03/1985	Prof(a) Educ. Básica I
12 ANTONIO EVANGELISTA ALMEIDA JÚNIOR	005.416.885-61	19/02/1982	Prof(a) Educ. Básica I
13 ANTÔNIO CARLOS FRANK JUNIOR	255.483.688-42	11/07/1972	Prof(a) Educ. Básica I
14 APARECIDA DE SOUZA MOREIRA SILVA	323.115.278-00	17/03/1983	Prof(a) Educ. Básica I
15 ARACELLE BARROS DE OLIVEIRA	029.963.779-40	15/01/1978	Prof(a) Educ. Básica I
16 ARIANE RODRIGUES PAUFERRO	363.017.388-88	02/06/1987	Prof(a) Educ. Básica I
17 ARMINDA REGINA DE ARAUJO PINTO	051.887.798-11	01/06/1960	Prof(a) Educ. Básica I
18 ARTEMIA DA SILVA SANTOS	199.346.138-83	23/02/1975	Prof(a) Educ. Básica I
19 ARYANGELA MARIA DE CARVALHO ELOI	048.244.114-80	20/01/1984	Prof(a) Educ. Básica I
20 AUDREI DIANA APARECIDA PINTO THEODORO	309.617.478-17	12/08/1982	Prof(a) Educ. Básica I
21 BARBARA DE PAULA ALVES CARDOSO	301.405.248-51	20/09/1981	Prof(a) Educ. Básica I
22 BARBARA PATRICIA DOS SANTOS	264.060.588-79	04/12/1976	Prof(a) Educ. Básica I
23 BARBARAROBERTA SOARES DASILVA	290.649.668-21	04/12/1978	Prof(a) Educ. Básica I
24 BEATRIZ BATISTA ROCHA	034.659.646-75	16/10/1977	Prof(a) Educ. Básica I



Secretaria de Educação
Processo Seletivo - Educação 01/2021

Relação por salas - Data da Prova: 24/10/2021

EMEF. GIUSFREDO SANTINI
Período: TARDE

Sala: 4

Nome	CPF	Data Nasc	Cargo
25 BEATRIZ DA SILVA MORAES SERIQUEIRA	339.169.578-13	23/06/1986	Prof(a) Educ. Básica I
1 BEATRIZ LIMA PEREIRA	481.477.478-98	26/11/1999	Prof(a) Educ. Básica I
2 BEATRIZ MONTEIRO ALVES BRITO	386.269.288-40	10/06/1996	Prof(a) Educ. Básica I
3 BEATRIZ MOURÃO COELHO MARIA	345.909.208-40	30/06/1994	Prof(a) Educ. Básica I
4 BEATRIZ PANTA CREMONEZ	461.248.928-47	19/04/1997	Prof(a) Educ. Básica I
5 BEATRIZ RIBEIRO DAS NEVES	480.913.858-54	19/05/1999	Prof(a) Educ. Básica I
6 BIANCA MOURÃO DOS SANTOS	454.101.228-60	22/12/2000	Prof(a) Educ. Básica I
7 BIANCA TARGINO DA ROCHA	417.350.208-77	19/02/1996	Prof(a) Educ. Básica I
8 BRUNA DE JESUS CORDEIRO	425.366.048-70	26/12/1993	Prof(a) Educ. Básica I
9 BRUNA DE LIMA SILVA	357.331.818-50	03/02/1989	Prof(a) Educ. Básica I
11 BRUNA OLIVEIRA DE SANTANA	370.270.038-21	19/01/1987	Prof(a) Educ. Básica I
12 BRUNA PINHEIRO DA SILVA	326.476.938-70	12/11/1983	Prof(a) Educ. Básica I
13 BRUNA PIRES DE MATOS	434.181.778-75	22/08/1994	Prof(a) Educ. Básica I
14 BRUNA SANTOS DA COSTA	364.344.258-05	24/01/1989	Prof(a) Educ. Básica I
15 BRUNA TALITA APARECIDA PINTO SILVA	338.003.658-71	16/08/1987	Prof(a) Educ. Básica I
16 BRUNA TELLES VIEIRA	440.850.148-46	02/06/1994	Prof(a) Educ. Básica I
17 BRUNO GOMES SAMPAIO	323.721.308-03	07/09/1983	Prof(a) Educ. Básica I
18 BÁRBARA BRANCO MANGUEIRA	219.948.608-71	04/05/1976	Prof(a) Educ. Básica I
19 BÁRBARA GRAZIELLE PEREIRA	425.112.728-57	30/07/1992	Prof(a) Educ. Básica I
20 CAMILA BARBOSA AMORIM BACHIEGA	353.765.178-37	06/01/1988	Prof(a) Educ. Básica I
21 CAMILA DA SILVA GENUÍNO PINHEIRO CAMARGO	404.846.868-52	24/07/1991	Prof(a) Educ. Básica I
22 CAMILA DA SILVA LIMA	333.259.118-54	02/01/1985	Prof(a) Educ. Básica I
23 CAMILA DOS SANTOS	348.788.658-81	27/01/1998	Prof(a) Educ. Básica I
24 CAMILA MARIA DO NASCIMENTO IRINEU	037.153.913-75	11/08/1989	Prof(a) Educ. Básica I
25 CAMILA XAVIER SILVA	380.906.838-19	30/03/1990	Prof(a) Educ. Básica I



Secretaria de Educação
Processo Seletivo - Educação 01/2021

Relação por salas - Data da Prova: 24/10/2021

EMEF. GIUSFREDO SANTINI
Período: TARDE

Sala: 6

Nome	CPF	Data Nasc	Cargo
1 CARINA FERRO MARCHI	364.949.558-94	21/01/1985	Prof(a) Educ. Básica I
2 CARINA RODRIGUES DA CRUZ	338.658.148-08	02/06/1984	Prof(a) Educ. Básica I
3 CARLA CRISTINA GEBIN	295.125.558-67	12/03/1981	Prof(a) Educ. Básica I
4 CARLA CRISTINA GOMES	105.183.238-11	20/07/1967	Prof(a) Educ. Básica I
5 CARLA DA SILVA MOURA	197.567.548-77	14/05/1973	Prof(a) Educ. Básica I
6 CARLAS VANDETE DE SOUZA BORBA	190.621.548-08	11/01/1973	Prof(a) Educ. Básica I
7 CARLIANE PEREIRA DE JESUS	306.390.038-93	09/07/1981	Prof(a) Educ. Básica I
8 CARLITO MAGALHAES MUNIZ	036.682.008-74	28/02/1963	Prof(a) Educ. Básica I
9 CARLOS DOS SANTOS SILVA	272.154.488-86	24/05/1979	Prof(a) Educ. Básica I
10 CARLOS EDUARDO DE ALMEIDA	159.169.238-56	19/10/1972	Prof(a) Educ. Básica I
11 CARMEN LIDIA ALVAREZ NACARATO	086.181.448-78	16/12/1966	Prof(a) Educ. Básica I
12 CAROLINE OLIVEIRA TORRES	513.037.298-06	19/11/1998	Prof(a) Educ. Básica I
13 CAROLINA GRAÇA BORGES PRIETO	449.763.788-37	23/06/1998	Prof(a) Educ. Básica I
14 CAROLINA RIBEIRO P. DE LIMA	339.154.858-45	19/09/1984	Prof(a) Educ. Básica I
15 CAROLINE FERREIRA MORAES	348.854.888-57	15/01/1987	Prof(a) Educ. Básica I
16 CAROLINE ALESSANDRA CID RODRIGUES MUNIZ	428.782.088-62	31/08/1994	Prof(a) Educ. Básica I
17 CAROLINE APARECIDA TERRIAGA DE ALMEIDA	420.259.628-51	23/03/1994	Prof(a) Educ. Básica I
18 CAROLYNE FERNANDA DOS SANTOS SILVA	465.008.308-73	14/12/1995	Prof(a) Educ. Básica I
19 CATERINA MOURA BARBOSA	447.907.618-27	12/10/1996	Prof(a) Educ. Básica I
20 CATE	468.120.478-13	12/12/1998	Prof(a) Educ. Básica I
21 CATIA CILENE DE LIMA BARBEITO COSTA	108.520.088-48	28/12/1969	Prof(a) Educ. Básica I
22 CELSO RICARDO DA SILVA TORRES	275.755.128-02	28/08/1979	Prof(a) Educ. Básica I
23 CIBELE DAMETTO ABREU DA SILVA	251.581.608-80	31/12/1975	Prof(a) Educ. Básica I
24 CIBELE GOMES DE OLIVEIRA	284.421.718-09	12/04/1977	Prof(a) Educ. Básica I
25 CICERA VALDREZ DA SILVA MONTEIRO	307.525.848-20	13/08/1983	Prof(a) Educ. Básica I



Secretaria de Educação
Processo Seletivo - Educação 01/2021

Relação por salas - Data da Prova: 24/10/2021

EMEF. GIUSFREDO SANTINI
Período: TARDE

Sala: 7

Nome	CPF	Data Nasc	Cargo
1 CILMARA PEREIRA DOS SANTOS	205.043.318-25	10/03/1971	Prof(a) Educ. Básica I
2 CINDY BARBOSA	162.312.808-02	12/05/1974	Prof(a) Educ. Básica I
3 CLAUDIA APARECIDA DOS SANTOS SILVA	123.182.168-00	30/10/1969	Prof(a) Educ. Básica I
4 CLAUDIA CRISTINA DE OLIVEIRA BORGES	162.339.498-92	22/06/1974	Prof(a) Educ. Básica I
5 CLAUDIA DAS GRAÇAS TELLES VIEIRA	093.242.628-07	17/10/1966	Prof(a) Educ. Básica I
6 CLAUDIA DENISE CATALANI	082.572.738-30	24/11/1965	Prof(a) Educ. Básica I
7 CLAUDILUCI AMARAL DE JESUS	162.400.078-97	08/07/1973	Prof(a) Educ. Básica I
8 CLAUDINEIA RODRIGUES DOS REIS	345.773.218-31	17/09/2021	Prof(a) Educ. Básica I
9 CLÉIA TELES DE SOUZA	079.138.106-45	06/12/1985	Prof(a) Educ. Básica I
10 CONCEIÇÃO CAITANO DE SOUSA	199.310.338-43	25/12/1972	Prof(a) Educ. Básica I
11 CRISTIANE ABADE LOPES	288.880.528-88	02/08/1981	Prof(a) Educ. Básica I
12 CRISTIANE BARBOSA DOS SANTOS	314.142.918-92	21/02/1980	Prof(a) Educ. Básica I
13 CRISTIANE CAMPOS RODRIGUES ELEOTERIO	107.025.768-08	16/06/1968	Prof(a) Educ. Básica I
14 CRISTIANE CARINHATO	072.859.979-19	06/05/1989	Prof(a) Educ. Básica I
15 CRISTIANE DO CARMO RODRIGUES HALAIKO	358.087.018-13	04/02/1987	Prof(a) Educ. Básica I
16 CRISTIANE FELISBERTO ROMÃO	159.179.068-90	13/02/1975	Prof(a) Educ. Básica I
17 CRISTINA CAMPOS RODRIGUES PINTO	150.253.018-07	18/11/1972	Prof(a) Educ. Básica I
18 CRISTINA CHAVES RODRIGUES	359.549.258-79	14/10/1987	Prof(a) Educ. Básica I
19 CRISTINA COSTA SILVA	279.175.788-01	22/08/1979	Prof(a) Educ. Básica I
20 CRISTINA M IGALES LEITE	118.239.048-07	06/11/1969	Prof(a) Educ. Básica I
21 CRISTINA MARIA TEIXEIRA	190.516.438-61	26/02/1975	Prof(a) Educ. Básica I
22 CRISTINA ROBERTA DA CRUZ CAMARGO	294.002.898-20	26/09/1977	Prof(a) Educ. Básica I
23 CÁSSIA LINS FLÁVIO GOMES	432.787.808-17	13/02/1995	Prof(a) Educ. Básica I
24 CÁSSIA LOPEZ MAGALHÃES	442.047.668-03	18/08/1995	Prof(a) Educ. Básica I
25 CÍNTIA DANIELA APOLINARIO	367.483.698-00	25/01/1988	Prof(a) Educ. Básica I



Secretaria de Educação
Processo Seletivo - Educação 01/2021

Relação por salas - Data da Prova: 24/10/2021

EMEF. GIUSFREDO SANTINI
Período: TARDE

Sala: 8

Nome	CPF	Data Nasc	Cargo
1 CÍNTIA DUTRA DE ANDRDE	385.479.978-06	31/08/1987	Prof(a) Educ. Básica I
2 DAIANA APARECIDA XAVIER	362.225.078-08	03/09/1988	Prof(a) Educ. Básica I
3 DAIANA GUIMARÃES DE MELO AIRES DA SILVA	371.300.408-07	26/12/1987	Prof(a) Educ. Básica I
4 DAIANA RIBEIRO RAYMONDI VITORINO	076.123.217-69	07/02/1979	Prof(a) Educ. Básica I
5 DAIANE BARBOSA DE OLIVEIRA	437.050.218-77	18/04/1999	Prof(a) Educ. Básica I
6 DAIANE DANIELE DIAS LIMA RITA	230.301.558-89	01/12/1987	Prof(a) Educ. Básica I
7 DAIANE ESTER DA SILVA	369.027.368-47	15/07/1988	Prof(a) Educ. Básica I

8	DAIANE FIGUEIROA RIBEIRO	307.076.108-93	04/04/1983	Prof(a) Educ. Básica I
9	DALILA LOPES	351.570.078-17	15/12/1985	Prof(a) Educ. Básica I
10	DALVA ROSA DA SILVA	348.218.688-24	06/06/1986	Prof(a) Educ. Básica I
11	DANIELA APARECIDA FERNANDES OLIVEIRA	400.851.028-14	11/05/1993	Prof(a) Educ. Básica I
12	DANIELA CAMILO DE OLIVEIRA	392.829.448-24	13/12/1992	Prof(a) Educ. Básica I
13	DANIELA DE ALMEIDA BITTENCOURT MORAES	097.811.218-07	10/05/1971	Prof(a) Educ. Básica I
14	DANIELA DE OLIVEIRA SILVA	270.179.938-45	20/03/1975	Prof(a) Educ. Básica I
15	DANIELA DELIA LEITE GUERREIRO	152.796.438-29	22/12/1973	Prof(a) Educ. Básica I
16	DANIELA FERREIRA DE MELO	227.710.298-98	19/03/1984	Prof(a) Educ. Básica I
17	DANIELA LAZARINI DE CARVALHO	267.947.008-75	11/06/1979	Prof(a) Educ. Básica I
18	DANIELA RIBEIRO TEREZI	255.491.768-07	24/05/1976	Prof(a) Educ. Básica I
19	DANIELE APARECIDA DOS SANTOS	352.017.348-47	20/08/1985	Prof(a) Educ. Básica I
20	DANIELE APARECIDA PIRES DE ASSUNÇÃO	046.409.881-50	07/12/1991	Prof(a) Educ. Básica I
21	DANIELE DE GODOY PENTEADO BRAGADO PUPPIN	321.440.748-10	01/08/1984	Prof(a) Educ. Básica I
22	DANIELLE CRISTINA BETTONI	283.782.488-79	22/08/1980	Prof(a) Educ. Básica I
23	DANIELLE ROCHA DA SILVA	413.731.578-79	02/03/1991	Prof(a) Educ. Básica I
24	DARLA AMADOR DO NASCIMENTO	428.116.848-67	03/02/1999	Prof(a) Educ. Básica I
25	DARLENE DE MELLO SANTOS	297.730.098-82	07/03/1981	Prof(a) Educ. Básica I



Secretaria de Educação
Processo Seletivo - Educação 01/2021
Relação por salas - Data da Prova: 24/10/2021

EMEIF. GIUSFREDO SANTINI
Período: **TARDE**

Sala: 9

Nome	CPF	Data Nasc.	Cargo
1 DAYANA MOREIRA TOMAZ DE LIMA	286.450.248-98	12/11/1981	Prof(a) Educ. Básica I
2 DEBORA ALVES MARQUES DOS SANTOS	112.068.577-06	03/09/1994	Prof(a) Educ. Básica I
3 DEBORA CRISTINA PEREIRA AMORIM	343.151.558-45	30/01/1985	Prof(a) Educ. Básica I
4 DEBORA DOS SANTOS LEITE	922.949.605-72	15/06/1975	Prof(a) Educ. Básica I
5 DEBORA LEITE GALDINO	352.865.838-06	10/03/1985	Prof(a) Educ. Básica I
6 DEBORA SILVA EVANGELISTA SANTOS	304.161.518-50	19/07/1981	Prof(a) Educ. Básica I
7 DEBORAH DUARTE DE AMORIM LIVIERO	314.424.378-71	30/04/1982	Prof(a) Educ. Básica I
8 DEISE DE ARAUJO	084.986.768-19	04/09/1984	Prof(a) Educ. Básica I
9 DEISE MARA NASCIMENTO OTAVIANO	272.811.428-54	18/09/1975	Prof(a) Educ. Básica I
10 DELLANEY RIBEIRO ALVES MOREIRA	340.105.048-62	30/10/1985	Prof(a) Educ. Básica I
11 DELMA LIMA PEREIRA	069.684.796-67	14/09/1985	Prof(a) Educ. Básica I
12 DENIA CLECIA MACEDO RIOS	379.008.678-99	06/05/1988	Prof(a) Educ. Básica I
13 DENISE DOS SANTOS DA SILVA SOUZA	062.236.638-62	04/12/1966	Prof(a) Educ. Básica I
14 DENISE HELD	368.668.278-84	09/08/1988	Prof(a) Educ. Básica I
15 DENISE SORPIONI CAPRECCI	972.706.958-20	08/05/1970	Prof(a) Educ. Básica I
16 DIONE DA SILVA DE OLIVEIRA	108.485.728-66	06/05/1970	Prof(a) Educ. Básica I
17 DOUGLAS ROBERT TOBIAS	298.192.588-12	09/02/1980	Prof(a) Educ. Básica I
18 DYNA NICOLY DE SOUZA	380.711.668-04	28/09/2000	Prof(a) Educ. Básica I
19 DÉBORA APARECIDA DOS SANTOS	278.103.978-57	26/04/1977	Prof(a) Educ. Básica I
20 DÉBORA APARECIDA PRISMIC RUIZ	339.192.988-02	13/12/1986	Prof(a) Educ. Básica I
21 DÉBORA BITENCOURT DE ALMEIDA	197.857.768-08	23/02/1973	Prof(a) Educ. Básica I
22 DÉBORA NUNES PEREIRA	333.759.388-70	07/03/1981	Prof(a) Educ. Básica I
23 EDES CRISTINA EVANGELISTA DE ALMEIDA	070.081.428-14	14/09/1973	Prof(a) Educ. Básica I
24 EDGARDO THOMAS RIBEIRO	278.332.088-61	02/02/1978	Prof(a) Educ. Básica I
25 EDIANA CORDEIRO DA SILVA	046.635.853-96	19/06/1990	Prof(a) Educ. Básica I



Secretaria de Educação
Processo Seletivo - Educação 01/2021
Relação por salas - Data da Prova: 24/10/2021

EMEIF. PROF. JOSÉ INÁCIO HORA
Período: **MANHÃ**

Sala: 1

Nome	CPF	Data Nasc.	Cargo
1 KÁTIA SÁ E SOUSA	051.645.353-00	08/11/1991	Prof.(a) Primeira Infância
2 LADYSLAINE GRIEBELER MEDEIROS	383.612.108-57	10/10/1989	Prof.(a) Primeira Infância
3 LAIS ARAUJO CESPEDES	347.771.258-74	01/12/1987	Prof.(a) Primeira Infância
4 LAIS DA SILVA DO NASCIMENTO	475.628.368-26	06/07/1998	Prof.(a) Primeira Infância
5 LAIS DE BORBA	092.741.879-71	05/04/1994	Prof.(a) Primeira Infância
6 LARISSA ALMEIDA DOS SANTOS	476.972.748-84	22/02/1999	Prof.(a) Primeira Infância
7 LARISSA DA SILVA SANTOS	434.987.248-02	29/10/2014	Prof.(a) Primeira Infância
8 LARISSA DE SOUSA TENREIRO	404.698.198-98	29/09/1991	Prof.(a) Primeira Infância
9 LARISSA SANTOS	466.667.878-62	02/11/1997	Prof.(a) Primeira Infância
10 LARISSA SOARES QUINTANA	053.050.001-90	25/04/1995	Prof.(a) Primeira Infância
11 LAUCILDES AQUINO BISPO DOS SANTOS	557.362.895-04	06/11/1970	Prof.(a) Primeira Infância
12 LAYANE FERREIRA CAMARGO SILVA	437.313.798-64	18/11/1984	Prof.(a) Primeira Infância
13 LAÍS SOARES MULERO DE AZEVEDO	433.201.948-28	26/04/1995	Prof.(a) Primeira Infância
14 LEIA CORREA DA SILVA	336.372.258-32	07/06/1984	Prof.(a) Primeira Infância
15 LEIE DIANE MARTINS DA SILVA	433.090.558-80	08/10/1995	Prof.(a) Primeira Infância
16 LEONICE MARIA BERGONSI	588.208.848-68	24/07/1965	Prof.(a) Primeira Infância
17 LETICIA DO NASCIMENTO ALVES	377.021.048-48	23/02/1989	Prof.(a) Primeira Infância
18 LETICIA HENKEL LOPES	403.508.098-52	22/04/1992	Prof.(a) Primeira Infância
19 LETICIA IANNUZZI	446.158.638-37	16/03/1992	Prof.(a) Primeira Infância
20 LETICIA LOURENÇO BARBETA	481.552.888-89	17/09/1998	Prof.(a) Primeira Infância

21 LETICIA RODRIGUES DE CAMPOS BAAPTISTA	444.701.128-01	13/12/1996	Prof.(a) Primeira Infância
22 LETÍCIA VERISSIMO NATÁRIO	442.295.018-54	23/12/2000	Prof.(a) Primeira Infância
23 LIDIANE DE JESUS SILVA	068.587.534-27	19/04/1988	Prof.(a) Primeira Infância
24 LIGIA CRISTINA RIBEIRO	919.322.979-87	08/03/1975	Prof.(a) Primeira Infância
25 LIGIA LEIS DA SILVA	297.193.518-37	04/09/1981	Prof.(a) Primeira Infância



Secretaria de Educação
Processo Seletivo - Educação 01/2021
Relação por salas - Data da Prova: 24/10/2021

Sala: 2

EMEIF. PROF. JOSÉ INÁCIO HORA
Período: **MANHÃ**

Nome	CPF	Data Nasc.	Cargo
1 LIGINEIDE MARIA DA SILVA	020.921.464-32	04/05/1980	Prof.(a) Primeira Infância
2 LILIAN SANTANA ARAÚJO NUNES	263.890.368-09	04/07/1977	Prof.(a) Primeira Infância
3 LILIAN SASSO GALIAZZO	075.888.688-80	18/08/1965	Prof.(a) Primeira Infância
4 LILIANE DÉBORA MATOS MENEZES	288.075.008-33	14/03/1978	Prof.(a) Primeira Infância
5 LITHIANY SOUZA SANTOS	403.633.678-96	09/05/1990	Prof.(a) Primeira Infância
6 LIVIA ALCANTARA SODRE	303.832.108-79	09/03/1982	Prof.(a) Primeira Infância
7 LIVIA LUCY FONTAIO NARDY RIBEIRO	344.851.608-23	06/03/1986	Prof.(a) Primeira Infância
8 LUANA CHRISTINY DEI GOBBI BORGES	409.048.198-84	24/12/1992	Prof.(a) Primeira Infância
9 LUANA DOS ANJOS ALVES	380.659.238-10	25/09/1991	Prof.(a) Primeira Infância
10 LUANA TOSCANO DE CASTRO PORTES	236.896.788-54	07/07/1992	Prof.(a) Primeira Infância
11 LUCAS SANTANA SOUZA	401.431.078-79	26/09/1995	Prof.(a) Primeira Infância
12 LUCIA MARIA VARANDA LEITE	175.996.048-98	21/08/1969	Prof.(a) Primeira Infância
13 LUCIANA AUGUSTO FERREIRA	007.458.244-55	14/05/1975	Prof.(a) Primeira Infância
14 LUCIANA CATIA DA SILVA SANTOS	355.765.728-07	02/03/1986	Prof.(a) Primeira Infância
15 LUCIANA FERREIRA LOSCHECK DE SOUZA	190.837.548-55	19/12/1971	Prof.(a) Primeira Infância
16 LUCIANA MACIEL DE CARVALHO	315.831.938-12	09/12/1982	Prof.(a) Primeira Infância
17 LUCIELE DA COSTA SOUZA	442.433.578-03	14/11/1993	Prof.(a) Primeira Infância
18 LUCIENE CRISTINA TOROK	140.636.078-36	07/11/1970	Prof.(a) Primeira Infância
19 LUCIMARA GAETA LUCCHESI LUZ	179.083.268-38	11/09/1972	Prof.(a) Primeira Infância
20 LUCIMARA LOPES SEVERINO	341.213.648-48	24/06/1985	Prof.(a) Primeira Infância
21 LUCYENE FONSECA TAVARES AFONSO	121.243.168-50	08/01/1970	Prof.(a) Primeira Infância
22 LUCYERICA DOS SANTOS	328.509.038-33	08/06/1983	Prof.(a) Primeira Infância
23 LUISA FERNANDES COSTA FERREIRA	487.235.378-17	01/05/1999	Prof.(a) Primeira Infância
24 LUÍZ ALVES CAMELO	280.369.638-09	18/09/1977	Prof.(a) Primeira Infância
25 LUÍZA MARIA DE LIMA SOUSA	454.209.088-40	26/09/1996	Prof.(a) Primeira Infância



Secretaria de Educação
Processo Seletivo - Educação 01/2021
Relação por salas - Data da Prova: 24/10/2021

Sala: 3

EMEIF. PROF. JOSÉ INÁCIO HORA
Período: **MANHÃ**

Nome	CPF	Data Nasc.	Cargo
1 LUIZA RIBEIRO KIERME	070.286.548-70	10/10/1966	Prof.(a) Primeira Infância
2 LÍLIA FREITAS GONÇALVES	001.056.405-57	25/04/1979	Prof.(a) Primeira Infância
3 LÚCIA HELENA DE ALMEIDA PIMENTEL	020.992.548-50	18/03/1957	Prof.(a) Primeira Infância
4 MAGALI APARECIDA DA SILVA BABICHAK	108.635.038-37	01/01/1965	Prof.(a) Primeira Infância
5 MAGNA DE OLIVEIRA	082.804.668-94	05/03/1964	Prof.(a) Primeira Infância
6 MAGNA REGIANE GONÇALVES RODRIGUES	386.144.158-69	04/06/1980	Prof.(a) Primeira Infância
7 MAIRA FERNANDA DA SILVA LIMA	025.649.655-20	12/11/1986	Prof.(a) Primeira Infância
8 MARA CRISTINA CAPORALI DO PRADO	264.955.738-98	24/12/1974	Prof.(a) Primeira Infância
9 MARAÍJA JOSÉ DA SILVA ROSA	299.020.058-45	13/06/1980	Prof.(a) Primeira Infância
10 MARCELA ABREU E SANTOS	364.719.228-76	06/03/1985	Prof.(a) Primeira Infância
11 MARCIA ANDREA CASSIMIRO MEM DE SÁ	097.754.998-44	15/07/1969	Prof.(a) Primeira Infância
12 MARCIA ALVES CORDEIRO	159.076.028-05	10/08/1972	Prof.(a) Primeira Infância
13 MARCIA APARECIDA FRANCO DE OLIVEIRA SANTANA	248.495.418-28	23/02/1970	Prof.(a) Primeira Infância
14 MARCIA APARECIDA OLIVEIRA JESUS	162.304.078-76	25/05/1972	Prof.(a) Primeira Infância
15 MARCIO MASTRELLO	261.254.268-07	28/07/1978	Prof.(a) Primeira Infância
16 MARGARET PALACIO SOARES	056.334.628-07	04/01/1961	Prof.(a) Primeira Infância
17 MARI CRISTINA LOUREÇO GUZMAN	141.433.038-33	29/08/1970	Prof.(a) Primeira Infância
18 MARIA CRISTINA SANTOS SILVA SANTANA	006.178.235-10	02/09/2021	Prof.(a) Primeira Infância
19 MARIA ADENILDE SANTOS	869.252.615-00	14/09/1975	Prof.(a) Primeira Infância
20 MARIA ALICE CÂNDIDO DA SILVA	362.489.688-10	11/11/1987	Prof.(a) Primeira Infância
21 MARIA ANDREA CARVALHO PONTES	321.960.098-06	25/01/1983	Prof.(a) Primeira Infância
22 MARIA APARECIDA BORGES SANTOS	221.824.128-59	10/06/1979	Prof.(a) Primeira Infância
23 MARIA APARECIDA CHAVES PRATES	097.924.038-76	13/05/1974	Prof.(a) Primeira Infância
24 MARIA APARECIDA DE CAMPOS CASTRO	267.038.428-50	22/02/1968	Prof.(a) Primeira Infância
25 MARIA CRISTINA DE BRITO PEREIRA	320.472.745-91	10/03/1972	Prof.(a) Primeira Infância



Secretaria de Educação
Processo Seletivo - Educação 01/2021
Relação por salas - Data da Prova: 24/10/2021

Sala: 4

EMEIF. PROF. JOSÉ INÁCIO HORA
Período: **MANHÃ**

Nome	CPF	Data Nasc.	Cargo
1 MARIA CRISTINA QUINTELLA SQUILLANTE	108.298.458-28	13/10/1955	Prof.(a) Primeira Infância

2	MARIA CÉLIA MANCEBO	085.516.418-24	24/12/1963	Prof.(a) Primeira Infância
3	MARIA D'ÁVILA PEREIRA VIEIRA	057.123.813-03	06/09/1992	Prof.(a) Primeira Infância
4	MARIA DAS DORES FONSECA	181.645.208-45	19/07/1971	Prof.(a) Primeira Infância
5	MARIA DAS GRAÇAS DA SILVA ALEXANDRE	108.486.718-48	18/12/1968	Prof.(a) Primeira Infância
6	MARIA DAS VITÓRIAS DE ALMEIDA DE AZEVEDO	146.946.338-56	25/11/1970	Prof.(a) Primeira Infância
7	MARIA DE FÁTIMA DE JESUS ANGELO	288.448.838-30	11/07/1973	Prof.(a) Primeira Infância
8	MARIA DE FÁTIMA CAMARGO TITO	121.205.248-07	17/12/1968	Prof.(a) Primeira Infância
9	MARIA DE FÁTIMA DA SILVA MELO	271.755.358-48	14/03/1977	Prof.(a) Primeira Infância
10	MARIA DE FÁTIMA SOUZA UREY	000.785.727-62	10/08/1968	Prof.(a) Primeira Infância
11	MARIA DO CARMO CORDEIRO TICIANELLI	037.204.233-36	23/04/1988	Prof.(a) Primeira Infância
12	MARIA DO ROSARIO PAIVA	039.386.826-55	31/10/1976	Prof.(a) Primeira Infância
13	MARIA DO SOCORRO OLIVEIRA DE MENESES	065.127.908-98	01/03/1962	Prof.(a) Primeira Infância
14	MARIA EDILEUZA DA CUNHA SANTOS	067.176.108-08	28/07/1963	Prof.(a) Primeira Infância
15	MARIA ERLANE PEREIRA MAGALHÃES	257.482.998-01	12/11/1979	Prof.(a) Primeira Infância
16	MARIA ISABELLE BARBOSA DO NASCIMENTO LEAL	456.193.038-88	28/08/1997	Prof.(a) Primeira Infância
17	MARIA JOSÉ DOS SANTOS	076.676.628-43	05/08/1965	Prof.(a) Primeira Infância
18	MARIA LUCIA DOS SANTOS	169.547.308-66	17/03/1971	Prof.(a) Primeira Infância
19	MARIA LUIZA DA FONSECA FONSECA	343.353.638-42	15/09/1985	Prof.(a) Primeira Infância
20	MARIA LUZINETE DE OLIVEIRA	020.187.144-08	13/12/1975	Prof.(a) Primeira Infância
21	MARIA MAGRE ANDREOLLI	163.222.528-01	10/05/1968	Prof.(a) Primeira Infância
22	MARIA PATRICIA MOREIRA SILVA	289.106.898-97	10/11/1980	Prof.(a) Primeira Infância
23	MARIANA CARVALHO DE LIMA	469.276.878-90	04/01/1997	Prof.(a) Primeira Infância
24	MARIANA DA CONCEIÇÃO FERNANDES	230.328.488-06	15/12/1968	Prof.(a) Primeira Infância
25	MARIANA DOS SANTOS OLIVEIRA	417.056.518-52	15/11/1997	Prof.(a) Primeira Infância



Secretaria de Educação
Processo Seletivo - Educação 01/2021
Relação por salas - Data da Prova: 24/10/2021

EMEIF. PROF. JOSÉ INÁCIO HORA
Período: MANHÃ

Sala: 5

Nome	CPF	Data Nasc	Cargo
1 MARIANA DOS SANTOS SILVA	326.369.918-08	16/07/1985	Prof.(a) Primeira Infância
2 MARIANA GOMES SACRAMENTO DE SOUZA	328.153.618-25	29/02/1984	Prof.(a) Primeira Infância
3 MARIANA SOUZA BRAZ	331.431.518-03	08/02/1984	Prof.(a) Primeira Infância
4 MARIANE TEREZINHA RIBEIRO	399.615.278-79	14/09/1991	Prof.(a) Primeira Infância
5 MARICI ANTUNES KUSUNOKI	260.804.308-94	09/11/1977	Prof.(a) Primeira Infância
6 MARILENE ALVES PINHEIRO	030.119.376-21	19/04/1970	Prof.(a) Primeira Infância
7 MARINA CRISTINA REIS BARBOSA	348.671.238-11	10/07/1975	Prof.(a) Primeira Infância
8 MARINALVA ALMEIDA COUTINHO	985.800.607-10	24/01/1969	Prof.(a) Primeira Infância
9 MARINARA CAROLINA DE BARROS HILÁRIO	414.515.478-97	10/03/1999	Prof.(a) Primeira Infância
10 MARINEI DA SILVA FERREIRA	042.045.688-45	30/10/1976	Prof.(a) Primeira Infância
11 MARISA RODRIGUES DE OLIVEIRA	373.438.658-62	09/04/1991	Prof.(a) Primeira Infância
12 MARISSA DA SILVA FERREIRA DE JESUS	368.154.508-13	23/05/1989	Prof.(a) Primeira Infância
13 MARIZA IZIDIO DE SOUZA	171.495.918-09	19/05/1973	Prof.(a) Primeira Infância
14 MARLENE BRANDT	876.790.788-15	08/07/1956	Prof.(a) Primeira Infância
15 MARLENE RITA DO PRADO	087.441.938-74	16/09/1962	Prof.(a) Primeira Infância
16 MARLI CORRÊA DA CUNHA DE CAMPOS	304.657.058-98	26/05/1980	Prof.(a) Primeira Infância
17 MARTHA DE FÁTIMA PEREIRA STOLEMBERGER	770.738.276-53	06/10/1971	Prof.(a) Primeira Infância
18 MAYARA DE FÁTIMA ALVES	364.373.838-28	07/07/1989	Prof.(a) Primeira Infância
19 MEIRE SOARES DE OLIVEIRA SANTOS	083.817.038-24	13/01/1966	Prof.(a) Primeira Infância
20 MELISSA MARIANGELA COQUELY DE SOUZA	277.343.288-85	18/03/1980	Prof.(a) Primeira Infância
21 MICHELE DA SILVA GOMES	301.502.528-70	08/01/1982	Prof.(a) Primeira Infância
22 MICHELLE ARAÚJO RODRIGUES DE OLIVEIRA	361.602.948-14	30/05/1987	Prof.(a) Primeira Infância
23 MICHELLE BARBOSA DOREA	302.069.098-61	21/01/1982	Prof.(a) Primeira Infância
24 MICHELLE DE LIMA KOCHLEITNER	376.549.078-42	08/07/1989	Prof.(a) Primeira Infância
25 MILENA MENEZES PRADO SILVA	169.560.338-95	05/04/1977	Prof.(a) Primeira Infância



Secretaria de Educação
Processo Seletivo - Educação 01/2021
Relação por salas - Data da Prova: 24/10/2021

EMEIF. PROF. JOSÉ INÁCIO HORA
Período: MANHÃ

Sala: 6

Nome	CPF	Data Nasc	Cargo
1 MIRIAM SANTOS SOBRAL	490.196.578-60	10/08/1998	Prof.(a) Primeira Infância
2 MIRIÁ SILVA SANTIAGO NASCIMENTO	417.019.488-31	01/04/1999	Prof.(a) Primeira Infância
3 MISLENE ROCHA SOUZA	335.977.698-45	24/07/1986	Prof.(a) Primeira Infância
4 MITIKO IMAI RODRIGUES	091.495.838-08	06/09/1967	Prof.(a) Primeira Infância
5 MONICA APARECIDA VIEIRA MESSIAS	256.771.838-90	29/10/1976	Prof.(a) Primeira Infância
6 MONICA DOS SANTOS GOMES NASCIMENTO	349.778.928-36	09/12/1985	Prof.(a) Primeira Infância
7 MONIQUE DE JESUS	311.220.908-70	28/01/1984	Prof.(a) Primeira Infância
8 MONIQUE MERIN RIBEIRO TEIXEIRA	365.716.698-47	21/08/1991	Prof.(a) Primeira Infância
9 MORGANA APARECIDA SANTOS DOS REIS	296.749.068-76	02/08/1979	Prof.(a) Primeira Infância
10 MORGANA SILVA CONCEIÇÃO DE SOUZA	344.660.878-81	10/12/1985	Prof.(a) Primeira Infância
11 MUNIRA ALI ABOU HAMDÍ	257.596.378-86	12/07/1976	Prof.(a) Primeira Infância
12 MYLENA DOS SANTOS OLIVEIRA	453.227.538-50	13/11/1998	Prof.(a) Primeira Infância
13 MÁRCIA CRISTINA GUIMARÃES BARRETO	907.397.525-53	23/09/1973	Prof.(a) Primeira Infância
14 MÁRCIA GOMES DA SILVA DANIEL	162.892.378-45	13/04/1972	Prof.(a) Primeira Infância

15 MÁRCIA PEREIRA PINTO	271.745.638-48	24/11/1974	Prof.(a) Primeira Infância
16 MÁRCIA SOUSA PINHEIRO DA ROCHA	339.365.778-03	23/02/1985	Prof.(a) Primeira Infância
17 MÉRCIA APARECIDA DE SOUZA PEREIRA	325.655.638-84	01/08/1983	Prof.(a) Primeira Infância
18 MÔNICA COSTA DA SILVA	314.801.838-90	06/02/1984	Prof.(a) Primeira Infância
19 MÔNICA CRISTINA ALVES DE FREITAS	275.416.588-63	09/02/1978	Prof.(a) Primeira Infância
20 MÔNICA PRISCILA SANTOS OLIVEIRA	375.310.488-41	29/12/1985	Prof.(a) Primeira Infância
21 NAIARA NASCIMENTO DOS SANTOS	832.423.845-04	12/02/1983	Prof.(a) Primeira Infância
22 NAIRY GISELLE MOREIRA SANTANA	427.067.528-40	28/12/1994	Prof.(a) Primeira Infância
23 NARAIANA SANTOS FONTES DE MEIRELLES	304.286.888-28	03/09/1981	Prof.(a) Primeira Infância
24 NATACHA DA SILVA HASHIMOTO	342.094.888-36	13/05/1985	Prof.(a) Primeira Infância
25 NATALIA BERNARDINO DE QUEIROZ SALES	314.408.478-60	07/12/1984	Prof.(a) Primeira Infância



Secretaria de Educação
Processo Seletivo - Educação 01/2021
Relação por salas - Data da Prova: 24/10/2021

EMEIF. PROF. JOSÉ INÁCIO HORA
Período: MANHÃ

Sala: 7

Nome	CPF	Data Nasc	Cargo
1 NATALIA SANTANA COLAVITI QUEIJA	329.416.578-19	12/01/1984	Prof.(a) Primeira Infância
2 NATASHA VIRGÍNIA DE JESUS	346.870.368-64	07/11/1984	Prof.(a) Primeira Infância
3 NATHACHY MARTINS CARDOSO ANDRADE	342.443.058-74	30/07/1986	Prof.(a) Primeira Infância
4 NATHALIA DA SILVA DONZALISK PEREIRA	411.211.938-03	07/08/1992	Prof.(a) Primeira Infância
5 NATHALY IASMINE BARREIRO CELIS DE OLIVEIRA	469.715.508-46	13/05/1996	Prof.(a) Primeira Infância
6 NATHIELE THAIS FERNANDES	452.636.428-22	10/06/1996	Prof.(a) Primeira Infância
7 NATÁLIA CONCEIÇÃO DA SILVA	454.066.688-62	30/05/1997	Prof.(a) Primeira Infância
8 NAYANNE APARECIDA NICOLUCHE FERREIRA	422.748.908-38	15/01/1993	Prof.(a) Primeira Infância
9 NEIDE SOARES SIQUEIRA	713.396.988-00	30/12/1969	Prof.(a) Primeira Infância
10 NEILANE CARMO SANTOS	310.377.528-80	04/06/1984	Prof.(a) Primeira Infância
11 NEMESIA PIMENTA DE SOUSA	000.600.426-13	28/05/1969	Prof.(a) Primeira Infância
12 NEUSA GOUVEIA NUNES	069.983.468-67	03/02/1966	Prof.(a) Primeira Infância
13 NICEIA FERREIRA	183.401.398-43	16/02/1974	Prof.(a) Primeira Infância
14 NICOLI CRISTINI RODRIGUES DOS ANJOS	443.483.618-86	07/10/1994	Prof.(a) Primeira Infância
15 NILZA DOS SANTOS STEFFLER	183.401.508-12	05/09/1973	Prof.(a) Primeira Infância
16 NIVEA MARIA DA SILVA	262.358.918-85	17/08/1976	Prof.(a) Primeira Infância
17 OLENIR JOSÉ DA SILVA	025.933.055-84	13/10/1985	Prof.(a) Primeira Infância
18 PALOMA CAROLINE FABRIS	369.605.768-14	28/02/1987	Prof.(a) Primeira Infância
19 PALOMA DA SILVA SOUZA	424.932.018-92	30/08/1992	Prof.(a) Primeira Infância
20 PALOMA OLIVEIRA SANTOS	421.016.128-44	25/08/1992	Prof.(a) Primeira Infância
21 PALOMA QUEIROS SILVA PEREIRA	482.243.778-73	19/05/2001	Prof.(a) Primeira Infância
22 PALOMA SUMAYA DE OLIVEIRA	319.289.098-33	23/01/1984	Prof.(a) Primeira Infância
23 PAMELA CRISTINA BARBOSA LOPES	381.269.288-08	13/05/1986	Prof.(a) Primeira Infância
24 PAMELA CRISTINA FERNANDES DO ROSÁRIO	314.271.358-19	19/05/1983	Prof.(a) Primeira Infância
25 PATRICIA APARECIDA ALVES DE SOUZA	331.888.958-96	25/10/1985	Prof.(a) Primeira Infância



Secretaria de Educação
Processo Seletivo - Educação 01/2021
Relação por salas - Data da Prova: 24/10/2021

EMEIF. PROF. JOSÉ INÁCIO HORA
Período: MANHÃ

Sala: 8

Nome	CPF	Data Nasc	Cargo
1 PATRICIA ARAUJO ULMANN	370.225.238-00	19/01/1988	Prof.(a) Primeira Infância
2 PATRICIA ASSUMÇÃO NUNES	268.613.278-75	03/12/1977	Prof.(a) Primeira Infância
3 PATRICIA DA CONCEIÇÃO BRITO ANDRADE	269.311.298-21	02/06/1974	Prof.(a) Primeira Infância
4 PATRICIA MOREIRA DOS SANTOS ARAGAO	375.960.648-80	04/11/1991	Prof.(a) Primeira Infância
5 PATRICIA SILVA SOUZA	371.299.098-70	23/10/1987	Prof.(a) Primeira Infância
6 PATRICIA TENIZ DE FARIA	294.350.708-33	21/09/1981	Prof.(a) Primeira Infância
7 PATRÍCIA MUNIQUE EVANGELISTA BUENO DOS SANTOS	405.226.748-60	22/07/1991	Prof.(a) Primeira Infância
8 PAULA CAROLINA FERREIRA POMPEU	217.981.138-13	31/07/1981	Prof.(a) Primeira Infância
9 PAULA CRISTINA DOS SANTOS	303.522.718-76	06/02/1982	Prof.(a) Primeira Infância
10 PAULA REGINA GASPAR	434.174.528-05	12/01/2001	Prof.(a) Primeira Infância
11 PAULO FERNANDO OLIVEIRA DA SILVA	347.383.548-45	14/05/1981	Prof.(a) Primeira Infância
12 PEDRINA MARIA DOS SANTOS	062.179.898-32	26/12/1962	Prof.(a) Primeira Infância
13 PIETRA BARBOSA DE CARVALHO	059.782.071-60	29/11/1999	Prof.(a) Primeira Infância
14 PRISCILA APARECIDA BARBOSA	329.545.568-62	04/10/1981	Prof.(a) Primeira Infância
15 PRISCILA BERVOLLY LIMA QUIRINO	336.646.058-02	27/07/1985	Prof.(a) Primeira Infância
16 PRISCILA BRALLE	095.225.118-38	12/05/1974	Prof.(a) Primeira Infância
17 PRISCILA JORGE GONCALVES	432.636.338-05	12/11/1996	Prof.(a) Primeira Infância
18 PRISCILA OLIVEIRA MORENO	304.077.728-96	05/01/1994	Prof.(a) Primeira Infância
19 PRISCILA ROBERTA SILVA DE CARVALHO FERREIRA	399.023.228-24	19/09/1991	Prof.(a) Primeira Infância
20 PRISCILA SANTOS DE ALBUQUERQUE	302.087.088-71	05/02/1983	Prof.(a) Primeira Infância
21 QUEZIA FABIANNE QUIRINO DA SILVA OLIVEIRA	259.289.548-59	29/09/1974	Prof.(a) Primeira Infância
22 RACHEL KAROLYNA LEME SERRA MARTINS	497.447.248-89	20/12/1998	Prof.(a) Primeira Infância
23 RAILMA LIMA MOREIRA	587.318.905-63	28/09/1969	Prof.(a) Primeira Infância
24 RAIMUNDA OLIVEIRA DOS SANTOS REIS	476.927.235-91	03/08/1969	Prof.(a) Primeira Infância
25 RAISSA DE CASSIA MESQUITA NUNES	497.993.878-76	25/06/1998	Prof.(a) Primeira Infância

EMEIF. PROF. JOSÉ INÁCIO HORA
Período: MANHÃ

Sala: 9

Nome	CPF	Data Nasc.	Cargo
1 RAISSA ROCHA SILVA	412.142.078-04	08/04/1992	Prof.(a) Primeira Infância
2 RAPHAELA MENDES GOMES	425.731.678-01	06/06/1994	Prof.(a) Primeira Infância
3 RAQUEL MACEDO DE SOUSA	275.560.548-02	18/01/1977	Prof.(a) Primeira Infância
4 RAQUEL SILVA CARVALHO	386.407.458-46	02/09/1991	Prof.(a) Primeira Infância
5 REBECA LUANA LEITE	445.290.618-41	26/08/1996	Prof.(a) Primeira Infância
6 REBECA RODRIGUES DOS SANTOS	397.823.138-74	15/11/1994	Prof.(a) Primeira Infância
7 REBECCA ALVES SANTOS COSTA	413.906.708-05	08/06/1992	Prof.(a) Primeira Infância
8 REGINA MARIA DOS SANTOS	822.241.379-15	06/04/1971	Prof.(a) Primeira Infância
9 REGINALVA ALVES LIMA	302.501.798-81	06/01/1978	Prof.(a) Primeira Infância
10 RENANCI DA SILVA PEREIRA	515.691.245-15	17/01/1971	Prof.(a) Primeira Infância
11 RENATA APARECIDA DOS SANTOS	254.850.878-17	05/08/1976	Prof.(a) Primeira Infância
12 RENATA DE OLIVEIRA FERNANDES DE SOUZA	250.911.048-95	08/10/1975	Prof.(a) Primeira Infância
13 RENATA DE SOUSA TENORIO DA SILVA	194.727.528-37	24/10/1974	Prof.(a) Primeira Infância
14 RENATA ESPOSITO RIBEIRO	353.638.898-11	04/04/1986	Prof.(a) Primeira Infância
15 RENATA GONÇALVES ARAÚJO SANTOS	388.528.848-66	21/03/1990	Prof.(a) Primeira Infância
16 RENATA LEITE HORA	348.142.038-29	01/06/1987	Prof.(a) Primeira Infância
17 RENATA PEREIRA DA SILVA BEMFICA	373.438.688-88	10/07/1987	Prof.(a) Primeira Infância
18 RENATA VITORINO	105.287.038-46	23/08/1974	Prof.(a) Primeira Infância
19 RICARDO ALEXANDRE ASSUNÇÃO	299.580.748-77	02/08/1981	Prof.(a) Primeira Infância
20 RITA DE CÁSSIA ANDRADE OLIVEIRA SILVA	307.044.828-35	13/04/1980	Prof.(a) Primeira Infância
21 RITA DE CÁSSIA DE OLIVEIRA MOURA DOS SANTOS	329.111.918-54	26/09/1981	Prof.(a) Primeira Infância
22 RITA DE CÁSSIA SANTOS MATIAS GOMES	134.085.588-76	27/01/1971	Prof.(a) Primeira Infância
23 RITA DE CÁSSIA BEZERRA	385.236.818-92	28/12/1994	Prof.(a) Primeira Infância
24 RITA DE CÁSSIA NOGUEIRA ALVES	206.441.238-77	21/06/1974	Prof.(a) Primeira Infância
25 ROBERTA ALVES DE AGUIAR ALMEIDA	271.941.738-67	11/03/1978	Prof.(a) Primeira Infância

EMEIF. PROF. JOSÉ INÁCIO HORA
Período: MANHÃ

Sala: 10

Nome	CPF	Data Nasc.	Cargo
1 ROSA MARIA VASCONCELOS BRANDÃO	040.268.743-46	27/03/1969	Prof.(a) Primeira Infância
2 ROSANA DOS REIS SILVA	181.623.868-30	05/03/1971	Prof.(a) Primeira Infância
3 ROSANA GUIMARÃES BARROS	267.338.178-37	08/05/1979	Prof.(a) Primeira Infância
4 ROSANA ORTEGA DE MORAIS TOBIAS	299.026.638-00	04/02/1982	Prof.(a) Primeira Infância
5 ROSANGELA APARECIDA DA ROSA	058.132.726-82	22/09/1981	Prof.(a) Primeira Infância
6 ROSANGELA ARAUJO DIAS	169.605.718-39	19/08/1973	Prof.(a) Primeira Infância
7 ROSANGELA CASTILHO DA CRUZ HALLGREN	301.828.048-28	23/10/1986	Prof.(a) Primeira Infância
8 ROSELI DE OLIVEIRA REIS	160.548.898-42	28/07/1972	Prof.(a) Primeira Infância
9 ROSELI PEREIRA HIPOLITO	169.142.818-06	29/10/1970	Prof.(a) Primeira Infância
10 ROSEMARY FERREIRA DA SILVA	321.080.198-39	18/10/1983	Prof.(a) Primeira Infância
11 ROSEMEIRE ALVES BULGARELLI PEREIRA	324.010.218-84	02/01/1983	Prof.(a) Primeira Infância
12 ROSEMEIRE AMARAL DOMINGUES DOS SANTOS	324.784.758-80	28/01/1985	Prof.(a) Primeira Infância
13 ROSIANE DE SOUZA OLIVEIRA	373.400.448-92	19/07/1989	Prof.(a) Primeira Infância
14 ROSIANE MARIA DE MATOS	297.152.148-60	30/01/1976	Prof.(a) Primeira Infância
15 ROSICLAUDIA LEITE DA SILVA TRINDADE	008.055.144-06	15/06/1978	Prof.(a) Primeira Infância
16 ROSILANE PEREIRA SILVA DE JESUS	420.400.688-48	29/12/1991	Prof.(a) Primeira Infância
17 ROSILEIDE GUIMARAES PINO LOPES	314.459.908-57	04/05/1980	Prof.(a) Primeira Infância
18 ROSIMERY DE FARIAS ALBUQUERQUE	395.696.448-93	09/01/1990	Prof.(a) Primeira Infância
19 ROSINEIDE SOUSA MUNIZ	050.078.333-04	24/11/1987	Prof.(a) Primeira Infância
20 ROSINETE SILVA DE VASCONCELOS	299.978.858-48	01/05/1973	Prof.(a) Primeira Infância
21 ROSÂNGELA DOS SANTOS	255.903.148-52	17/01/1977	Prof.(a) Primeira Infância
22 ROSÂNGELA GONÇALVES DE SOUZA LINS	114.982.958-46	28/02/1969	Prof.(a) Primeira Infância
23 RUBIA CRISTINA DE SOUZA REIS	349.103.158-37	22/04/1987	Prof.(a) Primeira Infância
24 RUTH BAPTISTA RODRIGUES QUIRINO	395.049.878-85	13/11/1989	Prof.(a) Primeira Infância
25 SABRINA CORREA RONG	354.251.888-38	20/07/1982	Prof.(a) Primeira Infância

EMEIF. PROF. JOSÉ INÁCIO HORA
Período: TARDE

Sala: 1

Nome	CPF	Data Nasc.	Cargo
1 JOÃO PEDRO SILVA DE OLIVEIRA PANTA	474.907.698-84	21/08/1998	Prof(a) Educ. Básica I
2 JOÃO VICTOR NORMANDO DE OLIVEIRA	476.087.508-55	07/03/1998	Prof(a) Educ. Básica I
3 JUCINEIA SILVA DOS SANTOS PEREIRA	288.399.108-16	13/07/1979	Prof(a) Educ. Básica I
4 JULIA BARRETO SILVA DOS SANTOS	462.410.778-05	26/03/1998	Prof(a) Educ. Básica I
5 JULIA CAMILO DOS SANTOS	466.874.648-76	19/05/1997	Prof(a) Educ. Básica I
6 JULIA NASCIMENTO SOUZA	479.703.548-07	14/04/2000	Prof(a) Educ. Básica I
7 JULIANA APARECIDA DA SILVA BABICHAK	397.933.268-32	20/07/1989	Prof(a) Educ. Básica I
8 JULIANA BIO SANTOS	277.810.918-84	31/07/1979	Prof(a) Educ. Básica I
9 JULIANA CALIXTO DE SOUZA GOIS	346.673.848-24	05/03/1987	Prof(a) Educ. Básica I
10 JULIANA CAMARGO ANGELO	373.975.988-70	05/08/1992	Prof(a) Educ. Básica I
11 JULIANA CHAGA EGIDIO DE ANDRADE	016.873.091-08	07/03/1985	Prof(a) Educ. Básica I
12 JULIANA CORREA BRITTO	306.291.828-41	08/05/1983	Prof(a) Educ. Básica I
13 JULIANA CORREA BRITTO	306.291.828-41	08/05/1983	Prof(a) Educ. Básica I
14 JULIANA DE CARVALHO VICENTE	414.022.618-88	27/02/1993	Prof(a) Educ. Básica I
15 JULIANA DE SOUSA PEREIRA	432.917.668-81	25/11/1994	Prof(a) Educ. Básica I
16 JULIANA LINS DA SILVA	419.288.288-41	20/09/2021	Prof(a) Educ. Básica I
17 JULIANA MASTROBUONO BROK	198.138.178-36	13/11/1973	Prof(a) Educ. Básica I
18 JULIANA RONDOAO OLIVEIRA SANTOS	357.346.928-08	18/12/1988	Prof(a) Educ. Básica I
19 JULIANA TOLEDO OLIVEIRA	330.534.638-81	22/07/1984	Prof(a) Educ. Básica I
20 JUNIOR APARECIDO DOS SANTOS	163.181.438-90	19/12/1973	Prof(a) Educ. Básica I
21 JUSCELENE MARTINS OLIVEIRA DE LIMA	344.222.948-06	09/01/1987	Prof(a) Educ. Básica I
22 JUSSARA RAMOS DO AMARAL	085.997.368-92	31/10/1965	Prof(a) Educ. Básica I
23 JÉSSICA RODRIGUES PEREIRA	432.100.008-40	15/06/1994	Prof(a) Educ. Básica I
24 JÉSSICA APARECIDA DE SANTANA	386.134.668-00	06/12/1990	Prof(a) Educ. Básica I
25 JÉSSICA JULIANA PEREIRA DOS SANTOS	375.548.848-59	08/07/1991	Prof(a) Educ. Básica I

EMEIF. PROF. JOSÉ INÁCIO HORA
Período: TARDE

Sala: 2

Nome	CPF	Data Nasc.	Cargo
1 JÉSSICA NUNES VIVEIROS	345.684.788-20	26/03/1987	Prof(a) Educ. Básica I
2 JÉSSICA OLIVEIRA DE ARAÚJO	422.414.958-32	30/09/1993	Prof(a) Educ. Básica I
3 KAREN TATIANE RODRIGUES PORTELA	337.947.338-35	16/01/1987	Prof(a) Educ. Básica I
4 KARINE ALVES TRINDADE	380.601.538-46	24/02/1990	Prof(a) Educ. Básica I
5 KARLA FERNANDA DE CAMPOS RIBEIRO HABU	368.150.198-02	13/04/1987	Prof(a) Educ. Básica I
6 KAROLINNE DA SILVA LACERDA	122.257.106-43	23/03/1999	Prof(a) Educ. Básica I
7 KATIA BORELLA	987.806.504-53	29/11/1982	Prof(a) Educ. Básica I
8 KATIA CILENE DA SILVA CARVALHO	340.293.858-85	26/02/1987	Prof(a) Educ. Básica I
9 KATIA SOLANGE NASCIMENTO DO CARMO	293.022.168-29	01/10/1976	Prof(a) Educ. Básica I
10 KAUAN HENRYKE BRAZ VARELA	483.840.088-84	21/02/1999	Prof(a) Educ. Básica I
11 KELLY CRISTINA RODRIGUES CARVALHO	280.633.508-29	27/04/1976	Prof(a) Educ. Básica I
12 KELLY CRISTINE SILVA DO NASCIMENTO	375.822.288-55	17/11/1988	Prof(a) Educ. Básica I
13 KELLY LEITE DE ANDRADE VENÂNCIO DE PINHO VICENTE	296.315.678-26	09/06/1982	Prof(a) Educ. Básica I
14 KELLY WIEDERSPERGER RAMALHO	296.373.998-28	03/01/1983	Prof(a) Educ. Básica I
15 KETHERIN MARQUES DE OLIVEIRA	445.659.828-03	16/12/1995	Prof(a) Educ. Básica I
16 KEYTILANE DO CARMO	373.607.208-26	19/06/1989	Prof(a) Educ. Básica I
17 KÁTIA SÂ E SOUSA	051.645.353-00	08/11/1991	Prof(a) Educ. Básica I
18 LADYSLAINE GRIEBELER MEDEIROS	383.612.108-57	10/10/1989	Prof(a) Educ. Básica I
19 LAIS ARAUJO CESPEDES	347.771.258-74	01/12/1987	Prof(a) Educ. Básica I
20 LAIS DE BORBA	092.741.879-71	05/04/1994	Prof(a) Educ. Básica I
21 LAIS SAMIRA CORREIA NUNES	391.199.278-51	23/06/1989	Prof(a) Educ. Básica I
22 LARISSA ALMEIDA DOS SANTOS	476.972.748-84	22/02/1999	Prof(a) Educ. Básica I
23 LARISSA SOARES QUINTANA	053.050.001-90	25/04/1995	Prof(a) Educ. Básica I
24 LAYANE FERREIRA CAMARGO SILVA	437.313.798-64	18/11/1994	Prof(a) Educ. Básica I
25 LAÍS SOARES MULERO DE AZEVEDO	433.201.948-28	26/04/1995	Prof(a) Educ. Básica I

EMEIF. PROF. JOSÉ INÁCIO HORA
Período: TARDE

Sala: 3

Nome	CPF	Data Nasc.	Cargo
1 LEANDRO CESAR DO NASCIMENTO SILVA	311.789.358-09	14/04/1984	Prof(a) Educ. Básica I
2 LEILA CRISTINA DIAS	300.661.268-00	27/03/1981	Prof(a) Educ. Básica I
3 LEILA DE SOUZA BISPO	140.286.288-14	05/10/1970	Prof(a) Educ. Básica I

4	LENICE PINHEIRO DA SILVA	062.221.488-83	27/11/1965	Prof(a) Educ. Básica I
5	LEONARDO PADOVAN ALMEIDA SALLES	219.431.868-20	05/04/1983	Prof(a) Educ. Básica I
6	LEONICE MARIA BERGONSI	588.208.849-68	24/07/1965	Prof(a) Educ. Básica I
7	LETICIA ARAUJO SANTOS	439.497.578-64	02/10/1996	Prof(a) Educ. Básica I
8	LETICIA IANNUZZI	446.158.638-37	16/03/1992	Prof(a) Educ. Básica I
9	LETICIA RODRIGUES DE CAMPOS BAPTISTA	444.701.128-01	13/12/1996	Prof(a) Educ. Básica I
10	LETICIA YURI CORDEIRO	352.894.668-78	15/07/1986	Prof(a) Educ. Básica I
11	LETÍCIA DO NASCIMENTO ALVES	377.021.048-48	23/02/1989	Prof(a) Educ. Básica I
12	LETÍCIA DO NASCIMENTO REITOR SOUZA	381.107.958-11	12/01/1995	Prof(a) Educ. Básica I
13	LETÍCIA GABRIELA ANDRADE CARMASSI	453.448.828-90	19/06/1995	Prof(a) Educ. Básica I
14	LETÍCIA LOURENÇO BARBETA	481.552.888-89	17/09/1998	Prof(a) Educ. Básica I
15	LIA FERNANDA DA SILVA	297.439.488-48	19/01/1981	Prof(a) Educ. Básica I
16	LIA FERNANDA DA SILVA	297.439.488-48	19/01/1981	Prof(a) Educ. Básica I
17	LIDIANE CRISTINA DE SOUSA BATISTA ZANETTI	343.608.398-47	30/07/1986	Prof(a) Educ. Básica I
18	LIGIA CRISTINA RIBEIRO	919.322.979-87	08/03/1975	Prof(a) Educ. Básica I
19	LIGIA SILVA SANTOS	330.519.058-28	08/09/1981	Prof(a) Educ. Básica I
20	LILIAN KELLY RANGEL GARCIA	217.903.018-58	30/10/1978	Prof(a) Educ. Básica I
21	LILYANE SANTOS BARBOZA	350.870.068-25	03/01/1988	Prof(a) Educ. Básica I
22	LITHIANY SOUZA SANTOS	403.633.678-96	09/05/1990	Prof(a) Educ. Básica I
23	LIVIA LUCY FONTA O NARDY RIBEIRO	344.851.608-23	06/03/1986	Prof(a) Educ. Básica I
24	LUANA CHIRSTINY DEI GOBBI BORGES	409.048.198-84	24/12/1992	Prof(a) Educ. Básica I
25	LUANA DE SOUZA TIBERIO	331.017.598-70	21/12/1984	Prof(a) Educ. Básica I



Secretaria de Educação
Processo Seletivo - Educação 01/2021
Relação por salas - Data da Prova: 24/10/2021

EMEIF. PROF. JOSÉ INÁCIO HORA
Período: TARDE

Sala: 4

Nome	CPF	Data Nasc	Cargo
1 LUCAS SANTANA SOUZA	401.431.078-79	26/09/1995	Prof(a) Educ. Básica I
2 LUCIANA CINCINATO	304.499.648-17	24/03/1981	Prof(a) Educ. Básica I
3 LUCIANA DA PENHA RABELO DE ALCANÇARÁ SANTOS	663.303.865-87	25/08/1974	Prof(a) Educ. Básica I
4 LUCIANA FEIJÓ DO REGO	261.420.458-75	25/07/1976	Prof(a) Educ. Básica I
5 LUCIANA FLAUSINO DA SILVA	324.453.298-50	14/10/1983	Prof(a) Educ. Básica I
6 LUCIANA GREGÓRIO DA SILVA	274.824.668-35	02/08/1978	Prof(a) Educ. Básica I
7 LUCIANA HELENA BORGES GALVAO	296.443.398-43	24/05/1981	Prof(a) Educ. Básica I
8 LUCIANA MARIA BERNARDES DA SILVA	284.855.328-64	11/07/1978	Prof(a) Educ. Básica I
9 LUCIANA OLIVEIRA SANTOS DA SILVA	251.914.948-57	22/12/1974	Prof(a) Educ. Básica I
10 LUCIANE GARCIA MOREIRA	329.640.178-40	06/07/1984	Prof(a) Educ. Básica I
11 LUCIANO ALMEIDA PRATES	040.554.656-45	15/11/1980	Prof(a) Educ. Básica I
12 LUCIENE SOUZA DOS SANTOS	322.889.478-96	04/01/1984	Prof(a) Educ. Básica I
13 LUCILE DE ROGATIS	044.896.118-03	08/10/1962	Prof(a) Educ. Básica I
14 LUCIMAR ALVES FERREIRA	078.419.988-48	26/09/1974	Prof(a) Educ. Básica I
15 LUCINEA FERNANDES DOS ANJOS	312.943.138-19	06/10/1980	Prof(a) Educ. Básica I
16 LUCYENE FONSECA TAVARES AFONSO	121.243.168-50	08/01/1970	Prof(a) Educ. Básica I
17 LUDMILA DA SILVA CHAGAS	286.554.478-89	22/01/1979	Prof(a) Educ. Básica I
18 LUIS CARLOS DE OLIVEIRA	059.988.198-45	06/09/1963	Prof(a) Educ. Básica I
19 LUIZA MARIA DE LIMA SOUSA	454.209.088-40	26/09/1996	Prof(a) Educ. Básica I
20 LUIZA RIBEIRO KIERME	070.266.548-70	22/10/1965	Prof(a) Educ. Básica I
21 LUIZA LEANDRO	169.563.888-39	29/05/1969	Prof(a) Educ. Básica I
22 LÍVIA MARIA DOS SANTOS SANTANA	344.053.338-74	23/07/1984	Prof(a) Educ. Básica I
23 MAECELLY GONÇALVES DOS SANTOS	090.015.764-00	26/11/1990	Prof(a) Educ. Básica I
24 MAELI COSTA SANTOS	303.704.488-80	14/02/1981	Prof(a) Educ. Básica I
25 MAGNO CELESTINO DA SILVA	034.857.398-71	12/11/1960	Prof(a) Educ. Básica I



Secretaria de Educação
Processo Seletivo - Educação 01/2021
Relação por salas - Data da Prova: 24/10/2021

EMEIF. PROF. JOSÉ INÁCIO HORA
Período: TARDE

Sala: 5

Nome	CPF	Data Nasc	Cargo
1 MARCELLA RIBAS MARIANO FERREIRA	418.049.048-05	16/12/1991	Prof(a) Educ. Básica I
2 MARCIA APARECIDA OLIVEIRA JESUS	162.304.078-76	25/05/1972	Prof(a) Educ. Básica I
3 MARCIA GERALDA CORREA DOS SANTOS REIS	750.475.357-20	19/05/1962	Prof(a) Educ. Básica I
4 MARCIA MARIA DE FREITAS	126.148.378-22	11/03/1969	Prof(a) Educ. Básica I
5 MARCIO MASTRELLO	261.254.268-07	28/07/1978	Prof(a) Educ. Básica I
6 MARGARET PALACIO SOARES	056.334.628-07	04/01/1961	Prof(a) Educ. Básica I
7 MARIA APARECIDA CARVALHO CANDIDO	152.134.708-58	08/11/1957	Prof(a) Educ. Básica I
8 MARIA ANDREA CARVALHO PONTES	321.960.098-06	25/01/1983	Prof(a) Educ. Básica I
9 MARIA ANTONIA FERREIRA DA SILVA COSTA	257.247.478-63	27/09/1970	Prof(a) Educ. Básica I
10 MARIA APARECIDA BORGES SANTOS	221.824.128-59	10/06/1979	Prof(a) Educ. Básica I
11 MARIA APARECIDA DA SILVA DIAS	169.521.228-26	18/12/1972	Prof(a) Educ. Básica I

12 MARIA APARECIDA DE CAMPOS CASTRO	267.038.428-50	22/02/1968	Prof(a) Educ. Básica I
13 MARIA APARECIDA DOS SANTOS	152.105.398-73	09/09/1967	Prof(a) Educ. Básica I
14 MARIA APARECIDA FELICIANO	123.158.378-98	27/12/1964	Prof(a) Educ. Básica I
15 MARIA CLAUDIA DE AFONSO CANCELA	008.256.447-71	22/08/1972	Prof(a) Educ. Básica I
16 MARIA CR LOUZMAN	141.433.038-33	29/08/1970	Prof(a) Educ. Básica I
17 MARIA CRUZ DOS SANTOS	355.402.288-80	19/04/1986	Prof(a) Educ. Básica I
18 MARIA CÉLIA MANCIBO	085.516.418-24	24/12/1963	Prof(a) Educ. Básica I
19 MARIA DA CONCEIÇÃO SILVA	938.742.356-53	11/10/1969	Prof(a) Educ. Básica I
20 MARIA DAS DORES FONSECA	161.645.208-45	19/07/1971	Prof(a) Educ. Básica I
21 MARIA DAS DORES XAVIER	821.095.834-87	03/05/1975	Prof(a) Educ. Básica I
22 MARIA DAS GRAÇAS DOS SANTOS	100.948.968-28	13/01/1957	Prof(a) Educ. Básica I
23 MARIA DE FÁTIMA CAMARGO TITO	121.205.248-07	17/12/1968	Prof(a) Educ. Básica I
24 MARIA DE FÁTIMA SOUZA UREY	000.785.727-62	10/08/1968	Prof(a) Educ. Básica I
25 MARIA DO CARMO SANTIAGO DOS SANTOS	887.215.155-49	27/03/1972	Prof(a) Educ. Básica I



Secretaria de Educação
Processo Seletivo - Educação 01/2021
Relação por salas - Data da Prova: 24/10/2021

EMEIF. PROF. JOSÉ INÁCIO HORA
Período: TARDE

Sala: 6

Nome	CPF	Data Nasc	Cargo
1 MARIA DO SOCORRO OLIVEIRA DE MENESES	065.127.908-98	01/03/2014	Prof(a) Educ. Básica I
2 MARIA EDILENE FERNANDES DOS SANTOS OLIVEIRA	317.166.838-66	25/10/1981	Prof(a) Educ. Básica I
3 MARIA EDILEUZA DA CUNHA SANTOS	067.176.108-08	28/07/1963	Prof(a) Educ. Básica I
4 MARIA ERLANE PEREIRA MAGALHÃES	257.482.998-01	12/11/1979	Prof(a) Educ. Básica I
5 MARIA GORETH MACHADO DE OLIVEIRA	568.700.782-20	23/08/1975	Prof(a) Educ. Básica I
6 MARIA ISABELLE BARBOSA DO NASCIMENTO LEAL	456.193.038-88	28/08/1997	Prof(a) Educ. Básica I
7 MARIA ISADORA PEREIRA DO NASCIMENTO	487.781.728-02	10/01/2000	Prof(a) Educ. Básica I
8 MARIA JOSÉ DOS SANTOS	076.676.628-43	05/08/1965	Prof(a) Educ. Básica I
9 MARIA JÚLIA DE OLIVEIRA MARCIANO	080.247.538-45	19/07/1961	Prof(a) Educ. Básica I
10 MARIA LUISA DOMINGUES PAES	087.919.568-11	01/12/1967	Prof(a) Educ. Básica I
11 MARIA LUIZA DA FONSECA	343.533.638-42	15/09/1985	Prof(a) Educ. Básica I
12 MARIA LUIZA DE PAULA	067.866.068-90	07/04/1965	Prof(a) Educ. Básica I
13 MARIA PAULA DOS SANTOS BARBOSA	423.416.238-83	22/11/1994	Prof(a) Educ. Básica I
14 MARIA VIEIRA DOS SANTOS	162.374.758-93	22/03/1972	Prof(a) Educ. Básica I
15 MARIA VITÓRIA BENTO E SILVA	254.230.488-26	09/04/1973	Prof(a) Educ. Básica I
16 MARIA VITÓRIA DE MOURA OPASSO PEQUEÑO	499.847.968-76	17/09/1999	Prof(a) Educ. Básica I
17 MARIANA AFFONSO MIRANDA DO CARMO	439.574.948-85	03/01/1995	Prof(a) Educ. Básica I
18 MARIANA ARAKI BRAGA	087.700.519-25	10/11/1992	Prof(a) Educ. Básica I
19 MARIANA CARVALHO DE LIMA	469.276.878-90	04/01/1997	Prof(a) Educ. Básica I
20 MARIANA DA CONCEIÇÃO FERNANDES	230.328.488-06	03/12/1989	Prof(a) Educ. Básica I
21 MARIANA DOS SANTOS OLIVEIRA	417.056.518-52	15/11/1997	Prof(a) Educ. Básica I
22 MARIANA DOS SANTOS SILVA	326.369.918-08	16/07/1985	Prof(a) Educ. Básica I
23 MARIANA FELIPE DE PAIVA	407.899.788-06	28/06/1991	Prof(a) Educ. Básica I
24 MARIANA FERREIRA DA SILVA	250.749.058-69	02/07/1972	Prof(a) Educ. Básica I
25 MARIANA GALANTE RIBEIRO	306.251.728-09	28/04/1984	Prof(a) Educ. Básica I



Secretaria de Educação
Processo Seletivo - Educação 01/2021
Relação por salas - Data da Prova: 24/10/2021

EMEIF. PROF. JOSÉ INÁCIO HORA
Período: TARDE

Sala: 7

Nome	CPF	Data Nasc	Cargo
1 MARIANA GOMES SACRAMENTO DE SOUZA	328.153.618-25	29/02/1984	Prof(a) Educ. Básica I
2 MARIANA MOREIRA DE MENDONÇA CASTRO	272.230.748-09	01/03/1981	Prof(a) Educ. Básica I
3 MARIANA REATTI	341.788.098-06	11/04/1986	Prof(a) Educ. Básica I
4 MARIANA VICENTE DA SILVA ARAÚJO	369.224.788-51	29/04/1988	Prof(a) Educ. Básica I
5 MARIANE TEREZINHA RIBEIRO	399.615.278-79	14/09/1991	Prof(a) Educ. Básica I
6 MARICI ANTUNES KUSUNOKI	260.804.308-94	09/11/1977	Prof(a) Educ. Básica I
7 MARILEIA DIAS FONSECA	911.198.805-30	15/11/1975	Prof(a) Educ. Básica I
8 MARILENE ALVES PINHEIRO	030.119.376-21	19/04/1970	Prof(a) Educ. Básica I
9 MARINA CRISTINA REIS BARBOSA	348.671.238-11	10/07/1975	Prof(a) Educ. Básica I
10 MARINEIA ALVES DE SOUZA SANTOS	087.832.268-00	31/07/1969	Prof(a) Educ. Básica I
11 MARISA FINESSO	025.375.608-17	24/04/1956	Prof(a) Educ. Básica I
12 MARISA RODRIGUES DE OLIVEIRA	373.438.658-62	09/04/1991	Prof(a) Educ. Básica I
13 MARISSA DA SILVA FERREIRA DE JESUS	368.154.508-13	23/05/1989	Prof(a) Educ. Básica I
14 MARISSOL MIRANDA DE SOUZA	032.992.088-85	07/04/1966	Prof(a) Educ. Básica I
15 MARIZA IZIDIO DE SOUZA	171.495.918-09	19/05/1973	Prof(a) Educ. Básica I
16 MARLENE BRANDT	876.790.788-15	08/07/1956	Prof(a) Educ. Básica I
17 MARLI BERNARDINA CIRINEU	260.334.488-98	22/09/1976	Prof(a) Educ. Básica I
18 MARLI FERREIRA DE SOUZA	183.104.818-37	09/11/1973	Prof(a) Educ. Básica I
19 MARTHA DE FÁTIMA PEREIRA STOLEMBERGER	770.738.276-53	06/10/1971	Prof(a) Educ. Básica I
20 MAYARA BONADIMAN PEREIRA	138.855.217-50	10/11/1991	Prof(a) Educ. Básica I

21	MAYARA DE FÁTIMA ALVES	364.373.838-28	07/07/1989	Prof(a) Educ. Básica I
22	MAYRA CRISTINA GUEDES DE OLIVEIRA SILVA	392.449.918-70	28/12/1990	Prof(a) Educ. Básica I
23	MEIRE SOARES DE OLIVEIRA SANTOS	083.817.038-24	13/01/1966	Prof(a) Educ. Básica I
24	MELISE APARECIDA DOS SANTOS	369.919.188-57	20/03/1989	Prof(a) Educ. Básica I
25	MELISSA MARIANGELA COQUELY DE SOUZA	277.343.288-65	18/03/1980	Prof(a) Educ. Básica I



Secretaria de Educação
Processo Seletivo - Educação 01/2021
Relação por salas - Data da Prova: 24/10/2021

EMEIF. PROF. JOSÉ INÁCIO HORA
Período: **TARDE**

Sala: 8

Nome	CPF	Data Nasc	Cargo
1	MICHAEL JUSTINO DA SILVA	500.019.238-97	15/03/2000 Prof(a) Educ. Básica I
2	MICHELE SACRAMENTO DUARTE	291.685.908-06	22/06/1982 Prof(a) Educ. Básica I
3	MICHELLE ARAÚJO RODRIGUES DE OLIVEIRA	361.602.948-14	30/05/1987 Prof(a) Educ. Básica I
4	MICHELLE CAXIAS SILVA DA HORA PAIXÃO	378.353.288-44	12/02/1991 Prof(a) Educ. Básica I
5	MICHELLE DE LIMA KOCHLEITNER	376.549.078-42	08/07/1989 Prof(a) Educ. Básica I
6	MICHELLE REIS	310.726.968-94	14/11/1982 Prof(a) Educ. Básica I
7	MILENA DE ANDRADE BEERRA	456.176.448-82	09/09/1997 Prof(a) Educ. Básica I
8	MILENE APARECIDA MORAES DE MENEZES	363.388.028-30	03/10/1986 Prof(a) Educ. Básica I
9	MILKA REJANE RODRIGUES DOS SANTOS	056.775.858-31	21/08/1965 Prof(a) Educ. Básica I
10	MIRIAM SANTOS SOBRAL	490.196.578-60	10/08/1998 Prof(a) Educ. Básica I
11	MIRIAN BIGÃO MORETTI	058.198.938-40	02/07/1965 Prof(a) Educ. Básica I
12	MISLAINE LUCIO DE NORONHA BRANCO	338.482.098-37	14/10/1984 Prof(a) Educ. Básica I
13	MISLENE ROCHA SOUZA	335.977.698-45	24/07/1986 Prof(a) Educ. Básica I
14	MONICA APARECIDA VIEIRA MESSIAS	256.771.838-90	29/10/1976 Prof(a) Educ. Básica I
15	MONIQUE DE JESUS	311.220.908-70	28/01/1984 Prof(a) Educ. Básica I
16	MORGANA SILVA CONCEIÇÃO DE SOUZA	344.660.878-81	10/12/1985 Prof(a) Educ. Básica I
17	MÁRCIA CANDIDA PEREIRA	014.045.571-05	16/01/1982 Prof(a) Educ. Básica I
18	MÁRCIA SOUSA PINHEIRO DA ROCHA	339.365.778-03	23/02/1985 Prof(a) Educ. Básica I
19	MÉRCIA APARECIDA DE SOUZA PEREIRA	325.655.638-84	01/06/1983 Prof(a) Educ. Básica I
20	MÔNICA ARAÚJO OLIVEIRA NEL	359.914.098-70	21/09/1989 Prof(a) Educ. Básica I
21	MÔNICA COSTA DA SILVA	314.801.838-90	06/02/1984 Prof(a) Educ. Básica I
22	MÔNICA CRISTINA ALVES DE FREITAS	257.596.378-86	09/02/1978 Prof(a) Educ. Básica I
23	MÔNICA PRISCILA SANTOS OLIVEIRA	375.310.488-41	29/12/1986 Prof(a) Educ. Básica I
24	NADIA TOMITA	414.391.658-40	19/01/1993 Prof(a) Educ. Básica I
25	NADIR DIAS BORBUREMA	751.985.256-34	08/12/1964 Prof(a) Educ. Básica I



Secretaria de Educação
Processo Seletivo - Educação 01/2021
Relação por salas - Data da Prova: 24/10/2021

EMEIF. PROF. JOSÉ INÁCIO HORA
Período: **TARDE**

Sala: 9

Nome	CPF	Data Nasc	Cargo
1	NAIRY GISELLE MOREIRA SANTANA	427.067.528-40	12/04/1996 Prof(a) Educ. Básica I
2	NANCI TERRIAGA AUGUSTO	270.484.908-02	06/12/1976 Prof(a) Educ. Básica I
3	NANCY MONTENEGRO AZEVEDO DO RÉGO	928.749.834-20	08/10/1973 Prof(a) Educ. Básica I
4	NARAIANA SANTOS FONTES DE MEIRELLES	304.286.688-28	03/09/1981 Prof(a) Educ. Básica I
5	NATACHA DA SILVA HASHIMOTO	342.094.888-36	13/05/1985 Prof(a) Educ. Básica I
6	NATALIA BERNARDINO DE QUEIROZ SALES	314.408.478-60	07/12/1984 Prof(a) Educ. Básica I
7	NATALIA DE MOURA PEIXOTO	403.018.488-07	14/01/1994 Prof(a) Educ. Básica I
8	NATALIA DE SOUZA MACHADO LIMA	350.866.018-43	09/02/1987 Prof(a) Educ. Básica I
9	NATALIA SANTANA SILVA	378.480.678-31	25/12/1988 Prof(a) Educ. Básica I
10	NATHACHY MARTINS CARDOSO ANDRADE	342.443.058-74	30/07/1986 Prof(a) Educ. Básica I
11	NATHALIA DA SILVA DONZALISK PEREIRA	411.211.938-03	07/08/1992 Prof(a) Educ. Básica I
12	NATHALY IASMINE BARREIRO CELIS DE OLIVEIRA	469.715.508-46	13/05/1996 Prof(a) Educ. Básica I
13	NATHELE THAIS FERNANDES	452.636.428-22	10/06/1996 Prof(a) Educ. Básica I
14	NATÁLIA CASTILLO RODRIGUES DE OLIVEIRA	366.963.018-01	19/10/1986 Prof(a) Educ. Básica I
15	NATÁLIA CONCEIÇÃO DA SILVA	454.066.688-62	06/05/1999 Prof(a) Educ. Básica I
16	NAYANNE APARECIDA NICOLUCHE FERREIRA	422.748.908-38	15/01/1993 Prof(a) Educ. Básica I
17	NAYARA CRISTINE QUEIROZ DE LIMA	404.728.538-21	26/02/1992 Prof(a) Educ. Básica I
18	NEURINALVA MARIA DA SILVA	058.413.703-67	10/05/1994 Prof(a) Educ. Básica I
19	NICOLI CRISTINI RODRIGUES DOS ANJOS	443.483.618-86	07/10/1994 Prof(a) Educ. Básica I
20	NILMÁRIA DO AMPARO SILVA	310.377.518-09	21/05/1978 Prof(a) Educ. Básica I
21	NILZA DOS SANTOS STEFFLER	183.401.508-12	05/09/1973 Prof(a) Educ. Básica I
22	NIVEA MARIA DA SILVA	262.358.918-65	17/08/1976 Prof(a) Educ. Básica I
23	NOELI TENÓRIO DANTAS PALMEIRA	070.063.928-45	01/07/1970 Prof(a) Educ. Básica I
24	ONEIDE MARIA DA SILVA PROFESSOR DE LIMA	169.646.528-17	05/08/1973 Prof(a) Educ. Básica I
25	PALOMA BARBOSA SOARES DE OLIVEIRA	388.963.518-04	10/11/1992 Prof(a) Educ. Básica I



Secretaria de Educação
Processo Seletivo - Educação 01/2021
Relação por salas - Data da Prova: 24/10/2021

EMEIF. PROF. JOSÉ INÁCIO HORA
Período: **TARDE**

Sala: 10

Nome	CPF	Data Nasc	Cargo
1	PALOMA DA SILVA SOUZA	424.932.018-92	30/08/1992 Prof(a) Educ. Básica I
2	PALOMA REGINA GOMES DE SANTANA	398.746.538-76	02/11/1989 Prof(a) Educ. Básica I
3	PAPA MAMADOU SEYE	745.932.261-04	30/04/1982 Prof(a) Educ. Básica I
4	PATRICIA ARAUJO ULMANN	370.225.238-00	19/01/1988 Prof(a) Educ. Básica I
5	PATRICIA ASSUMPÇÃO NUNES	268.613.278-75	03/12/1977 Prof(a) Educ. Básica I
6	PATRICIA DA CONCEIÇÃO BRITO ANDRADE	269.311.298-21	02/06/1974 Prof(a) Educ. Básica I
7	PATRICIA MARIA DOS SANTOS OLIVEIRA BARROS	294.350.318-54	08/03/1980 Prof(a) Educ. Básica I
8	PATRICIA TENIZ DE FARIA	294.350.708-33	21/09/1981 Prof(a) Educ. Básica I
9	PATRYCIA SOARES SILVA	352.642.208-75	20/06/1990 Prof(a) Educ. Básica I
10	PATRÍCIA DE JESUS BALDAIA	340.513.038-70	17/03/1987 Prof(a) Educ. Básica I
11	PATRÍCIA DOS SANTOS SOUZA	370.961.478-37	03/05/1988 Prof(a) Educ. Básica I
12	PATRÍCIA GUEDES NUNES DE SOUZA	351.631.708-64	15/08/1985 Prof(a) Educ. Básica I
13	PATRÍCIA HELENA DA SILVA FERREIRA VISCARDI	304.288.558-57	12/06/1980 Prof(a) Educ. Básica I
14	PATRÍCIA SILVA LOBO	249.690.618-82	15/01/1975 Prof(a) Educ. Básica I
15	PAULA CAROLINA FERREIRA POMPEU	217.981.138-13	31/07/1981 Prof(a) Educ. Básica I
16	PAULA CRISTINA DE SOUSA MIRANDA	337.795.328-08	03/04/1987 Prof(a) Educ. Básica I
17	PAULA CRISTINA PRADO FARIAS	393.610.308-92	05/04/1989 Prof(a) Educ. Básica I
18	PAULA LUCIANA LOPES INACIO	251.483.618-24	16/01/1977 Prof(a) Educ. Básica I
19	PAULA REGINA GASPAR	434.174.528-05	12/01/2001 Prof(a) Educ. Básica I
20	PAULINE LIMA CARDOSO	392.766.878-57	10/06/1986 Prof(a) Educ. Básica I
21	PAULO DE CASTRO LEITE	052.488.707-12	23/07/1977 Prof(a) Educ. Básica I
22	PEDRINA MARIA DOS SANTOS	062.179.898-32	26/12/1962 Prof(a) Educ. Básica I
23	PETULLA MARIANA MARTINS DOS SANTOS	349.363.738-18	21/08/1986 Prof(a) Educ. Básica I
24	PIETRA BARBOSA DE CARVALHO	059.782.071-60	29/11/1999 Prof(a) Educ. Básica I
25	PRISCILA AOKI ALVES	334.472.968-36	29/12/1983 Prof(a) Educ. Básica I



Secretaria de Educação
Processo Seletivo - Educação 01/2021
Relação por salas - Data da Prova: 24/10/2021

EMEIF. PROF. DELPHINO STOCKLER DE LIMA
Período: **MANHÃ**

Sala: 1

Nome	CPF	Data Nasc	Cargo
1	ELENILDE DE SANTANA LIMA LINS	327.793.208-77	26/11/1984 Prof(a) Primeira Infância
2	ELIANA ANDRADE BRITO	153.513.818-18	17/06/1973 Prof(a) Primeira Infância
3	ELIANA ANDRADE CRUZ	280.907.478-09	30/10/1979 Prof(a) Primeira Infância
4	ELIANA GOMES TEODORO	264.279.878-01	06/02/1977 Prof(a) Primeira Infância
5	ELIANA ROQUE DOS SANTOS	069.253.648-57	17/02/1961 Prof(a) Primeira Infância
6	ELIANE KATO FERREIRA	249.453.308-24	27/08/1976 Prof(a) Primeira Infância
7	ELIDA CUNHA SILVA	381.467.428-66	30/03/1988 Prof(a) Primeira Infância
8	ELIELMA DE OLIVEIRA ALVES	998.143.585-68	09/05/1979 Prof(a) Primeira Infância
9	ELIONAI RAMOS DOS SANTOS	475.408.988-01	12/03/2000 Prof(a) Primeira Infância
10	ELISABETE GRACIA PEREIRA	307.906.098-94	10/12/1970 Prof(a) Primeira Infância
11	ELISABETE RODRIGUES MOREIRA	333.053.098-73	14/02/1968 Prof(a) Primeira Infância
12	ELISILMA ALVES DA SILVA	280.917.798-42	03/02/1973 Prof(a) Primeira Infância
13	ELIZABETH DOS SANTOS OLIVEIRA	032.856.155-08	21/08/1988 Prof(a) Primeira Infância
14	ELIZANDRA ALMERINDA ANDRADE SILVA	192.884.498-76	21/01/1974 Prof(a) Primeira Infância
15	ELIZANDRA DAMIANA ALVES DOS SANTOS SILVA	317.547.228-14	01/07/1986 Prof(a) Primeira Infância
16	ELIZANGELA LISBOA SANTOS	075.656.245-78	20/11/1998 Prof(a) Primeira Infância
17	ELLEN PEREIRA CRUZ	328.832.768-62	20/02/1984 Prof(a) Primeira Infância
18	ELOISA HENRIQUES CALO	325.494.678-25	24/01/1983 Prof(a) Primeira Infância
19	EMILI CRISTINE DE SOUZA SILVA	477.049.278-25	18/01/1999 Prof(a) Primeira Infância
20	ERICA DANIELI COSTA SANTOS	295.602.918-58	18/06/1979 Prof(a) Primeira Infância
21	ERICA PEREIRA DA SILVA	291.244.358-05	30/04/1980 Prof(a) Primeira Infância
22	ERIKA BERNARDO DOS SANTOS DE AGUIAR	306.902.878-86	29/03/1982 Prof(a) Primeira Infância
23	ERIKA RIOS MARQUES SILVA	411.554.728-61	05/05/1991 Prof(a) Primeira Infância
24	ERIKA WANESSA TAVARES SERAFIM	328.577.838-50	02/07/1985 Prof(a) Primeira Infância
25	ESTELA CRISTIANE BATALHA TELES DE OLIVEIRA	289.535.718-80	06/08/1981 Prof(a) Primeira Infância

EMEF. PROF. DELPHINO STOCKLER DE LIMA

Período: **MANHÃ**

Sala: 2

Nome	CPF	Data Nasc	Cargo
1 EVA DAYANE RAMOS DA MOTA	296.304.168-32	21/03/1981	Prof.(a) Primeira Infância
2 EVELIZE DA SILVA MAIA	304.460.148-77	29/11/1981	Prof.(a) Primeira Infância
3 EVELYN CEZARIO DE ABREU	469.733.398-59	18/02/1996	Prof.(a) Primeira Infância
4 EVELYN THACIANA BATISTA	149.202.847-99	05/04/1993	Prof.(a) Primeira Infância
5 EVELYNE CLEMENTINO DE SOUZA	375.432.318-08	23/08/1988	Prof.(a) Primeira Infância
6 FABIANA APARECIDA RAPOSO DONATTI	270.620.818-09	07/07/1977	Prof.(a) Primeira Infância
7 FABIANA ARLINDO DO ROSARIO	199.310.088-14	11/01/1975	Prof.(a) Primeira Infância
8 FABIANA CATARINA DOS SANTOS GARCIA OLIVEIRA	320.698.218-97	09/04/1984	Prof.(a) Primeira Infância
9 FABIULA ROSANA BOGONI	316.180.358-27	07/12/1984	Prof.(a) Primeira Infância
10 FABRIZIO PRADO E SILVA	253.503.138-86	18/02/1976	Prof.(a) Primeira Infância
11 FATIMA APARECIDA DE LIMA SANTOS	330.545.908-52	27/06/1984	Prof.(a) Primeira Infância
12 FERNANDA APARECIDA XAVIER DE ARAÚJO	272.181.798-19	04/04/1979	Prof.(a) Primeira Infância
13 FERNANDA BOROVIDA OLIVÉRIO	264.109.098-88	09/03/1977	Prof.(a) Primeira Infância
14 FERNANDA CRISTINA ALMEIDA DE FRANÇA	295.866.298-56	12/07/1981	Prof.(a) Primeira Infância
15 FERNANDA DE LIMA	307.021.258-14	12/05/1981	Prof.(a) Primeira Infância
16 FERNANDA DO NASCIMENTO GUIMARÃES	218.422.188-08	01/03/1980	Prof.(a) Primeira Infância
17 FERNANDA MUNIZ DE OLIVEIRA	371.226.178-07	23/06/1988	Prof.(a) Primeira Infância
18 FLAVIA CRISTINA DOS SANTOS PINTO	342.094.108-02	27/04/1986	Prof.(a) Primeira Infância
19 FLAVIA LEMOS DE SOUZA ALMEIDA	295.168.258-18	08/02/2021	Prof.(a) Primeira Infância
20 FLAVIA MARIA BENEDICTO BENEDICTO SANTOS	312.394.768-84	14/10/1983	Prof.(a) Primeira Infância
21 FLAVIA SILVA SANTOS	370.376.938-63	01/01/1987	Prof.(a) Primeira Infância
22 FLÁVIA COSTA	495.672.808-51	23/10/2001	Prof.(a) Primeira Infância
23 FLÁVIA DANIELA DOS SANTOS COSTA	337.185.168-02	17/07/1979	Prof.(a) Primeira Infância
24 FLÁVIA DE OLIVEIRA JESUS	312.789.998-09	16/06/1982	Prof.(a) Primeira Infância
25 FRANCIELE VIANNA DE ALMEIDA	381.703.888-35	26/03/1992	Prof.(a) Primeira Infância

EMEF. PROF. DELPHINO STOCKLER DE LIMA

Período: **MANHÃ**

Sala: 3

Nome	CPF	Data Nasc	Cargo
1 FRANCINE HELENA DE ABREU SANTOS	372.085.768-90	10/06/1989	Prof.(a) Primeira Infância
2 FRANCINE PENHA DE PONTES BARBOSA	299.095.538-36	27/01/1976	Prof.(a) Primeira Infância
3 FRANCINEIDE GOMES PAULINO DA SILVA	259.731.868-85	05/02/1973	Prof.(a) Primeira Infância
4 FRANCISCA EDILEUDA DE OLIVEIRA ARAUJO LIMA	299.508.288-13	08/07/1971	Prof.(a) Primeira Infância
5 FRANCISCA FRANCIENE DA SILVA FREIRE	304.170.928-73	08/11/1983	Prof.(a) Primeira Infância
6 FRANCISCA KELLY DA ROCHA ALVES	420.080.448-40	18/02/1994	Prof.(a) Primeira Infância
7 FRANCISCA NASCIMENTO SOUZA	097.925.498-11	25/06/1968	Prof.(a) Primeira Infância
8 FÁBRICA SOUZA SANTOS	602.362.305-06	28/12/1973	Prof.(a) Primeira Infância
9 GABRIELA ALVES	485.187.568-12	06/05/1998	Prof.(a) Primeira Infância
10 GABRIELA ALVES DE AGUILAR	386.785.048-89	29/08/1990	Prof.(a) Primeira Infância
11 GABRIELA ALVES DE OLIVEIRA	456.000.868-06	24/02/1997	Prof.(a) Primeira Infância
12 GABRIELA DOS PASSOS FIUZA DE SANTANA	288.729.978-60	23/09/1976	Prof.(a) Primeira Infância
13 GABRIELA FARIA CHACON SANTINI	321.086.198-60	09/05/1991	Prof.(a) Primeira Infância
14 GABRIELA MANDAGLIO DE CARVALHO LOPES	365.478.888-27	17/11/1990	Prof.(a) Primeira Infância
15 GABRIELA MESSIAS FERRELI	335.249.548-39	19/07/1985	Prof.(a) Primeira Infância
16 GABRIELA SOARES FARIA	282.953.498-70	10/04/1975	Prof.(a) Primeira Infância
17 GABRIELLE SANTOS FREIRE DEARAGÃO	507.834.198-64	13/11/2000	Prof.(a) Primeira Infância
18 GABRYELLA CENIZO DOS SANTOS	442.289.818-36	11/10/1994	Prof.(a) Primeira Infância
19 GEISA AMPARO DOS SANTOS	069.933.725-92	09/11/1996	Prof.(a) Primeira Infância
20 GEISE MAYNA DE SIQUEIRA	355.684.688-85	06/05/1987	Prof.(a) Primeira Infância
21 GEIZA RIBEIRO DE SOUZA	318.507.758-00	16/07/1983	Prof.(a) Primeira Infância
22 GEOVANA YASMIN SILVA DE SANTANA	467.359.628-50	02/07/1996	Prof.(a) Primeira Infância
23 GILIAN SILVA DE SANTANA	066.171.184-64	13/02/1987	Prof.(a) Primeira Infância
24 GILMARA PEDROSA DA SILVA RODRIGUES	335.800.548-80	29/06/1977	Prof.(a) Primeira Infância
25 GILVANE SANTOS DE LIMA	286.129.038-23	22/05/1980	Prof.(a) Primeira Infância

EMEF. PROF. DELPHINO STOCKLER DE LIMA

Período: **MANHÃ**

Sala: 4

Nome	CPF	Data Nasc	Cargo
1 GINA CRISTINA DOS REIS SANTANA	359.131.538-98	20/02/1988	Prof.(a) Primeira Infância
2 GIOMARA SILVA DE ATAÍDE DE OLIVEIRA	043.562.468-50	21/06/1984	Prof.(a) Primeira Infância
3 GIOVANNA FOZ SEMENDRI	328.524.068-70	23/04/1993	Prof.(a) Primeira Infância
4 GIOVANNA RODRIGUES BATISTA	377.000.448-56	25/09/1997	Prof.(a) Primeira Infância
5 GISELE BATISTA DA SILVA	331.965.718-66	05/07/1984	Prof.(a) Primeira Infância
6 GISELE BATISTA PRATES	325.533.428-45	02/06/1982	Prof.(a) Primeira Infância

7 GISELE MESSIAS CERATO	275.379.878-82	08/11/1976	Prof.(a) Primeira Infância
8 GISELE DE PAULA	299.733.328-81	01/04/1982	Prof.(a) Primeira Infância
9 GISLAINE RODRIGUES DO NASCIMENTO	286.130.338-73	21/06/1977	Prof.(a) Primeira Infância
10 GLAUCIA PIRES DA SILVA	048.450.963-23	24/09/1991	Prof.(a) Primeira Infância
11 GLICIA JAINE FERREIRA SIMPLICIO COSTA	432.566.428-96	19/04/1993	Prof.(a) Primeira Infância
12 GRACIELA APARECIDA GALDINO CORREIA	322.438.108-67	25/12/1980	Prof.(a) Primeira Infância
13 GRAZIELLE JULIANA SANTANA TRUFFA	328.848.988-08	10/07/1982	Prof.(a) Primeira Infância
14 GREICE PIRES AGUIAR	027.200.733-18	02/03/1988	Prof.(a) Primeira Infância
15 GREISE COSME DA CRUZ	347.919.138-09	23/04/1984	Prof.(a) Primeira Infância
16 GRÉCIA MAROTTI DA SILVA FERREIRA	292.174.458-94	11/02/1978	Prof.(a) Primeira Infância
17 GUILHERME ESTEVES CARVALHAES	230.678.568-64	06/03/1998	Prof.(a) Primeira Infância
18 GÉSSICA FERREIRA ROCHA VIEIRA	410.958.698-41	15/07/1991	Prof.(a) Primeira Infância
19 HALINY ALVES CAPRIO	384.068.508-76	30/06/1989	Prof.(a) Primeira Infância
20 HEBE HEIDE DA SILVA RODRIGUES CLEMENTE	285.394.338-00	17/01/1981	Prof.(a) Primeira Infância
21 HELOYSE FLORES DOS SANTOS	281.134.968-58	08/08/1978	Prof.(a) Primeira Infância
22 HILDA DA SILVA MEDEIROS	652.626.385-20	03/11/1974	Prof.(a) Primeira Infância
23 HILMA DE MORAES LOURENÇO	260.608.228-19	24/10/1976	Prof.(a) Primeira Infância
24 IARA MARIA GONÇALVES SILVA	197.533.018-80	22/11/1962	Prof.(a) Primeira Infância
25 IEZO	305.630.838-82	11/10/1982	Prof.(a) Primeira Infância

EMEF. PROF. DELPHINO STOCKLER DE LIMA

Período: **MANHÃ**

Sala: 5

Nome	CPF	Data Nasc	Cargo
1 ILANE NASCIMENTO SILVA	326.036.598-20	09/04/1983	Prof.(a) Primeira Infância
2 INDAÍÁ BARRETO CAVALCANTE CARDOSO	262.729.308-79	18/07/1977	Prof.(a) Primeira Infância
3 INDIRA FERREIRA DA SILVA	025.110.604-77	10/09/1975	Prof.(a) Primeira Infância
4 INGRED DE ALCANTARA DO NASCIMENTO	418.699.398-08	11/05/1993	Prof.(a) Primeira Infância
5 INGRID ANDRADE MOYA	430.843.308-83	04/04/1994	Prof.(a) Primeira Infância
6 IRACI FERREIRA CORBILHO	064.623.988-09	01/04/1966	Prof.(a) Primeira Infância
7 IRAIDES KATIA SILVA DOS SANTOS	471.389.038-39	21/05/1999	Prof.(a) Primeira Infância
8 IRANI CARMO DE SOUZA	279.288.978-06	24/04/1976	Prof.(a) Primeira Infância
9 IRENE NUNES DA SILVA ICHAPO	134.071.668-26	28/05/1975	Prof.(a) Primeira Infância
10 ISABELA CAROLINA SANTANA	430.522.438-02	23/11/1994	Prof.(a) Primeira Infância
11 ISABELA NOCHIERE CEDRAN	434.222.738-08	18/02/1996	Prof.(a) Primeira Infância
12 ISABELY NOVOA MESQUITA DA CRUZ	482.208.238-52	03/06/2000	Prof.(a) Primeira Infância
13 ISLANIA MARIA DOS SANTOS	304.492.458-88	16/07/1979	Prof.(a) Primeira Infância
14 IVONE SAMPAIO SANTOS DIAS	002.691.765-35	24/07/1981	Prof.(a) Primeira Infância
15 IVONEIDE DE SOUSA BARROS SILVA	251.617.608-26	09/04/1970	Prof.(a) Primeira Infância
16 JACIELE SANTOS DE MOURA	412.156.808-47	21/03/1993	Prof.(a) Primeira Infância
17 JACILENE ALVES DOS SANTOS	311.876.828-29	22/07/1981	Prof.(a) Primeira Infância
18 JACKELINE APARECIDA DA CONCEIÇÃO PEREIRA	300.538.788-76	15/12/1982	Prof.(a) Primeira Infância
19 JACQUELINE LOPES DOS SANTOS	312.175.288-06	23/10/1982	Prof.(a) Primeira Infância
20 JAILDE FERNANDES PINHEIRO LEÃO	350.746.508-60	23/08/1978	Prof.(a) Primeira Infância
21 JAILTON ISIDORIO DO NASCIMENTO	072.844.004-04	15/08/1986	Prof.(a) Primeira Infância
22 JAMARA ALVES SOARES	379.556.518-98	21/12/1987	Prof.(a) Primeira Infância
23 JANAINA GALDINO DE OLIVEIRA	368.856.008-65	11/11/1986	Prof.(a) Primeira Infância
24 JANAINA MARQUES DE SOUZA	229.549.778-76	17/10/1981	Prof.(a) Primeira Infância
25 JANAINA PIRES DE AVILA	324.841.068-07	19/04/1983	Prof.(a) Primeira Infância

EMEF. PROF. DELPHINO STOCKLER DE LIMA

Período: **MANHÃ**

Sala: 6

Nome	CPF	Data Nasc	Cargo
1 JANAINA RENEY RODRIGUES	189.218.628-46	25/11/1977	Prof.(a) Primeira Infância
2 JANAÍNA FERREIRA	251.618.968-52	16/12/1972	Prof.(a) Primeira Infância
3 JANETE MARIA DA SILVA SCHRAMM	276.941.448-82	01/10/1978	Prof.(a) Primeira Infância
4 JANNA ZAMBONI MAIA SELLI	073.917.944-65	10/02/1987	Prof.(a) Primeira Infância
5 JAQUELINE DOS PASSOS DA FRANCA GUERREIRO	328.658.078-35	07/06/1984	Prof.(a) Primeira Infância
6 JAQUELINE VITORINO CORNACCHIONI DELCI	370.090.188-71	17/11/1989	Prof.(a) Primeira Infância
7 JEANE BONFIM RAMOS	307.075.728-60	19/08/1981	Prof.(a) Primeira Infância
8 JECIOMARA ROSA MARTINS	328.425.838-84	15/12/1984	Prof.(a) Primeira Infância
9 JEFFERSON CALIXTO DE ARAUJO	380.295.238-31	18/03/1988	Prof.(a) Primeira Infância
10 JEISSE MARRONE XAVIER DE SOUZA	070.936.968-70	04/09/1989	Prof.(a) Primeira Infância
11 JENNIFER AGUIAR LOPES DAVID	466.913.708-56	25/02/2021	Prof.(a) Primeira Infância
12 JENNIFER CAROLINE SILVA DA ROCHA	393.119.248-22	20/09/1991	Prof.(a) Primeira Infância
13 JESSICA DE SOUZA CONCEIÇÃO	442.401.548-39	16/12/1993	Prof.(a) Primeira Infância
14 JESSICA DIEGUES	320.422.438-41	25/01/1985	Prof.(a) Primeira Infância
15 JESSICA FERREIRA FRANCO	452.909.368-90	21/10/1997	Prof.(a) Primeira Infância
16 JHENYFER RIBEIRO TRINDADE SOUZA	480.044.968-57	20/08/1998	Prof.(a) Primeira Infância
17 JOANA APARECIDA LOPES DO AMARAL	339.779.838-81	24/03/1983	Prof.(a) Primeira Infância
18 JOANA DARCK SEVERO DANTAS	053.398.484-00	27/06/1984	Prof.(a) Primeira Infância

EMEF. PROF. DELPHINO STOCKLER DE LIMA

Período: **MANHÃ**

Sala: 7

Nome	CPF	Data Nasc	Cargo
1 JOSEMAR DOS SANTOS ARAUJO	119.130.366-10	20/05/1992	Prof.(a) Primeira Infância
2 JOSENILDA DOS SANTOS	348.764.428-27	14/09/1985	Prof.(a) Primeira Infância
3 JOSIANE CASSIA DA SILVA DOS SANTOS	362.908.718-38	10/04/1985	Prof.(a) Primeira Infância
4 JOSIENE DE JESUS SILVA IZIDORO	905.147.345-15	10/08/1976	Prof.(a) Primeira Infância
5 JOSILMA MARTINS DOS SANTOS	199.357.978-80	29/08/1974	Prof.(a) Primeira Infância
6 JOYCE ANDRIELLI BATISTA	326.136.868-39	12/11/1984	Prof.(a) Primeira Infância
7 JOYCE KRISTINA SILVA DE SÁ	434.287.688-41	23/10/2000	Prof.(a) Primeira Infância
8 JOYCE MARCELA ARAÚJO DE SOUZA	438.342.718-96	30/01/1994	Prof.(a) Primeira Infância
9 JUCINEIA SILVA DOS SANTOS PEREIRA	288.399.108-16	13/07/1079	Prof.(a) Primeira Infância
10 JULIA NASCIMENTO SOUZA	479.703.548-07	14/04/2000	Prof.(a) Primeira Infância
11 JULIA BARRETO SILVA DOS SANTOS	462.410.778-05	26/03/1998	Prof.(a) Primeira Infância
12 JULIANA APARECIDA FONTES DE OLIVEIRA	341.219.758-04	19/03/1985	Prof.(a) Primeira Infância
13 JULIANA BARROS	280.025.588-98	24/08/1977	Prof.(a) Primeira Infância
14 JULIANA BROGIO XAVIER	340.017.658-37	27/06/1986	Prof.(a) Primeira Infância
15 JULIANA CALIXTO DE SOUZA GOIS	346.673.848-24	05/03/1987	Prof.(a) Primeira Infância
16 JULIANA CAMARGO ANGELO	373.975.988-70	05/08/1992	Prof.(a) Primeira Infância
17 JULIANA CORREA BRITTO	306.291.828-41	08/05/1983	Prof.(a) Primeira Infância
18 JULIANA DA COSTA NOBRE	298.216.398-52	13/07/1980	Prof.(a) Primeira Infância
19 JULIANA DE SOUSA PEREIRA	432.917.668-81	25/11/1994	Prof.(a) Primeira Infância
20 JULIANA MASTROBUONO BROK	198.138.178-36	13/11/1973	Prof.(a) Primeira Infância
21 JULIANA TOLEDO OLIVEIRA	330.534.638-81	22/07/1984	Prof.(a) Primeira Infância
22 JULIANY SIQUEIRA NORONHA	437.497.118-10	08/03/1999	Prof.(a) Primeira Infância
23 JUNIOR APARECIDO DOS SANTOS	163.181.438-90	19/12/1973	Prof.(a) Primeira Infância
24 JUSCELENE MARTINS OLIVEIRA DE LIMA	344.222.948-06	09/01/1987	Prof.(a) Primeira Infância
25 JUSSARA RAMOS DO AMARAL	085.997.368-92	31/10/1965	Prof.(a) Primeira Infância

EMEF. PROF. DELPHINO STOCKLER DE LIMA

Período: **MANHÃ**

Sala: 8

Nome	CPF	Data Nasc	Cargo
1 JÉSSICA RODRIGUES PEREIRA	432.100.008-40	15/06/1994	Prof.(a) Primeira Infância
2 JÉSSICA JULIANA PEREIRA DOS SANTOS	375.548.848-59	06/07/1991	Prof.(a) Primeira Infância
3 JÉSSICA NUNES VIVEIROS	345.684.788-20	26/03/1987	Prof.(a) Primeira Infância
4 JÉSSICA OLIVEIRA COSTA	408.776.298-03	11/02/1991	Prof.(a) Primeira Infância
5 JÉSSICA OLIVEIRA DE ARAÚJO	422.414.958-32	30/09/1993	Prof.(a) Primeira Infância
6 JÉSSICA TAIS RODRIGUES ARIAS	338.392.878-04	26/11/1985	Prof.(a) Primeira Infância
7 KAREN CRISTINA SILVA PRADO	420.912.638-18	28/06/1992	Prof.(a) Primeira Infância
8 KAREN DA SILVA	398.046.268-45	26/10/1990	Prof.(a) Primeira Infância
9 KARINA COMITRE DIAS	379.027.018-07	20/12/1991	Prof.(a) Primeira Infância
10 KARINE DE CASSIA CERQUEIRA BATISTA	401.627.478-88	12/06/1989	Prof.(a) Primeira Infância
11 KARINE JÚLIA DA SILVA	293.229.118-16	15/04/1979	Prof.(a) Primeira Infância
12 KARLA FERNANDA DE CAMPOS RIBEIRO HABU	368.150.198-02	13/04/1987	Prof.(a) Primeira Infância
13 KAROLINNE DA SILVA LACERDA	122.257.106-43	23/03/1999	Prof.(a) Primeira Infância
14 KATHERINE KEIZI CANTO PUGLIA	382.683.878-58	07/12/1990	Prof.(a) Primeira Infância
15 KATIA CILENE DA SILVA CARVALHO	340.293.858-85	26/02/1987	Prof.(a) Primeira Infância
16 KATIA SOLANGE NASCIMENTO DO CARMO	293.022.168-29	01/10/1976	Prof.(a) Primeira Infância
17 KATIELLE SANTOS OLIVEIRA	466.886.558-37	13/12/1997	Prof.(a) Primeira Infância
18 KELLY CRISTINA RODRIGUES CARVALHO	260.633.508-29	27/04/1976	Prof.(a) Primeira Infância
19 KELLY CRISTINE SILVA DO NASCIMENTO	375.822.288-55	17/11/1988	Prof.(a) Primeira Infância
20 KELLY LEITE DE ANDRADE VENÂNCIO DE PINHO VICENTE	296.315.678-26	09/06/1982	Prof.(a) Primeira Infância
21 KELLY WIEDERSPERGER RAMALHO	296.373.998-28	13/03/1982	Prof.(a) Primeira Infância
22 KERLY LUENE DA SILVA	390.188.588-97	07/02/1991	Prof.(a) Primeira Infância
23 KETHELLIN CAROLINE DE SOUZA ARAUJO	471.908.388-99	18/05/1998	Prof.(a) Primeira Infância
24 KETLYN PМЕLA DE MACEDO SOARES	230.317.578-07	18/04/1988	Prof.(a) Primeira Infância
25 KÁTIA REGINA MERCÊ DE ANTRADE SILVA	258.165.158-02	09/07/1973	Prof.(a) Primeira Infância

EMEF. PROF. DELPHINO STOCKLER DE LIMA

Período: **TARDE**

Sala: 1

Nome	CPF	Data Nasc	Cargo
1 EDILAINE MICHELE LOURENÇO SANTOS	061.711.809-47	26/03/1988	Prof(a) Educ. Básica I
2 EDILEINE BATISTA CAETANO	382.050.908-08	02/06/1988	Prof(a) Educ. Básica I
3 EDILENE MOURA DE CAMPOS	677.565.904-06	24/11/1968	Prof(a) Educ. Básica I
4 EDINEIDE CLEMENTE BARBOSA GALERA	321.298.728-67	13/02/1981	Prof(a) Educ. Básica I
5 EDIVANIA FERNANDES DE OLIVEIRA SANTOS	334.274.758-75	19/07/1985	Prof(a) Educ. Básica I
6 EDJANE SOARES DA FRANCA	032.707.364-01	28/04/1980	Prof(a) Educ. Básica I
7 EDNA DOS SANTOS LIMA	338.072.608-70	17/08/1985	Prof(a) Educ. Básica I
8 EDNA MARASCA DE SOUZA QUEIROZ	144.124.828-55	08/01/1972	Prof(a) Educ. Básica I
9 EDNA TOMAZONI BAPTSTOTTI FERMIANO	637.479.871-68	02/11/1971	Prof(a) Educ. Básica I
10 EDSON DE SOUZA ALVES	309.442.478-30	14/01/1982	Prof(a) Educ. Básica I
11 EDUARDA GREYCE DE SOUZA	418.609.818-28	20/03/1993	Prof(a) Educ. Básica I
12 EDUARDO FERREIRA	255.785.578-21	23/11/1975	Prof(a) Educ. Básica I
13 EDVANA KATIA COELHO	067.358.286-82	19/09/1984	Prof(a) Educ. Básica I
14 ELAINE CRISTINA DA SILVA SANTOS	203.895.848-35	26/07/1977	Prof(a) Educ. Básica I
15 ELAINE CRISTINA DE MORAIS MARTINS	286.104.338-54	23/10/1977	Prof(a) Educ. Básica I
16 ELAINE GOMES PEREIRA	225.946.148-40	11/02/1984	Prof(a) Educ. Básica I
17 ELAINE PEREIRA DE OLIVEIRA	567.746.482-15	02/08/1976	Prof(a) Educ. Básica I
18 ELEIDA CLAUDINE DE SOUZA	030.755.948-79	09/08/1975	Prof(a) Educ. Básica I
19 ELEN ALVES SILVA GONÇALVES	371.598.358-24	07/05/1988	Prof(a) Educ. Básica I
20 ELENILDE DE SANTANA LIMA LINS	327.793.208-77	28/11/1984	Prof(a) Educ. Básica I
21 ELENITA SILVA DE JESUS	920.460.538-34	17/07/1958	Prof(a) Educ. Básica I
22 ELENIZIA MARIA DE JESUS JACINTO	308.840.188-22	26/05/1981	Prof(a) Educ. Básica I
23 ELIANA ANDRADE BRITO	153.513.818-18	17/06/1973	Prof(a) Educ. Básica I
24 ELIANA ANDRADE CRUZ	280.907.478-09	30/10/1979	Prof(a) Educ. Básica I
25 ELIANA MENDONÇA DOS SANTOS	105.296.528-89	11/03/1969	Prof(a) Educ. Básica I

EMEF. PROF. DELPHINO STOCKLER DE LIMA

Período: **TARDE**

Sala: 2

Nome	CPF	Data Nasc	Cargo
1 ELIANA ROQUE DOS SANTOS	069.253.648-57	17/02/1961	Prof(a) Educ. Básica I
2 ELIANE DE FÁTIMA SANTANA	254.983.108-03	13/11/1978	Prof(a) Educ. Básica I
3 ELIANE DOS SANTOS PINHEIRO	213.218.898-01	11/06/1979	Prof(a) Educ. Básica I
4 ELIANE KATO FERREIRA	249.453.308-24	27/09/1976	Prof(a) Educ. Básica I
5 ELIDA CUNHA SILVA	381.467.428-66	30/03/1988	Prof(a) Educ. Básica I
6 ELIELMA DE OLIVEIRA ALVES	998.143.588-68	09/05/1979	Prof(a) Educ. Básica I
7 ELIENE TORRES BAPTISTA RODRIGUES	103.961.508-29	26/06/1966	Prof(a) Educ. Básica I
8 ELIETE MAGALHÃES VILAS BOAS	094.529.638-08	03/12/1969	Prof(a) Educ. Básica I
9 ELIGLEIDE CASSIANO DE BRITO	323.257.338-07	25/11/1983	Prof(a) Educ. Básica I
10 ELISA LOPES DOS SANTOS	046.206.658-43	12/07/1963	Prof(a) Educ. Básica I
11 ELISABETE RODRIGUES MOREIRA	333.053.098-73	14/02/1968	Prof(a) Educ. Básica I
12 ELISABETE GRACIA PEREIRA	307.906.098-94	10/12/1970	Prof(a) Educ. Básica I
13 ELISABETE MARIA LEITE YAMAKAWA	252.767.308-22	10/04/1974	Prof(a) Educ. Básica I
14 ELISABETH DE SOUZA DIAS	103.035.448-05	30/11/1967	Prof(a) Educ. Básica I
15 ELISABETH MITIKO HAGUIWARA CORDEIRO	036.182.468-89	10/03/1960	Prof(a) Educ. Básica I
16 ELISAMA DOS SANTOS FERREIRA	513.084.788-10	21/07/2000	Prof(a) Educ. Básica I
17 ELISANGELA BEZERRA DAVANTELL	176.821.148-51	09/04/1975	Prof(a) Educ. Básica I
18 ELLEN PEREIRA CRUZ	328.832.768-62	20/02/1984	Prof(a) Educ. Básica I
19 ELOISA HENRIQUES CALO	325.494.678-25	24/01/1983	Prof(a) Educ. Básica I
20 EMANOELA LOURENÇO VELARDI BELLINI	499.744.898-22	27/09/2021	Prof(a) Educ. Básica I
21 EMILI COSTA SZILLER	463.851.808-75	17/11/1995	Prof(a) Educ. Básica I
22 EMILI CRISTINE DE SOUZA SILVA	477.049.278-25	18/01/1999	Prof(a) Educ. Básica I
23 EMILIA MARIA DA CUNHA PATRICIO	409.400.148-40	26/10/1991	Prof(a) Educ. Básica I
24 EMILLY FRANCHINI SILVA	413.789.878-29	05/02/1992	Prof(a) Educ. Básica I
25 EMILY PEREIRA BRAUNA	471.522.518-27	07/01/2000	Prof(a) Educ. Básica I

EMEF. PROF. DELPHINO STOCKLER DE LIMAPeríodo: **TARDE****Sala: 3**

Nome	CPF	Data Nasc	Cargo
1 ENÁ LUIZ VITAL	342.697.448-71	14/09/1983	Prof(a) Educ. Básica I
2 ERICA CRISTINA RODRIGUES VICENTE	220.649.608-99	04/05/1978	Prof(a) Educ. Básica I
3 ERICA DANIELI COSTA SANTOS	295.602.918-58	18/06/1979	Prof(a) Educ. Básica I
4 ERICA STRUBLIC	280.758.428-47	27/03/1973	Prof(a) Educ. Básica I
5 ERIKA NARCISO DOS SANTOS	424.554.838-00	28/05/1994	Prof(a) Educ. Básica I
6 ESTELA CRISTIANE BATALHA TELES DE OLIVEIRA	289.535.718-80	06/08/1981	Prof(a) Educ. Básica I
7 EVA DAYANE RAMOS DA MOTA	296.304.168-32	21/09/1981	Prof(a) Educ. Básica I
8 EVELYN CEZARIO DE ABREU	469.733.398-59	18/02/1996	Prof(a) Educ. Básica I
9 EVELYN THACIANA BATISTA	149.202.847-99	05/04/1993	Prof(a) Educ. Básica I
10 EVELYNE CLEMENTINO DE SOUZA	375.432.318-08	23/08/1988	Prof(a) Educ. Básica I
11 FABIANA APARECIDA RAPOSO DONATTI	270.620.818-09	07/07/1977	Prof(a) Educ. Básica I
12 FABIANA ARLINDO DO ROSARIO	199.310.088-14	11/01/1975	Prof(a) Educ. Básica I
13 FABIANA CATARINA DOS SANTOS GARCIA OLIVEIRA	320.698.218-97	09/04/1984	Prof(a) Educ. Básica I
14 FABIANO DOS SANTOS	992.266.505-00	15/01/1980	Prof(a) Educ. Básica I
15 FATIMA APARECIDA DE LIMA SANTOS	330.545.908-52	27/06/1984	Prof(a) Educ. Básica I
16 FERNANDA BOROVIDA OLIVÉRIO	264.109.098-88	09/03/1977	Prof(a) Educ. Básica I
17 FERNANDA CRISTINA ALMEIDA DE FRANÇA	295.866.298-56	12/07/1981	Prof(a) Educ. Básica I
18 FERNANDA DE LIMA	307.021.258-14	12/05/1981	Prof(a) Educ. Básica I
19 FERNANDA DO NASCIMENTO GUIMARÃES	218.422.188-08	01/03/1980	Prof(a) Educ. Básica I
20 FERNANDA GUZZELLI CAMOLESE	302.315.598-44	14/05/1983	Prof(a) Educ. Básica I
21 FERNANDA PEREIRA DE ALCANTARA SOUZA	305.790.028-37	08/03/1982	Prof(a) Educ. Básica I
22 FERNANDA TELIS BARBOSA	422.955.858-99	09/10/1995	Prof(a) Educ. Básica I
23 FLAVIA APARECIDA DA SILVA	361.899.618-78	13/12/1986	Prof(a) Educ. Básica I
24 FLAVIA CRISTINA DOS SANTOS PINTO	342.094.108-02	27/04/1986	Prof(a) Educ. Básica I
25 FLAVIA DANIELA DOS SANTOS COSTA	337.185.168-02	17/07/1979	Prof(a) Educ. Básica I

EMEF. PROF. DELPHINO STOCKLER DE LIMAPeríodo: **TARDE****Sala: 4**

Nome	CPF	Data Nasc	Cargo
1 FLAVIA DE OLIVEIRA JESUS	312.789.998-09	16/06/1982	Prof(a) Educ. Básica I
2 FLAVIA SILVA SANTOS	370.376.938-63	01/01/1987	Prof(a) Educ. Básica I
3 FLÁVIA NAOMI IGARASHI DO PRADO	419.000.448-03	01/03/1991	Prof(a) Educ. Básica I
4 FRANCIELE VIANNA DE ALMEIDA	381.703.988-35	26/03/1992	Prof(a) Educ. Básica I
5 FRANCINE HELENA DE ABREU SANTOS	372.085.768-90	10/06/1989	Prof(a) Educ. Básica I
6 FRANCINE PENHA DE PONTES BARBOSA	259.095.538-36	27/01/1976	Prof(a) Educ. Básica I
7 FRANCINEIDE BARBOSA RANGEL	343.728.223-91	08/03/1962	Prof(a) Educ. Básica I
8 FRANCISCA FRANCILENE DA SILVA FREIRE	304.170.928-73	08/11/1983	Prof(a) Educ. Básica I
9 FRANCISCA LAERCIA DA SILVA MALAQUIAS	039.982.623-85	04/10/1992	Prof(a) Educ. Básica I
10 FÁTIMA ALDRIGHI SILVEIRA	070.061.758-28	27/05/1968	Prof(a) Educ. Básica I
11 GABRIELA ALVES DE AGUILAR	386.785.048-89	29/08/1990	Prof(a) Educ. Básica I
12 GABRIELA ALVES DE OLIVEIRA ALMEIDA	456.000.868-06	24/02/1997	Prof(a) Educ. Básica I
13 GABRIELA DA PEREIRA DA SILVA	449.905.538-18	24/11/1995	Prof(a) Educ. Básica I
14 GABRIELA FARIA CHACON SANTINI	321.086.198-60	09/05/1991	Prof(a) Educ. Básica I
15 GABRIELA MANDAGLIO DE CARVALHO LOPES	365.478.888-27	17/11/1990	Prof(a) Educ. Básica I
16 GABRIELLE CRISTINA NEVES SANTOS	481.137.488-65	07/12/1999	Prof(a) Educ. Básica I
17 GABRIELLI GONÇALVES DOS SANTOS	090.015.754-20	26/11/1990	Prof(a) Educ. Básica I
18 GABRYELLA CONCENZO DOS SANTOS	442.289.818-36	11/10/1994	Prof(a) Educ. Básica I
19 GEISE MAYNA DE SIQUEIRA	355.684.888-85	06/05/1987	Prof(a) Educ. Básica I
20 GEIZA RIBEIRO DE SOUZA	318.507.758-00	16/07/1983	Prof(a) Educ. Básica I
21 GEOVANA YASMIN SILVA DE SANTANA	467.359.628-50	02/07/1996	Prof(a) Educ. Básica I
22 GERSON DOS SANTOS SANTIAGO	417.192.358-13	20/02/1995	Prof(a) Educ. Básica I
23 GILIAN SILVA DE SANTANA	066.171.184-64	13/02/1987	Prof(a) Educ. Básica I
24 GILMA BORGES PASCOAL	919.251.008-63	17/07/1957	Prof(a) Educ. Básica I
25 GILMARA PEDROSA DA SILVA RODRIGUES	335.800.548-80	29/06/1977	Prof(a) Educ. Básica I

EMEF. PROF. DELPHINO STOCKLER DE LIMAPeríodo: **TARDE****Sala: 5**

Nome	CPF	Data Nasc	Cargo
1 GILSON ANFRISIO DOS SANTOS	133.861.458-41	30/11/1972	Prof(a) Educ. Básica I
2 GINA CRISTINA DOS REIS SANTANA	359.131.538-98	20/02/1988	Prof(a) Educ. Básica I
3 GIOMARA SILVA DE ATAIDE DE OLIVEIRA	043.562.468-50	21/06/1984	Prof(a) Educ. Básica I
4 GIOVANNA FOZ SEMENDRI	328.524.068-70	23/04/1993	Prof(a) Educ. Básica I
5 GIOVANNA GEBIN RAMOS	510.240.168-89	22/03/2002	Prof(a) Educ. Básica I
6 GIOVANNA RODRIGUES BATISTA	377.000.448-56	25/09/1997	Prof(a) Educ. Básica I
7 GISELE APARECIDA FREIRE DA SILVA	313.460.978-95	07/07/1982	Prof(a) Educ. Básica I
8 GISELE BATISTA PRATES	325.533.428-45	02/06/1982	Prof(a) Educ. Básica I
9 GISELE FORTES DE MORAIS	417.819.648-07	21/01/1992	Prof(a) Educ. Básica I
10 GISELE RODRIGUES DE OLIVEIRA MATIAS	338.776.798-62	02/04/1985	Prof(a) Educ. Básica I
11 GISELE DE PAULA	299.733.328-81	01/04/1982	Prof(a) Educ. Básica I
12 GLAUCE ROBERTA LIUBARTAS PEREIRA	250.814.478-97	30/09/1977	Prof(a) Educ. Básica I
13 GLAUCIA PIRES DA SILVA	048.450.963-23	24/09/1991	Prof(a) Educ. Básica I
14 GLAUCIA VANESSA SANTOS ASSUMÇÃO	341.001.748-88	04/09/1985	Prof(a) Educ. Básica I
15 GLEICE REGINA BEZERRA DA SILVA	289.894.558-71	25/05/1980	Prof(a) Educ. Básica I
16 GLORIA ADRIANA DE SOUZA	171.090.668-51	04/05/1974	Prof(a) Educ. Básica I
17 GRACE MARQUES GOUVEIA	357.393.438-28	20/07/1986	Prof(a) Educ. Básica I
18 GRACIELA APARECIDA GALDINO CORREIA	322.438.108-67	25/12/1980	Prof(a) Educ. Básica I
19 GRACIELE RODRIGUES BENEVIDES	334.743.458-77	29/05/1984	Prof(a) Educ. Básica I
20 GRAZIELE LIMA SOUZA	033.789.095-10	08/04/1989	Prof(a) Educ. Básica I
21 GRAZIELLE JULIANA SANTANA TRUFFA	328.848.988-08	10/07/1982	Prof(a) Educ. Básica I
22 GRAZIELLE OLIVEIRA BEZERRA	329.531.658-94	15/03/1991	Prof(a) Educ. Básica I
23 GRECIA MAROTTI DA SILVA FERREIRA	292.174.458-94	11/02/1978	Prof(a) Educ. Básica I
24 GREICE PIRES AGUIAR	027.200.733-18	02/03/1988	Prof(a) Educ. Básica I
25 GREISE COSME DA CRUZ	347.919.138-09	23/04/1984	Prof(a) Educ. Básica I

EMEF. PROF. DELPHINO STOCKLER DE LIMAPeríodo: **TARDE****Sala: 6**

Nome	CPF	Data Nasc	Cargo
1 GUILHERME ESTEVES CARVALHAES	230.678.568-64	06/03/1998	Prof(a) Educ. Básica I
2 GÉSSICA TIMÓTEO DOS SANTOS	376.549.068-14	24/03/1989	Prof(a) Educ. Básica I
3 HEBE HEIDE DA SILVA RODRIGUES CLEMENTE	285.394.338-00	17/01/1981	Prof(a) Educ. Básica I
4 HELIDA SABINO DOS SANTOS COELHO	376.640.248-03	17/11/1987	Prof(a) Educ. Básica I
5 HELOYSE FLORES DOS SANTOS	281.134.968-58	08/08/1978	Prof(a) Educ. Básica I
6 HITALA JOANA SIMOES DA SILVA	125.457.798-06	21/12/1970	Prof(a) Educ. Básica I
7 IARA AUGUSTA DE SOUZA PAIXÃO	149.525.288-47	24/06/1970	Prof(a) Educ. Básica I
8 IARA MARIA ABREU BEZERRA MANSANO	280.236.548-70	18/03/1981	Prof(a) Educ. Básica I
9 ILANE NASCIMENTO SILVA	326.036.598-20	09/04/1983	Prof(a) Educ. Básica I
10 INDAIÁ BARRETO CAVALCANTE CARDOSO	262.729.308-79	18/07/1977	Prof(a) Educ. Básica I
11 INGRED DE ALCANTARA DO NASCIMENTO	418.699.398-08	11/05/1993	Prof(a) Educ. Básica I
12 INGRID ANDRADE MOYA	430.843.308-83	04/04/1994	Prof(a) Educ. Básica I
13 IRACI FERREIRA CORBILHO	084.623.988-09	01/04/1966	Prof(a) Educ. Básica I
14 IRANI APARECIDA RIBEIRO GOMES DE OLIVEIRA	273.011.048-80	31/05/1966	Prof(a) Educ. Básica I
15 IRANI CARMO DE SOUZA SILVA	279.288.978-06	24/04/1976	Prof(a) Educ. Básica I
16 IRENE FERREIRA DOS SANTOS	132.096.888-00	06/06/1970	Prof(a) Educ. Básica I
17 IRENE NUNES DA SILVA ICHAPO	134.071.668-26	28/05/1975	Prof(a) Educ. Básica I
18 IRIANA SILVA DA COSTA	315.022.528-05	05/04/1984	Prof(a) Educ. Básica I
19 ISABEL CRISTINA DE ALMEIDA FERNANDES	352.536.118-19	25/08/1979	Prof(a) Educ. Básica I
20 ISABELA CAROLINA SANTANA	430.522.438-02	23/11/1994	Prof(a) Educ. Básica I
21 ISABELA NOCHIERE CEDRAN	434.222.738-08	18/02/1996	Prof(a) Educ. Básica I
22 IVONE BATISTA DOS SANTOS OLIVEIRA	169.610.698-27	19/07/1971	Prof(a) Educ. Básica I
23 IVONEIDE DE SOUSA BARROS SILVA	251.617.608-26	09/04/1979	Prof(a) Educ. Básica I
24 IVONEIDE FRANCISCA DE ARAUJO	086.625.948-16	20/01/1965	Prof(a) Educ. Básica I
25 IVONEIDE RODRIGUES DA SILVA FERRO	042.823.834-37	07/08/1979	Prof(a) Educ. Básica I

EMEF. PROF. DELPHINO STOCKLER DE LIMA

Período: TARDE

Sala: 7

Nome	CPF	Data Nasc	Cargo
1 IZE BEZERRA DA SILVA	248.566.518-46	20/06/1972	Prof(a) Educ. Básica I
2 JACILENE SANTOS DE MOURA	412.156.808-47	21/03/1993	Prof(a) Educ. Básica I
3 JACILENE ALVES DOS SANTOS	311.876.828-29	22/07/1981	Prof(a) Educ. Básica I
4 JACQUELINE LOPES DOS SANTOS	312.175.288-06	23/10/1982	Prof(a) Educ. Básica I
5 JAILDE FERNANDES PINHEIRO LEÃO	350.746.508-60	23/08/1978	Prof(a) Educ. Básica I
6 JAILSON PINHEIRO DA SILVA	311.390.898-96	30/03/1983	Prof(a) Educ. Básica I
7 JAILTON ISIDORO DO NASCIMENTO	072.844.004-04	15/08/1986	Prof(a) Educ. Básica I
8 JAINE SILVA SOARES	435.705.458-30	18/12/1995	Prof(a) Educ. Básica I
9 JANAINA DE SOUZA NOGUEIRA	282.713.468-30	11/11/1977	Prof(a) Educ. Básica I
10 JANAINA GALDINO DE OLIVEIRA	368.856.008-65	11/11/1986	Prof(a) Educ. Básica I
11 JANAINA PIRES DE AVILA	324.841.068-07	19/04/1983	Prof(a) Educ. Básica I
12 JANAINA RENY RODRIGUES	189.218.828-46	25/11/1977	Prof(a) Educ. Básica I
13 JANDIRA DOS SANTOS FERREIRA	255.875.938-86	15/11/1975	Prof(a) Educ. Básica I
14 JANIELE DE MEDEIROS SILVA VERAS	112.341.884-21	31/10/1996	Prof(a) Educ. Básica I
15 JANNA ZAMBONI MAIA SELLI	073.917.944-65	10/02/1987	Prof(a) Educ. Básica I
16 JAQUELINE CRISTINA DA SILVA	381.876.918-40	20/05/1989	Prof(a) Educ. Básica I
17 JAZZIELLY JENNIFER DA SILVA BARBOSA	346.291.538-02	06/03/1997	Prof(a) Educ. Básica I
18 JEANE BONFIM RAMOS	307.075.728-60	19/08/1981	Prof(a) Educ. Básica I
19 JEFFERSON CALIXTO DE ARAUJO	380.295.238-31	18/03/1988	Prof(a) Educ. Básica I
20 JEISSE MARRONE XAVIER DE SOUZA	070.936.986-70	04/09/1989	Prof(a) Educ. Básica I
21 JENIFER ROMUALDO DOS SANTOS	463.034.968-57	17/06/1997	Prof(a) Educ. Básica I
22 JESSICA CHRISTINE FERNANDES MIGUEL	443.809.608-11	18/01/1995	Prof(a) Educ. Básica I
23 JESSICA FERREIRA FRANCO	452.909.368-90	21/10/1997	Prof(a) Educ. Básica I
24 JESSICA OLIVEIRA COSTA	408.776.298-03	11/02/1991	Prof(a) Educ. Básica I
25 JESSICA PAULINO RIGAMONTE	406.680.358-03	28/01/1992	Prof(a) Educ. Básica I

EMEF. PROF. DELPHINO STOCKLER DE LIMA

Período: TARDE

Sala: 8

Nome	CPF	Data Nasc	Cargo
1 JESSICA PAZINI ELIAS AMARAL	396.547.158-99	20/12/1991	Prof(a) Educ. Básica I
2 JESSICA TAIS RODRIGUES ARIAS	338.392.878-04	26/11/1985	Prof(a) Educ. Básica I
3 JHÉSSICA CAROLINA DE OLIVEIRA MESSIAS	397.644.978-45	23/07/1991	Prof(a) Educ. Básica I
4 JOCIMARA SILVA NUNES	310.377.288-23	08/06/1982	Prof(a) Educ. Básica I
5 JOELIA FRANCISCA SANTOS COSTA	575.646.555-34	31/12/1964	Prof(a) Educ. Básica I
6 JOELMA CLEUZA QUEIROZ DOS SANTOS	097.939.038-99	10/12/1969	Prof(a) Educ. Básica I
7 JOELMA GOMES PINHEIRO	027.769.559-79	19/01/1978	Prof(a) Educ. Básica I
8 JOELMA OLIVEIRA SANTOS	925.622.805-04	10/12/1978	Prof(a) Educ. Básica I
9 JOICE CAROLINE DE PAULA LIMA	348.663.488-79	25/07/1987	Prof(a) Educ. Básica I
10 JOICE VIEIRA CAMARGO	386.044.528-69	30/04/1990	Prof(a) Educ. Básica I
11 JONATHAS FABIANO DE SOUZA	381.314.858-03	01/02/1990	Prof(a) Educ. Básica I
12 JONATHAS OLIVEIRA DOS SANTOS	393.651.708-85	10/12/1990	Prof(a) Educ. Básica I
13 JORGE LUIZ DE OLIVEIRA ROSA	335.343.608-18	05/12/1983	Prof(a) Educ. Básica I
14 JOSE ADEMIR MACHADO JUNIOR	279.297.008-10	17/12/1979	Prof(a) Educ. Básica I
15 JOSE CARLOS DA SILVA	217.506.828-50	03/09/1979	Prof(a) Educ. Básica I
16 JOSE MARTINS MIRANDA	348.721.108-46	08/05/1985	Prof(a) Educ. Básica I
17 JOSEANE SANTOS DA COSTA BELARMINO	324.084.508-37	14/09/1983	Prof(a) Educ. Básica I
18 JOSENALDO GONÇALVES DOS SANTOS	004.681.165-67	28/08/1981	Prof(a) Educ. Básica I
19 JOSENILDA DOS SANTOS	348.764.428-27	14/07/1985	Prof(a) Educ. Básica I
20 JOSENILDA SALES DOS SANTOS	013.267.378-99	18/08/1961	Prof(a) Educ. Básica I
21 JOSIENE DE JESUS SILVA IZIDORO	905.147.345-15	10/08/1976	Prof(a) Educ. Básica I
22 JOSÉ WILSON DE JESUS	951.540.005-87	27/09/1977	Prof(a) Educ. Básica I
23 JOYCE ANDRIELLI BATISTA	326.136.868-39	12/11/1984	Prof(a) Educ. Básica I
24 JOYCE BRAGA DA SILVA	341.594.048-98	23/09/1984	Prof(a) Educ. Básica I
25 JOÃO LUIS SANTOS DA COSTA	432.636.458-03	11/02/1996	Prof(a) Educ. Básica I

EM JOSÉ DE OLIVEIRA SANTOS

Período: MANHÃ

Sala: 1

Nome	CPF	Data Nasc	Cargo
1 SABRINA DUARTE NORONHA	453.665.348-10	12/09/1996	Prof(a) Primeira Infância
2 SANDRA CORDEIRO DA CONCEIÇÃO	288.913.428-48	06/06/1976	Prof(a) Primeira Infância
3 SANDRA CRISTINA ALMEIDA LANARO	289.386.108-37	02/08/1979	Prof(a) Primeira Infância
4 SANDRA REGINA MANIAS BALDO	043.514.128-79	10/07/1962	Prof(a) Primeira Infância
5 SANDRA TABAJARA RAMOS DE SOUZA	197.542.878-13	18/05/1974	Prof(a) Primeira Infância
6 SARAH SOUSA DA SILVA	525.935.828-71	17/12/2002	Prof(a) Primeira Infância
7 SCHEYLA CONCEIÇÃO JORDAO DOS ANJOS	043.204.375-60	30/12/1989	Prof(a) Primeira Infância
8 SELMA CRISTINA DA COSTA	129.245.248-06	27/12/1973	Prof(a) Primeira Infância
9 SERGIO PRADO JARDIM	186.704.428-50	13/05/1976	Prof(a) Primeira Infância
10 SHEILA DE ALMEIDA	288.143.258-12	06/02/1982	Prof(a) Primeira Infância
11 SHEILA FAGUNDES MELO	263.207.728-16	07/04/1979	Prof(a) Primeira Infância
12 SHEILA LÚCIA DOS SANTOS PRADO	248.420.578-31	25/04/1974	Prof(a) Primeira Infância
13 SHIRLEI LEITE DE CAMARGO	104.305.648-30	27/06/1967	Prof(a) Primeira Infância
14 SHIRLEY DA SILVA PAIXÃO FERREIRA	097.912.208-24	28/07/1971	Prof(a) Primeira Infância
15 SHIRLEY NATALINA DE QUEIROZ SILVA	277.401.018-77	06/03/1978	Prof(a) Primeira Infância
16 SHIRLEY SOUZA PINTO MARTINS	307.286.318-06	30/05/1981	Prof(a) Primeira Infância
17 SILVANA APARECIDA FRANCISCO	051.255.878-77	11/04/1962	Prof(a) Primeira Infância
18 SILVANIA OLIVEIRA LIMA	162.282.778-39	05/06/1973	Prof(a) Primeira Infância
19 SILVIA CRISTINA VASCONCELOS SAMPAIO	370.228.968-28	08/04/1989	Prof(a) Primeira Infância
20 SILVIA DA SILVA LIMA	213.010.078-38	08/12/1979	Prof(a) Primeira Infância
21 SILVIA DE ALMEIDA CAMPOS	305.688.348-28	30/03/1982	Prof(a) Primeira Infância
22 SIMONE APARECIDA DA SILVA	349.473.198-52	25/11/1986	Prof(a) Primeira Infância
23 SIMONE DA SILVA	220.934.398-40	22/07/1975	Prof(a) Primeira Infância
24 SIMONE FERNANDES DIAS	403.509.768-30	08/03/1991	Prof(a) Primeira Infância
25 SIMONE LOTITO DE OLIVEIRA	139.102.238-69	13/04/1971	Prof(a) Primeira Infância

EM JOSÉ DE OLIVEIRA SANTOS

Período: MANHÃ

Sala: 2

Nome	CPF	Data Nasc	Cargo
1 SIMONE SALES FERREIRA	162.337.698-09	27/04/1973	Prof(a) Primeira Infância
2 SIMONE SILVA DE OLIVEIRA	361.759.288-06	14/05/1987	Prof(a) Primeira Infância
3 SOFIA SALESE	415.496.428-39	31/01/1993	Prof(a) Primeira Infância
4 SONIA DA FONSECA VAZ NETA	420.031.328-64	12/06/1995	Prof(a) Primeira Infância
5 SOPHIA MAUGER CAMPOS	314.217.658-61	21/11/1982	Prof(a) Primeira Infância
6 SORAIÁ ROBERTA DIAS DE MOURA	367.253.938-45	06/07/1986	Prof(a) Primeira Infância
7 STEFANE DOMINGOS PINTO	412.016.308-35	16/03/1990	Prof(a) Primeira Infância
8 STEFANI DOS REIS TOLEDO	364.286.738-35	31/05/1989	Prof(a) Primeira Infância
9 SUIANE BEZERRA CATARINO	015.856.192-99	03/10/1993	Prof(a) Primeira Infância
10 SUZANA LEITE	156.410.258-01	30/09/1970	Prof(a) Primeira Infância
11 SYLVIA REGINA OLIVEIRA TOTARO	245.462.688-82	16/09/1975	Prof(a) Primeira Infância
12 SÉRGIO LINO DO NASCIMENTO	162.378.268-66	15/07/1973	Prof(a) Primeira Infância
13 TACIA MARIA MARQUES DA SILVA	341.438.948-74	28/03/1986	Prof(a) Primeira Infância
14 TACIANE ARRUDA DE ALMEIDA	298.252.138-50	20/04/1982	Prof(a) Primeira Infância
15 TAIZA FERNANDES DE OLIVEIRA NUNES	389.020.548-88	29/07/1991	Prof(a) Primeira Infância
16 TALITA ADALBERTO SOUZA	326.387.238-94	23/01/1984	Prof(a) Primeira Infância
17 TALYTA FERNANDA DE ALMEIDA	342.276.468-20	22/05/1986	Prof(a) Primeira Infância
18 TAMARA CRISTHINA PILLA	377.462.998-65	18/08/1989	Prof(a) Primeira Infância
19 TAMIRES CRISTINA FERREIRA DE SOUZA	408.134.988-64	08/02/1992	Prof(a) Primeira Infância
20 TAMIRES RODRIGUES DOS SANTOS	455.928.718-05	16/11/1995	Prof(a) Primeira Infância
21 TANIA CARLA DIAS GOMES	134.088.048-37	27/07/1974	Prof(a) Primeira Infância
22 TATIANA BARRETO DE MORAES	370.463.008-01	24/05/1988	Prof(a) Primeira Infância
23 TATIANA DA SILVA FERREIRA	306.953.368-00	12/04/1982	Prof(a) Primeira Infância
24 TATIANA DE AQUINO PRADO	333.054.058-30	11/09/1984	Prof(a) Primeira Infância
25 TATIANA MIRANDA FAZIOLI	323.143.418-13	02/03/1986	Prof(a) Primeira Infância

EM JOSÉ DE OLIVEIRA SANTOS

Período: MANHÃ

Sala: 3

Nome	CPF	Data Nasc	Cargo
1 TATIANE AURELIANO SIMONI	181.792.068-58	09/12/1977	Prof(a) Primeira Infância
2 TATIANE DOS SANTOS GARCIA	299.540.738-17	31/08/1980	Prof(a) Primeira Infância
3 TATIANE ERIKA DO CARMO MARTINS	275.215.458-50	10/08/1977	Prof(a) Primeira Infância

4	TATIANE MARIA DA SILVA GOES	313.867.888-21	18/01/1985	Prof.(a) Primeira Infância
5	TATIANE SILVA DE AMORIM	440.910.618-00	15/09/1997	Prof.(a) Primeira Infância
6	TEREZA CRISTINA RODRIGUES SILVA	291.741.298-48	22/02/1980	Prof.(a) Primeira Infância
7	THAIS ANDREA ROSA LEITE	108.584.558-38	19/12/1967	Prof.(a) Primeira Infância
8	THAIS GOMES DA SILVA	350.453.988-73	03/11/1983	Prof.(a) Primeira Infância
9	THAIS NAYARA NAVES	395.177.048-10	27/03/1990	Prof.(a) Primeira Infância
10	THALITA MENEZES VITOR DE LIMA	436.135.648-31	02/12/1994	Prof.(a) Primeira Infância
11	THAMIRES GAMA BOTELHO	420.941.538-35	10/07/1991	Prof.(a) Primeira Infância
12	THAMIRES PEREIRA CAMILO	425.045.488-69	05/08/1994	Prof.(a) Primeira Infância
13	THAMIRIS MARIA DA SILVA	468.729.918-01	30/11/1997	Prof.(a) Primeira Infância
14	THAYNA CAROLINE SILVA ALVES	436.727.988-00	10/11/1975	Prof.(a) Primeira Infância
15	THAYNÁ NAJAR	484.758.128-80	04/12/1997	Prof.(a) Primeira Infância
16	THAYS OLIVEIRA DE SOUZA	048.346.703-09	13/06/1991	Prof.(a) Primeira Infância
17	THELMA TAVARES PEREIRA FLORENTINO	276.294.708-19	17/11/1979	Prof.(a) Primeira Infância
18	THÁBATA MILENA SANTANA DA SILVA	476.528.238-46	06/12/1998	Prof.(a) Primeira Infância
19	THÁBATA SCHRAMM	125.122.248-05	22/10/1975	Prof.(a) Primeira Infância
20	UIARA MATOS CASSEMIRO	005.173.655-10	15/09/1982	Prof.(a) Primeira Infância
21	VALDELUCIA MACHADO DE OLIVEIRA	262.982.188-90	02/10/1977	Prof.(a) Primeira Infância
22	VALERIA PANACE DORADOR SERVILLEIRA	112.666.128-74	12/09/1966	Prof.(a) Primeira Infância
23	VALÉRIA BORGES DOS SANTOS CORSI	373.533.798-80	23/12/1986	Prof.(a) Primeira Infância
24	VALÉRIA DOS SANTOS SALES	345.451.378-22	31/10/1985	Prof.(a) Primeira Infância
25	VANESSA ALMEIDA DE AQUINO	418.718.428-75	15/06/1993	Prof.(a) Primeira Infância



Secretaria de Educação
Processo Seletivo - Educação 01/2021
Relação por salas - Data da Prova: 24/10/2021

EM JOSÉ DE OLIVEIRA SANTOS
Período: **MANHÃ**

Sala: 4

Nome	CPF	Data Nasc	Cargo
1 VANESSA APARECIDA SANTOS SANTANA VERONEZE	351.809.408-42	15/01/1988	Prof.(a) Primeira Infância
2 VANESSA GUENAGA PAULO	289.773.298-92	26/01/1980	Prof.(a) Primeira Infância
3 VANESSA PATRICIA NISIYAMAMOTO	247.575.388-98	12/06/1975	Prof.(a) Primeira Infância
4 VANESSA RIBEIRO GONÇALVES DA SILVA	292.696.238-07	14/01/1980	Prof.(a) Primeira Infância
5 VANESSA RODRIGUES PINTO	305.629.548-30	18/12/1981	Prof.(a) Primeira Infância
6 VANUSIA CUNHA POSSIDONIO	025.472.378-06	14/05/1964	Prof.(a) Primeira Infância
7 VANUZA PARA POTY NUNES	441.997.588-10	11/06/1994	Prof.(a) Primeira Infância
8 VANUZIA PEREIRA MOREIRA LIMA	090.262.416-40	14/10/1985	Prof.(a) Primeira Infância
9 VERA RITA DE TOLEDO	057.333.818-33	21/12/1962	Prof.(a) Primeira Infância
10 VERONICA VIEIRA DE MELO	380.332.398-32	12/05/1987	Prof.(a) Primeira Infância
11 VERÔNICA MARIA CONCEIÇÃO SANTOS GAUDENCIO	347.889.188-46	26/10/1985	Prof.(a) Primeira Infância
12 VIRGINIA APARECIDA SATO	169.652.468-71	17/09/2021	Prof.(a) Primeira Infância
13 VITÓRIA GISELENE SANTOS	085.234.773-14	13/09/2000	Prof.(a) Primeira Infância
14 VIVIAN DE AGUIAR SILVA	333.576.878-79	10/02/1986	Prof.(a) Primeira Infância
15 VIVIANE AGOSTINHO DE FONTES	096.318.484-93	13/02/1993	Prof.(a) Primeira Infância
16 VIVIANE DE ALMEIDA CAMARGO	300.547.558-16	27/11/1981	Prof.(a) Primeira Infância
17 VIVIANE MATEUS PORTO MENDES	273.513.098-33	20/01/1980	Prof.(a) Primeira Infância
18 VIVIANE REIS DE OLIVEIRA	285.068.618-29	06/09/1978	Prof.(a) Primeira Infância
19 WESLEY VAZ MARTINS	014.858.246-05	13/07/1985	Prof.(a) Primeira Infância
20 YASMIN MEM DE SA	433.480.268-06	12/08/1995	Prof.(a) Primeira Infância
21 ADLAINE HELEN SANTOS BOM SUCESSO	407.226.738-41	20/12/1992	Prof.(a) Ed.Básica II - Educ. Especial Inclusiva
22 ADRIANA DA CONCEIÇÃO ARAÚJO	455.256.138-32	07/11/1995	Prof.(a) Ed.Básica II - Educ. Especial Inclusiva
23 ADRIANA DOS SANTOS DINIZ	272.590.198-75	08/05/1979	Prof.(a) Ed.Básica II - Educ. Especial Inclusiva
24 AGHATA CRISTEL SILVA CAVALCANTI	414.635.598-28	17/06/1991	Prof.(a) Ed.Básica II - Educ. Especial Inclusiva
25 AIDA KASSAK DE ALMEIDA	027.344.118-30	03/03/1960	Prof.(a) Ed.Básica II - Educ. Especial Inclusiva



Secretaria de Educação
Processo Seletivo - Educação 01/2021
Relação por salas - Data da Prova: 24/10/2021

EM JOSÉ DE OLIVEIRA SANTOS
Período: **MANHÃ**

Sala: 5

Nome	CPF	Data Nasc	Cargo
1 ALBA RODRIGUES MANSUR	575.633.068-68	20/02/1964	Prof.(a) Ed.Básica II - Educ. Especial Inclusiva
2 ALESSANDRA DOS SANTOS BUONO	310.160.258-07	05/11/1981	Prof.(a) Ed.Básica II - Educ. Especial Inclusiva
3 ALESSANDRA TERESA MEDEIROS PEREIRA DE CARVALHO	097.778.058-96	12/03/1971	Prof.(a) Ed.Básica II - Educ. Especial Inclusiva
4 ALEXSANDRO ASTROGLDO DOS SANTOS	247.421.538-71	26/02/1975	Prof.(a) Ed.Básica II - Educ. Especial Inclusiva
5 ALICE PEIXOTO DA SILVA DE LIMA	238.590.752-68	30/05/1964	Prof.(a) Ed.Básica II - Educ. Especial Inclusiva
6 ALINE APARECIDA DE SOUZA OLIVEIRA	365.646.848-60	14/09/1988	Prof.(a) Ed.Básica II - Educ. Especial Inclusiva
7 ALINE DIAS DE SOUZA	320.243.408-06	06/04/1984	Prof.(a) Ed.Básica II - Educ. Especial Inclusiva
8 ANA CLAUDIA DE SOUZA FERREIRA	133.950.488-02	04/05/1965	Prof.(a) Ed.Básica II - Educ. Especial Inclusiva
9 ANA DA CONCEIÇÃO MIGUEL	185.966.878-07	15/06/1973	Prof.(a) Ed.Básica II - Educ. Especial Inclusiva
10 ANA JULIA DOS SANTOS MAIA	252.067.958-10	04/10/1975	Prof.(a) Ed.Básica II - Educ. Especial Inclusiva
11 ANA LUIZA TEIXEIRA SILVA	475.553.828-90	04/10/1998	Prof.(a) Ed.Básica II - Educ. Especial Inclusiva
12 ANA LUÍSA GONÇALVES RODRIGUES	379.151.818-66	26/09/1985	Prof.(a) Ed.Básica II - Educ. Especial Inclusiva

13 ANA MARIA DE BRITO HASHIMOTO	016.984.763-29	19/07/1987	Prof.(a) Ed.Básica II - Educ. Especial Inclusiva
14 ANA MARIA SILVA NASCIMENTO	350.812.955-15	06/03/1968	Prof.(a) Ed.Básica II - Educ. Especial Inclusiva
15 ANDERSON JOSÉ DOS SANTOS	055.074.507-65	12/09/1981	Prof.(a) Ed.Básica II - Educ. Especial Inclusiva
16 ANDREA SIMONE DE OLIVEIRA SOUZA	124.735.508-08	21/07/1971	Prof.(a) Ed.Básica II - Educ. Especial Inclusiva
17 ANDREIA DAMARIS DA SILVA	060.923.596-69	20/07/1980	Prof.(a) Ed.Básica II - Educ. Especial Inclusiva
18 ANDRÉ LUÁ DA SILVA OLIVEIRA	396.621.148-31	27/04/1990	Prof.(a) Ed.Básica II - Educ. Especial Inclusiva
19 ANDRÉ MARTINS DE OLIVEIRA	283.725.978-04	04/09/1981	Prof.(a) Ed.Básica II - Educ. Especial Inclusiva
20 ANDRÉIA ALVES DE OLIVEIRA	160.516.498-40	29/10/1975	Prof.(a) Ed.Básica II - Educ. Especial Inclusiva
21 ÂNGELICA PAIXAO PATARO DOS SANTOS	289.107.808-00	06/03/1981	Prof.(a) Ed.Básica II - Educ. Especial Inclusiva
22 ANTONIA EVALDA BATISTA SOUZA	001.199.723-01	07/04/1975	Prof.(a) Ed.Básica II - Educ. Especial Inclusiva
23 ARETUZA PAULA DA SILVA	221.022.478-05	05/12/1981	Prof.(a) Ed.Básica II - Educ. Especial Inclusiva
24 ARIANE RODRIGUES PAUFERRO	363.017.388-88	02/06/1987	Prof.(a) Ed.Básica II - Educ. Especial Inclusiva
25 BENTO DE FREITAS MEDINA	297.974.788-23	06/07/1980	Prof.(a) Ed.Básica II - Educ. Especial Inclusiva



Secretaria de Educação
Processo Seletivo - Educação 01/2021
Relação por salas - Data da Prova: 24/10/2021

EM JOSÉ DE OLIVEIRA SANTOS
Período: **MANHÃ**

Sala: 6

Nome	CPF	Data Nasc	Cargo
1 BRUNA FREITAS SANTOS	468.017.278-93	25/11/1997	Prof.(a) Ed.Básica II - Educ. Especial Inclusiva
2 CAMILA DA SILVA GENUINO PINHEIRO CAMARGO	404.846.868-52	24/07/1991	Prof.(a) Ed.Básica II - Educ. Especial Inclusiva
3 CAMILA DA SILVA LIMA	333.259.118-54	02/01/1985	Prof.(a) Ed.Básica II - Educ. Especial Inclusiva
4 CAMILA XAVIER SILVA	380.906.838-19	30/03/1990	Prof.(a) Ed.Básica II - Educ. Especial Inclusiva
5 CARINA FERRO MARCHI	364.949.558-94	21/01/1985	Prof.(a) Ed.Básica II - Educ. Especial Inclusiva
6 CARLA ANDREA SANTOS DE JESUS	304.475.898-06	29/03/1980	Prof.(a) Ed.Básica II - Educ. Especial Inclusiva
7 CARLA CRISTINA GEBIN	295.125.558-67	12/03/1981	Prof.(a) Ed.Básica II - Educ. Especial Inclusiva
8 CARLAS VANDETE DE SOUZA BORBA	190.621.548-08	11/01/1973	Prof.(a) Ed.Básica II - Educ. Especial Inclusiva
9 CELIA TUKAMOTO CAMARGO	272.156.008-58	04/12/1976	Prof.(a) Ed.Básica II - Educ. Especial Inclusiva
10 CIBELE DAMETTO ABREU DA SILVA	251.581.608-80	31/12/1975	Prof.(a) Ed.Básica II - Educ. Especial Inclusiva
11 CIBELE GOMES DE OLIVEIRA	264.421.718-09	12/04/1977	Prof.(a) Ed.Básica II - Educ. Especial Inclusiva
12 CLAUDETE LEITE PINTO SOARES	101.059.708-67	27/02/1967	Prof.(a) Ed.Básica II - Educ. Especial Inclusiva
13 CLAUDIA CRISTINA DE OLIVEIRA BORGES	162.339.498-62	22/06/1974	Prof.(a) Ed.Básica II - Educ. Especial Inclusiva
14 CLAUDILUCI AMARAL DE JESUS	162.400.078-97	08/07/1973	Prof.(a) Ed.Básica II - Educ. Especial Inclusiva
15 CLEANE RODRIGUES VIEIRA CAETANO	043.064.524-41	16/02/1983	Prof.(a) Ed.Básica II - Educ. Especial Inclusiva
16 CRISTIANE CALDEIRA ARAUJO DA SILVA	303.417.008-43	28/08/1983	Prof.(a) Ed.Básica II - Educ. Especial Inclusiva
17 CRISTIANE BARBOSA DOS SANTOS	314.142.918-92	21/02/1980	Prof.(a) Ed.Básica II - Educ. Especial Inclusiva
18 CRISTIANE DAMÁZIO BRUM GUIMARÃES	400.967.568-37	18/02/1991	Prof.(a) Ed.Básica II - Educ. Especial Inclusiva
19 CRISTIANE FABRICIO DOS SANTOS	273.697.558-86	06/11/1977	Prof.(a) Ed.Básica II - Educ. Especial Inclusiva
20 CRISTINA CHAVES RODRIGUES	359.549.258-79	14/10/1987	Prof.(a) Ed.Básica II - Educ. Especial Inclusiva
21 CRISTINA MARIA TEIXEIRA	190.516.438-61	26/02/1975	Prof.(a) Ed.Básica II - Educ. Especial Inclusiva
22 CRISTINA MIGALES LEITE	118.239.048-07	06/11/1969	Prof.(a) Ed.Básica II - Educ. Especial Inclusiva
23 CRISTINA MORENO FORMAJÓ DOS SANTOS	112.740.068-13	12/12/1970	Prof.(a) Ed.Básica II - Educ. Especial Inclusiva
24 CRISTINA ROBERTA DA CRUZ CAMARGO	294.002.898-20	26/09/1977	Prof.(a) Ed.Básica II - Educ. Especial Inclusiva
25 CÉLIA CRISTINA DAMACENO	264.900.398-77	23/07/1974	Prof.(a) Ed.Básica II - Educ. Especial Inclusiva



Secretaria de Educação
Processo Seletivo - Educação 01/2021
Relação por salas - Data da Prova: 24/10/2021

EM JOSÉ DE OLIVEIRA SANTOS
Período: **MANHÃ**

Sala: 7

Nome	CPF	Data Nasc	Cargo
1 DAIANA APARECIDA XAVIER	362.225.078-08	03/09/1988	Prof.(a) Ed.Básica II - Educ. Especial Inclusiva
2 DAIANA GUIMARAES DE MELO AIRES DA SILVA	371.300.408-07	26/12/1987	Prof.(a) Ed.Básica II - Educ. Especial Inclusiva
3 DAIANE DANIELE DIAS LIMA RITA	230.301.558-89	01/12/1987	Prof.(a) Ed.Básica II - Educ. Especial Inclusiva
4 DANIELA DA SILVA MARTINS	339.465.848-88	30/04/1983	Prof.(a) Ed.Básica II - Educ. Especial Inclusiva
5 DANIELA FERREIRA DE MELO	227.710.298-98	19/03/1984	Prof.(a) Ed.Básica II - Educ. Especial Inclusiva
6 DEBORA LEITE GALDINO	352.865.838-06	10/03/1985	Prof.(a) Ed.Básica II - Educ. Especial Inclusiva
7 DEISE DE ARAUJO	084.986.768-19	04/09/1964	Prof.(a) Ed.Básica II - Educ. Especial Inclusiva
8 DIANA STEFANON DOS SANTOS	286.731.218-33	25/11/1976	Prof.(a) Ed.Básica II - Educ. Especial Inclusiva
9 DIONE DA SILVA DE OLIVEIRA	108.485.728-66	17/06/1969	Prof.(a) Ed.Básica II - Educ. Especial Inclusiva
10 DORIVAL FERREIRA NEVES	035.667.428-21	14/09/1962	Prof.(a) Ed.Básica II - Educ. Especial Inclusiva
11 EDILENE MOURA DE CAMPOS	677.565.904-06	24/11/1968	Prof.(a) Ed.Básica II - Educ. Especial Inclusiva
12 EDNA REGINA RODRIGUES JULIANO	250.884.528-02	23/10/1970	Prof.(a) Ed.Básica II - Educ. Especial Inclusiva
13 ELAINE NASCIMENTO DOS SANTOS FERREIRA	328.756.568-05	06/04/1984	Prof.(a) Ed.Básica II - Educ. Especial Inclusiva
14 ELEIDA CLAUDINE DE SOUZA	030.755.948-79	09/08/1975	Prof.(a) Ed.Básica II - Educ. Especial Inclusiva
15 ELENILDE DE SANTANA LIMA LINS	327.793.208-77	26/11/1984	Prof.(a) Ed.Básica II - Educ. Especial Inclusiva
16 ELENITA SILVA DE JESUS	920.460.538-34	17/07/1958	Prof.(a) Ed.Básica II - Educ. Especial Inclusiva
17 ELIANA ANDRADE BRITO	153.513.818-18	17/06/1973	Prof.(a) Ed.Básica II - Educ. Especial Inclusiva
18 ELISABETE RODRIGUES MOREIRA	333.053.098-73	14/02/1968	Prof.(a) Ed.Básica II - Educ. Especial Inclusiva
19 ELISÂNGELA ALVES DE OLIVEIRA	284.856.838-79	02/04/1979	Prof.(a) Ed.Básica II - Educ. Especial Inclusiva
20 EMERSON SILVA ANTONIO	320.909.218-46	28/01/1983	Prof.(a) Ed.Básica II - Educ. Especial Inclusiva
21 EMILI COSTA SZILLER	463.851.808-75	17/11/1995	Prof.(a) Ed.Básica II - Educ. Especial Inclusiva

22	EMILLY FRANCHINI SILVA	413.789.878-29	05/02/1992	Prof.(a) Ed.Básica II - Educ. Especial Inclusiva
23	EMILY PEREIRA BRAUNA	471.522.518-27	07/01/2000	Prof.(a) Ed.Básica II - Educ. Especial Inclusiva
24	ERICA STRUBLIC	280.758.428-47	27/03/1973	Prof.(a) Ed.Básica II - Educ. Especial Inclusiva
25	FERNANDA GUZZELLI CAMOLESE	302.315.598-44	14/05/1983	Prof.(a) Ed.Básica II - Educ. Especial Inclusiva



Secretaria de Educação
Processo Seletivo - Educação 01/2021
Relação por salas - Data da Prova: 24/10/2021

EM JOSÉ DE OLIVEIRA SANTOS
Período: **MANHÃ**

Sala: 8

Nome	CPF	Data Nasc	Cargo
1 FERNANDA LIMA SOUZA DE MESQUITA	297.356.048-92	25/01/1983	Prof.(a) Ed.Básica II - Educ. Especial Inclusiva
2 FERNANDO DE ALMEIDA DOMINGUES LEMES	362.468.668-24	09/07/1987	Prof.(a) Ed.Básica II - Educ. Especial Inclusiva
3 FRANCIELE VIANNA DE ALMEIDA	381.703.988-35	26/03/1992	Prof.(a) Ed.Básica II - Educ. Especial Inclusiva
4 FRANCISCA RAFAELA DOS SANTOS	380.789.908-12	02/10/1990	Prof.(a) Ed.Básica II - Educ. Especial Inclusiva
5 FÁBIO MENDES BATISTA JÚNIOR	448.685.768-28	04/12/1997	Prof.(a) Ed.Básica II - Educ. Especial Inclusiva
6 GABRIEL SANTOS BOM SUCESSO	350.870.028-38	12/01/1986	Prof.(a) Ed.Básica II - Educ. Especial Inclusiva
7 GABRIELA ALVES DE OLIVEIRA ALMEIDA	456.000.868-06	24/02/1997	Prof.(a) Ed.Básica II - Educ. Especial Inclusiva
8 GABRIELA SOARES FARIA	262.953.498-70	10/04/1975	Prof.(a) Ed.Básica II - Educ. Especial Inclusiva
9 GABRYELLA CONCENZO DOS SANTOS	442.289.818-36	11/10/1994	Prof.(a) Ed.Básica II - Educ. Especial Inclusiva
10 GILSON ANFRISO DOS SANTOS	133.861.458-41	30/11/1972	Prof.(a) Ed.Básica II - Educ. Especial Inclusiva
11 GLAUCIA VANESSA SANTOS ASSUMÇÃO	341.001.748-88	04/09/1985	Prof.(a) Ed.Básica II - Educ. Especial Inclusiva
12 GRACIELE RODRIGUES BENEVIDES	334.743.458-77	29/05/1984	Prof.(a) Ed.Básica II - Educ. Especial Inclusiva
13 GUSTAVO MONTEIRO DA SILVA	382.339.418-59	24/04/1992	Prof.(a) Ed.Básica II - Educ. Especial Inclusiva
14 HITALA JOANA SIMOES DA SILVA	125.457.798-06	21/12/1970	Prof.(a) Ed.Básica II - Educ. Especial Inclusiva
15 IARA AUGUSTA DE SOUZA PAIXAO	149.525.288-47	24/06/1970	Prof.(a) Ed.Básica II - Educ. Especial Inclusiva
16 IARA AUGUSTA DE SOUZA PAIXAO	149.525.288-47	24/06/1970	Prof.(a) Ed.Básica II - Educ. Especial Inclusiva
17 IARA MARIA ABREU BEZERRA MANSANO	280.236.548-70	18/03/1981	Prof.(a) Ed.Básica II - Educ. Especial Inclusiva
18 IEDA OURIVES LERCO	108.236.948-95	20/12/1965	Prof.(a) Ed.Básica II - Educ. Especial Inclusiva
19 INGRID DOS SANTOS GONÇALVES	507.493.428-11	25/01/2002	Prof.(a) Ed.Básica II - Educ. Especial Inclusiva
20 IOLANDA PEREIRA DO NASCIMENTO	324.876.538-09	19/12/1982	Prof.(a) Ed.Básica II - Educ. Especial Inclusiva
21 IRLEI LAURA DA SILVA	108.383.778-82	23/12/1967	Prof.(a) Ed.Básica II - Educ. Especial Inclusiva
22 ISABEL CRISTINA DE ALMEIDA FERNANDES	352.536.118-19	25/08/1979	Prof.(a) Ed.Básica II - Educ. Especial Inclusiva
23 IVONE FÁTIMA DE JESUS REPULLO	273.013.288-00	01/01/1978	Prof.(a) Ed.Básica II - Educ. Especial Inclusiva
24 IVONEIDE RODRIGUES DA SILVA FERRO	042.823.834-37	07/08/1979	Prof.(a) Ed.Básica II - Educ. Especial Inclusiva



Secretaria de Educação
Processo Seletivo - Educação 01/2021
Relação por salas - Data da Prova: 24/10/2021

EM JOSÉ DE OLIVEIRA SANTOS
Período: **TARDE**

Sala: 1

Nome	CPF	Data Nasc	Cargo
1 PRISCILA BERVOLLY LIMA QUIRINO	336.646.058-02	27/07/1985	Prof(a) Educ. Básica I
2 PRISCILA BRAILE	095.225.118-38	12/05/1974	Prof(a) Educ. Básica I
3 PRISCILA DA SILVA BELLINE	293.380.248-14	30/08/1980	Prof(a) Educ. Básica I
4 PRISCILA OLIVEIRA MORENO	304.077.728-98	05/01/1984	Prof(a) Educ. Básica I
5 PRISCILA ROBERTA SILVA DE CARVALHO	399.023.228-24	19/09/1991	Prof(a) Educ. Básica I
6 PRISCILA SANTOS DE ALBUQUERQUE	302.087.088-71	05/02/1983	Prof(a) Educ. Básica I
7 PRISCILA VILTON DA SILVA SOUZA	327.624.548-59	25/09/1983	Prof(a) Educ. Básica I
8 PRISCILLA DE OLIVEIRA ROSA TORRES	321.636.358-99	17/02/1983	Prof(a) Educ. Básica I
9 PRISCILLA PEREIRA SILVA COSTA	315.438.368-95	01/03/1983	Prof(a) Educ. Básica I
10 RACHEL KAROLYNA LEME SERRA MARTINS	497.447.248-89	20/12/1998	Prof(a) Educ. Básica I
11 RAFAEL MARQUES RIBEIRO	366.872.018-59	30/10/1986	Prof(a) Educ. Básica I
12 RAFAELA LIZAR VIGO	416.492.808-58	15/07/1993	Prof(a) Educ. Básica I
13 RAFAELA MAGDA REIS ANICETO COSTA	337.626.328-04	19/03/1986	Prof(a) Educ. Básica I
14 RAFAELLA BENTO DA SILVA	474.935.608-54	30/09/1999	Prof(a) Educ. Básica I
15 RAFAELLE CRISTAL LIMA DOS SANTOS	426.387.248-74	19/02/1996	Prof(a) Educ. Básica I
16 RAISSA DE CASSIA MESQUITA NUNES	497.993.878-76	25/06/1998	Prof(a) Educ. Básica I
17 RAISSA DOS SANTOS LIMA	448.131.198-32	08/09/1997	Prof(a) Educ. Básica I
18 RAISSA ROCHA SILVA	412.142.078-04	08/04/1992	Prof(a) Educ. Básica I
19 RAIZA DA SILVA GONÇALVES	421.118.478-44	27/08/1992	Prof(a) Educ. Básica I
20 RAPHAELA DE SOUZA BALBINO	352.184.458-78	12/06/1987	Prof(a) Educ. Básica I
21 RAQUEL PEREIRA DE JESUS FRANCO	349.615.728-37	15/08/1982	Prof(a) Educ. Básica I
22 RAQUEL PIRES CARVALHO	494.538.658-77	07/05/2000	Prof(a) Educ. Básica I
23 RAQUEL PRADO IBA	268.193.778-78	09/09/1975	Prof(a) Educ. Básica I
24 RAQUEL SILVA CARVALHO	386.407.458-46	02/09/1991	Prof(a) Educ. Básica I
25 REBECA FERREIRA CARVALHO SANTANA	407.879.838-10	03/09/1992	Prof(a) Educ. Básica I



Secretaria de Educação
Processo Seletivo - Educação 01/2021
Relação por salas - Data da Prova: 24/10/2021

EM JOSÉ DE OLIVEIRA SANTOS
Período: **TARDE**

Sala: 2

Nome	CPF	Data Nasc	Cargo
1 REBECCA ALVES SANTOS COSTA	413.906.708-05	08/06/1992	Prof(a) Educ. Básica I
2 REGINA MARIA DOS SANTOS	822.241.379-15	06/04/1971	Prof(a) Educ. Básica I
3 REGINALVA ALVES LIMA	302.501.798-81	06/01/1978	Prof(a) Educ. Básica I
4 RENANCI DA SILVA PEREIRA	515.691.245-15	17/01/1971	Prof(a) Educ. Básica I
5 RENATA APARECIDA DOS SANTOS	254.850.878-17	05/08/1976	Prof(a) Educ. Básica I
6 RENATA DE FÁTIMA FREDERICO	393.640.488-73	03/08/1990	Prof(a) Educ. Básica I
7 RENATA DE JESUS SAMPAIO	024.655.875-01	28/02/1987	Prof(a) Educ. Básica I
8 RENATA FORTES DE BAÍROS	421.883.028-26	27/03/1994	Prof(a) Educ. Básica I
9 RENATA GONÇALVES ARAÚJO SANTOS	388.528.848-66	21/03/1990	Prof(a) Educ. Básica I
10 RENATA LEITE HORA	348.142.038-29	01/06/1987	Prof(a) Educ. Básica I
11 RENATA PEREIRA DA SILVA BEMFICA	373.438.688-88	10/07/1984	Prof(a) Educ. Básica I
12 RENATA VITORINO	105.287.038-46	23/08/1974	Prof(a) Educ. Básica I
13 RENATA VIVEIROS NOGUEIRA CABRAL	318.270.668-30	29/09/1981	Prof(a) Educ. Básica I
14 RICARDO ALEXANDRE ASSUNÇÃO	299.580.748-77	02/08/1981	Prof(a) Educ. Básica I
15 RICARDO GONÇALVES NETO	229.248.198-73	06/05/1987	Prof(a) Educ. Básica I
16 RISOCLEIDE MOURA DA SILVA	367.045.008-47	04/07/1982	Prof(a) Educ. Básica I
17 RITA DE CASSIA DE OLIVEIRA MOURA DOS SANTOS	329.111.918-54	26/09/1981	Prof(a) Educ. Básica I
18 RITA DE CÁSSIA ANDRADE OLIVEIRA SILVA	307.044.828-35	13/04/1980	Prof(a) Educ. Básica I
19 RITA DE CÁSSIA BEZERRA	385.236.818-92	28/12/1994	Prof(a) Educ. Básica I
20 RITA DE CÁSSIA PIMENTEL LINS	302.511.208-56	18/03/1981	Prof(a) Educ. Básica I
21 ROBERTA DE CASTRO PIRES	316.321.958-60	20/02/1983	Prof(a) Educ. Básica I
22 ROBERTA MONTEIRO DA SILVA	229.240.648-99	05/02/1987	Prof(a) Educ. Básica I
23 RODRIGO ALVES DE LIMA	276.282.178-93	22/09/1978	Prof(a) Educ. Básica I
24 RODRIGO PROENÇA RICARDO	885.329.411-68	20/10/1980	Prof(a) Educ. Básica I
25 RONALDO SANTANA NEVES	406.865.288-08	26/01/1992	Prof(a) Educ. Básica I



Secretaria de Educação
Processo Seletivo - Educação 01/2021
Relação por salas - Data da Prova: 24/10/2021

EM JOSÉ DE OLIVEIRA SANTOS
Período: **TARDE**

Sala: 3

Nome	CPF	Data Nasc	Cargo
1 RONALDO SILVIO DOS SANTOS	027.548.628-11	02/06/1963	Prof(a) Educ. Básica I
2 ROSA MARIA VASCONCELOS BRANDAO	040.288.743-46	27/03/1989	Prof(a) Educ. Básica I
3 ROSANA GUIMARÃES BARROS	267.338.178-37	06/05/1979	Prof(a) Educ. Básica I
4 ROSANA ORTEGA DE MORAIS TOBIAS	299.026.638-00	04/02/1982	Prof(a) Educ. Básica I
5 ROSANGELA APARECIDA DA ROSA	058.132.726-82	22/09/1981	Prof(a) Educ. Básica I
6 ROSANGELA ARAUJO DOS SANTOS	065.775.548-62	21/02/1965	Prof(a) Educ. Básica I
7 ROSANIA MARIA DE MELO	388.337.354-00	06/05/1965	Prof(a) Educ. Básica I
8 ROSELI HILÁRIO MARTINS ANGELO	100.582.988-86	28/01/1967	Prof(a) Educ. Básica I
9 ROSELI PEREIRA HIPOLITO	169.142.618-06	29/10/1970	Prof(a) Educ. Básica I
10 ROSELY OLIVEIRA POSSA	248.764.148-74	09/03/1966	Prof(a) Educ. Básica I
11 ROSEMARY FERREIRA DA SILVA	321.080.198-39	18/10/2003	Prof(a) Educ. Básica I
12 ROSEMEIRE ALVES BULGARELLI PEREIRA	324.010.218-84	02/01/1983	Prof(a) Educ. Básica I
13 ROSEMEIRE AMARAL DOMINGUES DOS SANTOS	324.784.758-80	28/01/1985	Prof(a) Educ. Básica I
14 ROSEMEIRE FÁTIMA FERREIRA DE SOUZA	267.340.828-22	14/10/1976	Prof(a) Educ. Básica I
15 ROSENEIDE AUGUSTO DE OLIVEIRA	292.873.938-69	13/08/1981	Prof(a) Educ. Básica I
16 ROSICLÉIA SOUZA DIAS	005.732.628-86	15/02/1981	Prof(a) Educ. Básica I
17 ROSIENTE SILVA DE VASCONCELOS	299.978.858-48	01/05/1973	Prof(a) Educ. Básica I
18 ROSILANE PEREIRA SILVA DE JESUS	420.400.688-48	29/12/1991	Prof(a) Educ. Básica I
19 ROSILEIDE GUIMARÃES PINO LOPES	314.459.908-57	04/05/1980	Prof(a) Educ. Básica I
20 ROSIMAR GUIMARÃES DOS SANTOS	267.341.708-70	15/01/1978	Prof(a) Educ. Básica I
21 ROSINEIDE SOUSA MUNIZ	050.078.338-04	24/11/1987	Prof(a) Educ. Básica I
22 ROSÂNGELA RODRIGUES OLIVEIRA ROLA	275.265.548-74	04/11/1977	Prof(a) Educ. Básica I
23 RUANA CONCEIÇÃO ATANÁZIO	041.874.535-80	11/09/2021	Prof(a) Educ. Básica I
24 RUBIA CRISTINA DE SOUZA REIS	349.103.158-37	22/04/1987	Prof(a) Educ. Básica I
25 RUTH MARIA GOULART	070.248.728-62	05/12/1967	Prof(a) Educ. Básica I



Secretaria de Educação
Processo Seletivo - Educação 01/2021
Relação por salas - Data da Prova: 24/10/2021

EM JOSÉ DE OLIVEIRA SANTOS
Período: **TARDE**

Sala: 4

Nome	CPF	Data Nasc	Cargo
1 SABRINA CORREA RONG	354.251.888-38	20/07/1982	Prof(a) Educ. Básica I
2 SABRINA DUARTE NORONHA	453.865.348-10	12/09/1996	Prof(a) Educ. Básica I

3	SABRINA ZARMATI RAMOS	284.064.028-73	06/10/1979	Prof(a) Educ. Básica I
4	SAMANTA COSTA MOURÃO COELHO	228.450.808-16	01/03/1986	Prof(a) Educ. Básica I
5	SANDRA CORDEIRO DA CONCEIÇÃO	268.913.428-48	06/06/1976	Prof(a) Educ. Básica I
6	SANDRA CRISTINA ALMEIDA LANARO	289.386.108-37	02/08/1979	Prof(a) Educ. Básica I
7	SANDRA MARCONI PADIAL	102.965.028-47	03/09/1967	Prof(a) Educ. Básica I
8	SANDRA REGINA MANIAS BALDO	043.514.128-79	10/07/1962	Prof(a) Educ. Básica I
9	SANDRA TABAJARA RAMOS DE SOUZA	197.542.878-13	18/05/1974	Prof(a) Educ. Básica I
10	SARA ELYSA DANTAS SOUZA	465.394.398-22	14/01/1998	Prof(a) Educ. Básica I
11	SARA JANE COSTA FERNANDES	388.982.988-03	30/05/1990	Prof(a) Educ. Básica I
12	SARA NUNES DA SILVA	431.998.338-61	04/04/1996	Prof(a) Educ. Básica I
13	SARAH LETICIA BARCELOS OLIVEIRA PRADO	484.388.238-07	04/08/1998	Prof(a) Educ. Básica I
14	SARAH NASCIMENTO PONCIANO	455.525.668-90	16/02/1998	Prof(a) Educ. Básica I
15	SARAH SOUSA DA SILVA	525.935.828-71	17/12/2002	Prof(a) Educ. Básica I
16	SERGIO PRADO JARDIM	186.704.428-50	13/05/1976	Prof(a) Educ. Básica I
17	SHEILA DE ALMEIDA	288.143.258-12	06/02/1982	Prof(a) Educ. Básica I
18	SHEILA SANTOS DE ARAÚJO BATISTA	307.021.228-07	22/06/1982	Prof(a) Educ. Básica I
19	SHIRLA NAZARETH DE LANA MOCHIZUKE	055.194.598-65	26/12/1981	Prof(a) Educ. Básica I
20	SHIRLEI LEITE DE CAMARGO	104.305.648-30	27/06/1967	Prof(a) Educ. Básica I
21	SHIRLEY DA SILVA PAIXÃO FERREIRA	097.912.208-24	28/07/1971	Prof(a) Educ. Básica I
22	SHIRLEY MENDES DA SILVA	517.469.053-87	22/04/1976	Prof(a) Educ. Básica I
23	SHIRLEY NATALINA DE QUEIROZ SILVA	277.401.018-77	06/03/1978	Prof(a) Educ. Básica I
24	SIDNEY APARECIDO PONTES DE LIMA FRANCO	309.736.678-42	14/04/1982	Prof(a) Educ. Básica I
25	SILVANA APARECIDA FRANCISCO	051.255.878-77	11/04/1962	Prof(a) Educ. Básica I



Secretaria de Educação
Processo Seletivo - Educação 01/2021
Relação por salas - Data da Prova: 24/10/2021

EM JOSÉ DE OLIVEIRA SANTOS
Período: **TARDE**

Sala: 5

Nome	CPF	Data Nasc	Cargo
1	SILVANA MARTINS DOS SANTOS	030.327.295-30	15/10/1986 Prof(a) Educ. Básica I
2	SILVANA VILAR DE SOUZA	364.002.108-81	18/10/1987 Prof(a) Educ. Básica I
3	SILVIA CRISTINA VASCONCELOS SAMPAIO	370.228.968-28	08/04/1989 Prof(a) Educ. Básica I
4	SILVIA DA SILVA LIMA	213.010.078-38	08/12/1979 Prof(a) Educ. Básica I
5	SIMONE DA SILVA	220.934.398-40	22/07/1975 Prof(a) Educ. Básica I
6	SIMONE FLAMBORY DE MORAES AZEVEDO	077.485.628-90	20/03/1966 Prof(a) Educ. Básica I
7	SIMONE LOTITO DE OLIVEIRA	139.102.238-69	13/04/1971 Prof(a) Educ. Básica I
8	SIMONE MADEIRA DIAS DE BARROS DE MELO	275.577.418-54	24/03/1976 Prof(a) Educ. Básica I
9	SIMONE MOREIRA DOS SANTOS	335.256.198-20	15/03/1987 Prof(a) Educ. Básica I
10	SOLANGE NOBREGA GODINHO CURSINO	088.678.238-41	17/01/1967 Prof(a) Educ. Básica I
11	SONIA VIEIRA DO NASCIMENTO SOUZA	286.233.088-40	28/12/1979 Prof(a) Educ. Básica I
12	SOPHIA MAUGER CAMPOS	314.217.658-61	21/11/1982 Prof(a) Educ. Básica I
13	STEFANI DOSREIS TOLEDO	364.286.738-35	31/05/1989 Prof(a) Educ. Básica I
14	SUELLEN BARBARA RODRIGUES FLORIANO	367.347.868-03	02/01/1989 Prof(a) Educ. Básica I
15	SUELLEN MIRANDA FELIPE	323.314.708-20	05/03/1987 Prof(a) Educ. Básica I
16	SUELY MARIA DE SOUSA SANTOS	014.952.147-29	10/01/1975 Prof(a) Educ. Básica I
17	SULAMITA DIAS DOS SANTOS	277.858.038-70	07/01/1980 Prof(a) Educ. Básica I
18	SUZANA LEITE	156.410.258-01	30/09/1970 Prof(a) Educ. Básica I
19	SÉRGIO LINO DO NASCIMENTO	162.378.268-66	15/07/1973 Prof(a) Educ. Básica I
20	SÍLVIA DE SIQUEIRA MIRANDA DA SILVA	224.441.028-51	14/06/1981 Prof(a) Educ. Básica I
21	SÔNIA SILVA DO NASCIMENTO	249.991.938-84	20/09/1973 Prof(a) Educ. Básica I
22	SÔNIA VARGA DE SOBRAL	075.767.588-30	23/09/1967 Prof(a) Educ. Básica I
23	TACIANE ARRUDA DE ALMEIDA	298.252.138-50	20/04/1982 Prof(a) Educ. Básica I
24	TACIANE BRAULIO DOS SANTOS	400.714.318-88	18/12/1990 Prof(a) Educ. Básica I
25	TAINÁ URQUIZA FAGUNDES	338.186.198-08	09/11/1986 Prof(a) Educ. Básica I



Secretaria de Educação
Processo Seletivo - Educação 01/2021
Relação por salas - Data da Prova: 24/10/2021

EM JOSÉ DE OLIVEIRA SANTOS
Período: **TARDE**

Sala: 6

Nome	CPF	Data Nasc	Cargo
1	TAIS DE GODOY FERREIRA	371.426.278-40	19/12/1988 Prof(a) Educ. Básica I
2	TAIS SERRA SANTIAGO	318.992.378-79	01/09/1983 Prof(a) Educ. Básica I
3	TAIZA FERNANDES DE OLIVEIRA NUNES	389.020.548-88	29/07/1991 Prof(a) Educ. Básica I
4	TALITA RODRIGUES DA SILVA	342.722.848-78	07/07/1987 Prof(a) Educ. Básica I
5	TALYTA FERNANDA DE ALMEIDA	342.276.468-20	22/05/1986 Prof(a) Educ. Básica I
6	TAMARA CIBELE DA SILVA BARBOSA	365.497.258-60	21/03/1988 Prof(a) Educ. Básica I
7	TAMIRIS RODRIGUES DOS SANTOS	455.928.718-05	16/11/1995 Prof(a) Educ. Básica I
8	TAMIRIS DOS SANTOS REIS MORAES	353.747.248-00	20/11/1987 Prof(a) Educ. Básica I

9	TAMIRIS HELENA ANDRADE SILVA	385.571.028-79	13/11/1989 Prof(a) Educ. Básica I
10	TAMIÉ MARTINS MONTEIRO ALBERANI	324.524.508-47	11/02/1983 Prof(a) Educ. Básica I
11	TANIA DUBOVICKY LETTMANN	344.119.818-23	12/11/1986 Prof(a) Educ. Básica I
12	TATIANA BARRETO DE MORAES	370.463.008-01	24/05/1988 Prof(a) Educ. Básica I
13	TATIANA DA SILVA FERREIRA	306.953.368-00	12/04/1982 Prof(a) Educ. Básica I
14	TATIANA MARGÁRIA ANDRADE	280.417.258-99	14/06/1979 Prof(a) Educ. Básica I
15	TATIANE APARECIDA PERLI GUERRA	405.443.648-05	27/09/1991 Prof(a) Educ. Básica I
16	TATIANE AURELIANO SIMONI	181.792.068-58	09/12/1977 Prof(a) Educ. Básica I
17	TATIANE DOS SANTOS GARCIA	299.540.738-17	31/08/1980 Prof(a) Educ. Básica I
18	TATIANE PORPINO COELHO DA SILVA	227.146.808-60	06/07/1979 Prof(a) Educ. Básica I
19	TATIANE SILVA DE AMORIM	440.910.618-00	15/09/1997 Prof(a) Educ. Básica I
20	TEREZA CRISTINA RODRIGUES SILVA	291.741.298-48	22/02/1980 Prof(a) Educ. Básica I
21	THAIS ANDREA ROSA LEITE	108.584.558-38	19/12/1967 Prof(a) Educ. Básica I
22	THAIS DE PAIVA PAULINO	417.117.408-29	06/03/1995 Prof(a) Educ. Básica I
23	THAIS HELENA DE MATTOS PASSOS	307.837.588-98	21/10/1982 Prof(a) Educ. Básica I
24	THAIS PORTO NOVOA	121.476.188-70	01/06/1972 Prof(a) Educ. Básica I
25	THAIS PRADO SANTOS MATOS	368.865.788-80	12/02/1988 Prof(a) Educ. Básica I



Secretaria de Educação
Processo Seletivo - Educação 01/2021
Relação por salas - Data da Prova: 24/10/2021

EM JOSÉ DE OLIVEIRA SANTOS
Período: **TARDE**

Sala: 7

Nome	CPF	Data Nasc	Cargo
1	THAIS VIEIRA AMANCIO	455.883.728-32	25/06/1997 Prof(a) Educ. Básica I
2	THALITA DUARTE OLIVEIRA	423.127.598-02	27/08/1995 Prof(a) Educ. Básica I
3	THALITA MENEZES VITOR DE LIMA	436.135.648-31	02/12/1994 Prof(a) Educ. Básica I
4	THAMIRIS PEREIRA CAMILO	425.045.488-69	05/08/1994 Prof(a) Educ. Básica I
5	THAMIRIS MARIA DA SILVA	468.729.918-01	30/11/1997 Prof(a) Educ. Básica I
6	THAYS OLIVEIRA DE SOUZA	048.346.703-09	13/06/1991 Prof(a) Educ. Básica I
7	THÁBATA MILENA SANTANA DA SILVA	476.528.238-46	08/12/1998 Prof(a) Educ. Básica I
8	VALDIRENE BAZILIO GARCIA	255.380.278-13	13/10/1971 Prof(a) Educ. Básica I
9	VANDERLEIA MARINHO DA SILVA	025.415.534-04	25/07/1970 Prof(a) Educ. Básica I
10	VANESSA APARECIDA SANTOS SANTANA VERONEZE	351.809.408-42	15/01/1988 Prof(a) Educ. Básica I
11	VANESSA GOES BELO DIAS	251.940.428-09	20/02/1976 Prof(a) Educ. Básica I
12	VANESSA LIMA	345.149.428-04	12/02/1987 Prof(a) Educ. Básica I
13	VANESSA PATRICIA NISIYAMAMOTO	247.575.388-98	12/06/1975 Prof(a) Educ. Básica I
14	VANESSA PINHEIRO PINOTTI DE ARAÚJO	227.642.288-21	15/07/1982 Prof(a) Educ. Básica I
15	VANESSA PRADO SINGORINI	160.476.558-58	28/02/1973 Prof(a) Educ. Básica I
16	VANESSA RIBEIRO GONÇALVES DA SILVA	292.696.238-07	14/01/1980 Prof(a) Educ. Básica I
17	VANESSA RODRIGUES PINTO	305.629.548-30	18/12/1981 Prof(a) Educ. Básica I
18	VANESSA ROSIRES IZIDORO DA SILVA	284.103.308-22	24/08/1979 Prof(a) Educ. Básica I
19	VANIA RENATA REIS	126.835.658-10	05/05/1971 Prof(a) Educ. Básica I
20	VANUSIA CUNHA POSSIDONIO	025.472.378-06	14/05/1964 Prof(a) Educ. Básica I
21	VERONICA VIEIRA DE MELO	380.332.398-32	12/05/1987 Prof(a) Educ. Básica I
22	VICTÓRIA MARIA SILVA ALVES	433.728.658-63	12/08/1994 Prof(a) Educ. Básica I
23	VILMAR SOARES DUARTE	279.614.968-40	26/02/1977 Prof(a) Educ. Básica I
24	VILSON JOSÉ PAIXÃO	061.411.238-99	20/11/1964 Prof(a) Educ. Básica I
25	VINIÚS DO NASCIMENTO DIAS	228.831.108-83	10/10/1995 Prof(a) Educ. Básica I



Secretaria de Educação
Processo Seletivo - Educação 01/2021
Relação por salas - Data da Prova: 24/10/2021

EM JOSÉ DE OLIVEIRA SANTOS
Período: **TARDE**

Sala: 8

Nome	CPF	Data Nasc	Cargo
1	VIRGINIA APARECIDA SATO	169.652.468-71	20/06/1975 Prof(a) Educ. Básica I
2	VITÓRIA GRACIA MARTINEZ	425.625.268-13	15/10/1996 Prof(a) Educ. Básica I
3	VITÓRIA MARIA SILVA ARAUJO	435.520.818-44	04/04/2000 Prof(a) Educ. Básica I
4	VITÓRIA OLIVEIRA DE CARVALHO	516.254.228-81	14/11/2000 Prof(a) Educ. Básica I
5	VIVIAN DE AGUIAR SILVA	333.576.878-79	10/02/1986 Prof(a) Educ. Básica I
6	VIVIAN DE ARAUJO LIMA	357.194.918-80	10/01/1989 Prof(a) Educ. Básica I
7	VIVIANE AGOSTINHO DE FONTES	096.318.484-93	13/02/1993 Prof(a) Educ. Básica I
8	VIVIANE AMARAL ALVES	016.907.425-00	04/11/1984 Prof(a) Educ. Básica I
9	VIVIANE BASILIO DE CAMPOS DIAS SILVA	299.985.488-96	02/10/1981 Prof(a) Educ. Básica I
10	VIVIANE MATEUS PORTO MENDES	273.513.098-33	20/01/1980 Prof(a) Educ. Básica I
11	VIVIANI GUEDES DE ANDRADE SANTOS	277.749.218-26	29/12/1978 Prof(a) Educ. Básica I
12	VÂNIA BAPTISTA CRUZ	131.952.978-09	27/06/1970 Prof(a) Educ. Básica I

13 VÂNIA MARIA ALVES CAVALCANTE FERNANDEZ	442.973.353-87	10/10/1971	Prof(a) Educ. Básica I
14 VÂNIA RIBEIRO MARIA	335.123.118-06	09/06/1982	Prof(a) Educ. Básica I
15 WALÉRIA MATEUS DA SILVA	369.605.808-46	16/10/1989	Prof(a) Educ. Básica I
16 WELLINGTON SILVA CORRÊA	414.512.438-39	04/04/1992	Prof(a) Educ. Básica I
17 WESLEY VAZ MARTINS	014.858.246-05	13/07/1985	Prof(a) Educ. Básica I
18 WILLIAM SAMUEL DOS SANTOS	432.043.988-03	15/10/1997	Prof(a) Educ. Básica I
19 YARA PEREIRA RAMOS MENEZES	268.925.038-10	23/10/1975	Prof(a) Educ. Básica I
20 YSABEL SÁ VIEIRA	425.593.128-32	19/06/1998	Prof(a) Educ. Básica I



Secretaria de Educação
Processo Seletivo - Educação 01/2021
Relação por salas - Data da Prova: 24/10/2021

EM GENÉSIO SEBASTIÃO DOS SANTOS
Período: **MANHÃ**

Sala: 1

Nome	CPF	Data Nasc	Cargo
1 JAILDE FERNANDES PINHEIRO LEÃO	350.746.508-60	23/08/1978	Prof.(a) Ed.Básica II - Educ. Especial Inclusiva
2 JANAINA DE SOUZA NOGUEIRA	282.713.468-30	11/11/1977	Prof.(a) Ed.Básica II - Educ. Especial Inclusiva
3 JANAINA RENEY RODRIGUES	189.218.628-46	25/11/1977	Prof.(a) Ed.Básica II - Educ. Especial Inclusiva
4 JECIOMARA ROSA MARTINS	328.425.838-84	15/12/1984	Prof.(a) Ed.Básica II - Educ. Especial Inclusiva
5 JOANA APARECIDA LOPES DO AMARAL	339.779.838-81	24/03/1983	Prof.(a) Ed.Básica II - Educ. Especial Inclusiva
6 JOELMA GOMES PINHEIRO	027.789.558-79	19/01/1978	Prof.(a) Ed.Básica II - Educ. Especial Inclusiva
7 JOELMA OLIVEIRA SANTOS	925.622.805-04	10/12/1978	Prof.(a) Ed.Básica II - Educ. Especial Inclusiva
8 JOSIENE DE JESUS SILVA IZIDORO	905.147.345-15	10/08/1976	Prof.(a) Ed.Básica II - Educ. Especial Inclusiva
9 JOSÉ WILSON DE JESUS	951.540.005-87	27/09/0197	Prof.(a) Ed.Básica II - Educ. Especial Inclusiva
10 JOÃO VICTOR NORMANDO DE OLIVEIRA	476.087.508-55	07/03/1998	Prof.(a) Ed.Básica II - Educ. Especial Inclusiva
11 JULIANA BIO SANTOS	277.810.918-84	31/07/1979	Prof.(a) Ed.Básica II - Educ. Especial Inclusiva
12 JULIANA SALES DOS SANTOS	377.995.148-76	12/07/1988	Prof.(a) Ed.Básica II - Educ. Especial Inclusiva
13 JUNIOR APARECIDO DOS SANTOS	163.181.438-90	19/12/1973	Prof.(a) Ed.Básica II - Educ. Especial Inclusiva
14 KARINA MEIRELLES RAMOS FERNANDES	293.857.898-99	23/02/1976	Prof.(a) Ed.Básica II - Educ. Especial Inclusiva
15 KARLA FERNANDA DE CAMPOS RIBEIRO HABU	368.150.198-02	13/04/1987	Prof.(a) Ed.Básica II - Educ. Especial Inclusiva
16 KELLY CRISTINE SILVA DO NASCIMENTO	375.822.288-55	17/11/1988	Prof.(a) Ed.Básica II - Educ. Especial Inclusiva
17 KELLY LEITE DE ANDRADE VENÂNCIO DE PINHO VICENTE	296.315.678-26	09/06/1982	Prof.(a) Ed.Básica II - Educ. Especial Inclusiva
18 LAUCIDES AQUINO BISPO DOS SANTOS	557.362.895-04	06/11/1970	Prof.(a) Ed.Básica II - Educ. Especial Inclusiva
19 LAYANE FERREIRA CAMARGO SILVA	437.313.798-64	18/11/1994	Prof.(a) Ed.Básica II - Educ. Especial Inclusiva
20 LEANDRO CESAR DO NASCIMENTO SILVA	311.789.358-09	14/04/1984	Prof.(a) Ed.Básica II - Educ. Especial Inclusiva
21 LEANDRO SILVA PEREIRA	607.516.673-40	02/04/1991	Prof.(a) Ed.Básica II - Educ. Especial Inclusiva
22 LEIDEMILLA DIAS SANTANA	276.968.888-03	21/11/1976	Prof.(a) Ed.Básica II - Educ. Especial Inclusiva
23 LEILA CRISTINA DIAS	300.661.268-00	27/03/1981	Prof.(a) Ed.Básica II - Educ. Especial Inclusiva
25 LEONICE MARIA BERGONSI	588.208.849-68	24/07/1965	Prof.(a) Ed.Básica II - Educ. Especial Inclusiva



Secretaria de Educação
Processo Seletivo - Educação 01/2021
Relação por salas - Data da Prova: 24/10/2021

EM GENÉSIO SEBASTIÃO DOS SANTOS
Período: **MANHÃ**

Sala: 2

Nome	CPF	Data Nasc	Cargo
1 LETICIA ARAUJO SANTOS	439.497.578-64	02/10/1996	Prof.(a) Ed.Básica II - Educ. Especial Inclusiva
2 LIDIANE CRISTINA DE SOUSA BATISTA ZANETTI	343.608.398-47	30/07/1986	Prof.(a) Ed.Básica II - Educ. Especial Inclusiva
3 LILIAN LACERRA	168.138.008-09	28/03/1973	Prof.(a) Ed.Básica II - Educ. Especial Inclusiva
4 LIZANDRA MARIA SILVA ALVES	483.177.048-58	19/03/1997	Prof.(a) Ed.Básica II - Educ. Especial Inclusiva
5 LORIS ALMEIDA LIMA	455.761.388-80	21/07/1996	Prof.(a) Ed.Básica II - Educ. Especial Inclusiva
6 LUANA DE SOUZA TIBERIO	331.017.598-70	21/12/1984	Prof.(a) Ed.Básica II - Educ. Especial Inclusiva
7 LUANA JACQUES DA SILVA	358.690.818-07	17/11/1986	Prof.(a) Ed.Básica II - Educ. Especial Inclusiva
8 LUCIA MARIA VARANDA LEITE	175.996.048-98	21/08/1969	Prof.(a) Ed.Básica II - Educ. Especial Inclusiva
9 LUCIANA GREGÓRIO DA SILVA	274.824.668-35	02/08/1978	Prof.(a) Ed.Básica II - Educ. Especial Inclusiva
10 LUCIANA HELENA BORGES GALVAO	296.443.398-43	24/05/1981	Prof.(a) Ed.Básica II - Educ. Especial Inclusiva
11 LUCIANA OLIVEIRA SANTOS DA SILVA	251.914.948-57	22/12/1974	Prof.(a) Ed.Básica II - Educ. Especial Inclusiva
12 LUCIANO ALMEIDA PRATES	040.554.656-45	15/11/1980	Prof.(a) Ed.Básica II - Educ. Especial Inclusiva
13 LUCIENE CRISTINA TOROK	140.636.078-36	07/11/1970	Prof.(a) Ed.Básica II - Educ. Especial Inclusiva
14 LUCIENE SOUZA DOS SANTOS	322.889.478-96	04/01/1984	Prof.(a) Ed.Básica II - Educ. Especial Inclusiva
15 LUCILÉIA RAMOS VIEIRA	389.449.048-98	08/03/1991	Prof.(a) Ed.Básica II - Educ. Especial Inclusiva

16 LUZIA LEANDRO	169.563.888-39	29/05/1969	Prof.(a) Ed.Básica II - Educ. Especial Inclusiva
17 MARCIA ANDREA DO NASCIMENTO	199.458.068-23	11/12/1969	Prof.(a) Ed.Básica II - Educ. Especial Inclusiva
18 MARIA ALICE PORFIRIO DA SILVA	061.459.468-57	05/04/1964	Prof.(a) Ed.Básica II - Educ. Especial Inclusiva
19 MARIA APARECIDA BARBOSA DE JESUS	305.061.168-59	05/12/1977	Prof.(a) Ed.Básica II - Educ. Especial Inclusiva
20 MARIA APARECIDA CHAVES PRATES	097.924.038-76	13/05/1974	Prof.(a) Ed.Básica II - Educ. Especial Inclusiva
21 MARIA DE FÁTIMA LEITE SANTOS	250.903.248-83	24/11/1975	Prof.(a) Ed.Básica II - Educ. Especial Inclusiva
22 MARIA DE FÁTIMA DA SILVA MELO	271.755.358-48	14/03/1977	Prof.(a) Ed.Básica II - Educ. Especial Inclusiva
23 MARIA DE FÁTIMA DIONISIO OLIVEIRA	121.296.128-57	15/07/1970	Prof.(a) Ed.Básica II - Educ. Especial Inclusiva
24 MARIA EDILEUZA DA CUNHA SANTOS	067.176.108-08	28/07/1963	Prof.(a) Ed.Básica II - Educ. Especial Inclusiva
25 MARIA GORETH MACHADO DE OLIVEIRA	588.700.782-20	23/08/1975	Prof.(a) Ed.Básica II - Educ. Especial Inclusiva



Secretaria de Educação
Processo Seletivo - Educação 01/2021
Relação por salas - Data da Prova: 24/10/2021

EM GENÉSIO SEBASTIÃO DOS SANTOS
Período: **MANHÃ**

Sala: 3

Nome	CPF	Data Nasc	Cargo
1 MARIA JÚLIA DE OLIVEIRA MARCIANO	060.247.538-45	19/07/1961	Prof.(a) Ed.Básica II - Educ. Especial Inclusiva
2 MARIA MAGRE ANDREOLLI	163.222.528-01	10/05/1968	Prof.(a) Ed.Básica II - Educ. Especial Inclusiva
3 MARIA TAIZA TRENCH SIQUEIRA VILELA	398.848.928-06	04/07/1992	Prof.(a) Ed.Básica II - Educ. Especial Inclusiva
4 MARIA VITÓRIA BENTO E SILVA	254.230.488-26	09/04/1973	Prof.(a) Ed.Básica II - Educ. Especial Inclusiva
5 MARIANA DA CONCEICAO FERNANDES	230.328.488-06	03/12/1989	Prof.(a) Ed.Básica II - Educ. Especial Inclusiva
6 MARIANA MOREIRA DE MENDONÇA CASTRO	272.230.748-09	03/01/1981	Prof.(a) Ed.Básica II - Educ. Especial Inclusiva
7 MARINA CRISTINA REIS BARBOSA	348.671.238-11	10/07/1975	Prof.(a) Ed.Básica II - Educ. Especial Inclusiva
8 MARISSOL MIRANDA DE SOUZA	032.992.088-85	07/04/1966	Prof.(a) Ed.Básica II - Educ. Especial Inclusiva
9 MARLI CORRÊA DA CUNHA DE CAMPOS	304.657.058-98	26/05/1980	Prof.(a) Ed.Básica II - Educ. Especial Inclusiva
10 MAYRA CRISTINA GUEDES DE OLIVEIRA SILVA	392.449.918-70	28/12/1990	Prof.(a) Ed.Básica II - Educ. Especial Inclusiva
11 MICHELE SACRAMENTO DUARTE	291.685.908-06	22/06/1982	Prof.(a) Ed.Básica II - Educ. Especial Inclusiva
12 MICHELE SILVA DE OLIVEIRA	345.738.498-31	17/04/1985	Prof.(a) Ed.Básica II - Educ. Especial Inclusiva
13 MICHELLE MARCHI PEREIRA	319.340.528-09	28/09/1984	Prof.(a) Ed.Básica II - Educ. Especial Inclusiva
14 MICHELLE REIS	310.726.968-94	14/11/1982	Prof.(a) Ed.Básica II - Educ. Especial Inclusiva
15 MIRIAN BIGÃO MORETTI	058.198.938-40	02/07/1965	Prof.(a) Ed.Básica II - Educ. Especial Inclusiva
16 MÔNICA ARAÚJO OLIVEIRA NEL	359.914.098-70	21/09/1989	Prof.(a) Ed.Básica II - Educ. Especial Inclusiva
17 MÔNICA CRISTINA ALVES DE FREITAS	275.416.568-63	09/02/1978	Prof.(a) Ed.Básica II - Educ. Especial Inclusiva
18 NATASHA VIRGÍNIA DE JESUS	346.870.368-64	07/11/1984	Prof.(a) Ed.Básica II - Educ. Especial Inclusiva
19 NATHALIA DE ALMEIDA XAVIER	466.650.708-67	25/12/1996	Prof.(a) Ed.Básica II - Educ. Especial Inclusiva
20 NEILANE CARMO SANTOS	310.377.528-80	04/06/1984	Prof.(a) Ed.Básica II - Educ. Especial Inclusiva
21 NICEIA FERREIRA	183.401.398-43	16/02/1974	Prof.(a) Ed.Básica II - Educ. Especial Inclusiva
22 NICOLLY ROSA SANTOS	483.230.298-80	06/02/1997	Prof.(a) Ed.Básica II - Educ. Especial Inclusiva
23 PATRÍCIA DA SILVA LOBO	249.690.618-82	15/01/1975	Prof.(a) Ed.Básica II - Educ. Especial Inclusiva
24 PATRÍCIA DE JESUS BALDAIA	340.513.038-70	17/03/1987	Prof.(a) Ed.Básica II - Educ. Especial Inclusiva
25 PAULA CRISTINA DE SOUSA MIRANDA	337.795.328-08	03/04/1987	Prof.(a) Ed.Básica II - Educ. Especial Inclusiva



Secretaria de Educação
Processo Seletivo - Educação 01/2021
Relação por salas - Data da Prova: 24/10/2021

EM GENÉSIO SEBASTIÃO DOS SANTOS
Período: **MANHÃ**

Sala: 4

Nome	CPF	Data Nasc	Cargo
1 PAULO SÉRGIO FERREIRA DE FARIA VAGLIENGO	063.181.178-81	18/11/1964	Prof.(a) Ed.Básica II - Educ. Especial Inclusiva
2 PRISCILA AOKI ALVES	334.472.968-36	29/12/1983	Prof.(a) Ed.Básica II - Educ. Especial Inclusiva
3 PRISCILA DA SILVA NOGUEIRA	344.206.518-65	08/02/1985	Prof.(a) Ed.Básica II - Educ. Especial Inclusiva
4 PRISCILA FERREIRA DE SOUZA MACEDO	302.086.478-05	21/09/1981	Prof.(a) Ed.Básica II - Educ. Especial Inclusiva
5 PRISCILA VILTON DA SILVA SOUZA	327.624.548-59	25/09/1983	Prof.(a) Ed.Básica II - Educ. Especial Inclusiva
6 PRISCILLA OLIVEIRA DE FIGUEIREDO	307.275.198-67	19/10/1981	Prof.(a) Ed.Básica II - Educ. Especial Inclusiva
7 RAFAELA CALEGARI	223.163.418-02	11/04/1983	Prof.(a) Ed.Básica II - Educ. Especial Inclusiva
8 RAFAELA MAGDA REIS ANICETO COSTA	337.626.328-04	19/03/1986	Prof.(a) Ed.Básica II - Educ. Especial Inclusiva
9 RAQUEL PEREIRA DE JESUS FRANCO	349.615.728-37	15/08/1982	Prof.(a) Ed.Básica II - Educ. Especial Inclusiva

10	REGIANE CRISTINA LAURENTE RENZI	268.194.128-86	11/12/1976	Prof.(a) Ed.Básica II - Educ. Especial Inclusiva
11	RENATA ALVES CARNEIRO DA SILVA	342.029.238-47	28/03/1987	Prof.(a) Ed.Básica II - Educ. Especial Inclusiva
12	RENATA APARECIDA DOS SANTOS	254.850.878-17	05/08/1976	Prof.(a) Ed.Básica II - Educ. Especial Inclusiva
13	RENATA ESPOSITO RIBEIRO	353.638.898-11	04/04/1986	Prof.(a) Ed.Básica II - Educ. Especial Inclusiva
14	RENATA GRAZIELE GARCIA	383.430.368-24	23/09/1987	Prof.(a) Ed.Básica II - Educ. Especial Inclusiva
15	RENATA PEREIRA DA SILVA BEMFICA	373.438.888-88	10/07/1987	Prof.(a) Ed.Básica II - Educ. Especial Inclusiva
16	RICARDO GONÇALVES NETO	229.248.198-73	24/05/1987	Prof.(a) Ed.Básica II - Educ. Especial Inclusiva
17	ROSANGELA ARAUJO DIAS	169.605.718-39	19/08/1973	Prof.(a) Ed.Básica II - Educ. Especial Inclusiva
18	ROSANGELA ARAUJO DOS SANTOS	065.775.548-62	21/02/1965	Prof.(a) Ed.Básica II - Educ. Especial Inclusiva
19	ROSANIA MARIA DE MELO	388.337.354-00	06/05/1965	Prof.(a) Ed.Básica II - Educ. Especial Inclusiva
20	ROSICLAUDIA LEITE DA SILVA TRINDADE	008.055.144-06	15/06/1978	Prof.(a) Ed.Básica II - Educ. Especial Inclusiva
21	RUBIA CRISTINA DE SOUZA REIS	349.103.158-37	22/04/1987	Prof.(a) Ed.Básica II - Educ. Especial Inclusiva
22	SABRINA ZARMATI RAMOS	284.064.028-73	06/10/1979	Prof.(a) Ed.Básica II - Educ. Especial Inclusiva
23	SAMARIA TOGNASCA GONCALVES	305.439.078-05	11/05/1982	Prof.(a) Ed.Básica II - Educ. Especial Inclusiva
24	SANDRA ALVES FEITOSA DA SILVA	127.644.888-07	18/06/1972	Prof.(a) Ed.Básica II - Educ. Especial Inclusiva
25	SARAH DOS SANTOS	154.389.398-88	18/06/1968	Prof.(a) Ed.Básica II - Educ. Especial Inclusiva



Secretaria de Educação
Processo Seletivo - Educação 01/2021
Relação por salas - Data da Prova: 24/10/2021

EM GENÉSIO SEBASTIÃO DOS SANTOS

Período: **MANHÃ**

Sala: 5

Nome	CPF	Data Nasc	Cargo
1	SENDULI DE OLIVEIRA CAMPOS	328.869.898-60	02/11/0986 Prof.(a) Ed.Básica II - Educ. Especial Inclusiva
2	SERGIO PRADO JARDIM	186.704.428-50	13/05/1976 Prof.(a) Ed.Básica II - Educ. Especial Inclusiva
3	SHIRLA NAZARETH DE LANA MOCHIZUKE	055.194.596-65	26/12/1981 Prof.(a) Ed.Básica II - Educ. Especial Inclusiva
4	SHIRLEY DA SILVA PAIXÃO FERREIRA	097.912.208-24	28/07/1971 Prof.(a) Ed.Básica II - Educ. Especial Inclusiva
5	SHIRLEY MENDES DA SILVA	517.469.053-87	22/04/1976 Prof.(a) Ed.Básica II - Educ. Especial Inclusiva
6	SILVANA VILAR DE SOUZA	364.002.108-81	18/10/1987 Prof.(a) Ed.Básica II - Educ. Especial Inclusiva
7	SILVIA APARECIDA ABELARA QUARESMA	108.288.838-90	18/04/1969 Prof.(a) Ed.Básica II - Educ. Especial Inclusiva
8	SIMONE FERNANDES DIAS	403.509.768-30	08/03/1991 Prof.(a) Ed.Básica II - Educ. Especial Inclusiva
9	SIMONE LOTITO DE OLIVEIRA	139.102.238-69	13/04/1971 Prof.(a) Ed.Básica II - Educ. Especial Inclusiva
10	SIMONE MOREIRA DOS SANTOS	335.256.198-20	15/03/1987 Prof.(a) Ed.Básica II - Educ. Especial Inclusiva
11	SOLANGE NÓBREGA GODINHO CURSINO	088.678.238-41	17/01/1967 Prof.(a) Ed.Básica II - Educ. Especial Inclusiva
12	STEFANE DOMINGOS PINTO	412.016.308-35	16/03/1990 Prof.(a) Ed.Básica II - Educ. Especial Inclusiva
13	SUELLEN BARBARA RODRIGUES FLORIANO	367.347.868-03	02/01/1989 Prof.(a) Ed.Básica II - Educ. Especial Inclusiva
14	SUELLEN MIRANDA FELIPE	323.314.708-20	05/03/1987 Prof.(a) Ed.Básica II - Educ. Especial Inclusiva
15	SUELY MARIA DE SOUSA SANTOS	014.952.147-29	10/01/1975 Prof.(a) Ed.Básica II - Educ. Especial Inclusiva
16	SUZANA LEITE	156.410.258-01	30/09/1970 Prof.(a) Ed.Básica II - Educ. Especial Inclusiva
17	SÔNIA VARGA DE SOBRAL	075.767.588-30	23/09/1967 Prof.(a) Ed.Básica II - Educ. Especial Inclusiva
18	TAMARA CIBELE DA SILVA BARBOSA	365.497.258-60	21/03/1988 Prof.(a) Ed.Básica II - Educ. Especial Inclusiva
19	TAMIRIS DOS SANTOS REIS MORAES	353.747.248-00	20/11/1987 Prof.(a) Ed.Básica II - Educ. Especial Inclusiva
20	TATIANA BATISTELA	288.537.238-90	15/10/1979 Prof.(a) Ed.Básica II - Educ. Especial Inclusiva
21	TATIANA DA SILVA FERREIRA	306.953.368-00	12/04/1982 Prof.(a) Ed.Básica II - Educ. Especial Inclusiva
22	TAÍS SERRA SANTIAGO	318.992.378-79	01/09/1983 Prof.(a) Ed.Básica II - Educ. Especial Inclusiva
23	THAIS DE PAIVA PAULINO	417.117.408-29	06/04/1995 Prof.(a) Ed.Básica II - Educ. Especial Inclusiva
24	THAIS VIEIRA AMANCIO	455.883.728-32	25/06/1997 Prof.(a) Ed.Básica II - Educ. Especial Inclusiva
25	THAIS GOMES DA SILVA	350.453.988-73	03/11/1983 Prof.(a) Ed.Básica II - Educ. Especial Inclusiva



Secretaria de Educação
Processo Seletivo - Educação 01/2021
Relação por salas - Data da Prova: 24/10/2021

EM GENÉSIO SEBASTIÃO DOS SANTOS

Período: **MANHÃ**

Sala: 6

Nome	CPF	Data Nasc	Cargo
1	VALÉRIA DOS SANTOS SALES	345.451.378-22	31/10/1985 Prof.(a) Ed.Básica II - Educ. Especial Inclusiva
2	VANESSA CRISTINA JESUS DA COSTA	383.135.428-61	04/06/1988 Prof.(a) Ed.Básica II - Educ. Especial Inclusiva
3	VANESSA GUENAGA PAULO	289.773.298-92	26/01/1980 Prof.(a) Ed.Básica II - Educ. Especial Inclusiva
4	VINÍCIUS DO NASCIMENTO DIAS	228.831.108-83	10/10/1995 Prof.(a) Ed.Básica II - Educ. Especial Inclusiva
5	VÂNIA MARIA DE OLIVEIRA BARBOSA	273.510.308-04	02/06/1979 Prof.(a) Ed.Básica II - Educ. Especial Inclusiva
6	YARA PEREIRA RAMOS MENEZES	268.925.038-10	23/10/1975 Prof.(a) Ed.Básica II - Educ. Especial Inclusiva



Secretaria de Educação
Processo Seletivo - Educação 01/2021
Relação por salas - Data da Prova: 24/10/2021

EM GENÉSIO SEBASTIÃO DOS SANTOS

Período: **MANHÃ**

Sala: 7

1	IVANI DA SILVA BONFIM	152.543.708-90	08/07/1963 Prof.(a) Ed.Básica II - Educ. Especial Inclusiva
---	-----------------------	----------------	---



Secretaria de Educação
Processo Seletivo - Educação 01/2021
Relação por salas - Data da Prova: 24/10/2021

EM GENÉSIO SEBASTIÃO DOS SANTOS

Período: **TARDE**

Sala: 1

Nome	CPF	Data Nasc	Cargo
1	ALESSANDRA ANTONIETA PINTO NOVAES	159.098.078-62	16/06/1976 Prof.(a) Educ. Básica II - Arte
2	ALEXSANDRO NASCIMENTO SILVA	324.617.068-16	23/05/1984 Prof.(a) Educ. Básica II - Arte
3	ANA CLAUDIA ALVES DE PAULA FERMIANO	245.453.328-62	08/08/1975 Prof.(a) Educ. Básica II - Arte
4	ANA FLORA GOULART DA SILVA	354.378.778-03	10/03/1991 Prof.(a) Educ. Básica II - Arte
5	ANA LUCIA SANTOS RABELO	159.145.218-07	06/01/1972 Prof.(a) Educ. Básica II - Arte
6	ANA PAULA JACOMETTI	166.120.838-08	09/02/2022 Prof.(a) Educ. Básica II - Arte
7	ANDRESSA BARBOSA VASCONCELLOS	400.751.818-19	13/05/1991 Prof.(a) Educ. Básica II - Arte
8	ARETHA SANTOS SIQUEIRA	350.453.998-45	12/07/1986 Prof.(a) Educ. Básica II - Arte
9	BIANCA GIGGIER FERREIRA DE ARAUJO	441.880.948-18	15/11/1993 Prof.(a) Educ. Básica II - Arte
10	CAIO GRACCO LENZ LOPES	377.334.908-47	21/12/1989 Prof.(a) Educ. Básica II - Arte
11	CAMILA BEVLACQUA	370.195.508-51	13/02/1988 Prof.(a) Educ. Básica II - Arte
12	CAMILA SABINO DE ARAUJO	273.168.268-00	04/02/1980 Prof.(a) Educ. Básica II - Arte
13	CAROLINE GOMES DA SILVA	417.998.598-51	07/04/1993 Prof.(a) Educ. Básica II - Arte
14	CELIA TUKAMOTO CAMARGO	272.156.008-58	04/12/1976 Prof.(a) Educ. Básica II - Arte
15	CLAUDIA CRISTINA BERGHEME MARQUEZ	151.560.858-14	06/12/1970 Prof.(a) Educ. Básica II - Arte
16	CLEANE RODRIGUES VIEIRA CAETANO	043.084.524-41	16/02/1983 Prof.(a) Educ. Básica II - Arte
17	CONCEIÇÃO APARECIDA NEVES DA SILVA MEIRA	094.453.338-88	18/09/1959 Prof.(a) Educ. Básica II - Arte
18	CÉLIA REGIANE RIBEIRO DOS SANTOS LOURENÇO	374.235.608-98	25/02/1985 Prof.(a) Educ. Básica II - Arte
19	DANIEL DE SA GUIMARÃES. CANCELLO	223.028.458-46	22/12/1982 Prof.(a) Educ. Básica II - Arte
20	DANIELA PICOLO	289.402.068-60	03/11/1976 Prof.(a) Educ. Básica II - Arte
21	DENILSON SENA BARBOSA	000.719.707-11	07/03/1968 Prof.(a) Educ. Básica II - Arte
22	DIÉLE BARBOZA ARAUJO MORAES	356.279.928-40	12/05/1988 Prof.(a) Educ. Básica II - Arte
23	DOUGLAS FELIPE DIAS SILVA	225.165.078-44	14/02/1984 Prof.(a) Educ. Básica II - Arte
24	EDNA BARBOSA DE SOUZA	307.366.738-57	28/03/1982 Prof.(a) Educ. Básica II - Arte



Secretaria de Educação
Processo Seletivo - Educação 01/2021
Relação por salas - Data da Prova: 24/10/2021

EM GENÉSIO SEBASTIÃO DOS SANTOS

Período: **TARDE**

Sala: 2

Nome	CPF	Data Nasc	Cargo
1	EDUARDO DO SANTOS DIAS	306.635.198-02	11/06/1981 Prof.(a) Educ. Básica II - Arte
2	ELAINE CORREIA GONÇALVES	348.197.508-28	10/07/2021 Prof.(a) Educ. Básica II - Arte
3	ELI MASCARENHAS ROCHA	364.076.768-35	08/11/1986 Prof.(a) Educ. Básica II - Arte
4	FATIMA DO ESPIRITO SANTO	082.981.138-96	16/05/1966 Prof.(a) Educ. Básica II - Arte
5	GABRIELA CAMPOS OLIVEIRA DOS SANTOS	489.713.128-66	15/01/2000 Prof.(a) Educ. Básica II - Arte
6	GABRIELA MESSIAS FERRELI	335.249.548-39	19/07/1985 Prof.(a) Educ. Básica II - Arte
7	GILVAN EGIDIO DA SILVA	224.536.128-83	07/09/1983 Prof.(a) Educ. Básica II - Arte
8	GLAUCIA BUNEVICH	367.201.268-81	01/02/1985 Prof.(a) Educ. Básica II - Arte
9	GRAZIELLE DO NASCIMENTO EDUARDO	369.252.398-07	21/09/1988 Prof.(a) Educ. Básica II - Arte
10	GUILHERME KIKUTI	311.216.718-02	08/05/1978 Prof.(a) Educ. Básica II - Arte
11	HERICA OLIVEIRA BORGES FERREIRA	026.221.294-32	01/03/1979 Prof.(a) Educ. Básica II - Arte
12	IEDA OURIVES LERCO	108.236.948-95	20/12/1965 Prof.(a) Educ. Básica II - Arte
13	JAQUELINE VITORINO CORNACCHIONI DELCI	370.090.188-71	17/11/1989 Prof.(a) Educ. Básica II - Arte
14	JEANE NADJA DOS SANTOS REIS	375.477.088-89	12/07/1989 Prof.(a) Educ. Básica II - Arte
15	JOCARLA OLIVEIRA GOMES	325.291.168-06	27/11/1985 Prof.(a) Educ. Básica II - Arte
16	JOELIA FRANCISCA SANTOS COSTA	575.846.555-34	31/12/1964 Prof.(a) Educ. Básica II - Arte
17	JOÃO PAULO DE ALMEIDA SINHA	362.269.768-70	11/01/1989 Prof.(a) Educ. Básica II - Arte
18	JULIANA MANSO PÉREZ	308.803.498-75	03/07/1980 Prof.(a) Educ. Básica II - Arte
19	LEILA DE SOUZA BISPO	140.286.288-14	05/10/1970 Prof.(a) Educ. Básica II - Arte
20	LIGIA MARTHOS	363.172.058-09	20/12/1986 Prof.(a) Educ. Básica II - Arte
21	LUCIANO ALMEIDA PRATES	040.554.656-45	15/11/1980 Prof.(a) Educ. Básica II - Arte
22	LUCILÉIA RAMOS VIEIRA	389.449.048-98	08/03/1991 Prof.(a) Educ. Básica II - Arte
23	LUIZA SANTANA ELIAS	470.253.198-05	24/08/1997 Prof.(a) Educ. Básica II - Arte
24	LUIZA FERNANDES COSTA FERREIRA	487.235.378-17	01/05/1999 Prof.(a) Educ. Básica II - Arte
25	MARCELA LULA ESTEVES	312.257.718-62	22/10/1983 Prof.(a) Educ. Básica II - Arte

EM GENÉSIO SEBASTIÃO DOS SANTOS

Período: **TARDE**

Sala: 3

Nome	CPF	Data Nasc	Cargo
1 MARCIA FIRAK MORO CUEVAS ROCHA PEREIRA	451.506.219-00	04/09/1961	Prof.(a) Educ. Básica II - Arte
2 MARCIA MARIA DOS SANTOS	113.115.638-22	13/04/1968	Prof.(a) Educ. Básica II - Arte
3 MARCIA MAZZA GUILHERME LESSI	087.619.518-46	31/10/1966	Prof.(a) Educ. Básica II - Arte
4 MARIA APARECIDA BARBOSA DE JESUS	305.061.168-59	05/12/1977	Prof.(a) Educ. Básica II - Arte
5 MARIA CECILIA HOMET MANFREDI	161.191.538-80	03/01/1974	Prof.(a) Educ. Básica II - Arte
6 MARIA CRISTINA DE BRITO PEREIRA	320.472.745-91	10/03/1972	Prof.(a) Educ. Básica II - Arte
7 MARIA LUIZA DE CASTRO CIAGLIA	508.488.898-35	14/04/2000	Prof.(a) Educ. Básica II - Arte
8 MARIANE APARECIDA DO NASCIMENTO SOUSA	192.787.778-46	16/11/1974	Prof.(a) Educ. Básica II - Arte
9 MARILIA SILVA REIS SOARES	402.534.048-86	08/08/1991	Prof.(a) Educ. Básica II - Arte
10 MAÍRA LAURENÇA GEIA	403.234.568-63	11/12/1990	Prof.(a) Educ. Básica II - Arte
11 MIRIAM JULIA DA SILVA VITO	317.475.988-95	18/02/1982	Prof.(a) Educ. Básica II - Arte
12 NANCY KACZAN DE CÉZARE BEDINE	082.504.638-62	10/11/1969	Prof.(a) Educ. Básica II - Arte
13 PAULO DE CASTRO LEITE	052.488.707-12	23/07/1977	Prof.(a) Educ. Básica II - Arte
14 PRISCILA GUERREIRO LEITE	378.761.598-93	16/06/1993	Prof.(a) Educ. Básica II - Arte
15 PÉRICLES DAVID PEREIRA	221.826.958-93	06/04/1980	Prof.(a) Educ. Básica II - Arte
16 REENATÁ APARECIDA DOS SANTOS	254.850.878-17	05/08/1976	Prof.(a) Educ. Básica II - Arte
17 REGINA FILOMENA DA SILVA	173.524.238-18	12/10/1973	Prof.(a) Educ. Básica II - Arte
18 RENAN WERNECK DE OLIVEIRA	340.282.228-85	07/02/1987	Prof.(a) Educ. Básica II - Arte
19 RODRIGO FRANCISCO DA SILVA	169.331.908-03	30/04/1976	Prof.(a) Educ. Básica II - Arte
20 ROSAN VIEIRA BARBOSA	046.615.658-86	05/08/1962	Prof.(a) Educ. Básica II - Arte
21 ROSILEIDE DE OLIVEIRA PEREIRA	311.799.938-88	07/09/1954	Prof.(a) Educ. Básica II - Arte
22 RÚBIA PEREIRA MADEIRA	328.179.848-97	08/09/1993	Prof.(a) Educ. Básica II - Arte
23 SAMANTHA PAES DE OLIVEIRA	437.525.878-06	04/10/1996	Prof.(a) Educ. Básica II - Arte
24 SANDRO DE MATOS CARVALHO	162.428.338-16	25/05/1974	Prof.(a) Educ. Básica II - Arte
25 SENDULI DE OLIVEIRA CAMPOS	328.869.898-60	02/11/1986	Prof.(a) Educ. Básica II - Arte

EM GENÉSIO SEBASTIÃO DOS SANTOS

Período: **TARDE**

Sala: 4

Nome	CPF	Data Nasc	Cargo
1 SILENE APARECIDA CABRAL SERAO	099.436.218-85	08/02/1968	Prof.(a) Educ. Básica II - Arte
2 SOFIA SALESE	415.496.428-39	31/01/1993	Prof.(a) Educ. Básica II - Arte
3 THAIS FERNANDES STERSI	346.563.848-44	08/07/1985	Prof.(a) Educ. Básica II - Arte
4 THALITA DUARTE OLIVEIRA	423.127.598-02	27/08/1995	Prof.(a) Educ. Básica II - Arte
5 VANESSA ALMEIDA DOS SANTOS LOPES	320.264.798-95	12/04/1983	Prof.(a) Educ. Básica II - Arte
6 VANESSA BEZERRA DA COSTA RODRIGUES GARCIA	246.538.768-51	16/07/1976	Prof.(a) Educ. Básica II - Arte
7 VERA LÚCIA DA SILVA	179.064.128-42	10/10/1955	Prof.(a) Educ. Básica II - Arte
8 VILSON JOSÉ PAIXÃO	061.411.238-99	20/11/1964	Prof.(a) Educ. Básica II - Arte
9 WAGNER DOS SANTOS COELHO	250.870.748-12	19/08/1975	Prof.(a) Educ. Básica II - Arte
10 ADRIANA BOMFIM SANTOS	199.351.158-01	20/05/1973	Prof.(a) Educ. Básica II - Educ. Física
11 AGHATA RUIZ	392.715.058-40	29/05/1991	Prof.(a) Educ. Básica II - Educ. Física
12 ALCIDES MARQUES PEREIRA	272.441.198-80	13/09/1978	Prof.(a) Educ. Básica II - Educ. Física
13 ALEXANDRE SANTANA DA SILVA	247.870.768-33	01/08/1974	Prof.(a) Educ. Básica II - Educ. Física
14 ALICE DE OLIVEIRA LEITE	392.240.448-08	30/03/1998	Prof.(a) Educ. Básica II - Educ. Física
15 ALINE SOUSA DOS SANTOS	415.998.718-40	14/09/1991	Prof.(a) Educ. Básica II - Educ. Física
16 ANA PAULA SOUZA	318.612.828-50	29/07/1983	Prof.(a) Educ. Básica II - Educ. Física
17 ANDERSON APARECIDO BRAZ DE OLIVEIRA	307.636.598-35	22/11/1982	Prof.(a) Educ. Básica II - Educ. Física
18 ANDRE LUIZ CORDEIRO SILVA	431.244.198-71	23/08/1993	Prof.(a) Educ. Básica II - Educ. Física
19 ANGEL YUKIO TAKARABE	303.026.288-00	18/01/1981	Prof.(a) Educ. Básica II - Educ. Física
20 AI	276.741.868-06	20/10/1979	Prof.(a) Educ. Básica II - Educ. Física
21 BEATRIZ ALVES DA SILVA	410.377.088-06	18/03/1996	Prof.(a) Educ. Básica II - Educ. Física
22 BIANCA SANTOS DA COSTA	413.008.328-78	27/04/1993	Prof.(a) Educ. Básica II - Educ. Física
24 CARLOS ALBERTO PINTO	032.683.688-83	04/11/1958	Prof.(a) Educ. Básica II - Educ. Física
25 CARLOS EDUARDO VIVAN CLARIZIA	112.196.058-83	20/01/1968	Prof.(a) Educ. Básica II - Educ. Física

EM GENÉSIO SEBASTIÃO DOS SANTOS

Período: **TARDE**

Sala: 5

Nome	CPF	Data Nasc	Cargo
1 CARLOS ROBERTO GIRAUD	259.979.908-26	05/01/1978	Prof.(a) Educ. Básica II - Educ. Física
2 CHRISTIAN DA SILVA WILDES DE OLIVEIRA	438.720.738-85	15/05/1996	Prof.(a) Educ. Básica II - Educ. Física
3 CLEBER ALVES DOS SANTOS	393.527.618-47	23/01/1995	Prof.(a) Educ. Básica II - Educ. Física
4 CYBELLI CORDEIRO SILVA	466.536.098-71	04/11/1997	Prof.(a) Educ. Básica II - Educ. Física

5 DAIANE SOUZA HORVATH	371.386.718-65	01/10/2021	Prof.(a) Educ. Básica II - Educ. Física
6 DANIELA DA SILVA MARTINS	339.465.848-88	30/04/1983	Prof.(a) Educ. Básica II - Educ. Física
7 DANIELA DE CARVALHO ERDMAN	089.143.299-09	17/12/1999	Prof.(a) Educ. Básica II - Educ. Física
8 DAVID DOS SANTOS LOPES	273.367.458-73	19/02/1977	Prof.(a) Educ. Básica II - Educ. Física
9 DAYANE GUIMARÃES ALVES	440.898.378-04	27/06/1994	Prof.(a) Educ. Básica II - Educ. Física
10 DEBORAH DUARTE DE AMORIM LIVIERO	314.424.378-71	30/04/1982	Prof.(a) Educ. Básica II - Educ. Física
11 DENIS LIMA	314.138.238-56	12/01/1985	Prof.(a) Educ. Básica II - Educ. Física
12 DENISE ABREU DOS SANTOS DE CARVALHO	322.980.598-45	12/10/1985	Prof.(a) Educ. Básica II - Educ. Física
13 DIANE FERREIRA DA SILVA SANTOS	384.143.638-22	02/12/1988	Prof.(a) Educ. Básica II - Educ. Física
14 DIEGO DAS NEVES RODRIGUES	398.652.538-60	17/06/1991	Prof.(a) Educ. Básica II - Educ. Física
15 DIOGO DE OLIVEIRA ALVES	362.776.478-14	29/03/1986	Prof.(a) Educ. Básica II - Educ. Física
16 DIOGO JOSÉ CARRIÇO	349.106.448-14	26/09/1986	Prof.(a) Educ. Básica II - Educ. Física
17 DIOGO LUIZ FERREIRA CARNEIRO	394.184.248-00	28/02/1990	Prof.(a) Educ. Básica II - Educ. Física
18 DORIVALDO MATTOS DOS SANTOS	080.639.068-96	12/09/1988	Prof.(a) Educ. Básica II - Educ. Física
19 EDNEI FEITAL DE CARLO	272.983.798-10	25/04/1978	Prof.(a) Educ. Básica II - Educ. Física
20 ELIANA ANDRADE BRITO	153.513.818-18	24/06/1973	Prof.(a) Educ. Básica II - Educ. Física
21 ELIELMA DOS SANTOS NERY	448.725.548-17	19/06/1995	Prof.(a) Educ. Básica II - Educ. Física
22 ELIZANDRA ALMERINDA ANDRADE SILVA	192.884.498-76	21/01/1974	Prof.(a) Educ. Básica II - Educ. Física
23 ELIZANDRA APARECIDA PINHEIRO DA SILVA	453.072.128-01	23/11/1997	Prof.(a) Educ. Básica II - Educ. Física
24 ELTON OLIVEIRA DE MATOS	460.268.338-03	09/05/1997	Prof.(a) Educ. Básica II - Educ. Física
25 ESTEFANY BARBOSA BELEM	440.046.668-05	24/09/1994	Prof.(a) Educ. Básica II - Educ. Física

EM GENÉSIO SEBASTIÃO DOS SANTOS

Período: **TARDE**

Sala: 6

Nome	CPF	Data Nasc	Cargo
1 FELIPE COSTA BEZERRA DA SILVA	383.921.538-20	02/01/1990	Prof.(a) Educ. Básica II - Educ. Física
2 FELIPE DOS SANTOS FRANCO	398.257.558-30	06/05/1988	Prof.(a) Educ. Básica II - Educ. Física
3 FELIPE SANCHES DE CASTRO SOUZA	329.902.878-25	14/01/1986	Prof.(a) Educ. Básica II - Educ. Física
4 FERNANDA VIEIRA DOS SANTOS	303.591.468-05	30/06/1981	Prof.(a) Educ. Básica II - Educ. Física
5 FERNANDO LOPES RUBENS	294.462.518-77	12/03/1980	Prof.(a) Educ. Básica II - Educ. Física
6 FILIPE HENRIQUE PENACCHIO DE OLIVEIRA	357.381.538-39	26/12/1986	Prof.(a) Educ. Básica II - Educ. Física
7 FLAVIANA PAULA SANTIAGO	288.037.488-06	25/03/1981	Prof.(a) Educ. Básica II - Educ. Física
8 FLAVIO MORAIS NEPOMUCENO	086.016.558-01	08/02/1972	Prof.(a) Educ. Básica II - Educ. Física
9 FRANCIELE OLIVEIRA DE SOUZA	453.419.168-59	02/09/1996	Prof.(a) Educ. Básica II - Educ. Física
10 FRANCISCA RAFAELA DOS SANTOS	380.789.908-12	02/10/1990	Prof.(a) Educ. Básica II - Educ. Física
11 FÁBIO DOS SANTOS LIMA	220.931.358-92	17/10/1979	Prof.(a) Educ. Básica II - Educ. Física
12 GABRIEL SONTAN BOM SUCESSO	350.870.028-38	12/01/1986	Prof.(a) Educ. Básica II - Educ. Física
13 GABRIEL SIMONIAN RODRIGUES VALENTE GHEDINI	368.699.688-02	07/06/1988	Prof.(a) Educ. Básica II - Educ. Física
14 GEOVANA COUTINHO SANTOS	406.212.958-25	14/11/1997	Prof.(a) Educ. Básica II - Educ. Física
15 GERALDO DIAS DE ALMEIDA FILHO	006.818.438-70	27/12/1958	Prof.(a) Educ. Básica II - Educ. Física
16 GIOVANNA HARDER DOS SANTOS MARQUES	467.315.458-48	13/10/1997	Prof.(a) Educ. Básica II - Educ. Física
17 GIOVANNA INÁCIO DE GODOI	387.343.728-73	02/03/1989	Prof.(a) Educ. Básica II - Educ. Física
18 GISELE DE ANDRADE CHAGAS	368.592.368-41	13/02/1988	Prof.(a) Educ. Básica II - Educ. Física
19 GLAUCIO BARROS BRITO	221.374.178-63	12/01/1981	Prof.(a) Educ. Básica II - Educ. Física
20 GLEYCE HIPOLITO CARVALHO	426.613.648-03	26/09/2021	Prof.(a) Educ. Básica II - Educ. Física
21 GRAZIELLA SANTOS DE CAMPOS	421.770.418-64	07/01/1993	Prof.(a) Educ. Básica II - Educ. Física
22 HENRIQUE MARQUES DOS SANTOS	252.128.978-74	01/10/2021	Prof.(a) Educ. Básica II - Educ. Física
23 ISADORA MARTINS DO NASCIMENTO	453.280.978-90	18/03/1996	Prof.(a) Educ. Básica II - Educ. Física
24 IVAN ALBERTO PIMENTEL MORENO	284.424.068-24	26/07/1982	Prof.(a) Educ. Básica II - Educ. Física
25 JEAN CLEBER VIEIRA DE MELO	452.674.718-10	04/05/1994	Prof.(a) Educ. Básica II - Educ. Física

EM GENÉSIO SEBASTIÃO DOS SANTOS

Período: **TARDE**

Sala: 7

Nome	CPF	Data Nasc	Cargo
1 JEFERSON DANIEL DA SILVA	154.374.878-35	01/09/1970	Prof.(a) Educ. Básica II - Educ. Física
2 GEORGE DIAS KARWASKI JÚNIOR	308.379.678-13	14/12/1982	Prof.(a) Educ. Básica II - Educ. Física
3 JHORDAN PESSOA OLIVEIRA	469.045.508-21	21/05/1999	Prof.(a) Educ. Básica II - Educ. Física
4 JOABSON HERMINIO ALVES	411.595.888-05	27/04/1992	Prof.(a) Educ. Básica II - Educ. Física
5 JONATAS CASSIANO RIBEIRO	082.459.716-85	10/11/1989	Prof.(a) Educ. Básica II - Educ. Física
6 JORGE LUIZ DE OLIVEIRA ROSA	335.343.608-18	05/12/1983	Prof.(a) Educ. Básica II - Educ. Física
7 JOSEANE MARIA DOS SANTOS SILVA	352.536.288-94	06/08/1986	Prof.(a) Educ. Básica II - Educ. Física
8 JOYCE JACQUES DA SILVA	405.119.948-77	28/02/1990	Prof.(a) Educ. Básica II - Educ. Física
9 JOÃO MARCELO DOS SANTOS MOLINARI	097.987.828-44	10/12/1972	Prof.(a) Educ. Básica II - Educ. Física
10 JULIANA BROGIO XAVIER	340.017.658-37	27/06/1986	Prof.(a) Educ. Básica II - Educ. Física
11 JULIANA DE SOUZA MARIANO	180.073.068-38	28/01/1975	Prof.(a) Educ. Básica II - Educ. Física
12 JULIANA SANTOS DA SILVA	363.202.368-92	20/07/1984	Prof.(a) Educ. Básica II - Educ. Física
13 KATIA GISIANE LOPES	366.932.838-61	06/12/1988	Prof.(a) Educ. Básica II - Educ. Física
14 KIMBERLY DOS SANTOS ROSARIO	402.108.598-06	13/09/1994	Prof.(a) Educ. Básica II - Educ. Física
15 KYANE ALVES SAMPAIO	472.637.448-64	19/01/1998	Prof.(a) Educ. Básica II - Educ. Física

16 LAURA BERNARDI	482.637.786-67	29/06/1999	Prof.(a) Educ. Básica II - Educ. Física
17 LEANDRO AMANCIO DOS SANTOS	487.565.468-58	23/11/1998	Prof.(a) Educ. Básica II - Educ. Física
18 LEONARDO DINIZ DA SILVA	389.463.428-62	28/07/1992	Prof.(a) Educ. Básica II - Educ. Física
19 LIDIA ISABELA OLIVEIRA	432.794.558-71	05/06/1994	Prof.(a) Educ. Básica II - Educ. Física
20 LILIAN LACERRA	168.138.008-09	26/03/1973	Prof.(a) Educ. Básica II - Educ. Física
21 LUCIANA DE CAMPOS FERREIRA COSTA	300.901.888-61	30/08/1980	Prof.(a) Educ. Básica II - Educ. Física
22 LUCIANA DE TOLEDO SOUZA	144.761.138-18	01/03/1973	Prof.(a) Educ. Básica II - Educ. Física
23 LUCIANO VIEIRA DA ROCHA	286.326.468-00	16/08/1979	Prof.(a) Educ. Básica II - Educ. Física
24 LUCILENE PIRES GOBO ORTEGA	291.644.328-23	09/06/1981	Prof.(a) Educ. Básica II - Educ. Física
25 MARCELA DO AMPARO SILVA SANTOS	498.060.648-28	11/12/1997	Prof.(a) Educ. Básica II - Educ. Física



Secretaria de Educação
Processo Seletivo - Educação 01/2021
Relação por salas - Data da Prova: 24/10/2021

EM GENÉSIO SEBASTIÃO DOS SANTOS
Período: **TARDE**

Sala: 8

Nome	CPF	Data Nasc	Cargo
1 MARCELO SANTOS MARIANO FILHO	407.047.368-88	08/10/1998	Prof.(a) Educ. Básica II - Educ. Física
2 MARCIA VALERIA LONGUINHO	118.612.978-66	17/04/1969	Prof.(a) Educ. Básica II - Educ. Física
3 MARIA ODETE MOUTINHO MADEIRA	065.585.828-80	09/09/1960	Prof.(a) Educ. Básica II - Educ. Física
4 MATHEUS CHADDAD BARREIRO DA CUNHA	410.081.928-56	19/12/1996	Prof.(a) Educ. Básica II - Educ. Física
5 MAURICIO ROBERTO	482.385.718-63	16/09/1999	Prof.(a) Educ. Básica II - Educ. Física
6 MAXIMILIANO SOUSA LIMA	394.091.678-17	22/10/1988	Prof.(a) Educ. Básica II - Educ. Física
7 MICHEL FABRICIO DE FARIAS	169.014.198-05	21/06/1975	Prof.(a) Educ. Básica II - Educ. Física
8 MICHELI CRISTINA MATEUS ABITE	304.285.498-10	09/08/1978	Prof.(a) Educ. Básica II - Educ. Física
9 MIGUEL DOS SANTOS LAPA	420.058.358-54	09/09/1997	Prof.(a) Educ. Básica II - Educ. Física
10 MIRELLA LONGO	290.325.608-08	11/04/1981	Prof.(a) Educ. Básica II - Educ. Física
11 MUNIRA ALI ABOU HAMDI	257.596.378-86	12/07/1976	Prof.(a) Educ. Básica II - Educ. Física
12 MÔNICA DARELLI	403.291.238-66	11/06/1992	Prof.(a) Educ. Básica II - Educ. Física
13 NATÁLIA PINHEIRO CAMARGO KOCH	442.293.698-08	28/10/1993	Prof.(a) Educ. Básica II - Educ. Física
14 NATÁLIA CRISTINA COSTA CARVALHO	455.676.108-58	07/07/1996	Prof.(a) Educ. Básica II - Educ. Física
15 NICOLE PANAYOTIS SPANOS	354.946.788-57	07/02/1997	Prof.(a) Educ. Básica II - Educ. Física
16 PATRÍCIA DE JESUS SANTOS	423.446.228-45	25/03/1994	Prof.(a) Educ. Básica II - Educ. Física
17 PHELIPPE RIBEIRO DA SILVA	418.699.428-50	02/12/1993	Prof.(a) Educ. Básica II - Educ. Física
18 POLIANA GEVIESKI KOHLER	265.161.908-60	09/12/1976	Prof.(a) Educ. Básica II - Educ. Física
19 PRISCILA GOMES MODESTO	422.712.688-69	16/06/1993	Prof.(a) Educ. Básica II - Educ. Física
20 PRISCILA ROGELIA RAMOS	229.515.508-80	27/01/1988	Prof.(a) Educ. Básica II - Educ. Física
21 RAFAEL ALMEIDA OHL	283.632.668-92	09/04/1979	Prof.(a) Educ. Básica II - Educ. Física
22 RAMIRES BARBOSA NASCIMENTO	449.861.078-44	02/01/1997	Prof.(a) Educ. Básica II - Educ. Física
23 RAUL THAME DE TOLEDO ALMEIDA	314.028.858-14	15/08/1963	Prof.(a) Educ. Básica II - Educ. Física
24 REUBENS LIMA DE OLIVEIRA	263.196.118-80	25/12/1976	Prof.(a) Educ. Básica II - Educ. Física
25 RHANYEL EVANDER ALVES RAFAEL GOMES DE LIMA	460.866.118-31	02/01/1999	Prof.(a) Educ. Básica II - Educ. Física



Secretaria de Educação
Processo Seletivo - Educação 01/2021
Relação por salas - Data da Prova: 24/10/2021

EM GENÉSIO SEBASTIÃO DOS SANTOS
Período: **TARDE**

Sala: 9

Nome	CPF	Data Nasc	Cargo
1 RICHARD PETERSON SOARES DOS REIS SILVA	410.655.698-74	04/04/1990	Prof.(a) Educ. Básica II - Educ. Física
2 RITA DE CÁSSIA VIEIRA DOS SANTOS DE OLIVEIRA	066.888.698-61	03/08/1964	Prof.(a) Educ. Básica II - Educ. Física
3 RODOLFO MONTEIRO OLIVEIRA SANTOS	359.354.318-40	30/06/1994	Prof.(a) Educ. Básica II - Educ. Física
4 RODRIGO DE FREITAS SILVA	284.047.278-30	21/09/1981	Prof.(a) Educ. Básica II - Educ. Física
5 RODRIGO FÉLIX DA SILVA AMORIM	360.554.708-70	21/02/1991	Prof.(a) Educ. Básica II - Educ. Física
6 RODRIGO MARQUES CARDOSO	417.112.508-13	20/05/1997	Prof.(a) Educ. Básica II - Educ. Física
7 ROLF SCHMIDT MARTINI	261.164.518-37	08/12/1974	Prof.(a) Educ. Básica II - Educ. Física
8 ROSALVA GIL DOS SANTOS DE ROSSI	121.219.718-66	25/09/1967	Prof.(a) Educ. Básica II - Educ. Física
9 ROSIENNE SILVA DE VASCONCELOS	299.978.858-48	29/11/2019	Prof.(a) Educ. Básica II - Educ. Física
10 RUAN PEDRO DE OLIVEIRA MARTINHO	467.041.568-95	30/06/1999	Prof.(a) Educ. Básica II - Educ. Física
11 RÔMULO BORBUREMA MENEZES	467.198.448-22	21/10/1996	Prof.(a) Educ. Básica II - Educ. Física
12 SABRINA APARECIDA ROCHA DE SANTANA	473.155.168-40	07/11/1998	Prof.(a) Educ. Básica II - Educ. Física
13 SAMIRA MELO DIAS	350.325.128-69	05/01/1987	Prof.(a) Educ. Básica II - Educ. Física
14 SANDRA DENESSE PAES DA SILVA	343.000.508-64	04/03/1989	Prof.(a) Educ. Básica II - Educ. Física
15 SIDNEY SANTOS CAMILO	841.861.785-34	03/08/1987	Prof.(a) Educ. Básica II - Educ. Física
16 SILVIA NOVAIS DE MATOS	132.170.348-13	29/12/1971	Prof.(a) Educ. Básica II - Educ. Física
17 SIMONE CRISTINA GODINHO SABINO	085.801.218-92	19/09/1965	Prof.(a) Educ. Básica II - Educ. Física
18 SIMONE DE PAULA GARCIA	151.792.688-26	22/04/1971	Prof.(a) Educ. Básica II - Educ. Física
19 SIMONE SILVA DE MACEDO ALENCAR	235.016.268-36	17/09/1976	Prof.(a) Educ. Básica II - Educ. Física
20 SIRLENE CONTI MOTA	061.148.298-32	29/02/1964	Prof.(a) Educ. Básica II - Educ. Física
21 SOFIA BEZERRA ZANQUETA SOARES ABREU RIBELLA LOPES	403.910.528-10	19/06/2001	Prof.(a) Educ. Básica II - Educ. Física
22 STEFANY BATISTA DE SOUZA	381.790.568-80	16/09/1991	Prof.(a) Educ. Básica II - Educ. Física
23 STÉFANE BUOSI STELUTTE CÂMARA	377.536.788-84	06/09/2021	Prof.(a) Educ. Básica II - Educ. Física
24 SYLVIA REGINA OLIVEIRA TOTARO	245.462.688-82	16/09/1975	Prof.(a) Educ. Básica II - Educ. Física
25 TAMARA APARECIDA AMORIM IZABEL	415.507.018-94	11/12/1991	Prof.(a) Educ. Básica II - Educ. Física



Secretaria de Educação
Processo Seletivo - Educação 01/2021
Relação por salas - Data da Prova: 24/10/2021

EM GENÉSIO SEBASTIÃO DOS SANTOS

Período: **TARDE**

Sala: 10

Nome	CPF	Data Nasc	Cargo
1 TELMO PORTES JUNIOR	370.139.818-33	07/10/1988	Prof.(a) Educ. Básica II - Educ. Física
2 THAYANE OLIVEIRA DA SILVA	395.138.358-55	25/02/1990	Prof.(a) Educ. Básica II - Educ. Física
3 THAÍS FREIRE DUNDER CORDEIRO	364.137.258-50	03/01/1987	Prof.(a) Educ. Básica II - Educ. Física
4 VANESSA LIMA BARRETO COSTA	301.848.248-42	20/09/1979	Prof.(a) Educ. Básica II - Educ. Física
5 VANESSA OLIVEIRA DA SILVA	296.719.568-58	15/05/1981	Prof.(a) Educ. Básica II - Educ. Física
6 VANIA MARIA DE OLIVEIRA BARBOSA	273.510.308-04	02/06/1979	Prof.(a) Educ. Básica II - Educ. Física
7 VINÍCIUS DA CRUZ RIESCO	489.052.938-16	30/05/2000	Prof.(a) Educ. Básica II - Educ. Física
8 VIVIANE CRISTINA SOUZA DA SILVA	402.837.828-11	20/06/1992	Prof.(a) Educ. Básica II - Educ. Física
9 WELTON ALVES DO CARMO	297.501.858-46	07/01/1980	Prof.(a) Educ. Básica II - Educ. Física
10 WILLIAM MIRANDA DE SOUZA	013.110.372-50	16/08/1993	Prof.(a) Educ. Básica II - Educ. Física



Secretaria de Educação
Processo Seletivo - Educação 01/2021
Relação por salas - Data da Prova: 24/10/2021

EM GENÉSIO SEBASTIÃO DOS SANTOS

Período: **TARDE**

Sala: 11

1 WILLIAM GILBERTO DE VASCONCELOS OLIVEIRA	314.132.708-40	18/09/2021	Prof.(a) Educ. Básica I
--	----------------	------------	-------------------------



Secretaria de Educação
Processo Seletivo - Educação 01/2021
Relação por salas - Data da Prova: 24/10/2021

EM GENÉSIO SEBASTIÃO DOS SANTOS

Período: **TARDE**

Sala: 12

1 WILLIAM GILBERTO DE VASCONCELOS OLIVEIRA	314.132.708-40	18/09/2021	Prof.(a) Educ. Básica II - Arte
--	----------------	------------	---------------------------------

SECRETARIA DE PLANEJAMENTO URBANO

ATOS DA APROVAÇÃO E LICENCIAMENTO DE 01.10.2021 A 15.10.2021

REGULARIZAÇÃO

Processo n.ºs: em 13.10.21 – 7752/00-5542/20-FERNANDA RANGEL BILA, em 14.10.21 – 4076/12-10898/20-PAULO DONIZETE DA SILVA E YACIRA DE C. GARCIA, 1240/21-1594/21-DIAMANTINO DE SOUZA BATISTA, 8784/18-6729/21- L.S. CONSTRUÇÃO ADMINISTRAÇÃO E PARTICIPAÇÃO EIRELI,

CONSTRUÇÃO:

Expeça-se a licença de construção, pagos os emolumentos em 30 (trinta) dias; Processo n.ºs:, em 01.10.21- 7034/13-3603/20- ALBERTO FERREIRA DE SOUZA JUNIOR – cancele-se o processo 2075/16 tendo em vista o novo processo substitutivo n.3603/20 onde houve alteração do proprietário e aprova-se o substitutivo, expedindo-se a licença, pago emolumentos em 30 dias., em 04.10.21-, 1442/95-10636/20- DOVAIR BATISTA DA SILVA, 1726/19- RAFAEL UYVARY NHOQUI, 8185/00-1940/20-DIVA MARILDA DE OLIVEIRA BENTO, 2918/95-7537/20-ORESTE GERALDO MONTOVANI FILHO, em 08.10.21- 3855/16-166/21-SERGIO MAURO FELIPE FRANÇA, 10506/20-ROBERTO PEREIRA DUARTE, em 13.10.21- 6234/20-ROSANGELA DE ALMEIDA COSTA, 7885/19-TIAGO ANTONIASSI, 7295/20-RODRIGO MASSAHIRO NAKAJIMA,

COMUNIQUE-SE:

Processo n.ºs: em 04.10.21- 2373/21-GISELE MORALES EBERSOL, 6219/11-5634/21-PENTAGONO PARTIC. LTDA., em 05.10.21- 6338/21-BURIQUI COSTA NATIVA EMPREENDIMENTOS E PARTICIPAÇÕES LTDA. – Em resposta à inicial, segue: informamos que as inscrições 90.002.910.000, 90.002.912.000, 90.002.912.001 e 90.002.912.002, não existe em nossos sistemas os processos de construção; processo n.15.282/97, trata de solicitação de informação de metragem de áreas; processo n.10.086/96 – trata de solicitação de redução de IPTU. 1758/16-4463/18- ELIANA LEONEL FERREIRA, prorrogação de prazo de 30 dias para atender cq; em 07.10.2021- 3061/05-1641/20- DAMIÃO DA SILVA QUIRINO, em 08.10.21- 50509/85-8756/20-EMILIA EMIKO TONGU, 4314/02-3393/20-PEDRO COLICHINI NETO, em 13.10.21 – 1278/21-ANA CLAUDIA LEAL COSTA MENDES, em 14.10.21 – 5894/19-SANDRO AUGUSTO CUOGHI, 2027/21-MARCELO HENRIQUE PERES, 2043/16-2687/19-WALDIR

MESQUITA, 52197/89-1907/21-DANIELA COSTA MAGALHÃES, 5926/18-9788/19-ELISIO CARDOSO DE LIRA, 6237/06-10205/13-EDIO DIAS DE ALMEIDA, 2790/18-8272/21-MARCIO D'AGOSTINO, 4804/93-4279/10-CARLOS MENDES, 7755/04-7618/20-EDSON DE LIMA JUNIOR, 50130/89-11685/15-ELISA ANGÉLICA BARBOSA IZIDIO DA SILVA (petição 3581/21),

SIM COMO REQUER:

Processo n.ºs: em 04.10.21- 8417/19-RENAN GUSTAVO BAPTISTA ASPASIO – baixa de inscrição profissional, 5679/18- HAMILTON CARRARO JUNIOR - BAIXA DE INSCRIÇÃO PROFISSIONAL REQUISITADA PELO PROCESSO DIGITAL N.457/21 ANEXADA NESTE PROCESSO DE INSCRIÇÃO. SEGUE À SEFT, em 13.10.21 – 50663/82-11639/15-JOSEFA SEVERINA DE SANTANA PINTO,

ARQUIVE-SE:

Processo n.ºs: em 01.10.21- 6001/21-RUBENS SANTANA, 50764/87-792/19-DERIVALDO ALVES, 50943/89-VICTOR HAIM COHEN, 8034/21- TOSHIKO DALVA TAKEDA TAMASHIRO, 7857/21- ZELIA DORIGON ROSSETO, EM 04.10.21- 3308/21-VALERIA DE LIMA F. BRANDÃO, 52548/87- DOMINGOS ANGELLI, 2090/98- CYD LUIZ BARROCA, em 07.10.21- 8425/21- DOUGLAS HENRIQUE NUNES PEREIRA, EM 07.10.21- 51334/86-LIA DE ABREU SACCHETTA, 6161/04-BERNARDINO MIGUEL PASCUAL, em 08.10.21- 51526/90- CELMO FRITZEN, em 13.10.21 – 50969/88-9220/15-JOSÉ ZUARDI, 8988/21-CONCORIA CONSTRUÇÕES E COMERCIO LTDA, 08232/21-PAULO CESAR ALVES DOS SANTOS,

EX-OFFÍCIO:

Expeça-se a Licença "EX-OFFÍCIO"; Inscrevendo-se os débitos em Dívida Ativa; Processo n.ºs: em 01.10.2021-6694/20-6695/20-REUBEN NAGIB ZEIDAN, 6845/07-8335/19-ELIANE SPONCHIATO, 2047/18-3781/19-ALEXANDRE HORVATH, 50205/91-4018/19-SMK-COMERCIO E ADMINISTRAÇÃO DE BENS LTDA,

INDEFERIDO

Processo n.ºs: EM 01.10.21- 6607/19-3045/21-REF. A VANIA FILOMENA LOSCO CALLAIS, 2002/18-ALFREDO KATUME MIXIAMA, 20888/92-3711/20-CLAUDIO ROBERTO DAUD, 4395/10-3140/21-ODIAS JOSE DE CARVALHO, 35463/80-7447/18-VALDETE MARIA SZABO ALVES, 5491/00-6841/20- ADRIANA BATISTA DE ARAUJO, 2244/12-3391/20-JOSE ANTONIO DUARTE, 9847/19-9848/19- MITURO MIURA, 3340/10-1982/21-JOSE AUGUSTO HELENO VENTURA, 2442/04-6550/21-EXPEDITO FERNANDO DE ABREU, 7060/08-11654/15-ERIKA ASAINA, 6129/20-BEATRIZ CORREIA BERNARDES, 52799/89- 1093/20-ERCILIO BOCCIA, 11545/15-1811/21-LUIZ CARLOS RODRIGUES, 7139/10-10121/20-GXX PARTIC. E ADM. DE BENS, 2759/02-9195/20-SELMA SOUZA DE OLIVEIRA, 4520/21-UNIMED DO GUARUJA COOPERATIVA DE TRABALHO MEDICO, 4138/21- COND. EDIF. ESTORIL, 50279/85-7486/20-ARIOVALDO APARECIDO DE O. FRANCO, 3082/21-BM7 EMPREEND. IMOB. EIRELIF, 5493/03-7686/20-RONALDO B. CAMPOS, 2353/17- LEANDRO JOSE LOPES ZABEU, 3061/05-1641/20-DAMIAO DA SILVA QUIRINO, 341/98-916/16- DAVID LUCIO STENZEEL DA SILVA, 2004/18- OSCAR HIROSHI YAMAGISHI, 50626/90-9796/20- VICENTE JOSE MAZZEU DA SILVA, 1945/98-1048/21- ALUIZIO XAVIER GIBSON NETO, 50575/87-9745/15- ALAERCIO AP. FRANCO, 4134/05-10858/20- ROSEMEIRE NUNES LUCERO, 7517/21- SIMONE DUMONT, 4167/15-8196/20-JOSE NUNES NOGUEIRA, 1058/21- VINICIUS FERREIRA, 7200/00-3356/21-CRISTIANE MARIA ALY DA SILVA GOMES, 3081/21-LL7 EMPREEND. IMOBIL. EIRELI, 6694/20-REUBEN NAGIB ZEIDAN, 3064/06-593/21- JOSÉ RODRIGUES NASCIMENTO – Revoga-se a aprovação da unificação dos lotes 10/11 do PA.3064/06 pelo despacho das fls. 25/26 do PA.3065/06. Cancele-se o processo 3065/06 tendo em vista que a unificação dos lotes não foi finalizada e a obra não foi iniciada. Indeferido. Desacordo com o CSE DECRETO 12342/78-Artigo 36., em 14.10.21 – 5543/94-DURVAL GAGO LOURENÇO- indefiro o solicitado na petição 3811/21, considerando que a solicitação de revalidação da licença já fora apreciada pela petição 241/21 em 26/01/2021 e encontra-se dentro do período de vigência (12 meses),.

ALVARA AVULSO

Processo n.ºs, EM 08.10.21- 4076/21- COND. EDIF. KEY WEST.

COMPLEMENTO DE TAXA

Processo n.ºs: em 15.10.21 – 8784/18-6729/21-L.S.CONSTRUÇÃO, ADMINISTRAÇÃO E PARTICIPAÇÃO EIRELLI (correção e lançamento de taxa (diferença) referente a aprovação do projeto realizada em 01/10/2021, por tratar-se de regularização),

**EDUARDO DIMITROVI PENHA
DIINS**

SECRETARIA DE SEGURANÇA E CIDADANIA

REF.: PUBLICAÇÃO NO BOLETIM OFICIAL DO MUNICÍPIO

Considerando a necessidade em informar aos munícipes sobre a interdição de via em virtude evento esportivo e turístico, encaminho o presente Comunicado para publicação:

“C O M U N I C A D O ”

“O Departamento de Trânsito e Transportes vem até aos munícipes comunicar que as seguintes vias:

- 1- Avenida Tomé de Souza – Orla da Praia – no trecho compreendido entre a rua Irmão Adorno e a rua Hugo Santos Silva;
- 2- Avenida 19 de Maio – no trecho compreendido entre a Avenida Tomé de Souza e a Av. Anchieta;
- 3- Avenida Anchieta (02 faixas) sentido centro-bairro – no trecho compreendido entre a Avenida 19 de Maio e rua Miguel Seiad Bichir;
- 4- Avenida Vicente de Carvalho no trecho compreendido entre a rua Miguel Arcanjo e a Avenida Tomé de Souza;

Serão interditadas, com proibição de estacionamento e tráfego restrito das 04:00 até 12:00 do dia 17 de outubro de 2021 – Domingo:

Rotas Alternativas:

- Durante a interdição da Avenida Tomé de Souza e 19 de Maio:

Utilizar as vias: rua João Ramalho e a rua Manoel gajo.

- Durante a interdição do trecho da Avenida Vicente de Carvalho:

Utilizar as vias: rua Miguel Arcanjo, rua Irmãos Adorno, rua Jorge Ferreira e rua João Ramalho.

Em virtude da realização do evento esportivo “Triathlon” em nosso município.

Atenciosamente,

JOSE CARLOS ALVES
Chefe de Divisão de Tráfego e Sinalização
Departamento de Trânsito e Transportes

SECRETARIA DE ADMINISTRAÇÃO E FINANÇAS

Secretaria de Administração e Finanças
Departamento de Recursos Humanos
Saúde Ocupacional e Segurança do Trabalho

Convocação n° 19/2021

Vimos por meio deste **CONVOCAR** os servidores abaixo relacionados a comparecerem à Unidade de Saúde Ocupacional e Segurança do Trabalho, situada na Rua Luiz Pereira de Campos, nº 408, Centro, para avaliação pelo Médico do Trabalho no dia **20/10/2021**.

FUNCIÓNÁRIO	REG.	PROCESSO	HORÁRIO
JOSÉ LUIS DE JESUS	0042	PERÍCIA SINGULAR	09H00
CLÉRIO ALVES COSTA	0153	6779/2019	09H15
BENEDITO DOS SANTOS	0386	PERÍCIA SINGULAR	09H30
NELI CRISTINA DA COSTA	1913	8291/2007	09H45
JORGE FRANCISCO DE PAULA	1981	PERÍCIA SINGULAR	10H00
FERNANDA CRISTINA SANTOS	2270	0214/2021	10H15

FLÁVIA RODRIGUES FERREIRA	2585	5451/2021	10H30
MÁRCIA ANTONIA DE OLIVEIRA TELES	4345	6248/2016	10H45
RENATA PEREIRA MARTINS	1199	PERÍCIA SINGULAR	11H00

O não atendimento injustificado a esta convocação implicará na aplicação do disposto no artigo 109-c, § 2º, da Lei Municipal nº 129/95.

Quando se tratar de concessão de licença para tratamento de saúde, o não comparecimento do servidor à inspeção da perícia médica no Serviço de Saúde Ocupacional na data marcada, sem motivo justificado, acarretará a perda da remuneração correspondente ao período requerido, a critério da perícia, se não for possível a convalidação do laudo ou do atestado médico em razão das condições apresentadas pelo paciente. (Artigo 168, § 6º, da Lei Municipal nº 129/95).

Bertioga, 15 de outubro de 2021.

Fabio B. Gomes Leite
Diretor de Recursos Humanos

Secretaria de Administração e Finanças
Departamento de Recursos Humanos
Saúde Ocupacional e Segurança do Trabalho

Avaliações Saúde Ocupacional

Licença para Tratamento da Própria Saúde - Lei Municipal nº 129/95, artigo 70, VII, artigos 80-A e 80-B, Decreto Municipal nº 201/96

Matr.	Con.	Nome	Início	Termo	Obs.
0042	01	JOSÉ LUIS DE JESUS	05/06/2021	28/12/2021	
0087	01	JANE BARBOSA AMORIM	18/03/2021	05/11/2021	
0092	01	ERINALDO DORIA DOS SANTOS	09/09/2019	23/10/2021	
0156	01	CLAUDIO MARTINS DOS SANTOS	09/10/2021	11/10/2021	
0171	01	KALED ALI EL MALAT	16/11/2020	29/10/2021	
0193	01	DJANIRA SANTOS ESTEVES	15/05/2021	31/12/2021	
0226	01	ROBERTO CARLOS CHAGAS	26/09/2019	17/11/2021	
0241	01	SHIRLEI DE MORAES DUARTE	15/10/2020	01/01/2022	
0302	01	HAROLDO FONSECA JUNIOR	01/01/2021	15/11/2021	
0309	01	CRISTINA RODRIGUES S SANTOS	16/08/2021	14/10/2021	
0333	01	MARIA DE LOURDES DOS SANTOS	30/08/2021	28/10/2021	
0335	01	NEY WAGNER DIAS DA SILVA	24/08/2021	20/12/2021	CAT
0366	01	LISANGELA MACARIO ERREIRAS DOS SANTOS	03/02/2021	07/11/2021	
0398	01	SILAS SOUZA MARCELINO	08/10/2021	22/10/2021	
0445	01	LARISSA LESSA DE PAULA	21/05/2020	15/11/2021	
0523	01	LUCIANE RODRIGUES DOS SANTOS	03/08/2017	31/12/2021	
0533	01	ROBERTO ALMEIDA DE OLIVEIRA	04/02/2019	12/12/2021	
0547	01	EDSON FARIA JUNIOR	31/07/2021	17/11/2021	
0558	01	DULCINEIA DO ROSARIO LANGA	07/10/2021	09/10/2021	
0577	01	IVANIL XAVIER CORREA	27/11/2018	31/10/2021	
0633	01	MARIA LUCIA BIBIANO DOS SANTOS	22/09/2021	20/10/2021	
0630	01	ROSELI DOS SANTOS FERREIRA	11/12/2017		Manutenção do benefício até a publicação da portaria de aposentadoria por invalidez, conforme ofício nº 107/21-CJP/ BERTPREV
0738	01	CLEONICE MARIA DE ARAUJO GARCEZ	12/03/2020	01/03/2022	

0761	01	DENISE DE OLIVEIRA MOTA	17/06/2021	21/11/2021	
0937	01	LEONE RAPOPORT	04/04/2018		Manutenção do benefício por decisão judicial.
0997	01	CASSIANA PERVEIEFF	02/09/2021	14/10/2021	
1133	01	GISELE DUARTE ANDRADE FREITAS	14/09/2021	07/11/2021	
1151	01	YVONETE VITORIA COELHO LIPPE	27/05/2021	22/11/2021	
1184	01	MAGDA HELENA MARTINS	20/07/2021	17/10/2021	
1199	02	RENATA PEREIRA MARTINS	11/06/2021	27/11/2021	
1239	01	ANA CLEIDE FERNANDES PINTO	12/05/2020	22/10/2021	
1742	01	ROSELI BARÃO	03/09/2018	13/01/2022	
1892	01	JOCELY AYRES DE SOUZA MARTINS	07/12/2020		Manutenção do benefício até a publicação da portaria de aposentadoria por invalidez, conforme ofício nº 0171/21-CJP/ BERTPREV
1901	01	VILMA DE PAULA MODESTO	07/06/2021	09/11/2021	
1924	01	DANIELA FERNANDA DE CARVALHO	07/06/2021	05/12/2021	
1932	01	MARIA TERESA COUCEIRO BARROS	28/05/2021	24/10/2021	
1944	01	HELEN PEREIRA QUINTELA	08/08/2019	29/10/2021	
2199	01	ANA PAULA LEITE BACELAR	05/03/2018	13/10/2021	
2216	01	DENISE DA SILVA CAMILO	05/10/2021	19/10/2021	
2231	01	LIGIA MARIA GON RODRIGUES	09/10/2021	22/10/2021	
2414	01	CRISTINA AP DOS SANTOS FERNANDO	06/08/2019	25/10/2021	
2470	01	MARIA DO SOCORRO DOS SANTOS	23/08/2021	18/11/2021	
2513	01	MARIANA DEL CORSO RODRIGUES	25/07/2020	13/11/2021	
2546	01	DAVID APARECIDO DE ALMEIDA	27/05/2021	22/12/2021	
2585	01	FLAVIA RODRIGUES FERREIRA	28/09/2021	20/10/2021	
2599	01	ARTHUR FERREIRA DE CASTRO	24/03/2021	15/11/2021	
2660	01	CARLA DE SOUZA CAPPRA	09/09/2020	19/10/2021	
2719	01	MARIA DO CARMO GONÇALVES MELO	14/06/2019		Manutenção do benefício até a publicação da portaria de aposentadoria por invalidez, conforme ofício nº 0148/21-CJP/ BERTPREV
2647	01	MARIA ANTÔNIA LINO DO VALE ALMEIDA	10/10/2017	26/11/2021	
2818	02	ANDREA SAMPAIO OEHLMANN SILVA	13/09/2021	17/10/2021	
3000	01	SAMUEL CARVALHO SILVA ARRUDA	14/06/2021	13/10/2021	
4015	01	PRISCILA FERNANDA M. JORGE	10/06/2021	05/05/2022	
4051	03	VANESSA DO CARMO VIEIRA	03/08/2021	31/10/2021	
4052	04	VANILDE GONÇALVES M. MANCINI	08/06/2021	02/11/2021	
4093	02	LIGIA FRANCISCO COSTA	21/07/2021		Manutenção do benefício até a publicação da portaria de aposentadoria por invalidez, conforme ofício nº 0244/21-CJP/ BERTPREV Proc. Adm. Nº 151/2021
4095	03	LILIAN MARIA BEZERRA DA SILVA LOPES	15/08/2019	28/11/2021	
4114	03	ERICA ARAUJO LEME DE OLIVEIRA	06/10/2021	19/10/2021	
4119	01	JESSICA BASTOS	17/09/2021	17/09/2021	
4124	01	JOSINETE NASCIMENTO SANTOS COSTA	19/08/2021	10/11/2021	
4124	03	JOSINETE NASCIMENTO SANTOS COSTA	19/08/2021	10/11/2021	

4130	01	LUCIANA DOS SANTOS ANDRADE	09/09/2021	07/11/2021	
4141	01	RIVALDA BARBOSA DE ANDRADE SANTOS	09/04/2019	28/12/2021	CAT
4226	04	JOSEFA PAULA DUARTE DA SILVA	08/10/2021	08/10/2021	
4298	01	VANESSA DO NASCIMENTO MARIANO	05/10/2021	14/10/2021	
4466	02	KELCIA SEIDEL DE ALMEIDA FRANÇA	03/04/2018	18/01/2022	
4526	01	JOELMA DA SILVA FERREIRA	16/09/2021	16/11/2021	
4645	01	LILIAN KRINAS PIRTIAHO	09/08/2021	25/11/2021	
5076	01	BARBARA VIEIRA GONÇALVES	21/09/2021	30/10/2021	
5193	01	VALDISON OLIVEIRA NASCIMENTO	09/08/2021	06/12/2021	
5213	01	CAMILA DA SILVA RIBEIRO RIBAS	23/01/2021	07/11/2021	
5346	01	GLAUCIA GARIELLE SANTOS	21/09/2021	26/10/2021	
6213	01	HERICA ROCHA PHELIPPE	03/10/2021	17/10/2021	

Licença maternidade – Lei Municipal nº 129/95, artigo 171, §§ 1º ao 6º

Matr.	Contr.	Nome	Início	Término	Obs.
1725	01	ANA CRISTINA RODRIGUES PAULINO	03/05/2021	29/10/2021	
2527	02	JAQUELINE CABRAL A. DORNELAS	07/09/2021	05/03/2022	
4243	01	ANA PAULA DOURADO DA SILVA PEREIRA	13/04/2021	09/10/2021	
4361	01	ANDREA LUCIANA V. FRANCISCO	13/07/2021	08/01/2022	
4361	03	ANDREA LUCIANA V. FRANCISCO	13/07/2021	08/01/2022	
4512	01	LILIAN DE SOUZA SILVA	05/08/2021	31/01/2022	
4549	02	KÁTIA BRUNASSI COCEIÇÃO ROCHA	31/05/2021	26/11/2021	
4604	01	LAIS SANTOS SANTANA	12/08/2021	07/02/2022	
4666	01	ALESSANDRA FELICIANO DA SILVA	05/08/2021	31/01/2022	
5097	02	TAINÁ PEREIRA RIBEIRO BACHIEGA	18/06/2021	14/12/2021	
5237	01	MEIRIANE YASMIN PEREIRA SILVA	19/08/2021	14/02/2022	
5254	01	LUCIANA MAULELLA B. ARAUJO	24/05/2021	19/11/2021	
5313	01	IVANILDA NUNES OLIVEIRA	18/04/2021	14/10/2021	

EDITAL DE ABERTURA - CONCURSO PÚBLICO Nº 02/2021

A PREFEITURA DO MUNICÍPIO DE BERTIOGA, nos termos da legislação vigente, torna pública a abertura do Concurso Público para provimento dos cargos/funções adiante mencionados, de acordo com as instruções a seguir.

O concurso público destina-se ao provimento dos cargos previstos neste edital para reposição de vagas existentes e daquelas que eventualmente surgirem dentro do prazo de sua validade, de 02 (dois) anos, a contar da data de homologação do certame, prorrogáveis por igual período, a critério da Prefeitura Municipal de Bertiooga, podendo ser aproveitado para provimento das vagas eventualmente criadas após 31/12/2021 e dentro do prazo de validade do certame.

1. DOS CARGOS

- 1.1. O Concurso Público será regido por este Edital, seus Anexos e eventuais retificações sendo sua operacionalização de responsabilidade do Instituto Brasileiro de Administração Municipal - IBAM.
- 1.2. Os cargos/funções, as vagas, a escolaridade, as exigências, a carga horária semanal, os vencimentos e os valores de inscrição são

estabelecidos abaixo:

Cód.	Cargo	Total de Vagas	Vagas PCD (*)	Escolaridade / Requisitos/ Carga Horária Semanal	Vencimento base (**) (R\$)
201	ARQUITETO	3	-	Ensino Superior Completo/ Registro no respectivo Conselho/ 40 horas	4.105,91
202	ASSISTENTE SOCIAL	8	-	Ensino Superior Completo/ Registro no respectivo Conselho/ 30 horas	4.105,91
203	BIÓLOGO	1	-	Ensino Superior Completo/ Registro no respectivo Conselho/ 40 horas	4.105,91
204	CONTADOR	1	-	Ensino Superior Completo/ Registro no respectivo Conselho/ 40 horas	4.105,91
205	DIRETOR DE ESCOLA	2	-	Licenciatura plena em Pedagogia com habilitação em Administração Escolar e experiência de 03 (três) anos no Magistério (público ou privado) / 40 horas	4.105,91
206	ENFERMEIRO	4	-	Ensino Superior Completo/ Registro no respectivo Conselho/ 36 horas	4.105,91
207	ENGENHEIRO CIVIL	4	-	Ensino Superior Completo/ Registro no respectivo Conselho/ 40 horas	4.105,91
208	FISCAL	10	1	Ensino Médio Completo/ 40 horas	2.746,42
209	MÉDICO DO TRABALHO	1	-	Ensino Superior Completo/ Registro no respectivo Conselho/24 horas	4.105,91
210	MÉDICO VETERINÁRIO	2	-	Ensino Superior Completo/ Registro no respectivo Conselho/ 30 horas	4.105,91
211	ODONTOLOGO	1	-	Ensino Superior Completo/ Registro no respectivo Conselho/ 24 horas	4.105,91
212	PSICÓLOGO	7	-	Ensino Superior Completo/ Registro no respectivo Conselho/ 40 horas	4.105,91
213	SECRETÁRIO DE ESCOLA	1	-	Ensino Médio Completo/ 40 horas	2.217,45
214	SUPERVISOR DE ENSINO	1	-	Licenciatura plena em Pedagogia com habilitação em supervisão escolar e experiência de 05 (cinco) anos no Magistério (público ou privado).	4.105,91
215	TÉCNICO EM CONTABILIDADE	1	-	Ensino Médio Completo / Curso de Técnico em Contabilidade / Registro no Conselho / 40 horas	2.640,62
216	TÉCNICO EM ENFERMAGEM	1	-	Ensino Médio Completo/ Registro no Conselho/ 36 horas	2.169,81
217	TERAPEUTA OCUPACIONAL	1	-	Ensino Superior Completo/ Registro no respectivo Conselho/ 30 horas	4.105,91

(*) PCD – Candidatos com Deficiência (5% dos convocados)

(**) Vencimento-base referente ao mês de Março de 2020. Será oferecido vale transporte, vale alimentação e plano de saúde.

- 1.3. As descrições sumárias das atribuições dos cargos constam no Anexo I deste Edital, conforme Legislação vigente.
- 1.4. O Concurso Público destina-se a selecionar candidatos para preenchimento, sob Estatuto dos Funcionários Públicos Municipais, suas respectivas alterações e demais normas aplicáveis ao funcionalismo público municipal, das vagas em vacância relacionadas na Tabela do item 1.2, nesta data, e mais as que vagarem ou que forem criadas durante o prazo de validade do Concurso Público e serão providas mediante nomeação dos candidatos nele habilitados.

- 1.5. É de inteira responsabilidade dos candidatos verificar o andamento do Concurso Público em todas as suas fases através dos meios de comunicação descritos no presente Edital.
- 1.6. Os Anexos, partes integrantes deste Edital, são os que seguem:
- 1.6.1. Anexo I – Síntese das atribuições dos cargos/funções.
- 1.6.2. Anexo II – Programas das Provas.
- 1.6.3. Anexo III – Formulário de requerimento de candidato com deficiência e/ou solicitação de condição especial para a realização da prova.
- 1.6.4. Anexo IV – Formulário para entrega dos Títulos
- 1.6.5. Anexo V – Normas e rotinas de prevenção e controle de disseminação do coronavírus (COVID-19)
- 1.7. As categorias que a lei exigir registro no respectivo órgão de classe para o exercício da profissão ficarão condicionadas à apresentação do respectivo registro como condição à posse.

2. DAS INSCRIÇÕES

INSTRUÇÕES GERAIS E ESPECIAIS QUANTO À INSCRIÇÃO:

- 2.1. A inscrição do candidato implicará o conhecimento e a tácita aceitação das normas e condições estabelecidas neste Edital e nas normas legais pertinentes, bem como em eventuais retificações, comunicados e instruções específicas para a realização do certame, acerca das quais o candidato não poderá alegar desconhecimento.
- 2.2. Objetivando evitar ônus desnecessário, o candidato deverá orientar-se no sentido de recolher o valor de inscrição somente após tomar conhecimento de todos os requisitos exigidos para o Concurso Público, atentando-se ao previsto no item 2.5 deste Edital.
- 2.3. A Prefeitura Municipal de Bertioga veda a participação neste Certame de qualquer dos membros integrantes da Comissão Especial de Concurso Público ou das bancas examinadoras, bem como do primeiro escalão do governo, assim entendidos os agentes políticos do Poder Executivo, além dos respectivos filhos, pais e consortes.
- 2.3.1. Qualquer desobediência à proibição, prevista no item anterior ou constatado a qualquer tempo que determinado candidato tenha sido beneficiado por obtenção de informações privilegiadas, será o infrator eliminado do Certame, sem direito à devolução do valor de inscrição, sem prejuízo de responsabilização civil.
- 2.4. Ao inscrever-se no Concurso Público, é recomendável ao candidato observar atentamente as informações sobre a aplicação das provas, em especial aos subitens a seguir:
- 2.4.1. É permitido ao candidato inscrever-se para mais de um cargo desde que pertencentes a blocos diferentes conforme tabela abaixo:

Bloco A	Bloco B
Técnico de Enfermagem	Enfermeiro

- 2.4.2. Para os demais cargos, os candidatos devem realizar uma única inscrição, pois pode haver coincidência de horários.
- 2.4.3. Caso seja efetuada mais de uma inscrição a cargos pertencentes ao mesmo bloco, será considerado, para efeito deste Concurso Público, aquela em que o candidato estiver presente na prova objetiva, sendo considerado ausente nas demais opções.
- 2.5. O candidato, ao se inscrever, declara-se, sob as penas da lei, que, após a habilitação no Concurso Público e no ato da nomeação, irá satisfazer as seguintes condições:
- a) ser brasileiro nato ou naturalizado, na forma do artigo 12 da Constituição Federal;
- b) ter idade mínima de 18 (dezoito) anos completos;
- c) estar em dia com as obrigações do Serviço Militar, se do sexo masculino;

- d) estar em situação regular com a Justiça Eleitoral;
- e) possuir escolaridade/pré-requisitos exigidos para o cargo/função;
- f) não registrar antecedentes criminais, impeditivos do exercício da função pública, achando-se no pleno gozo de seus direitos civis e políticos;
- g) submeter-se, por ocasião da convocação, ao exame médico pré-admissional, de caráter eliminatório, a ser realizado pela Prefeitura ou por sua ordem, para constatação de aptidão física e mental, podendo ser exigida a apresentação de exames complementares, às suas expensas;
- h) não receber proventos de aposentadoria ou remuneração de cargo, emprego ou função pública, ressalvados os cargos/funções acumuláveis previstos na Constituição Federal;
- i) preencher as exigências das funções segundo o que determina a Lei e a Tabela do item 1.2 do presente Edital;
- j) não haver sofrido, no exercício de atividade pública, penalidade por atos incompatíveis com o serviço público.

- 2.6. No ato da inscrição não serão solicitados comprovantes das exigências contidas no item 2.5, deste Capítulo, sendo obrigatória a sua comprovação quando da convocação para ingresso no quadro de servidores públicos municipais, sob pena de desclassificação automática, não cabendo recurso.
- 2.7. As inscrições ficarão abertas exclusivamente através da Internet no período de **16 de outubro ao dia 18 de novembro de 2021**.
- 2.8. O período de inscrição poderá ser prorrogado por necessidade de ordem técnica e/ou operacional, a critério da Comissão do Concurso e do IBAM.
- 2.8.1. A prorrogação de que trata o item anterior poderá ser feita sem prévio aviso, bastando, para todos os efeitos legais a comunicação feita no endereço eletrônico www.ibamsp-concursos.org.br.
- 2.9. Os valores das inscrições para cada cargo/função são os estabelecidos na Tabela abaixo:

Cargo/Função	Valor da Inscrição (R\$)
Médio	74,00
Superior	92,00

- 2.10. Ao se inscrever o candidato deverá indicar o código da opção do cargo para o qual pretende concorrer, conforme tabela constante do item 1.2 deste Edital.
- 2.11. Ao inscrever-se no Concurso, é recomendável ao candidato observar atentamente as informações sobre a aplicação das provas, em especial os requisitos mínimos de escolaridade e demais exigências constantes deste Edital.
- 2.12. As informações prestadas no formulário de inscrição via Internet serão de inteira responsabilidade do candidato, reservando-se à Prefeitura Municipal de Bertioga e ao Instituto Brasileiro de Administração Municipal - IBAM o direito de excluir do Concurso Público aquele que não preencher esse documento oficial de forma completa, e correta e/ou fornecer dados inverídicos ou falsos.
- 2.12.1. Efetivada a inscrição, não serão aceitos pedidos para alteração da opção do cargo/função.
- 2.12.2. Considera-se inscrição efetivada aquela devidamente paga.
- 2.12.3. Não haverá devolução da importância paga, ainda que a maior ou em duplicidade, seja qual for o motivo alegado.
- 2.12.4. É vedada a transferência do valor pago a título de inscrição no presente Concurso Público para terceiros, para outros concursos ou para outro cargo/função.
- 2.12.5. Não serão aceitas inscrições fora do prazo, por via postal ou que não estejam em conformidade com o disposto neste Edital.
- 2.13. Caso o candidato (deficiente ou não) necessite de condição especial para realização da prova, deverá requerê-la, por meio de SEDEX, endereçado à Caixa Postal 68.021 – aos cuidados do IBAM-SP – Departamento de Concursos CEP: 04045-972, REF. PREFEITURA DE BERTIOGA – **CONCURSO PÚBLICO 02/2021** no mesmo período destinado às

inscrições (de 16/10 a 18/11/2021), IMPRETERIVELMENTE.

- 2.13.1. O formulário para solicitação de condição especial consta no Anexo III deste Edital.
 - 2.13.2. Além do requerimento mencionado acima, o candidato deverá, obrigatoriamente, anexar laudo médico que justifique a solicitação de condição especial para a realização das provas.
 - 2.13.3. O Laudo Médico deverá conter nome completo do candidato, CRM e assinatura do profissional que o emitiu e estar legível, sob pena de não ser considerado.
 - 2.13.4. O laudo terá validade apenas para este Concurso Público e não será devolvido ao candidato.
 - 2.13.5. Para efeito do prazo estipulado no item 2.13, será considerada a data de postagem fixada pela Empresa Brasileira de Correios e Telégrafos – ECT.
 - 2.13.6. O IBAM não se responsabiliza por qualquer tipo de extravio que impeça a chegada do laudo e do requerimento de solicitação de condição especial ao seu destino.
 - 2.13.7. O atendimento às condições solicitadas ficará sujeito à análise de viabilidade e razoabilidade do pedido.
 - 2.13.8. O candidato está ciente que a realização da prova nas condições do item 2.13, não significa que ele será automaticamente considerado apto na perícia que será realizada por profissional indicado pela Prefeitura Municipal de Bertiooga.
 - 2.13.9. O candidato que não encaminhar tempestivamente seu requerimento de solicitação de condição especial para a realização da prova juntamente com o laudo médico, seja qual for o motivo alegado, não terá a condição atendida.
 - 2.13.10. A realização das provas por estes candidatos, em condições especiais, ficará condicionada à possibilidade de fazê-las de forma que não importe em quebra de sigilo ou não enseje seu favorecimento.
- 2.14. O(A) candidato(a) poderá requerer ser tratado pelo gênero e nome social durante a realização das provas e qualquer outra fase presencial devendo, no período destinado à inscrição, entrar em contato com o IBAM através do e-mail atendimento@ibamp.org.br e informar o nome social pelo qual deseja ser tratado, sendo responsável pelas informações prestadas.
- 2.14.1. Quando das publicações dos resultados e divulgações no site do IBAM, será considerado o nome e gênero constantes no registro civil e informado pelo(a) candidato(a) no formulário de inscrição.
 - 2.14.2. O(A) candidato(a) que não efetuar a solicitação mencionada no item 2.14 no período destinado às inscrições não poderá alegar prejuízo ou constrangimento arcando com as consequências advindas de sua omissão.
- 2.15. O candidato que tenha exercido efetivamente a função de jurado a partir da vigência da Lei Federal nº 11.689/2008 e até o último dia do período das inscrições para este Concurso Público, poderá solicitar esta opção para critério de desempate.
- 2.15.1. O documento comprobatório do descrito no item 2.15 deverá ser enviado por meio de SEDEX, endereçado à Caixa Postal 68.021 – aos cuidados do IBAM-SP - Departamento de Concursos CEP: 04045-972, REF. PREFEITURA DE BERTIOGA – **CONCURSO PÚBLICO 02/2021**, no período destinado às inscrições (de 08/10 a 18/11/2021), IMPRETERIVELMENTE.
 - 2.15.2. O candidato que não atender ao item 2.15.1 deste Capítulo, não terá sua condição de jurado utilizada como critério de desempate.
- 2.16. A inscrição do candidato com deficiência deverá obedecer, rigorosamente, o disposto no Capítulo 3 do presente Edital.

PROCEDIMENTOS PARA INSCRIÇÃO:

- 2.17. Para inscrever-se via Internet, no período de **16 de outubro ao dia 18 de**

novembro de 2021, o candidato deverá acessar o endereço eletrônico www.ibamp-concursos.org.br durante o período das inscrições, através dos *links* correlatos ao Concurso Público e efetuar sua inscrição, conforme os procedimentos estabelecidos abaixo:

- 2.17.1. Acessar o site www.ibamp-concursos.org.br;
 - 2.17.2. Localizar o *link* correlato ao presente Concurso Público;
 - 2.17.3. Ler na **íntegra e atentamente** este Edital e seus anexos;
 - 2.17.4. Preencher total e corretamente o formulário de inscrição, optando pelo cargo/função que deseja concorrer;
 - 2.17.5. Conferir e transmitir os dados informados;
 - 2.17.6. Imprimir o boleto bancário;
 - 2.17.7. Efetuar o pagamento do boleto.
- 2.18. Para pagamento do valor da inscrição, conforme quadro do item 2.9, será utilizado o boleto bancário gerado no ato da inscrição que deverá ser quitado até o dia **19/11/2021**, respeitado o horário bancário.
- 2.18.1. Para a segurança do candidato e minimizar os problemas decorrentes da transferência do numerário pelo agente recebedor e sua inclusão no banco de dados do IBAM, recomendamos que o pagamento do boleto seja feito, preferencialmente, na rede bancária.
 - 2.18.2. **O IBAM e a Prefeitura Municipal de Bertiooga não se responsabilizam por pagamentos feitos em Supermercados, Lojas e Casas Lotéricas ou qualquer outro estabelecimento desse gênero.**
 - 2.18.3. O pagamento deverá ser efetivado, impreterivelmente, até o dia **19/11/2021**, caso contrário, não será considerado.
 - 2.18.4. Em caso de feriado ou evento que acarrete o fechamento de agências bancárias na localidade em que se encontra o candidato, o boleto deverá ser pago antecipadamente (antes da data efetiva de vencimento).
 - 2.18.5. Não será aceito pagamento correspondente à inscrição por depósito em caixa eletrônico, via correio, fac-símile, transferência eletrônica, DOC, ordem de pagamento ou depósito comum em conta corrente, condicional, cheque, fora do período de inscrição ou qualquer outro meio diferente do especificado neste Edital.
 - 2.18.6. O candidato que efetuar o agendamento de pagamento de sua inscrição deverá fazê-lo utilizando a opção antecipar, para os casos em que a data coincida com feriado ou evento que acarrete o fechamento de agências bancárias na localidade em que se encontra o candidato, e atentar para a confirmação do débito em sua conta corrente. Não tendo ocorrido o débito do valor agendado (e consequente crédito na conta do IBAM) a inscrição não será considerada válida.
 - 2.18.6.1. As inscrições somente serão consideradas efetivadas após a comprovação do pagamento do valor da inscrição.
 - 2.18.7. Serão canceladas as inscrições com pagamento efetuado com valor menor do que o estabelecido neste edital e as solicitações de inscrição cujos pagamentos forem efetuados após o dia **19/11/2021** ou de forma diferente às estabelecidas neste Capítulo.
- 2.19. A pesquisa para acompanhar a situação da inscrição poderá ser feita a partir de **2 (dois) dias úteis** após o pagamento do boleto pelo candidato, através do endereço eletrônico do Instituto Brasileiro de Administração Municipal (IBAM), no link correlato ao presente Concurso Público.
- 2.19.1. Para efetuar consultas o candidato deverá acessar o site www.ibamp-concursos.org.br e no link “área do candidato”, digitar seu CPF e data de nascimento. Para tanto é necessário que o candidato cadastre esses dados corretamente.
 - 2.19.2. Caso o candidato não consiga efetuar consultas relativas à sua inscrição, deverá entrar em contato com o IBAM por e-mail: atendimento@ibamp-concursos.org.br.
 - 2.19.3. As correções dos dados cadastrais poderão ser feitas em até dois dias após o término das inscrições e mediante pedido do candidato, por e-mail enviado ao IBAM: atendimento@ibamp-concursos.org.br.

- 2.19.4. O e-mail enviado ao IBAM deverá conter informações suficientes que permitam a avaliação da equipe de atendimento para envio da resposta à dúvida apresentada / solicitação efetuada pelo candidato.
- 2.19.5. O candidato que não efetuar as correções dos dados cadastrais (especialmente idade ou dados que possam ser utilizados como critério de desempate) não poderá interpor recurso em favor de sua situação após a divulgação dessas informações na lista de classificação, arcando com as consequências advindas de sua omissão.
- 2.19.6. O candidato inscrito não deverá enviar cópia do documento de identidade ou de qualquer documento comprobatório de escolaridade, sendo de sua exclusiva responsabilidade a informação dos dados cadastrais no ato da inscrição, sob as penas da lei.
- 2.20. O Instituto Brasileiro de Administração Municipal – IBAM e a Prefeitura Municipal de Bertiooga não se responsabilizam por solicitações de inscrições via Internet não recebidas por motivo de ordem técnica dos computadores, falha de comunicação, congestionamento de linhas de comunicação, erro ou atraso dos bancos ou entidades conveniadas no que se refere ao processamento dos pagamentos, bem como, outros fatores de ordem técnica que impossibilitem a transferência de dados.
- 2.20.1. As inscrições devem ser feitas com antecedência, evitando o possível congestionamento de comunicação no site www.ibamsp-concursos.org.br, nos últimos dias de inscrição.
- 2.21. O descumprimento das instruções de inscrição constante deste Capítulo implicará a não efetivação da inscrição.

ORIENTAÇÕES E PROCEDIMENTOS PARA SOLICITAÇÃO DE ISENÇÃO DO PAGAMENTO DA INSCRIÇÃO

- 2.22. Amparado pela pelo Decreto 6.593/05, o candidato que comprovar estar inscrito no Cadastro Único para Programas Sociais do Governo Federal- CADÚNICO, com renda familiar mensal igual ou inferior a três salários-mínimos ou renda familiar per capita de até meio salário-mínimo mensal, poderá solicitar o valor da isenção, obedecendo aos seguintes procedimentos:
- a) acessar o site www.ibamsp-concursos.org.br, até as 15h00 do dia 13/10/2021;
- b) localizar, no site, o “link” deste Concurso Público;
- c) preencher total e corretamente o cadastro dos dados solicitados;
- d) transmitir os dados, conforme informação constante na página;
- e) imprimir o requerimento;
- f) assinar o requerimento;
- g) encaminhar por e-mail isencoes@ibamsp-concursos.org.br, até às 16h00 do dia 13/10/2021, os seguintes documentos:
- g.1. requerimento de solicitação de isenção da inscrição devidamente assinado;
- g.2. cópia simples do(s) documento(s) que comprove(m):
- a) Indicação do número de Identificação Social – NIS, atribuído pelo CadÚnico; e
- b) Declaração fornecida pelo órgão gestor municipal do CadÚnico que o cadastro da família está atualizado e que é membro de família de baixa renda, nos termos do Decreto Federal nº 6.135, de 26 de junho de 2007.
- 2.22.1. O encaminhamento ou a entrega dos documentos referidos nas alíneas “g” até “g.2”, deverá ser feito unicamente por E-MAIL no período de até às 16h do dia 13/10/2021, IMPRETERIVELMENTE.

- 2.22.2. Não serão considerados os documentos entregues por outro meio que não o estabelecido no item 2.22.1., deste Edital.
- 2.22.3. Caso o candidato utilize outro meio que não o estabelecido neste Edital terá indeferido seu pedido de isenção do pagamento da inscrição.
- 2.22.4. Não será aceita a entrega condicional ou complementação de documentos ou a retirada de documentos após a entrega da devida documentação.
- 2.22.5. Às 15h01 de 13 de outubro de 2021, o requerimento de isenção do pagamento da inscrição não estará mais disponibilizado no site.
- 2.23. Todas as informações prestadas no requerimento de pedido de isenção do pagamento da inscrição e nas declarações firmadas são de inteira responsabilidade do candidato, assim como a idoneidade dos documentos entregues, tornando-se nulos todos os atos deles decorrentes, além de sujeitar-se o candidato às penalidades previstas em lei, em caso de irregularidade constatada.
- 2.24. O candidato deverá, a partir do dia 29 de outubro de 2021, acessar o site www.ibamsp-concursos.org.br e verificar o resultado da solicitação pleiteada.
- 2.25. O candidato que tiver:
- a) seu pedido de isenção de taxa de inscrição deferido terá automaticamente sua inscrição efetivada, não havendo necessidade de qualquer outro procedimento.
- b) seu pedido de isenção de taxa de inscrição indeferido e queira protocolar/interpor recurso deverá observar o disposto no edital de resultado de pedido de isenção da inscrição.
- 2.26. A partir de 12 de novembro de 2021, o candidato deverá acessar o site www.ibamsp-concursos.org.br e verificar o resultado do recurso interposto.
- 2.26.1. O candidato que tiver o recurso indeferido e queira participar deste Certame, deverá acessar novamente o “link” próprio na página deste Concurso Público, no site www.ibamsp-concursos.org.br, clicar em “área do candidato”, digitar seu CPF e data de nascimento, imprimir o boleto bancário, bem como proceder ao correspondente pagamento, com o valor da inscrição plena, até o último dia do período das inscrições, devendo observar o disposto no Capítulo 2 deste Edital.
- 2.27. O candidato que não obtiver o benefício da isenção da inscrição deverá proceder ao recolhimento do valor correspondente para ter sua inscrição efetivada.

3. DO CANDIDATO COM DEFICIÊNCIA

- 3.1. Segundo dispõe a Lei Municipal nº 850 de 04 de junho de 2009 e alterações, serão reservadas 5% (cinco por cento) das vagas que vierem a ser disponibilizadas, por cargo, para candidatos com deficiência.
- 3.2. Os candidatos com deficiência participarão do certame em igualdade de condições com os demais candidatos, quanto ao conteúdo, avaliação e critérios de aprovação das provas (inclusive corte da prova objetiva), data, horário, local de aplicação e a nota mínima exigida em cada etapa.
- 3.3. É considerada pessoa com deficiência a que se enquadra nas categorias descritas no artigo 4º do Decreto Federal nº 3.298 de 20 de dezembro de 1.999, alterado pelo Decreto Federal nº 5.296 de 02 de dezembro de 2004, do Decreto Federal nº 9.508 de 24 de setembro de 2018, da Súmula 377 do Superior Tribunal de Justiça – STJ e alterações posteriores.
- 3.4. O candidato com deficiência, antes de se inscrever deverá verificar se as atribuições do cargo/função especificadas no Anexo I deste Edital são compatíveis com a sua deficiência.
- 3.5. Conforme o disposto no inciso IV do artigo 3º do Decreto Federal nº 9508/18, o candidato deverá apresentar laudo médico atestando a espécie e o grau ou nível da deficiência, com expressa referência ao código correspondente da Classificação Internacional de Doença – CID, bem como a provável causa da deficiência, acompanhado do Formulário

de Requerimento do Anexo III.

- 3.5.1. A entrega do laudo conforme item 3.5 é **obrigatória** (documento original ou cópia autenticada).
- 3.5.2. O laudo juntamente com o Requerimento de inscrição preenchido (Anexo III) deverá ser enviado por meio de SEDEX, endereçado à Caixa Postal 68.021 – aos cuidados do IBAM-SP - Departamento de Concursos CEP: 04045-972, REF. PREFEITURA MUNICIPAL DE BERTIOGA – **CONCURSO PÚBLICO 02/2021**, durante o período de inscrições (de 16/10 a 18/11/2021), impreterivelmente.
- 3.5.2.1. Para efeito do prazo estipulado no item 3.5.2, será considerada a data de postagem fixada pela Empresa Brasileira de Correios e Telégrafos – ECT.
- 3.5.2.2. O IBAM não se responsabiliza por qualquer tipo de extravio que impeça a chegada do laudo e do requerimento de inscrição a seu destino.
- 3.5.3. O laudo entregue não será devolvido.
- 3.5.4. O laudo deverá ter sido expedido dentro do período de 12 (doze) meses anterior ao término das inscrições.
- 3.5.5. Os laudos não serão recebidos via internet ou qualquer outro meio diferente do especificado no item 3.5.2.
- 3.5.6. A divulgação da relação de solicitações deferidas e indeferidas para a concorrência no concurso como candidato com deficiência está prevista para o dia 10/12/2021, no site do IBAM e da Prefeitura.
- 3.5.6.1. O candidato cuja inscrição na condição de pessoa com deficiência tenha sido indeferida poderá interpor recurso, conforme instruções e dias discriminados no Edital de deferimento/ indeferimento de inscrição como pessoa com deficiência.
- 3.5.6.2. O candidato que não interpuser recurso no prazo mencionado será responsável pelas consequências advindas de sua omissão.
- 3.6. O candidato com deficiência que necessitar de tratamento diferenciado no dia de aplicação das provas deverá especificá-la no formulário de inscrição indicando as condições de que necessita para a realização das provas e, ainda, preencher o formulário constante do Anexo III deste Edital e enviá-lo juntamente ao Laudo no prazo destinado as inscrições.
- 3.6.1. A não solicitação de recursos especiais (tratamento diferenciado), tempestivamente, conforme o disposto no item 3.6, implica a sua não concessão no dia da realização das provas.
- 3.7. Nas provas realizadas com auxílio de fiscal leitor, o candidato identificará, para cada questão, a alternativa que será marcada pelo fiscal na folha de respostas.
- 3.7.1. O IBAM e a Prefeitura Municipal de Bertiooga não serão responsabilizados por eventuais erros de transcrição cometidos pelo fiscal leitor.
- 3.8. Para a realização de provas no sistema Braille, as respostas deverão ser transcritas pelo mesmo sistema devendo o candidato levar, para esse fim, no dia da aplicação das provas, reglete e punção.
- 3.9. A realização das provas por estes candidatos, em condições especiais, ficará condicionada à possibilidade de fazê-las de forma que não importe em quebra de sigilo ou não enseje seu favorecimento.
- 3.10. O candidato com deficiência que não realizar a inscrição conforme instruções constantes neste capítulo, não poderá interpor recurso em favor de sua condição.
- 3.11. As alterações quanto às definições e parâmetros de deficiência na legislação federal serão automaticamente aplicadas no cumprimento deste Edital.
- 3.12. Não serão considerados como deficiência, os distúrbios passíveis de correção.
- 3.13. Após a investidura do candidato, a deficiência não poderá ser apresentada como motivo para justificar a concessão de readaptação do cargo/função

ou concessão de aposentadoria por invalidez.

- 3.14. O candidato com deficiência participará do Concurso Público em igualdade de condições com os demais candidatos no que se refere a conteúdo, nota de corte, avaliação, duração da prova, data, horário e local de realização das provas.
- 3.15. Os candidatos com deficiência aprovados constarão da listagem geral dos aprovados por cargo/função e de listagem especial.
- 3.16. Os candidatos com deficiência aprovados deverão submeter-se, quando convocados, a exame médico a ser realizado pela Prefeitura ou por sua ordem, que terá decisão terminativa sobre a qualificação do candidato como pessoa com deficiência ou não, e o grau/compatibilidade de deficiência capacitante para o exercício da função, observada a legislação aplicável à matéria.
- 3.17. A compatibilidade será determinada por meio de avaliação médica oficial ou credenciada pela Prefeitura Municipal de Bertiooga.
- 3.18. Da decisão da Avaliação Médica Oficial não caberá recurso.
- 3.19. A não observância pelo candidato de qualquer das disposições deste Capítulo implicará a perda do direito a ser admitido para as vagas reservadas aos candidatos com deficiência.

4. DAS MODALIDADES DE PROVAS

- 4.1. A seleção dos candidatos será realizada da seguinte forma:
- prova **objetiva** de caráter classificatório e eliminatório, para todos os cargos/funções.
 - prova **de títulos** de caráter classificatório para os candidatos habilitados na prova objetiva para os cargos de Diretor de Escola e Supervisor de Ensino.

5. DAS PROVAS OBJETIVAS

- 5.1. As provas objetivas serão de caráter classificatório e eliminatório e se constituirão de questões objetivas de múltipla escolha.
- 5.2. O conteúdo das questões variará de acordo com o grau de escolaridade exigido para o preenchimento do cargo/função ao qual o candidato concorrer, conforme Anexo II deste Edital.
- 5.3. As provas objetivas terão a seguinte composição:

Cargo/Função	Área do Conhecimento	Nº de itens
<ul style="list-style-type: none">• Arquiteto• Assistente social• Biólogo• Contador• Diretor de escola• Enfermeiro• Engenheiro civil• Médico do trabalho• Médico veterinário• Odontólogo• Psicólogo• Supervisor de ensino• Terapeuta ocupacional	Língua Portuguesa	12
	Conhecimentos Gerais, Histórico e Geográfico do Município de Bertiooga (conforme Lei Municipal 508/02)	06
	Conhecimentos Específicos	22
<ul style="list-style-type: none">• Fiscal• Secretário de Escola• Técnico em Contabilidade• Técnico em Enfermagem	Língua Portuguesa	12
	Conhecimentos Gerais, Histórico e Geográfico do Município de Bertiooga (conforme Lei Municipal 508/02)	06
	Matemática	07
	Conhecimentos Específicos	15

- 5.3.1. As provas terão duração de 3 (três) horas.
- 5.3.2. Cada questão apresentará 4 (quatro) opções de respostas.
- 5.3.3. Para cada acerto será computado 1 (um) ponto.
- 5.3.4. Os candidatos que não obtiverem 50% de acertos na prova serão automaticamente eliminados do Concurso Público.
- 5.3.5. Somente serão divulgadas as notas dos candidatos habilitados na prova objetiva conforme tabela do item 5.4
- 5.3.6. As listas de divulgação das notas conterão o número de inscrição,

nome e a nota do candidato.

5.3.7. Os candidatos não habilitados na prova objetiva, poderão consultar a pontuação obtida através do site do IBAM www.ibamp-concursos.org.br no link “área do candidato” correspondente ao Concurso Público.

5.4. Para serem considerados habilitados na prova objetiva, os candidatos deverão estar enquadrados na margem constante da Tabela abaixo.

Cargo/Função	Número de candidatos a serem habilitados
• Diretor de Escola	Estar entre os 14 candidatos com melhor nota na lista geral, mais os empatados na última nota considerada para este fim e ter obtido, no mínimo, 50% de acertos na prova objetiva. Estar entre o 01 candidato com melhor nota da lista especial de deficiente, mais os empatados na última nota considerada para este fim, e ter obtido, no mínimo, 50% de acertos na prova objetiva.
• Supervisor de Ensino	Estar entre os 07 candidatos com melhor nota na lista geral, mais os empatados na última nota considerada para este fim e ter obtido, no mínimo, 50% de acertos na prova objetiva. Estar entre o 01 candidato com melhor nota da lista especial de deficiente, mais os empatados na última nota considerada para este fim, e ter obtido, no mínimo, 50% de acertos na prova objetiva.
• Demais Cargos	Ter obtido, no mínimo, 50% de acertos na prova objetiva.

5.5. A aplicação das provas objetivas, para todos os cargos, está prevista para o dia 19 de dezembro de 2021.

5.5.1. Considerando a existência de Pandemia do COVID-19 (novo coronavírus), nos termos declarados pela Organização Mundial de Saúde e medidas de prevenção estabelecidas através do Ministério da Saúde, a data de aplicação da prova dependerá de autorização dos órgãos responsáveis e poderá ser modificada em virtude da segurança aos candidatos.

5.5.2. Caso o número de candidatos inscritos exceda a oferta de lugares adequados existentes nas escolas localizadas na cidade de Bertiooga, a Prefeitura e o IBAM reservam-se o direito de alocá-los em cidades próximas, tendo a possibilidade de algumas provas serem realizadas também no dia 18 de dezembro de 2021, não assumindo, entretanto, qualquer responsabilidade quanto ao transporte, alojamento ou qualquer outra despesa dos candidatos, oriunda desta alocação.

5.6. A confirmação da data e as informações sobre horários e locais serão divulgados oportunamente através de **Editais de Convocação** para as provas a serem publicados no dia **10 de dezembro de 2021** nos sites do IBAM www.ibamp-concursos.org.br e da Prefeitura www.bertiooga.sp.gov.br.

5.7. O IBAM poderá enviar informações referentes à convocação por e-mail, no endereço eletrônico informado pelo candidato no ato da inscrição, sendo de exclusiva responsabilidade do candidato a manutenção/atualização de seu correio eletrônico.

5.7.1. Não serão encaminhados informativos de candidatos cujo endereço eletrônico informado no Formulário de Inscrição esteja incompleto ou incorreto.

5.7.2. O IBAM e a Prefeitura Municipal de Bertiooga não se responsabilizam por informações de endereço eletrônico incorretas, incompletas ou por falha na entrega/recebimento de mensagens eletrônicas causada por caixa de correio eletrônico cheia, filtros, anti-spam, eventuais truncamentos ou qualquer outro problema de ordem técnica, sendo aconselhável sempre consultar o site do IBAM para verificar as informações que lhe são pertinentes.

5.7.3. A comunicação feita por intermédio de e-mail é meramente informativa, sendo de inteira responsabilidade do candidato acompanhar nos sites do IBAM e da Prefeitura, a publicação do Edital de Convocação para as provas.

5.8. Ao candidato só será permitida a realização das provas na respectiva data, no local e no horário constantes no Edital de Convocação divulgado

nos sites do Instituto Brasileiro de Administração Municipal – IBAM e da Prefeitura Municipal de Bertiooga.

5.8.1. O candidato deverá comparecer ao local designado para a prova objetiva com antecedência mínima de 30 minutos da abertura dos portões

5.8.2. O candidato que se apresentar após o horário determinado pelo Edital de Convocação para fechamento dos portões será automaticamente excluído do Certame, seja qual for o motivo alegado para seu atraso.

5.8.3. A fim de evitar atrasos, recomenda-se que os candidatos verifiquem com antecedência o local onde realizarão sua prova, a disponibilidade de estacionamento e vagas nas imediações, as opções de transporte público consultando, antes, horários e frequências das linhas de ônibus aos domingos, bem como, rotas e tempo de deslocamento.

5.8.4. Em nenhuma hipótese haverá segunda chamada, vista ou repetição de prova ou ainda, aplicação da prova em outra data, local ou horários diferentes dos divulgados no Edital de Convocação.

5.8.5. O candidato não poderá alegar desconhecimentos quaisquer sobre a realização da prova como justificativa de sua ausência.

5.8.6. O IBAM e a Comissão do Concurso não se responsabilizam por fatos externos que impeçam o candidato de chegar ao local de aplicação das provas no horário apropriado e que independem da organização do Concurso já que não possuem gerência sobre trânsito ou tráfego bem como outras situações que escapam de seu âmbito de atuação.

5.8.7. O não comparecimento às provas, qualquer que seja o motivo, caracterizará desistência do candidato e resultará na eliminação do Concurso Público.

5.9. Somente será admitido à sala de provas o candidato que estiver portando documento **original** de identidade que bem o identifique, ou seja: Cédula Oficial de Identidade (RG), Carteira Expedida por Órgão ou Conselho de Classe (CREA, OAB, CRC, CRM etc.); Certificado de Reservista; Carteira de Trabalho e Previdência Social, bem como Carteira Nacional de Habilitação com foto ou Passaporte.

5.9.1. É aconselhável que o candidato esteja portando, também, o comprovante de pagamento do Boleto Bancário.

5.9.1.1. O comprovante de inscrição – pagamento do boleto bancário – não terá validade como documento de identidade.

5.9.2. Não serão aceitos como documentos de identidade outros documentos que não os especificados no item 5.9, nem mesmo a via digital.

5.9.3. Os documentos deverão estar em perfeitas condições, de forma a permitirem, com clareza, a identificação do candidato.

5.9.3.1. Documentos violados e rasurados não serão aceitos.

5.9.4. Caso o candidato esteja impossibilitado de apresentar, no dia de realização das provas, documento de identidade original, por motivo de perda, roubo ou furto, deverá apresentar documento que ateste o registro da ocorrência em órgão policial, expedido há, no máximo, 30 (trinta) dias, sendo então submetido à identificação especial, compreendendo coleta de assinaturas e de impressão digital em formulário próprio.

5.9.4.1. A identificação pessoal será exigida, também, ao candidato cujo documento de identificação apresente dúvidas relativas à fisionomia ou à assinatura do portador.

5.10. No dia da realização das provas, na hipótese de o nome do candidato não constar nas listagens oficiais relativas aos locais de prova estabelecidos no Edital de Convocação, o Instituto Brasileiro de Administração Municipal procederá à inclusão do candidato, mediante a apresentação do boleto bancário com comprovação de pagamento e preenchimento de formulário específico.

5.10.1. A inclusão de que trata o item anterior será realizada de forma condicional e será analisada pelo Instituto Brasileiro de Administração Municipal, na fase do Julgamento das Provas

Objetivas, com o intuito de se verificar a pertinência da referida inscrição.

- 5.10.2. Constatada a impropriedade da inscrição a mesma será automaticamente cancelada sem direito a reclamação, independentemente de qualquer formalidade, considerados nulos todos os atos dela decorrentes.
- 5.10.3. Contra o ato de cancelamento mencionado no item anterior não caberá recurso, independentemente de qualquer formalidade
- 5.11. O Instituto Brasileiro de Administração Municipal (IBAM), objetivando garantir a lisura e a idoneidade do Concurso Público – o que é de interesse público e, em especial dos próprios candidatos – bem como a sua autenticidade solicitará aos candidatos, quando da aplicação das provas, o registro de sua assinatura em campo específico na folha de respostas, bem como de sua autenticação digital.
- 5.11.1. Após a assinatura da lista de presença e entrega da folha de respostas, o candidato somente poderá se ausentar da sala acompanhado por um fiscal.
- 5.12. O candidato que necessitar usar boné, gorro, chapéu, protetor auricular ou óculos de sol deverá ter justificativa médica e o(s) objeto(s) será(ão) verificado(s) pela coordenação.
- 5.13. O uso de quaisquer funcionalidades de aparelhos, tais como telefone celular (e seus aplicativos), aparelhos sonoros, receptor/transmissor, gravador, agenda eletrônica, tablet, notebook ou similares, calculadora, palm-top, relógio com calculadora e/ou receptor, qualquer equipamento que possibilite comunicação externa, incorrerá em exclusão do candidato do Certame, mesmo que o aparelho esteja dentro do envelope de segurança que será distribuído pelo IBAM.
- 5.13.1. Os celulares e outros aparelhos eletrônicos deverão permanecer desligados até a saída do candidato do local de realização das provas.
- 5.13.2. É aconselhável que os candidatos retirem as baterias dos celulares, garantindo que nenhum som seja emitido, inclusive do despertador caso seja ativado.
- 5.13.3. O IBAM recomenda que o candidato não leve nenhum dos objetos mencionados nos itens anteriores no dia da realização das provas.
- 5.13.4. O Instituto Brasileiro de Administração Municipal não se responsabilizará por perda ou extravio de documentos ou objetos ocorridos no local de realização das provas, nem por danos neles causados.
- 5.13.5. O IBAM e a Comissão do Concurso Público poderão, no dia da realização das provas, solicitar que os candidatos que estejam portando mochilas ou grandes volumes, que deixem esses pertences aos cuidados do fiscal de sala ou da Coordenação do Prédio que tomará providências para que tais materiais sejam lacrados, protegidos e mantidos à distância de seus usuários, durante a aplicação das provas.
- 5.14. Durante a prova, não serão permitidas qualquer espécie de consulta a códigos, livros, manuais, impressos, anotações e/ou outro tipo de pesquisa.
- 5.14.1. Quando, após a prova, for constatada, por meio eletrônico, estatístico, visual ou grafológico, a utilização de processos ilícitos, o candidato terá sua prova anulada e será automaticamente eliminado do Concurso.
- 5.15. Nas provas objetivas, o candidato deverá assinalar as respostas na folha de respostas personalizada, único documento válido para a correção das provas. O preenchimento da folha de respostas será de inteira responsabilidade do candidato que deverá proceder em conformidade com as instruções específicas contidas na capa do caderno de questões e na folha de respostas.
- 5.15.1. O candidato deverá ler atentamente as instruções contidas na Capa do Caderno de Questões e na Folha de Respostas.
- 5.15.2. As instruções contidas no Caderno de Questões e na Folha de Respostas deverão ser rigorosamente seguidas, sendo o candidato único responsável por eventuais erros cometidos.
- 5.15.3. O preenchimento da folha de respostas será de inteira responsabilidade do candidato que deverá proceder em conformidade com as instruções específicas contidas na capa do caderno de questões e na folha de respostas.
- 5.15.4. O candidato deverá preencher os alvéolos, na Folha de Respostas da Prova Objetiva, com caneta esferográfica de tinta preta ou azul.
- 5.15.5. Não serão computadas questões não assinaladas ou que contenham mais de uma marcação, emenda ou rasura, ainda que legível.
- 5.15.6. O candidato não poderá amassar, molhar, dobrar ou, de qualquer modo, danificar a Folha de Respostas sob pena de arcar com os prejuízos advindos da impossibilidade de correção da mesma.
- 5.15.7. Todas as folhas de respostas serão corrigidas por meio de processamento eletrônico.
- 5.15.8. Em hipótese alguma haverá substituição da folha de respostas por erro do candidato.
- 5.16. O candidato deverá informar ao fiscal de sua sala qualquer irregularidade nos materiais recebidos no momento da aplicação das provas não sendo aceitas reclamações posteriores.
- 5.16.1. Nos casos de eventual falta de Caderno de Questões / material personalizado de aplicação das provas, em razão de falha de impressão, número de provas incompatível com o número de candidatos na sala ou qualquer outro equívoco na distribuição de prova/material, o IBAM tem a prerrogativa para entregar ao candidato prova/material reserva não personalizado eletronicamente, o que será registrado em atas de sala e de coordenação.
- 5.17. O candidato, ao terminar a prova, entregará ao fiscal a Folha de Respostas devidamente assinada e identificada com sua impressão digital.
- 5.17.1. Somente após decorrido o tempo de **uma hora e meia**, o candidato poderá deixar a sala de aplicação e levar consigo o Caderno de Questões da Prova Objetiva.
- 5.17.2. Será anulada a prova do candidato que não devolver a sua folha de respostas.
- 5.17.3. Os 02 (dois) últimos candidatos a terminarem as provas somente poderão deixar o local de aplicação, juntos.
- 5.17.4. Não serão disponibilizados Cadernos de Provas por outras formas e meios diferentes do descrito no item 5.17.1.
- 5.17.5. O horário do efetivo início da prova será definido em cada sala de aplicação, após os devidos esclarecimentos feitos pelo fiscal da sala.
- 5.18. A candidata que tiver necessidade de amamentar, durante a realização das provas, deverá levar um acompanhante com maioridade legal que ficará em sala reservada e que será responsável pela guarda da criança.
- 5.18.1. O acompanhante que ficará responsável pela criança, também deverá permanecer no local designado pela Coordenação, e se submeterá a todas as normas constantes deste Edital, inclusive no tocante ao uso de equipamento eletrônico e celular.
- 5.18.2. A candidata, nesta condição, que não levar acompanhante, não realizará a prova.
- 5.18.3. Não haverá compensação do tempo de amamentação no tempo de duração de prova.
- 5.18.4. Exceto no caso previsto no item 5.18, não será permitida a presença de acompanhante no local de aplicação das provas.
- 5.19. Não haverá, por qualquer motivo, prorrogação do tempo previsto para a aplicação das provas em virtude de afastamento do candidato da sala de prova.
- 5.20. Em razão da Pandemia ocasionada pela disseminação do Coronavírus, é obrigatório o uso de máscara e reserva de máscara.
- 5.20.1. O candidato que utilizar máscara descartável deverá, ao término do processo, descartá-la com responsabilidade, em lugar seguro e apropriado. A máscara não deverá ser descartada no chão do local de aplicação de provas ou em qualquer outro lugar onde haja circulação de pessoas.

5.20.2. Durante toda aplicação de prova o candidato deverá permanecer com a máscara sobre o rosto, cobrindo nariz e boca. Somente será permitida a retirada da máscara quando o candidato necessitar ingerir algum tipo de líquido e/ou alimento, desde que o faça de maneira segura, a fim de contribuir para que se evite o risco de contágio dos demais candidatos e pessoal envolvido.

6. DA PROVA DE TÍTULOS

- 1.1. Haverá prova de Títulos de caráter classificatório para todos os candidatos habilitados na prova escrita objetiva na proporção descrita no item 5.4 para os cargos de Diretor Escolar e Supervisor de Ensino.
- 1.2. A prova de títulos visa valorizar a formação acadêmica do candidato.
- 1.3. Os pontos dos títulos serão somados ao total de pontos obtidos na prova escrita objetiva.
- 1.4. Não haverá desclassificação do candidato pela não apresentação dos títulos.
- 1.5. **As datas, horário de apresentação e local para entrega dos títulos será o mesmo das Provas Objetivas.**
- 1.6. Serão considerados como títulos apenas os relacionados nas Tabelas a seguir, limitada à pontuação total da prova de títulos ao valor máximo estabelecido nas Tabelas.

TÍTULOS	VALOR UNITÁRIO (pontos)	VALOR MÁXIMO (pontos)	COMPROVANTES
Doutorado que guarde relação direta com as atribuições do cargo para o qual o candidato prestará a prova.	4,0	5,0	Diploma e/ou certificado/certidão acompanhados de Histórico Escolar
Mestrado que guarde relação direta com as atribuições do cargo para o qual o candidato prestará a prova.	3,0	3,0	Diploma e/ou certificado/certidão acompanhados de Histórico Escolar
Curso de Especialização, Nível Superior – Latu-Sensu com carga horária mínima de 360 horas, que guarde relação direta com as atribuições do cargo para o qual o candidato prestará a prova.	1,0	2,0	Diploma e/ou certificado/certidão acompanhados de Histórico Escolar

- 1.7. Somente serão considerados os cursos que tiverem relação direta com a área para a qual o candidato está concorrendo e que tenham relação com as atribuições do cargo, descritas no Anexo II deste Edital.
- 1.8. **Não serão considerados os cursos de graduação por serem requisitos para a investidura no cargo, de formação para o magistério superior por se tratarem de habilitação necessária para ministrar aulas no ensino superior e os cursos de gerenciamento de ensino à distância por se tratarem de habilitação necessária para ministrar aulas a distância.**
- 1.9. Quando o documento relativo à formação acadêmica não comprovar explicitamente que o título se enquadra na área exigida na Tabela de Títulos, o candidato poderá entregar, também, o histórico escolar ou declaração da instituição que emitiu o documento, na qual declara a(s) áreas(s) de concentração e/ou programa(s) e/ou linha(s) de pesquisa(s) e/ou informações complementares que permitam o perfeito enquadramento do título.
- 1.10. Os comprovantes deverão estar em papel timbrado da instituição, com nome, cargo/função e assinatura do responsável, data do documento e, no caso de certificado/declaração de conclusão de curso de doutorado ou de mestrado, deverá constar a data da homologação do respectivo título;
- 1.11. No caso de certificado/declaração de conclusão de curso de pós-graduação (especialização), deverão constar a carga horária total e o período de realização do curso;
- 1.12. No histórico escolar, deverá constar o rol das disciplinas com as respectivas cargas horárias, notas ou conceitos obtidos pelo aluno e o título do trabalho, conforme o caso (monografia, dissertação ou tese).

1.13. **Serão analisados, apenas os títulos que contenham as cargas horárias dos cursos e forem apresentados em cópias autenticadas.**

- 1.14. Quando a documentação estiver relacionada a certificados ou diplomas de cursos, estes deverão ser apresentados mediante cópia frente e verso, **devidamente autenticadas** em cartório ou cópia simples, mediante apresentação da via original para conferência do servidor.
- 1.15. Todos os títulos deverão ser comprovados por documentos que contenham as informações necessárias ao perfeito enquadramento e consequente valoração.
- 1.16. Os títulos referentes à conclusão de cursos de pós-graduação em nível de mestrado ou de doutorado deverão ser de cursos reconhecidos pela Coordenação de Aperfeiçoamento de Pessoal de Nível Superior – CAPES, do Ministério da Educação ou órgão competente.
- 1.17. O título de curso realizado no exterior somente será considerado válido se o documento estiver traduzido para o Português por tradutor juramentado e em conformidade com as normas estabelecidas na Resolução nº 01 de 03/04/2001 da Câmara de Educação Superior do Conselho Nacional de Educação.
- 1.18. No ato de entrega de títulos, o candidato deverá entregar, preenchido e assinado o formulário constante do Anexo IV.
 - 1.18.1. Juntamente com o formulário preenchido deverá ser apresentada uma cópia, **autenticada em cartório**, de cada título declarado ou cópia simples, mediante apresentação da via original para conferência do servidor.
- 1.19. Será admitida a entrega de títulos por intermédio de procurador, desde que seja apresentado instrumento público ou particular, que lhe confira os poderes específicos necessários, acompanhado de cópias autenticadas dos documentos de identidade do candidato e de seu Procurador.
 - 1.19.1. No caso de instrumento público, não há necessidade de reconhecimento de firma.
 - 1.19.2. O candidato que utilizar procurador assume total responsabilidade pelas informações prestadas por ele, arcando com as consequências de eventuais erros.
- 1.20. Somente serão analisados os documentos cujas cópias sejam autenticadas (que não serão devolvidas em hipótese alguma) e entregues no prazo estabelecido, e em conformidade com as regras dispostas neste Capítulo.
 - 1.20.1. Não serão analisados os documentos de cópias simples, desacompanhadas da via original para conferência do servidor.
- 1.21. É vedada a pontuação de qualquer curso/documento que não preencher todas as condições previstas neste capítulo.
- 1.22. O protocolo da relação de títulos, com o carimbo do órgão receptor e assinatura do responsável pelo recebimento dos documentos, será entregue ao candidato após o recebimento.
- 1.23. Entregue a relação dos títulos, não serão aceitos pedidos de inclusão de documentos, sob qualquer hipótese ou alegação.
- 1.24. Em hipótese alguma, serão recebidos títulos apresentados fora do prazo, local e horário estabelecidos ou em desacordo com o disposto neste capítulo.
- 1.25. Se comprovada, em qualquer tempo, a irregularidade ou ilegalidade na obtenção dos títulos constantes da tabela apresentada no item 6.6, o candidato terá anulada a respectiva pontuação e, comprovada a culpa do mesmo, será excluído do concurso.

7. DA CLASSIFICAÇÃO

- 7.1. A Lista de Classificação Final será em ordem decrescente de acordo com a nota final, para cada cargo/função.
 - 7.1.1. A nota final dos candidatos será a somatória dos pontos obtidos na prova objetiva e de títulos, se for o caso.
 - 7.1.2. Serão emitidas três listas: uma geral, contendo todos os candidatos habilitados e duas especiais, sendo uma para os candidatos com deficiência e a outra para os candidatos negros

e afrodescendentes.

7.1.3. Não ocorrendo inscrição no Concurso Público ou aprovação de candidatos com deficiência e/ou negros e afrodescendentes, será elaborada somente a Lista de Classificação Final Geral.

7.2. Em caso de igualdade da classificação, na Lista de Classificação Final serão aplicados os seguintes critérios de desempate:

- a) *candidato com idade igual ou superior a 60 (sessenta) anos, nos termos da Lei Federal nº 10.741/2003, entre si e frente aos demais, sendo que será dada preferência ao de idade mais elevada;*
- b) *candidato com maior número de acertos na parte de conhecimentos específicos;*
- c) *candidato com maior número de acertos na parte de língua portuguesa da prova;*
- d) *candidato mais idoso entre os candidatos com idade inferior a 60 (sessenta) anos;*
- e) *candidato que tiver exercido a função de jurado, a partir da vigência da Lei Federal nº 11.689/2008 e até o último dia do período das inscrições para este Concurso Público desde que obedecidas as regras estabelecidas neste Edital para utilização desse critério de desempate;*
- f) *sorteio com a participação dos candidatos envolvidos, e que ocorrerá no momento da convocação para posse.*

7.3. No ato da inscrição, o candidato fornecerá as informações necessárias para fins de desempate, estando sujeito às penalidades impostas pela Prefeitura Municipal, em caso de inverídicas.

7.4. Não será fornecido ao candidato qualquer documento comprobatório de classificação no Concurso Público, valendo para esse fim, a Classificação divulgada na internet.

8. DOS RECURSOS

8.1. O prazo para interposição de recurso será de 2 (dois) dias úteis do fato que lhe deu origem, a contar do dia da divulgação/ocorrência do evento que motivou a reclamação.

8.2. Para a interposição de recurso referente ao edital de abertura, isenção, aplicação da prova objetiva, gabarito, notas das provas e de classificação final, o candidato deverá, obrigatoriamente, acessar o endereço eletrônico www.ibamp-concursos.org.br, no link "recursos" e preencher o formulário/tela próprio disponibilizado para o recurso e enviá-lo das 09 às 16h de cada dia, devendo o candidato utilizar um formulário/tela para cada questão no caso de recurso contra o gabarito, respeitando o limite máximo de 2.500 caracteres para cada formulário, quando for o caso.

8.3. Somente serão considerados os recursos interpostos para a fase a que se referem e no prazo estipulado neste Edital, não sendo aceitos recursos interpostos em prazo destinado a evento diverso daquele em andamento.

8.4. Será liminarmente indeferido o recurso:

- a) que não estiver devidamente fundamentado ou não possuir argumentação lógica e consistente que permita sua adequada avaliação;
- b) que for apresentado fora do prazo a que se destina ou relacionado a evento diverso;
- c) interposto por outra via, diferente da especificada neste Capítulo;
- d) que apresentar contestação referente a mais de uma questão no mesmo formulário, devendo o candidato utilizar um formulário para cada questão, objeto de questionamento;
- e) cuja fundamentação não corresponda à questão recorrida;
- f) cujo teor despreze a Banca Examinadora;
- g) contra terceiros;
- h) em coletivo;
- i) que esteja em desacordo com as especificações contidas neste Capítulo e nas instruções constantes dos Editais de divulgação dos eventos.

8.5. Não haverá segunda instância de recurso administrativo; re-análise de recurso interposto ou pedidos de revisão de recurso.

8.6. Os pontos relativos às questões eventualmente anuladas serão atribuídos

a todos os candidatos presentes à prova independente de terem recorrido.

8.7. Caso haja alteração no gabarito divulgado por força de impugnações ou correção, as provas serão corrigidas de acordo com as alterações promovidas, considerando-se as marcações feitas pelos candidatos na(s) alternativa(s) considerada(s) correta(s) para a questão.

8.8. A anulação de questão não acarreta atribuição de pontos adicionais, além daqueles a que o candidato prejudicado tem direito.

8.9. No caso de procedência de recurso interposto dentro das especificações, poderá eventualmente haver alteração dos resultados obtidos pelo candidato em qualquer etapa ou ainda poderá ocorrer a desclassificação do mesmo.

8.10. Somente serão apreciados os recursos interpostos dentro do prazo estabelecido e que possuírem fundamentação e argumentação lógica e consistente, que permita sua adequada avaliação.

8.11. Não serão respondidos os recursos interpostos em prazo destinado a evento diverso do questionado, sendo considerados extemporâneos.

8.12. O gabarito divulgado poderá ser alterado, em função dos recursos interpostos e as provas objetivas serão corrigidas de acordo com as alterações promovidas.

8.13. A decisão do deferimento ou indeferimento de recurso, das diversas etapas do Concurso Público, será irreversível e será divulgada nos sites da Prefeitura (www.berTioga.sp.gov.br) e disponibilizados no site do IBAM (www.ibamp-concursos.org.br).

8.14. A Comissão Especial de Concurso Público constitui última instância para recurso, sendo soberana em suas decisões, razão pela qual não caberão recursos adicionais.

8.15. A interposição de recursos não obsta o regular andamento do cronograma do Concurso

9. DO PROVIMENTO DOS CARGOS

9.1. Os candidatos habilitados serão nomeados a critério da Administração, conforme o número de vagas existentes e seguindo rigorosamente a ordem de classificação final, respeitando-se o percentual de 5% (cinco por cento) das vagas existentes para os candidatos portadores de deficiência, conforme a Lei Municipal nº 850/09.

9.2. Somente será investido em cargo público o candidato que for julgado apto física e mentalmente para o exercício do cargo, após submeter-se ao exame médico pré-admissional, de caráter eliminatório, a ser realizado pela Prefeitura do Município de Bertioga ou por sua ordem, por ocasião da nomeação.

9.3. A convocação dos classificados para a realização do exame médico pré-admissional e para a posse no cargo será feita exclusivamente por meio do Boletim Oficial do Município de Bertioga- BOM, que estabelecerá o horário, dia e local para apresentação do candidato.

9.4. Perderá os direitos decorrentes do Concurso, não cabendo recurso, o candidato que:

- a) Não comparecer na data, horário e local estabelecido na convocação;
- b) Não aceitar as condições estabelecidas para o exercício do cargo, pela Prefeitura do Município de Bertioga;
- c) Recusar a nomeação, ou consultado e nomeado, deixar de tomar posse ou não entrar em exercício nos prazos estabelecidos pela legislação municipal vigente.

9.5. Após a nomeação, no momento da posse, o candidato deverá entregar a documentação comprobatória das condições previstas no Capítulo 2 - Das Inscrições.

9.6. É facultado à Prefeitura do Município de Bertioga exigir dos candidatos nomeados, além da documentação prevista no Capítulo 2, outros documentos que julgar necessário.

9.7. A falta de comprovação pelo candidato, das informações utilizadas inclusive para o desempate, descritas no Capítulo 07, item 7.2, acarretará a anulação da portaria de nomeação.

9.8. O candidato não poderá alegar desconhecimento destes meios de convocação caso não compareça na data e horários determinados nos editais publicados.

9.9. Caracterizará desistência do candidato o não comparecimento no dia e horário mencionados nos Editais.

10. DAS DISPOSIÇÕES FINAIS

10.1. A inscrição do candidato implicará o conhecimento das presentes instruções e a tácita aceitação das condições do Concurso, tais como se acham estabelecidas no Edital de Abertura e nas normas legais pertinentes, bem como em eventuais aditamentos e instruções específicas para a realização do certame, acerca das quais não poderá alegar desconhecimento.

10.1.1. A aceitação dos termos deste edital visa também registrar a manifestação livre e inequívoca pela qual o candidato concorda com o tratamento dos seus dados pessoais para finalidade específica, em conformidade com a Lei nº 13.709 – Lei Geral de Proteção de Dados Pessoais (LGPD).

10.2. Não será fornecida informação relativa à convocação, ao resultado das provas e resultado final via telefone ou e-mail, bem como atestados ou declarações pela participação no Certame.

10.3. No dia da realização das provas não serão fornecidas, por qualquer membro da equipe de aplicação ou pelas autoridades presentes, informações referentes ao conteúdo das provas ou os critérios de avaliação e classificação.

10.4. Motivará a eliminação do candidato do Concurso Público (sem prejuízo das sanções penais cabíveis, a burla ou a tentativa de burla a quaisquer das normas definidas neste Edital e/ou em outros relativos ao Concurso, nos comunicados, nas instruções aos candidatos e/ou nas instruções constantes da Prova), o candidato que:

- a) apresentar-se após o horário estabelecido para fechamento dos portões do prédio, inadmitindo-se qualquer tolerância;
- b) não comparecer às provas seja qual for o motivo alegado;
- c) apresentar-se em local diferente da convocação oficial;
- d) não apresentar o documento que bem o identifique;
- e) ausentar-se da sala de provas sem o acompanhamento do fiscal;
- f) ausentar-se do local de provas antes do tempo mínimo de permanência;
- g) ausentar-se da sala de provas levando folha de respostas ou outros materiais não permitidos, sem autorização;
- h) estiver portando armas, mesmo que possua o respectivo porte;
- i) for apanhado em flagrante tentativa de burla, fraude ou falsificação na realização da prova, sem prejuízo da deflagração do procedimento cabível;
- j) for surpreendido em comunicação com outras pessoas, dando ou recebendo auxílio para a execução das provas, ou utilizando-se de livros, notas ou impressos não permitidos ou máquina calculadora ou similar;
- k) estiver portando ou fazendo uso de qualquer tipo de equipamento eletrônico ou de comunicação;
- l) perturbar, de qualquer modo, a ordem dos trabalhos, incorrendo em comportamento indevido e descortês a qualquer pessoa envolvida na aplicação das provas ou com os demais candidatos;
- m) prestar, em qualquer documento, declaração falsa ou inexata;
- n) descumprir qualquer regra estabelecida neste Edital, nas retificações e no Edital de Convocação para a realização das provas.

10.5. A inexistência das afirmativas ou irregularidades de documentos, ou outras irregularidades constatadas no decorrer do processo, verificadas a qualquer tempo, acarretará a nulidade da inscrição, prova ou a admissão do candidato, sem prejuízo das medidas de ordem administrativa, cível ou criminal cabíveis.

10.6. Todos os atos relativos ao presente Concurso, convocações, avisos e

extratos de resultados até sua homologação serão divulgados nos sites do IBAM www.ibamsp-concursos.org.br e da Prefeitura www.bertioga.sp.gov.br, sendo de responsabilidade do candidato acompanhar todos os atos relativos ao Concurso Público por esses meios.

10.7. Os editais completos serão divulgados nos sites do IBAM e da Prefeitura.

10.8. Compete à banca examinadora a deliberação sobre o grau de dificuldade da prova e a quantidade de questões por assunto.

10.9. A Prefeitura Municipal de Bertioga e o IBAM se eximem das despesas decorrentes de viagens e estadas dos candidatos para comparecimento a qualquer prova do Concurso Público, bem como objetos pessoais esquecidos e danificados nos locais de prova.

10.10. Os itens deste Edital poderão sofrer eventuais alterações, atualizações ou acréscimos enquanto não consumada a providência ou evento que lhes disser respeito circunstância que será mencionada em Edital ou aviso a ser publicado, sendo do candidato a responsabilidade de acompanhar pelos sites do IBAM e da Prefeitura, as eventuais retificações.

10.11. Não serão fornecidas informações e documentos pessoais de candidatos a terceiros, em atenção ao disposto no artigo 31 da Lei Federal nº 12.527 de 18 de novembro de 2011.

10.12. A Prefeitura Municipal de Bertioga e o Instituto Brasileiro de Administração Municipal não se responsabilizam por quaisquer cursos, textos, apostilas e outras publicações referentes a este Concurso.

10.13. Decorrido um ano de sua homologação os registros escritos pertinentes a este concurso público, serão encaminhados à Municipalidade para atendimento ao disposto na Lei nº 12.682/12.

10.14. Decairá do direito de impugnar os termos deste Edital de Concurso Público, perante a Prefeitura Municipal, o candidato que não o fizer até o segundo dia útil, após a publicação do mesmo.

10.15. O prazo de validade deste Concurso é de **02 (dois) anos**, a contar da data de homologação, prorrogável por igual período, a juízo da Administração Municipal.

10.16. O resultado final do Concurso será homologado pela Prefeitura Municipal.

10.17. Os casos omissos serão resolvidos pela Comissão designada para a realização do presente Concurso Público.

10.18. Fica estabelecido por este edital, o foro da Comarca de Bertioga para dirimir qualquer pendência relativa ao presente concurso, à exceção de qualquer outro, por mais privilegiado que seja.

Bertioga, 15 de outubro de 2021

FÁBIO B. GOMES LEITE

Diretor de Departamento de Recursos Humanos

MIRIAN CAJAZEIRA VASQUES MARTINS DINIZ

Secretária de Administração e Finanças

ANEXO I – SÍNTESE DAS ATRIBUIÇÕES

PREFEITURA MUNICIPAL DE BERTIOGA CONCURSO PÚBLICO 02/2021

SÍNTESE DAS ATRIBUIÇÕES

ARQUITETO

Elaborar, executar e dirigir projetos arquitetônicos, viários, de edifícios, interiores, monumentos e outras obras, estudando características e preparando programas e métodos de trabalho, para permitir a sua construção, montagem e manutenção; planejar as plantas e especificações do projeto, aplicando princípios arquitetônicos, funcionais e estéticos, para integrá-los dentro do espaço físico; prestar assistência técnica às obras em construção, mantendo contato com empreiteiros, fornecedores e projetistas, para assegurar a coordenação de todos os aspectos do projeto e a observância às normas e especificações contratuais; efetuar vistorias, perícias, avaliação de imóveis, arbitramento, para emitir laudos e pareceres técnicos; preparar as previsões detalhadas das necessidades da construção, determinando e calculando materiais, mão-de-obra e respectivos

custos, tempo de duração e outros elementos, para estabelecer recursos necessários à realização dos projetos; executar outras tarefas correlatas determinadas pelo superior imediato.

ASSISTENTE SOCIAL

Organizar a participação dos indivíduos em grupo, desenvolvendo suas potencialidades e promovendo atividades educativas, recreativas e culturais, para assegurar o progresso coletivo e a melhoria do comportamento individual; programar a ação básica de uma comunidade nos campos social, médico e outros, através da análise dos recursos e das carências sócio-econômicas dos indivíduos e da comunidade, de forma a orientá-los e promover seu desenvolvimento; planejar, executar e analisar pesquisas sócio-econômicas, educacionais e outras, utilizando técnicas específicas para identificar necessidades e subsidiar programas educacionais, habitacionais, de saúde e formação de mão-de-obra; efetuar triagem nas solicitações de ambulância, remédios, gêneros alimentícios, recursos financeiros e outros, prestando atendimento na medida do possível; acompanhar casos especiais como problemas de saúde, relacionamento familiar, drogas, alcoolismo e outros, sugerindo o encaminhamento s órgãos competentes de assistência, para possibilitar atendimento dos mesmos; executar as demais atribuições previstas no Código de Ética e Lei do Exercício Profissional.

BIÓLOGO

Promover a realização de preparados e meios de cultura; emitir e assinar laudos pertinentes do setor; realizar a execução de análises laboratoriais nos diversos setores e subsectores do laboratório; prover o setor de material e equipamentos necessários para a execução das atividades laboratoriais, bem como, realizar o controle de qualidade dos serviços prestados; executar as demais atribuições previstas no Código de Ética e Lei do Exercício Profissional e outras tarefas correlatas determinadas pelo superior.

CONTADOR

Escritura, analiticamente, os atos ou fatos administrativos, efetuando os correspondentes lançamentos contábeis, para possibilitar o controle contábil e orçamentário; promover a prestação, acertos e conciliação de contas em geral, conferindo saldos, localizando e retificando possíveis erros, para assegurar a correção de operações contábeis; examinar empenhos de despesa, verificando a classificação e a existência de recursos nas dotações orçamentárias, para o pagamento dos compromissos assumidos; elaborar demonstrativos contábeis mensais, trimestrais, semestrais e anuais, relativos à execução orçamentária e financeira, em consonância com leis, regulamentos e normas vigentes, para apresentar resultados da situação patrimonial, econômica e financeira; executar outras tarefas correlatas determinadas pelo superior imediato.

DIRETOR DE ESCOLA

Planejar, organizar e coordenar a execução dos programas de ensino e os serviços administrativos, como a elaboração de currículo, calendário escolar e a organização das atividades administrativas, para assegurar bons índices de rendimento escolar; analisar o plano de organização das atividades dos professores como distribuição de turnos, horas/aula, disciplinas e turmas sob sua responsabilidade, examinando todas suas implicações, para verificar sua adequação às necessidades do ensino; coordenar os trabalhos administrativos. Supervisionando a admissão de alunos, previsão de materiais e equipamentos, providenciando alimentos e transporte para os alunos, a fim de assegurar a regularidade no funcionamento da entidade que dirige; comunicar às autoridades de ensino ou à diretoria-geral, os trabalhos pedagógico-administrativos da escola, enviando relatórios ou prestando pessoalmente os esclarecimentos solicitados, para possibilitar o controle do processo educativo; estabelecer o regulamento da escola, traçando normas de disciplina, higiene e comportamento, para propiciar ambiente adequado à formação física, mental e intelectual dos alunos; executar outras tarefas correlatas determinadas pelo superior imediato.

ENFERMEIRO

Executar diversas tarefas de enfermagem como: administração de sangue e plasma, controle de sinais vitais, aplicação de respiradores artificiais e outros tratamentos, pondo em prática seus conhecimentos técnicos para proporcionar o bem-estar físico, mental e social s pacientes; cuidados diretos de enfermagem a pacientes graves com risco de vida; prestar cuidados de enfermagem de maior complexidade técnica e que exijam conhecimentos de base científica e capacidade de tomar decisões imediatas; prestar primeiros socorros no local de trabalho, em caso de acidentes ou doença, fazendo curativos ou imobilizações especiais, administrando medicamentos, para posterior atendimento médico; supervisionar a equipe de enfermagem, treinando, coordenando e orientando sobre o uso de equipamento, medicamentos e materiais mais adequados de acordo com a prescrição do médico, para assegurar o tratamento paciente; manter os equipamentos e aparelhos em condições de uso imediato, verificando periodicamente seu funcionamento e providenciando sua substituição ou conserto, para assegurar o desempenho adequado dos trabalhos de enfermagem; supervisionar e manter salas, consultórios e demais dependências em condições de uso, assegurando sempre a sua higienização e limpeza dentro dos padrões de segurança exigidos; promover a integração da equipe como unidade de serviço, organizando reuniões para resolver os problemas que surgem, apresentando soluções através de diálogo com os funcionários e avaliando os trabalhos e as diretrizes; desenvolver o programa de saúde da mulher, orientações sobre planejamento familiar, às gestantes, sobre os cuidados na gravidez, a importância do pré-natal, etc; efetuar trabalho com crianças para prevenção da desnutrição, desenvolvendo programa de suplementação alimentar; executar programas de prevenção de

doenças em adultos, identificação e controle de doenças como diabetes e hipertensão; supervisionar e executar todos os programas relacionados às doenças infecto-contagiosas e agravos à saúde, bem como notificar os casos Serviço de Vigilância Epidemiológica através da ficha de investigação individual; desenvolver o programa com adolescentes, trabalho de integração familiar, educação sexual, prevenção de drogas, etc; executar a supervisão das atividades desenvolvidas nas Unidades de Saúde, controle de equipamentos e materiais de consumo; fazer cumprir o planejamento e os projetos desenvolvidos no início do ano; participar de reuniões de caráter administrativo e técnico de enfermagem, visando o aperfeiçoamento dos serviços prestados; efetuar e registrar todos os atendimentos, tratamentos executados e ocorrências verificadas em relação paciente, anotando em prontuários, ficha de ambulatório, relatório de enfermagem da unidade, para documentar a evolução da doença e possibilitar o controle de saúde; fazer estudos e previsão de pessoal e materiais necessários às atividades, elaborando escalas de serviço e atribuições diárias, especificando e controlando materiais permanentes e de consumo para assegurar o desempenho adequado dos trabalhos de enfermagem; elaborar prescrição da assistência de enfermagem; executar as demais atribuições previstas no Código de Ética e Lei do Exercício Profissional; executar outras tarefas correlatas determinadas pelo superior imediato.

ENGENHEIRO CIVIL

Elaborar projeto de construção, preparando plantas e especificações da obra, indicando tipos e qualidades de materiais, equipamentos e mão-de-obra necessários e efetuando um cálculo aproximado dos custos, para submeter à apreciação; supervisionar e fiscalizar obras, serviços de terraplanagem, projetos de locação, projetos de obras viárias, observando o cumprimento das especificações técnicas exigidas, para assegurar os padrões de qualidade e segurança; proceder a uma avaliação geral das condições requeridas para a obra, estudando o projeto e examinando as características do terreno disponível, para determinar o local mais apropriado para a construção; calcular os esforços e deformações previstas na obra projetada ou que afetem a mesma, consultando tabelas e efetuando comparações, para apurar a natureza e especificação dos materiais que devem ser utilizados na construção; elaborar relatórios, registrando os trabalhos executados, as vistorias realizadas e as alterações ocorridas em relação s projetos aprovados; executar as demais atribuições previstas no Código de Ética e Lei do Exercício Profissional; executar outras tarefas correlatas determinadas pelo superior imediato.

FISCAL

Vistoriar imóveis em construção, verificando se os projetos estão aprovados e com a devida licença, para possibilitar e assegurar o uso dos mesmos; efetuar levantamento dos imóveis, verificando as áreas existentes, para sua atualização cadastral; fiscalizar estabelecimentos comerciais, industriais, diversões públicas e outros, verificando a correta inscrição quanto tipo de atividades para o recolhimento de tributos municipais, visando o cumprimento das normas legais; efetuar comandos gerais, atuando ambulantes e comerciantes em feiras livres e logradouros públicos, que exercem atividades sem a devida licença, para evitar fraudes e irregularidades que prejudiquem o erário público; executar tarefas referentes controle e fiscalização sobre o horário do comércio, acompanhando e sugerindo normas de procedimento, para assegurar seu funcionamento; atender às reclamações do público em geral quanto s problemas que possam prejudicar o seu bem-estar, segurança e tranquilidade, com referência às residências, s estabelecimentos comerciais, às industriais ou s prestadores de serviços, visando a segurança da comunidade; fiscalizar os estabelecimentos comerciais, quanto à higiene e bem-estar social dos ocupantes, vistoriando suas dependências, fazendo cumprir as disposições do Código de Posturas; executar a fiscalização de trânsito nas vias públicas municipais; executar a fiscalização nas áreas de preservação ambiental do Município; autuar e notificar os municípios que cometeram infrações e informando-os sobre a legislação vigente, visando à regularização da situação e o cumprimento da lei; executar outras tarefas correlatas determinadas pelo superior imediato.

MÉDICO DO TRABALHO

Examinar o servidor, auscultando-o, executando palpitações e percutes, por meio de estetoscópio e de outros aparelhos específicos, para verificar a presença de anomalias e distúrbios, a fim de avaliar-lhe as condições de saúde e estabelecer o diagnóstico; executar exames periódicos de todos os servidores, ou em especial daqueles expostos a maior risco de acidente do trabalho ou de doenças profissionais, fazendo o exame clínico e interpretando resultados de exames complementares, para controlar as condições de saúde dos mesmos e assegurar a continuidade operacional de órgão público; executar exames médicos especiais nos servidores do sexo feminino, idosos ou portadores de subnormalidades, fazendo anamnese, exame clínico e interpretando os resultados dos exames complementares, para detectar prováveis danos à saúde em decorrência do trabalho que executam e instruir a Administração Municipal para a readaptação em outra função; fazer acompanhamento em casos de acidentes de trabalho ou alterações agudas de saúde, orientando e executando a terapêutica adequada, para prevenir conseqüências mais graves servidor público; avaliar, juntamente com outros profissionais, condições de insegurança, visitando periodicamente os locais de trabalho, para sugerir à direção do órgão público medidas destinadas a remover ou atenuar os riscos existentes; participar, juntamente com outros profissionais, da elaboração e execução de programas de proteção à saúde dos trabalhadores, analisando em conjunto os riscos, as condições de trabalho, para sugerir a direção do órgão público medidas destinadas a remover ou atenuar os riscos existentes; participar do planejamento e execução de programas de treinamento de equipes de atendimento de emergência, avaliando as necessidades e ministrando aulas, para capacitar o pessoal incumbido de prestar os primeiros socorros em

casos de acidentes graves e catástrofes; participar de inquéritos sanitários, levantamento de doenças profissionais, lesões traumáticas e estudos epidemiológicos, elaborando e preenchendo formulários próprios e estudando dados estatísticos, para estabelecer medidas destinadas a reduzir a morbidade e a mortalidade decorrentes de acidentes do trabalho, doenças profissionais e doenças de natureza não-ocupacional; participar de estudos das atividades realizadas pela Administração Pública, analisando as exigências psicossomáticas de cada atividade, para elaboração das análises profissiográficas; proceder s exames médicos destinados à admissão do candidato habilitado serviço público municipal, para possibilitar a avaliação para declara-lo apto para o ingresso; elaborar, quando solicitado, laudos periciais sobre acidentes de trabalho, condições de insalubridade e penosidade e doenças profissionais, fornecendo subsídios para tomada de decisões em questões específicas relacionadas às normas de segurança, higiene e medicina do trabalho; executar outras tarefas determinadas pelo superior imediato.

MÉDICO VETERINÁRIO

Planejar e desenvolver campanhas e serviços de fomento e assistência técnica relacionados a animais e à Saúde Pública, valendo-se dos levantamentos de necessidades e do aproveitamento de recursos orçamentários existentes; efetuar profilaxia, diagnóstico e tratamento de doenças de animais realizando exames clínicos e de laboratório, para assegurar a sanidade individual e coletiva desses animais, bem como colher material e procedendo a análise anatomo-patológica, histopatológica, hematológica e imunológica, a fim de estabelecer o diagnóstico e a terapêutica; promover campanhas de vacinação animal, garantindo o controle da raiva animal, entre outras zoonoses, assim como participar das atividades promovidas pela Gerência de Saúde no combate e controle de vetores; controlar e fiscalizar os serviços de apreensão de animais de grande e pequeno porte; desenvolver e executar programas de nutrição animal, formulando e balanceando as rações, para baixar o índice de converso alimentar, prevenir doenças, carências e aumentar a produtividade; promover a inspeção e fiscalização sanitária nos locais de produção, manipulação, armazenamento e comercialização dos produtos de origem animal, bem como de sua qualidade, determinado visita no local, para fazer cumprir a legislação pertinente; executar as demais atribuições previstas no Código de Ética e Lei do Exercício Profissional; executar outras tarefas correlatas determinadas pelo superior imediato.

ODONTÓLOGO

Examinar os dentes e a cavidade bucal, utilizando aparelhos por via direta, para verificar a presença de cáries e outras afecções; identificar as afecções quanto à extensão e profundidade, valendo-se de instrumentos especiais, exames radialógicos e laboratoriais, para estabelecer o plano de tratamento; executar serviços de extrações, utilizando boticoes, alavancas e outros instrumentos, para prevenir infecções mais graves; restaurar as cáries dentárias, empregando instrumentos, aparelhos e substâncias especiais para evitar o agravamento do processo e estabelecer a forma e função de dente; fazer limpeza profilática dos dentes e gengivas, extraindo tártaro, para eliminar a instalação de focos e infecção; executar serviços inerentes tratamento da afecções da boca, usando procedimentos clínicos, cirúrgicos e protéticos, para promover a conservação de dentes e gengivas; verificar os dados de cada paciente, registrando os serviços a executar e os já executados, utilizando fichas apropriadas, para acompanhar a evolução do tratamento; orientar a comunidade quanto à prevenção das doenças da boca e seus cuidados, coordenando a Campanha de Prevenção da Saúde Bucal, para promover e orientar o atendimento a população em geral; zelar pelos instrumentos utilizados no consultório, limpando-os e esterilizando-os, para assegurar sua higiene e utilização; executar as demais atribuições previstas no Código de Ética e Lei do Exercício Profissional; executar outras tarefas correlatas determinadas pelo superior imediato.

PSICÓLOGO

Prestar atendimento à comunidade e s casos encaminhados à unidade de saúde, visando o desenvolvimento psíquico, motor e social do indivíduo, em relação à sua integração à família e à sociedade; prestar atendimento s casos de saúde mental como toxicômanos, alcoólatras, organizando-os em grupos homogêneos, desenvolvendo técnicas de terapia de grupo, para solução dos seus problemas; prestar atendimento psicológico na área educacional, visando o desenvolvimento psíquico, motor e social das crianças e adolescentes em relação a sua integração à escola e à família, para promover o seu ajustamento; organizar e aplicar testes, provas e entrevistas, realizando sondagem de aptidões e capacidade profissional, objetivando o acompanhamento do pessoal para possibilitar maior satisfação no trabalho; efetuar análises de ocupação e acompanhamento de avaliação de desempenho pessoal, colaborando com as equipes multiprofissionais, aplicando testes, métodos ou técnicas da psicologia aplicada no trabalho; executar as atividades relativas recrutamento, seleção, orientação e treinamento profissional, realizando a identificação e análise de funções.

SECRETÁRIO DE ESCOLA

Organizar e manter atualizados os prontuários dos alunos, procedendo registro e escrituração relativos à vida escolar, bem como o que se refere à matrícula, frequência e histórico escolar, para facilitar a identificação de aptidões, interesse e comportamento dos mesmos; executar tarefas relativas à anotação, organização de documentos e outros serviços administrativos, procedendo de acordo com normas específicas, para agilizar o fluxo de trabalhos dentro da secretaria; supervisionar e orientar os demais servidores na execução das atividades de secretaria, como redigir correspondências, verificar a regularidade da documentação referente à transferência de alunos, registros de documentos, para assegurar o funcionamento eficiente da unidade; elaborar

propostas das necessidades de material permanente e de consumo, submetendo à aprovação do diretor, para atender às necessidades da unidade; executar outras tarefas correlatas determinadas pelo superior imediato.

SUPERVISOR DE ENSINO

Realizar estudos e pesquisas relacionadas às atividades de ensino, utilizando documentação científica e outras fontes de informações, analisando os resultados dos métodos empregados, para ampliar o próprio campo de conhecimento; colaborar na fase de elaboração do currículo pleno da escola, orientando e opinando sobre suas implicações no processo de orientação educacional, para contribuir no planejamento do sistema de ensino; avaliar os resultados das atividades pedagógicas, analisando conceitos emitidos sobre os alunos e problemas surgidos, para aferir a eficácia dos métodos aplicados; zelar pelo constante aperfeiçoamento do pessoal docente, levando-os a participar do programa de treinamento e reciclagem, para manter o processo educativo em um bom nível.

TÉCNICO EM CONTABILIDADE

Executar e supervisionar a escrituração de livros contábeis, atentando para a transcrição correta de dados contidos nos documentos originais, para fazer cumprir as exigências legais e administrativas; examinar empenhos de despesas, verificando a classificação e a existência de recursos nas dotações orçamentárias, para apropriar custos de bens e serviços; elaborar balancetes, balanços e outros demonstrativos contábeis, aplicando as técnicas apropriadas para apresentar resultados parciais e totais da situação patrimonial, econômica e financeira da organização; controlar os trabalhos de análise e conciliação de contas, conferindo os saldos, localizando e retificando possíveis erros, para assegurar a correção das operações contábeis; executar outras tarefas correlatas determinadas pelo superior imediato.

TÉCNICO EM ENFERMAGEM

Executar e supervisionar serviços de enfermagem, empregando processos de rotina e específicos, para possibilitar a proteção e recuperação da saúde do paciente: executar diversas tarefas de enfermagem, como administração de sangue e plasma, controle de pressão venosa, monitorização e aplicação de respiradores artificiais, prestação de cuidados de conforto, movimentação ativa e passiva e de higiene pessoal, aplicação de diálise peritonial, gasoterapia, cateterismo, instilações, lavagens de estômago, vesicais e outros tratamentos, valendo-se dos seus conhecimentos técnicos, para proporcionar o maior grau possível de bem-estar físico, mental e social s pacientes; executar tarefas complementares tratamento médico especializado, em casos de cateterismos cardíacos, transplantes de órgãos, hemodiálise e outros, preparando o paciente, o material e o ambiente, para assegurar maior eficiência na realização dos exames e tratamentos; efetuar testes de sensibilidade, aplicando substâncias alergênicas e fazendo leituras das reações, para obter subsídios e diagnósticos; fazer curativos, imobilizações especiais e tratamento em situações de emergência, empregando técnicas usuais ou específicas, para atenuar as conseqüências dessas situações; adaptar o paciente ambiente hospitalar e s métodos terapêuticos que lhe são aplicados, realizando entrevistas de admissão, visitas diárias e orientando- o, para reduzir sua sensação de insegurança e sofrimento e obter sua colaboração no tratamento; prestar cuidados post mortem como enfaixamentos e tamponamentos, utilizando algodão, gaze e outros materiais, para evitar eliminação de secreções e melhorar a aparência do cadáver; proceder à elaboração, execução ou supervisão e avaliação de planos de assistência a pacientes geriátricos, observando-os sistematicamente, realizando entrevistas e prestando cuidados diretos s mesmos, para auxiliá-los nos processos de adaptação e reabilitação; requisitar e controlar entorpecentes e psicotrópicos, apresentando a receita médica devidamente preenchida e dando saída no "livro de controle", para evitar desvios dos mesmos e atender às disposições legais; registrar as observações, tratamentos executados e ocorrências verificadas em relação paciente, anotando-as no prontuário hospitalar, ficha de ambulatório, relatório de enfermagem da unidade ou relatório geral, para documentar a evolução da doença e possibilitar o controle da saúde. Pode colaborar em estudos de controle e previsão de pessoal e material necessários às atividades. Pode planejar e administrar serviços em unidade de enfermagem ou instituições de saúde; executar outras tarefas correlatas determinadas pelo superior imediato.

TERAPEUTA OCUPACIONAL

Prestar atendimento à comunidade e s casos encaminhados à unidade de saúde, que necessitam de terapia, estabelecendo tarefas de acordo com as prescrições médicas; organizar, preparar e executar programas ocupacionais, baseando-se em características e sintomas dos casos em tratamento, para propiciar s pacientes uma terapêutica que possa despertar, desenvolver, ou aproveitar seu interesse por determinados trabalhos; planejar, executar ou supervisionar trabalhos individuais em pequenos grupos, desenvolvendo no paciente atividades criativas, estabelecendo as tarefas de acordo com as prescrições médicas, para possibilitar a redução ou a cura das deficiências do paciente e melhorar o seu estado; dirigir e orientar os trabalhos, supervisionando os pacientes na execução das tarefas, auxiliando-os no desenvolvimento de programas, a fim de apressar sua reabilitação; executar as demais atribuições previstas no Código de Ética e Lei do Exercício Profissional; executar outras tarefas correlatas determinadas pelo superior imediato.

ANEXO II – PROGRAMAS DAS PROVAS

PREFEITURA MUNICIPAL DE BERTIOGA CONCURSO PÚBLICO 02/2021

CONHECIMENTOS BÁSICOS

Arquiteto, Assistente Social, Biólogo, Contador, Diretor de escola, Enfermeiro, Engenheiro Civil, Médico do trabalho, médico veterinário, Odontólogo, Psicólogo, Supervisor de Ensino, Terapeuta Ocupacional

Português:

Questões que possibilitem avaliar a capacidade de Interpretação de texto, conhecimento da norma culta na modalidade escrita do idioma e aplicação da Ortografia oficial; Acentuação gráfica; Pontuação; Classes gramaticais; Concordância verbal e nominal; Pronomes: emprego e colocação e Regência nominal e verbal.

Fiscal, Secretário de escola, Técnico em contabilidade, Técnico em enfermagem

Português:

Questões que possibilitem avaliar a capacidade de Interpretação de texto, conhecimento da norma culta na modalidade escrita do idioma e aplicação da Ortografia oficial; Acentuação gráfica; Pontuação; Classes gramaticais; Concordância verbal e nominal; Pronomes: emprego e colocação e Regência nominal e verbal.

Matemática:

Teoria dos Conjuntos; Conjuntos dos números Reais (R): operações, propriedades e problemas; Cálculos Algébricos; Grandezas Proporcionais - Regra de Três Simples e Composta; Porcentagem e Juro Simples; Sistema Monetário Brasileiro; Equação do Primeiro e Segundo Grau - problemas; Sistema Decimal de Medidas (comprimento, superfície, volume, massa, capacidade e tempo) - transformação de unidades e resolução de problemas; Geometria: ponto, reta, plano – ângulos, polígonos, triângulos, quadriláteros, circunferência, círculo e seus elementos respectivos – figuras geométricas planas (perímetros e áreas) – sólidos geométricos (figuras espaciais): seus elementos e volumes; Funções do 1º e 2º grau; Sequências, Progressões Aritméticas e Geométricas. Resolução de problemas.

CONHECIMENTOS GERAIS (todos os cargos)

Conhecimentos histórico, geográfico e atualidades sobre o município de Bertioiga: Localização geográfica; Aspectos socioeconômicos; Aspectos fisiográficos; Geologia; Recursos hídricos: História: História do município, da emancipação até os dias atuais; Principais fatos históricos ocorridos no município. Política: História política do município; Emancipação política; Poder Executivo Municipal; Gestões administrativas; Poder Legislativo Municipal. Conteúdo disponível em: <http://www.bertioiga.sp.gov.br/cidadao/historia/>

CONHECIMENTOS ESPECÍFICOS

ARQUITETO

Conhecimento sobre materiais de construção e ensaios; Estabilidade das construções; Estruturas – concreto, madeira e metálica; Instalações hidráulicas e elétricas; Higiene da habitação; Urbanismo; Solos; Licitação e contratos administrativos (Lei Federal nº 8.666, de 1993); conhecimento sobre as Lei Municipais: Leis municipais 316/98, 317/98, 155/20, 1400/20, Lei de parcelamento, uso e ocupação do solo; Código de Obras e Edificações.

Sistema Operacional Microsoft Windows; Microsoft Office: Editor de textos Word e Planilha Excel; Internet e ferramentas Microsoft Office (versões 2010, 2013 e/ou 2016). Conhecimento de AutoCad e Sistema Revit.

ASSISTENTE SOCIAL

O SUS: bases da implantação do SUS, Princípios, Diretrizes e Estrutura. Gestão: Controle Social e Financiamento. Municipalização da Saúde. Organização da Atenção Básica no Sistema Único de Saúde. Programa Saúde da Família. Leis Federais nºs: 8.080/1990 e 8.142/1990. Decreto Federal nº 7.508, de 28/06/2011. O Serviço Social e a interdisciplinaridade. Legislação: Lei Orgânica da Assistência

Social (LOAS). Lei de criação dos Conselhos Assistência Social dos Direitos da Criança e Adolescente, Saúde e Educação. Estatuto da Criança e Adolescente (ECA). O Serviço Social: história, objetivos, grupos sociais. O papel do assistente social. A prática do Serviço Social: referências teórico-práticas. Políticas de gestão de assistência social: planejamento, plano, programa, projeto. Trabalho com comunidades. Atendimentos familiar e individual. O Serviço Social junto aos estabelecimentos de ensino e ao Conselho Tutelar. O funcionamento municipal de assistência social. Código de Ética Profissional.

BIÓLOGO

Legislação ambiental; classificação zoológica; biologia da conservação; manejo de animais silvestres em cativeiro; cuidados neonatais; sistemas de marcação de animais silvestres; alimentação e nutrição de animais silvestres; manejo genético de populações de animais silvestres; controle reprodutivo; contenção física, acondicionamento e transporte de animais silvestres; comportamento animal; coleta e conservação de amostras biológicas; técnicas laboratoriais; educação ambiental; planejamento interno de recintos, terrários e viveiros. Estudo de origem, evolução, funções, estrutura, distribuição, meio, semelhança e outros aspectos das diferentes formas de vida, para conhecer, todas as características, comportamento e outros dados importantes referentes aos seres vivos; Diferentes espécimes: conservação, identificação, classificação, para permitir o estudo da evolução e das doenças das espécies e outras questões.

Sistema Operacional Microsoft Windows; Microsoft Office: Editor de textos Word e Planilha Excel; Internet e ferramentas Microsoft Office (2013, 2016).

CONTADOR

Sistema Operacional Microsoft Windows; Microsoft Office: Editor de textos Word e Planilha Excel; Internet e ferramentas Microsoft Office (versões 2013 e/ou 2016). **Matemática Financeira:** Juros simples: montante, capital, prazo e taxa; desconto simples racional e comercial; equivalência de capitais, fluxos de caixa e de taxas. Juros compostos: montante, capital, prazo e taxa; desconto composto racional e comercial; equivalência de capitais, fluxos de caixa e de taxas. Taxas de Juros: taxas nominais, efetivas e equivalentes; séries de pagamento (rendas certas ou anuidades): estrutura, fluxos de caixa e classificação; taxa de juros, prestações, prazos, capitais e montantes. Sistemas de amortização: sistema de amortização progressiva – SAP (Sistema Francês, Tabela Price); sistema de amortização constante – SAC; Sistema de amortização misto – SAM. Contabilidade Geral: Patrimônio. Métodos de avaliação de estoques: PEPS ou FIFO, UEPS ou LIFO, média ponderada e custo específico. Legislação societária e fiscal sobre estoques. Avaliação dos componentes patrimoniais sob a ótica da legislação brasileira. Fatos contábeis: conceito e classificação: permutativos, modificativos e mistos. Princípios fundamentais de contabilidade: conceito e aplicação segundo as Normas Brasileiras de Contabilidade (NBC). Inventário: conceito, classificação, finalidade, princípios e legislação. Escrituração: conceito, finalidades, classificação. Conta, elenco e plano de contas. Procedimentos e ajustes de encerramento do exercício social, visando a elaboração das demonstrações contábeis. Área de demonstrações contábeis: conceito, finalidade, importância, época de elaboração e estruturação, segundo a legislação e normas vigentes. Balanço patrimonial. Demonstração do resultado do exercício. Demonstração de lucros e prejuízos acumulados. Demonstração das mutações do patrimônio líquido. Demonstração dos Fluxos de Caixa (DFC) e Declaração de Valor Adicionado (DVA). Notas explicativas. **Contabilidade Pública, Administração Orçamentária e Financeira:** Necessidades e serviços públicos. Controle na administração pública. O grupo econômico estatal. Patrimônio das entidades públicas. Bens públicos. Dívida pública. Avaliação dos componentes patrimoniais. A gestão das entidades públicas. Período administrativo e exercício financeiro. Regimes contábeis. Receita pública e despesa pública. Fases administrativas da receita e da despesa orçamentária. O regime de adiantamento de numerário. O inventário. A escrituração das operações típicas das entidades públicas. A determinação dos resultados do exercício. Balanços orçamentários, financeiro e patrimonial. Demonstração das variações patrimoniais. Prestação e julgamento de contas governamentais. Licitações: Conceito, objeto, finalidades e princípios. Dispensa e inexigibilidade. Vedações. Modalidades. Procedimentos e fases. Revogação e invalidação. Normas de finanças públicas voltadas para a responsabilidade na gestão fiscal: planejamento e seus instrumentos legais. Receita e despesa públicas: definições e limites. Dívida Pública: definições, limites, condições para a contratação de operações de crédito. Gestão patrimonial. Transparência, controle e fiscalização da gestão fiscal. **Legislação Geral:** Lei Orgânica do Município, Lei Complementar nº 101, de 4 de maio de 2000; Lei de Responsabilidade Fiscal, Constituição Federal de 1988, Lei 8666, de 21 de junho de 1993, Lei 4320, de 17 de março de 1964.

DIRETOR DE ESCOLA

- Lei 8.069 de 13 de julho de 1990 que dispõe sobre o Estatuto da Criança e do Adolescente – ECA.
- Lei 9.394 de 20 de dezembro de 1.996 que estabelece as Diretrizes e Bases da Educação Nacional.
- Constituição da República Federativa do Brasil de 1.988 - Capítulo referente à Educação.
- CNE/CEB – Resolução n.º 1/2004, de 17 de junho de 2004. Institui Diretrizes

Nacionais para a Educação das Relações Étnico-Raciais e para o Ensino de História e Cultura Afro-Brasileira e Africana.

- Resolução CNE/CP nº 02/2017 – Institui e orienta a implantação da Base Nacional Comum Curricular, a ser respeitada obrigatoriamente ao longo das etapas e respectivas modalidades no âmbito da Educação Básica.

- Nova BNCC (Base Nacional Comum Curricular homologada no dia 20/12/2017);
- ACÚRCIO, Marina Rodrigues Borges (Coord.). A gestão da escola. Porto Alegre: Artmed, 2003. (Escola em ação, 4);

- ALONSO, M. A gestão/administração educacional no contexto da atualidade. In: VIEIRA, A. T. (Org.) et al. G estão educacional e tecnologia. São Paulo: Avercamp, 2003;

- CARBONELL, J. Pedagogias do século XXI: bases para a inovação educativa. 3. ed. Porto Alegre: Penso, 2016;

- CASTRO, Jane Margareth; REGATTIERI, Marilza (Org.). Interação escola família: subsídios para práticas escolares. Brasília: UNESCO, MEC, 2010;

- CHRISPINO A.; CHRISPINO, R. S. P. A mediação do conflito escolar. 2. ed. São Paulo: Biruta, 2011;

- CHRISPINO, Álvaro; CHRISPINO, Raquel S. P. Políticas Educacionais de Redução da Violência: Mediação do Conflito Escolar. São Paulo: Biruta, 2002;

- COLL, César. Comunidades de aprendizagem e educação escolar. Disponível em: <http://www.crmariocovas.sp.gov.br/ent_a.php?t=011>;

- CORTELLA, Mário Sérgio. A escola e o conhecimento: fundamentos epistemológicos e políticos. 14. ed. São Paulo, Cortez, 2011;

- FREIRE, Paulo. Pedagogia da autonomia: saberes necessários à prática educativa;

- SOARES, Magda Becker. Alfabetização e Letramento. São Paulo. Editora Contexto, 2003;

- FREITAS, M. C. O aluno incluído na Educação Básica – Avaliação e Permanência. São Paulo: Ed. Cortez, 2016;

- GANDIN, Danilo. Planejamento como prática educativa. 19. ed. São Paulo: LOYOLA EDICOES, 2011;

- HOFFMAN, Jussara. Avaliação e Educação Infantil: Um olhar sensível e reflexivo sobre a criança. Editora Mediação. Porto Alegre, 2012;

- LIBÂNEO, José Carlos. Organização e gestão da escola: teoria e prática. 6. Ed. São Paulo: Heccus, 2013;

- LIBÂNEO, José Carlos, OLIVEIRA João Ferreira e TOSCHI, Mirza Seabra. Educação escolar: políticas, estrutura e organização. 10. ed. São Paulo: Cortez, 2012;

- LÜCK, Heloísa. A gestão participativa na escola. Petrópolis: Vozes, 2010;

- LUCKESI, Cipriano Carlos. Avaliação da aprendizagem escolar: estudos e proposições. 22. ed. São Paulo: Cortez, 2011.

- MEC – Gestão Democrática – Fortalecimento dos Sistemas de Ensino e Material de apoio ao Programa Nacional de Fortalecimento dos Conselhos Escolares.

- MORAN, José Manuel; MASETTO, Marcos T.; BEHRENS, Marilda. Novas tecnologias e mediação pedagógica. 21. ed. rev.e atual. Campinas: Papirus, 2013;

- MURICI, Izabela Lanna; CHAVES Neuza. Gestão para Resultados na Educação. 2. ed. São Paulo: Falconi, 2016;

- OLIVEIRA, Romualdo Portela de; ADRIÃO, Thereza (org.). Gestão, Financiamento e Direito à Educação: Análise da LDB e da Constituição Federal. São Paulo: Xamã, 2001;

- RIOS, Terezinha Azerêdo. Ética e competência. 20. ed., São Paulo: Cortez, 2011;

- VEIGA, Ilma Passos Alencastro (Org.). Projeto políticopedagógico da escola: uma construção possível. 29. Ed. Campinas: Papirus, 2011. (Magistério);

- ZABALZA, Miguel Antonio. Qualidade em Educação Infantil. Porto Alegre: Artmed, 1998;

- EDUCAÇÃO ESPECIAL – arquivos disponíveis no site do MEC

ENFERMEIRO

Diretrizes e bases da implantação do SUS. Organização da Atenção Básica no Sistema Único de Saúde. Leis 8080/90 e 8142/90. Decreto Federal nº 7.508, de 28/06/2011. Doenças de Notificação Compulsória. Indicadores do nível de saúde da população. Administração do serviço de enfermagem: características, objetivos, planejamento, organização, comando, controle, avaliação e treinamento em serviço. Assistência à criança: recém-nascido normal, prematuro e de alto risco, puericultura. Assistência à mulher: da reprodução humana ao trabalho de parto e puerpério. Assistência a portadores de problemas clínicos e cirúrgicos. Assistência ao idoso: cuidados durante a internação, admissão e alta. Assistência em psiquiatria. Assistência nas doenças crônico-degenerativas. A saúde do trabalhador (noções sobre doenças ocupacionais). Assistência nas urgências e emergências: primeiros socorros, hemorragias, choques, traumatismos. Desinfecção e esterilização: conceitos, procedimentos, materiais e soluções utilizados, cuidados, tipos de esterilização, indicações. Leis do exercício profissional. Conhecimentos de anatomia, fisiologia, microbiologia, embriologia, farmacologia, imunologia. Enfermagem em saúde pública: doenças

transmissíveis, DSTs, medidas preventivas, imunização (rede de frio, tipos de vacinas, conservação e armazenamento, validade, dose e via de administração).

ENGENHEIRO CIVIL

Elaboração de projetos e dimensionamento: arquitetônico, estrutural, instalações elétricas, instalações hidráulico-sanitárias. Orçamentos: qualificação de serviços, composição de preços, cronograma físico financeiro, medições de serviços executados. Execução de obras: interpretação de projetos, reconhecimento de cadastro de interferências, infraestrutura, superestrutura, estruturas de madeira e metálica, acabamento, impermeabilização. Obras de recuperação: reformas, reforços de fundação, controle de recalque, reaterros, recuperação de concreto aparente, impermeabilizações, estanqueidades de águas de infiltração. Sistemas de Esgotos Sanitários. Sistemas de águas pluviais. Instalações prediais de água e esgoto. Construção e/ou fiscalização de obras. Locação de condutos em planta e perfil; Execução de valas; Classificação de material de escavação, reaterro, esgotamento, segurança de pedestre, pavimentação. Assentamento de tubulações; Obras de proteção: escoramento, revestimentos anti-corrosão, blocos de ancoragem; Montagem de materiais e equipamentos, tubulações, conjuntos elevatórios, válvulas. Conhecimento de solo e pavimentação asfáltica. Alvenaria. Pisos e revestimentos. Pinturas. Quadros elétricos, transformadores e proteção contra incêndios; Organização de canteiros de obras; Normas Regulamentadoras do MT. Domínio em AutoCAD e Revit. Conhecimento sobre as Lei Municipais: Código Tributário Municipal 324/1998, Leis Municipais 316/98, 317/98, 155/20, 1400/20, e demais leis correlatas a área de atuação. Sistema Operacional Microsoft Windows; Microsoft Office: Editor de textos Word e Planilha Excel; Internet e ferramentas Microsoft Office (versões 2010, 2013 e/ou 2016).

FISCAL

Plano Diretor, Código de Edificações; Código Tributário Municipal, Código Tributário Nacional; Leis Sanitárias, Leis Estaduais e Federais correlacionadas à área e todas as alterações posteriores.
Sistema Operacional Microsoft Windows; Microsoft Office: Editor de textos Word e Planilha Excel; Internet e ferramentas Microsoft Office (2013, 2016).

MÉDICO DO TRABALHO

Diretrizes e bases da implantação do SUS. Organização da Atenção Básica no Sistema Único de Saúde. Programa Saúde da Família. Epidemiologia, história natural e prevenção de doenças. Vigilância Sanitária. Indicadores de nível de saúde da população. Noções de Saúde Pública. Doenças de notificação compulsória no Estado de São Paulo.

Conhecimentos Gerais de Clínica Médica: Doenças sexualmente transmissíveis; Doenças crônico-degenerativas; Doenças infectocontagiosas e parasitárias; Doenças metabólicas; Educação em saúde; Princípios de medicina social e preventiva; Primeiros Socorros. Conteúdos constantes nos Cadernos de Atenção Básica disponíveis no site do ministério da saúde. Conhecimentos relacionados à área de especialidade em que está concorrendo.

MÉDICO VETERINÁRIO

Epidemiologia, história natural e prevenção de doenças. Vigilância Sanitária. Noções de Saúde Pública. Doenças de notificação compulsória no Estado de São Paulo. Ações de vigilância em saúde (epidemiológica, sanitária e ambiental). Agravos à saúde provocados por alimentos (intoxicações e infecções). Bioestatística. Clínica médico-cirúrgica veterinária. Doenças infectocontagiosas dos animais domésticos. Epidemiologia e saúde pública veterinária. Farmacologia e terapêutica médico-veterinária. Higiene e higienização de estabelecimentos e de alimentos. Fisiologia dos animais domésticos. Inspeção e tecnologia de produtos de origem animal. Legislação do Sistema Único de Saúde – SUS. Legislações sanitárias (federal e estadual/SP). Manejo de animais de pequeno e médio portes. Medidas de controle urbano de animais de fauna Sinantrópica. Medidas de controle urbano de animais domésticos. Microbiologia e imunologia. Nutrição animal. Parasitologia médico-veterinária. Patologia médico-veterinária. Reprodução e fisiologia da reprodução animal. Toxicologia. Zoonoses. Zootecnia.

ODONTÓLOGO

Diretrizes e bases da implantação do SUS. Organização da Atenção Básica no Sistema Único de Saúde. Leis 8080/90 e 8142/90. Decreto Federal nº 7.508, de 28/06/2011. Doenças de Notificação Compulsória. Indicadores do nível de saúde da população. Saúde Pública: índices, sistema de atendimento; Semiologia em Saúde Bucal: exame clínico, anamnese, exames complementares e diagnóstico das afecções da boca; AIDS: consequências na cavidade oral; Procedimentos básicos de dentística operatória e restauradora: técnica e tipos de preparo,

materiais dentários; Oclusão; Prevenção: higiene dental, selantes, técnica invasiva e aplicação de flúor (tópico e sistêmico); Farmacologia: anestésicos, anti-inflamatórios e antibióticoterapia; Periodontia: tipo e classificação das doenças, raspagem e procedimentos básicos; Pediatria: tipos de preparo, material forrador e restaurador, traumatologia; Cirurgia, Pronto atendimento: urgência e emergência; Endodontia: diagnóstico e tratamento das lesões endodônticas; Métodos de desinfecção e esterilização; Noções de biossegurança em odontologia).

Sugestões Bibliográficas:

- Código de ética
- Guia de recomendações para uso de fluoretos no Brasil. Série A. Normas e Manuais técnicos, Ministério da Saúde, Brasília-DF, 1º edição, 2009.
- Caderno de atenção Básica nº 17 – Saúde Bucal, Ministério da Saúde, Brasília – DF, 2006.
- Guia Terapêutico odontológico, Nicolau Tortamano, editora Santos, 12º edição.
- Odontologia social, Mário M. Chaves, artes médicas, 3º edição.
- Anatomia Odontológica Funcional e Aplicada, Figún/Garino, editora Panamericana, 3º edição.
- Programa Saúde da Família – Saúde Bucal, Monique Marie M. Bourget, editora Martinar, 2006
- Odontologia para Pacientes com necessidades especiais – Protocolos para o atendimento clínico, Luis Cândido Pinto da Silva e Roberval de Almeida Cruz, editora Santos, 2009.
- Prevenção na clínica odontológica – Promoção de Saúde Bucal, Nelson Thomas Lascales, artes médicas, 1997.
- Inlay e Onlay - Metálica e estética, Narciso Garone Netto e Renato Carlos Burger, editora Santos, 1998.
- Compêndio Terapêutico Periodontal, Lascales e Moussalli, artes médicas, 3º edição.
- Skinner -Materiais Dentários, Phillips, Guanabara Koogan, 9º edição.
- Controle de infecções e a prática odontológica em tempos de AIDS – Manual de condutas, Ministério da Saúde, Brasília – DF, 2000.
- Periodontia, Cid Ferraz, Série EAP-APCD Vol. 5, artes médicas.
- Odontopediatria Clínica, Antônio Carlos Guedes Pinto, Série EAP-APCD Vol. 11, artes médicas.
- Restaurações Estéticas com resina Composta em Dentes posteriores, Chain e Baratieri, Série EAPAPCD, vol. 12, artes médicas.
- Endodontia – Ciência Tecnologia e arte: do diagnóstico ao acompanhamento, Sandra Sayão e col., Editora Santos, 2007.
- Emergências Médicas na Prática dental – Prevenção, Reconhecimento e condutas, Regis Alonso Verri e col., 2º edição, CRO-SP, 2009.
- Odontologia Restauradora - Fundamentos e Técnicas. Luiz Narciso Baratieri, Vol 1 e 2, editora Santos, 2014.
- Farmacologia Clínica para Dentistas. Lenita Wannmacher e Maria Beatriz Cardoso Ferreira, editora Guanabara Koogan, 2013
- Tratado de Periodontia Clínica e Implantologia Oral, Jan Lindhe, Guanabara Koogan, 3º edição.

PSICÓLOGO

Diretrizes e bases da implantação do SUS. Organização da Atenção Básica no Sistema Único de Saúde. Leis 8080/90 e 8142/90. Decreto Federal nº 7.508, de 28/06/2011. Doenças de Notificação Compulsória. Indicadores do nível de saúde da população. As inter-relações familiares: orientação psicológica à família; Os danos psicológicos decorrentes do diagnóstico e do tratamento complementar do câncer; Entrevista e terapia psicológicas; Classificação de Transtornos Mentais e de Comportamento da CID -10 – Descrições clínicas e diretrizes diagnósticas; A Importância do Tratamento Psicoeducacional; Abordagem Cognitivo-Comportamental na Prática Psiquiátrica; A Atuação do Psicólogo em Grupos Terapêuticos; A Importância da Psicologia na Equipe Interdisciplinar; Psicologia em Saúde; Código de Ética Profissional; Estatuto da Criança e do Adolescente – ECA. Estatuto do Idoso. Atividades Grupais, Bullying, Drogadição, Contracepção, Gravidez, DST/AIDS; Psicologia do Trabalho.

SECRETÁRIO DE ESCOLA

BRASIL. Constituição Federal de 1988 (Artigos 5º, 37 ao 41, 205 ao 214 e 227 ao 229).

BRASIL. Lei Federal nº 8069, de 13/07/90 - Estatuto da Criança e do Adolescente - ECA. (Artigos 1º ao 6º, 15 ao 18, 53 ao 69, 225 ao 258)

Correspondência: recepção, arquivo; protocolo; Agenda; Comunicação oral e escrita; Redação oficial; Relacionamento humano no trabalho; Noções de Administração.

Sistema Operacional Microsoft Windows; Microsoft Office: Editor de textos Word e Planilha Excel; Internet e ferramentas Microsoft Office (2013, 2016).

SUPERVISOR DE ENSINO

- Lei 8.069 de 13 de julho de 1990 que dispõe sobre o Estatuto da Criança e do Adolescente – ECA.

- Lei 9.394 de 20 de dezembro de 1.996 que estabelece as Diretrizes e Bases da Educação Nacional.

- Constituição da República Federativa do Brasil de 1.988 - Capítulo referente à Educação.

- CNE/CEB – Resolução n.º 1/2004, de 17 de junho de 2004. Institui Diretrizes Nacionais para a Educação das Relações Étnico-Raciais e para o Ensino de História e Cultura Afro-Brasileira e Africana.

- Resolução CNE/CP nº 02/2017 – Institui e orienta a implantação da Base Nacional Comum Curricular, a ser respeitada obrigatoriamente ao longo das etapas e respectivas modalidades no âmbito da Educação Básica.

- Nova BNCC (Base Nacional Comum Curricular homologada no dia 20/12/2017); - ACÚRCIO, Marina Rodrigues Borges (Coord.). A gestão da escola. Porto Alegre: Artmed, 2003. (Escola em ação, 4);

- CASTRO, Jane Margareth; REGATTIERI, Marilza (Org.). Interação escola família: subsídios para práticas escolares. Brasília: UNESCO, MEC, 2010;

- COLL, César. Comunidades de aprendizagem e educação escolar. Disponível em: <http://www.crmariocovas.sp.gov.br/ent_a.php?t=011>;

- CORTELLA, Mário Sérgio. A escola e o conhecimento: fundamentos epistemológicos e políticos. 14. ed. São Paulo, Cortez, 2011;

- **DOURADO, Luiz Fernando. (Coord), OLIVEIRA, J.F., SANTOS, C.A. A Qualidade da Educação: conceitos e definições. Série Documental Textos para Discussão. MEC, INEP. Brasília, DF, n. 24, 2007.**

- FERREIRA, Naura Syria Carapeto. **Repensando e ressignificando a gestão democrática da educação na cultura globalizada.** Educação & Sociedade, Campinas, v. 25, n. 89, set./dez, 2004. Disponível em: <<http://www.cedes.unicamp.br>>

- GANDIN, Danilo. Planejamento como prática educativa. 19. ed. São Paulo: LOYOLA EDICOES, 2011;

- HOFFMAN, Jussara. Avaliação e Educação Infantil: Um olhar sensível e reflexivo sobre a criança. Editora Mediação. Porto Alegre, 2012;

- LIBÂNEO, José Carlos. Organização e gestão da escola: teoria e prática. 6. Ed. São Paulo: Heccus, 2013;

- LIBÂNEO, José Carlos, OLIVEIRA João Ferreira e TOSCHI, Mirza Seabra. Educação escolar: políticas, estrutura e organização. 10. ed. São Paulo: Cortez, 2012;

- LUCKESI, Cipriano Carlos. Avaliação da aprendizagem escolar: estudos e proposições. 22. ed. São Paulo: Cortez, 2011.

- MURAMOTO, Helenice Maria Sbrogio. **Alternativas para Organização do Trabalho de Supervisão.** Em pauta: Artigo da Série Ideias n 16. São Paulo: FDE, 1993

- MURICI, Izabela Lanna; CHAVES Neuza. Gestão para Resultados na Educação. 2. ed. São Paulo: Falconi, 2016;

- OLIVEIRA, Romualdo Portela de; ADRIÃO, Thereza (org.). Gestão, Financiamento e Direito à Educação: Análise da LDB e da Constituição Federal. São Paulo: Xamã, 2001;

- RIOS, Terezinha Azerêdo. Ética e competência. 20. ed., São Paulo: Cortez, 2011;

- VEIGA, Ilma Passos Alencastro (Org.). Projeto político-pedagógico da escola: uma construção possível. 29. Ed. Campinas: Papirus, 2011. (Magistério);

- POSSANI, Lourdes de Fátima Paschoaletto; ALMEIDA, Júlio Gomes; SALMASO, José Luis (org.). **Ação Supervisora: tendências e práticas.** Curitiba: GRV, 2012.

- EDUCAÇÃO ESPECIAL – arquivos disponíveis no site do MEC

TÉCNICO EM CONTABILIDADE

Estoque de material: controle de quantidade, tipo, tamanho; Documentação: classificação, lançamentos e registros; Formulários em geral; Arquivo: finalidades, tipos, importância, organização; Redação Oficial: normas para elaboração de ofício, circular, memorando, declaração, atestado, certidão, ata, relatório, requerimento; A Escrituração Contábil: As contas, as partidas simples e as partidas dobradas; As contas patrimoniais; As contas de receitas, despesas e custos; As contas de compensação; A equação patrimonial básica; O regime de caixa e o de competência; Os lançamentos e suas retificações; Os registros contábeis na constituição de entidades: Os tipos de entidades; A constituição do capital; A subscrição e a integralização do capital no caso de sociedades anônimas; A realização de capital com bens e direitos; As despesas de constituição; Os registros das operações típicas de uma empresa: Compras e vendas; Movimentação de estoques; Custo com pessoal, serviços de terceiros, prêmios de seguros, tributos, amortizações, depreciações e exaustões; Operações financeiras de empréstimos e de descontos; Os lançamentos de destinação do resultado; Medidas preliminares à elaboração de balanços: O balancete de verificação; As

conciliações e retificações de saldos de contas; As provisões e os diferimentos; O inventário de mercadorias e de materiais; Os créditos de liquidação duvidosa; A elaboração das demonstrações contábeis: O Balanço Patrimonial e as suas notas explicativas; A apuração do resultado e a Demonstração do Resultado do Exercício; A Demonstração de Lucros e Prejuízos Acumulados; A Demonstração das Mutações do Patrimônio Líquido; A Demonstração das Origens e Aplicações de Recursos; A Demonstração de Fluxo de Caixa; A consolidação de balanços; Contabilidade de Custos;

Elementos conceituais; O fluxo de valores no ciclo operacional interno das entidades; A inserção da Contabilidade de Custos na contabilidade e sua obediência aos Princípios Fundamentais de Contabilidade; A diferenciação entre os custos e as despesas; O conceito de portador dos custos.

Sistema Operacional Microsoft Windows; Microsoft Office: Editor de textos Word e Planilha Excel; Internet e ferramentas Microsoft Office (versões 2013 e/ou 2016).

TÉCNICO EM ENFERMAGEM

Diretrizes e bases da implantação do SUS. Organização da Atenção Básica no Sistema Único de Saúde. Leis 8080/90 e 8142/90. Decreto Federal nº 7.508, de 28/06/2011. Doenças de Notificação Compulsória. Indicadores do nível de saúde da população. Execução de ações assistenciais de enfermagem, exceto as privativas do Enfermeiro; ações educativas aos usuários dos serviços de saúde; ações de educação continuada; atendimento de enfermagem em urgências e emergências; atendimento de enfermagem nos diversos programas de saúde da criança, da mulher, do adolescente, do idoso e da vigilância epidemiológica. Preparo e esterilização de material, instrumental, ambientes e equipamentos. Controle de abastecimento e estoque de materiais médico-hospitalares e medicamentos. Participação na orientação e supervisão do trabalho de enfermagem, em grau auxiliar. Participação na equipe de saúde. Código de Ética Profissional.

Sistema Operacional Microsoft Windows; Microsoft Office: Editor de textos Word e Planilha Excel; Internet e ferramentas Microsoft Office (versões 2013 e/ou 2016).

TERAPEUTA OCUPACIONAL

Diretrizes e bases da implantação do SUS. Organização da Atenção Básica no Sistema Único de Saúde. Leis 8080/90 e 8142/90. Decreto Federal nº 7.508, de 28/06/2011. Indicadores do nível de saúde da população. Histórico, definição, objetivos. A importância do Terapeuta Ocupacional na equipe interdisciplinar. Processo de Terapia Ocupacional: avaliação, recursos terapêuticos, modelo de atuação, materiais e instrumentais. Análise da atividade: abordagem individual, abordagem grupal. Áreas de Atuação: saúde mental, habilitação/reabilitação. A importância do Terapeuta Ocupacional na equipe interdisciplinar. Ocupação Terapêutica: princípios e fundamentos. Evolução histórica da ocupação como forma de tratamento. Terapia Ocupacional na paralisia cerebral - definição, transtornos, avaliação e tratamento. Princípios básicos do tratamento terapêutico ocupacional nas áreas de neurologia, traumatologia e reumatologia. Terapia ocupacional na área neuro-musculoesquelética. Habilidades motoras gerais. Terapia Ocupacional aplicada à deficiência mental. Modelos de Terapia Ocupacional - Positivistas, Humanista, Materialista-Histórico. Terapia Ocupacional aplicada à saúde mental - Princípios básicos, fundamentos teóricos para a prática, dinâmica do mecanismo de tratamento terapêutico-ocupacional. Código de Ética Profissional.

ANEXO III – FORMULÁRIO DE REQUERIMENTO DE INSCRIÇÃO COMO CANDIDATO COM DEFICIÊNCIA E/OU SOLICITAÇÃO DE CONDIÇÃO ESPECIAL PARA REALIZAÇÃO DA PROVA

PREFEITURA MUNICIPAL DE BERTIOGA

CONCURSO PÚBLICO 02/2021

ATENÇÃO: OBRIGATÓRIO ANEXAR A ESTE REQUERIMENTO O LAUDO MÉDICO QUE JUSTIFIQUE A SOLICITAÇÃO DE CONDIÇÃO ESPECIAL PARA REALIZAÇÃO DA PROVA.

NOME DO CANDIDATO: _____

Nº DE INSCRIÇÃO: _____ **DOCUMENTO DE IDENTIDADE (RG):** _____

CARGO/FUNÇÃO PRETENDIDO: _____

ASSINALE COM UM "X" O MOTIVO DO REQUERIMENTO:

() Portador de deficiência () Amamentação () Outro. Qual? _____

ASSINALE COM UM "X" O TIPO DE SUA DEFICIÊNCIA:

() Física () Auditiva () Visual () Mental () Múltipla () Outra. Qual? _____

ASSINALE COM UM "X", CASO HAJA A NECESSIDADE DE CONDIÇÃO ESPECIAL:

() Sim () Não

Caso a resposta acima seja "sim", descreva a condição especial para realização da prova:

Nestes termos, pede deferimento.

Assinatura do Candidato: _____

Data: ____ / ____ /2021

NOME DO CANDIDATO:

Nº DE INSCRIÇÃO:

CARGO:

SÃO CONSIDERADOS TÍTULOS:

1 – Doutor na área da Educação (máximo 1)

Comprovantes: Diploma devidamente registrado ou declaração /certificado de conclusão de curso, acompanhado do respectivo Histórico Escolar.

Valor Unitário: 4,0 / Valor Máximo a ser atribuído: 4,0

2 – Mestre na área da Educação (máximo 1)

Comprovantes: Diploma devidamente registrado ou declaração /certificado de conclusão de curso, acompanhado do respectivo Histórico Escolar.

Valor Unitário: 3,0 / Valor Máximo a ser atribuído: 3,0

3 – Curso de Pós Graduação Lato Sensu na área da Educação com duração mínima de 360 horas (máximo 1)

Comprovantes: Diploma devidamente registrado ou declaração /certificado de conclusão de curso, acompanhado do respectivo Histórico Escolar.

Valor Unitário: 1,0 / Valor Máximo a ser atribuído: 1,0

Títulos Apresentados (marque um X) – PARA PREENCHIMENTO PELO CANDIDATO

- () Doutor na área da Educação (máximo 1)
() Mestre na área da Educação (máximo 1)
() Curso de Pós Graduação Lato Sensu na área da Educação com duração mínima de 360 horas (máximo 1)

Nº de folhas anexas: _____

Assinatura do candidato: _____

Data: _____

Para uso da Banca Examinadora:

1 – Doutor na área da Educação

Valor Atribuído: _____

2 – Mestre na área da Educação

Valor Atribuído: _____

3 – Curso de Pós-Graduação Lato Sensu na área da Educação com duração mínima de 360 horas

Valor Atribuído: _____

Total de Pontos: _____

PARA PREENCHIMENTO DO RESPONSÁVEL PELO RECEBIMENTO

Quantidade de folhas entregues pelo candidato: _____

Data: _____

Carimbo/identificação do recebimento:

ANEXO V – NORMAS E ROTINAS DE PREVENÇÃO E CONTROLE DA DISSEMINAÇÃO DO CORONAVÍRUS (COVID-19)

1. O presente Anexo contém as normas e as rotinas que deverão ser observadas e seguidas à risca por todas as pessoas envolvidas na realização do Concurso Público, incluindo aplicadores das provas, fiscais, equipe da limpeza, candidatos, acompanhantes das lactantes, bem como a equipe de apoio presente durante a realização do Concurso, com o objetivo de se evitar a disseminação e proliferação do Coronavírus (COVID-19). O candidato deve ler sobre os protocolos de segurança previstos para o concurso e, além disso, sugere-se que o candidato evite retirar a máscara, o fazendo somente quando estritamente necessário.
2. O protocolo de segurança do concurso estabelece que:
- 3.
4. a. Todas as pessoas envolvidas para a realização deste Concurso Público, deverão utilizar máscaras de proteção, cobrindo a boca e o nariz, durante todo tempo que permanecerem dentro dos prédios e instalações onde se realizarão as provas;
 5. a.1. Durante toda aplicação de prova o candidato deverá permanecer com a máscara sobre o rosto, cobrindo nariz e boca. Somente será permitida a retirada da máscara quando o candidato necessitar ingerir algum tipo de líquido, desde que o faça de maneira segura, a fim de contribuir para que se evite o risco de contágio dos demais candidatos e pessoal envolvido.
 6. a.2. É recomendado aos candidatos que levem garrafa de água potável para consumo próprio, uma vez que não será permitido a utilização de bebedouros e/ou de quaisquer outros dispositivos de uso coletivo.

- 7.
8. b. O candidato deverá portar sua própria caneta, lápis e borracha, sendo vedado o empréstimo destes itens. A assinatura da lista de presença também será feita com a própria caneta de cada candidato.
9. c. Todas as pessoas envolvidas na realização deste Concurso Público, serão submetidas à medição de temperatura corporal, sendo certo que, todas aquelas que estiverem com temperatura corporal igual e/ou superior a 37,8° C (trinta e sete virgula oito graus celsius), ou com sintomas respiratórios, conforme protocolo de testagem do Governo do Estado de São Paulo, serão proibidas de permanecer no local, bem como, realizar as provas evitando-se, assim, eventuais prejuízos à coletividade;
- 10.
11. d. Todos os candidatos e acompanhantes das lactantes, antes de ingressarem nos locais onde serão realizadas as provas, deverão passar álcool em gel nas mãos, cujo fornecimento e aplicação será feita pela equipe de apoio do Concurso, no ato de ingresso no recinto das provas;
12. e. Todos os candidatos e acompanhantes das lactantes deverão respeitar o espaçamento mínimo adotado pelos órgãos de saúde, durante o tempo em que permanecerem nas dependências e instalações dos prédios onde serão realizadas as provas do Concurso, evitando-se, assim, a aglomeração de pessoas. O distanciamento social entre uma pessoa e outra também deverá ser respeitada pelos candidatos quando da abertura dos portões e na saída.
- 13.
14. f. A cada 4 horas de uso da máscara o candidato deverá substituí-la por outra, dando destinação segura à máscara substituída.
15. g. O descarte das máscaras será de responsabilidade do candidato, devendo, para tanto descartá-las em local seguro para evitar possível contágio e preservar a saúde das pessoas e do meio ambiente.

SECRETARIA DE SAÚDE

CONVOCAÇÃO

EDITAL DE CREDENCIAMENTO Nº 01/2021

PROCESSO ADMINISTRATIVO 7966/2021

SECRETARIA DE SAÚDE DE BERTIOGA

Ficam convocados a comparecer na Secretaria de Saúde de Bertioiga, localizada à Praça Vicente Molinari, s/n, Vila Itapanhaú, das 9 às 16 hs, conforme item 8.2 constante no Edital de Credenciamento, no prazo de 05 (cinco) dias úteis, para retirada de convocação e assinatura de contrato de trabalho:

Categoria profissional: Enfermeiro

17. Gabrielle Escobar de Moura

Bertioiga, 15 de outubro de 2021.

Janice Silva Santos

Secretária de Saúde

TERMO DE HOMOLOGAÇÃO E ADJUDICAÇÃO

CREENCIAMENTO Nº 01/2021

PROCESSO Nº 7966/2021

No uso de minhas atribuições legais, de acordo com o Decreto nº 2.665 de 02/01/2017, após examinar minuciosamente toda documentação relativa ao credenciamento nº 01/2021.

RESOLVO:

Com fundamento na Lei Federal 8666/93 e suas posteriores alterações, **HOMOLOGO o credenciamento dos profissionais abaixo relacionados conforme item 6.1 constante em Edital de Credenciamento nº 01/2021**, procedimento administrativo 7966/2021, cujo objeto é o credenciamento de prestação de serviços em saúde na área da Enfermagem para atendimento aos usuários do Sistema Único de Saúde no âmbito do enfrentamento da emergência de saúde pública decorrente do Coronavírus:

Categoria profissional: Enfermeiro**17. Gabrielle Escobar de Moura**

Autorizo o empenho para fazer frente a contratação a elaboração do Termo de Contrato entre a Prefeitura e os candidatos credenciados.

Bertioga, 15 de outubro de 2.021.

Janice Silva Santos
Secretária de Saúde

SECRETARIA DE GOVERNO E GESTÃO

DIRETORIA DE LICITAÇÃO E COMPRAS

TERMO DE HOMOLOGAÇÃO E ADJUDICAÇÃO**PREGÃO PRESENCIAL 61/2021****PROCESSO Nº 3353/2021**

No uso de minhas atribuições legais, de acordo com o Decreto nº 2.665 de 02/01/2017, após examinar minuciosamente toda documentação relativa ao Pregão Presencial n.º 61/2021.

RESOLVO:

Com fundamento na Lei Federal nº 10.520 de 17 de julho de 2002, Decreto Municipal nº 1122/06 e 1152/06, e Lei 8666/93 e suas posteriores alterações, **HOMOLOGO** o procedimento licitatório na modalidade Pregão Presencial sob n.º 61/2021, tipo **"MENOR PREÇO POR ITEM"** cujo objeto é Aquisição de aparelhos de ar condicionado e beliches para o Centro de Educação Ambiental e **RATIFICO** a adjudicação dos itens do objeto licitado em favor da empresa conforme segue:

Item	EMPRESA	PREÇO UNIT.
01	ANA PAULA CHIODI BOZZI ME, CNPJ Nº21.797.293/0001-50	R\$ 1.950,00
02	ANA PAULA CHIODI BOZZI ME, CNPJ Nº21.797.293/0001-50	R\$ 2.890,00
03	ANA PAULA CHIODI BOZZI ME, CNPJ Nº21.797.293/0001-50	R\$ 495,00

O total licitado perfaz o valor de R\$ 26.300,00 (vinte e seis mil e trezentos reais).

À COOC, autorizo a emissão do empenho em favor da empresa vencedora para fazer frente a despesa.

Bertioga, 13 de outubro de 2021.

Engº Fernando Almeida Poyatos
Secretário Interino de Meio Ambiente

**CHAMAMENTO PÚBLICO Nº 03/2021
PROCESSO N º 9125/2021**

A PREFEITURA DE BERTIOGA, por intermédio da Secretaria de Turismo, Esporte e Cultura, com sede na Rua Luiz Pereira de Campos, nº 901, BERTIOGA/SP, em conformidade com a legislação e normas pertinentes, TORNA PÚBLICO, para conhecimento de quantos possam se interessar, que se acha aberto o presente CHAMAMENTO PÚBLICO, em conformidade com as condições explicitadas a seguir, visando a captação de recursos, por meio de patrocínio de empresas públicas e/ou privada para realização dos projetos VERÃO BERTIOGA e BOULEVARD VERÃO BERTIOGA.

Os envelopes lacrados deverão ser entregues na Diretoria de Licitações e Compras, sito à Rua Luiz Pereira de Campos, nº 901, BERTIOGA/SP, aos cuidados da Comissão Avaliatória a partir da publicação do presente edital até as 14:30h do dia 03 de novembro de 2021, onde se dará a sessão de abertura dos envelopes.

Valor total para a retirada do Edital: R\$ 16.53 Ufibs.

Local e horário para pagamento da taxa consulta e retirada do edital: Rua Luiz Pereira de Campos, 901 Centro Bertioga, junto à Diretoria de Licitação e Compras – das 09h00m às 11h30m e das 13h30m às 15h30m. O Edital estará disponível, no endereço acima e através do site www.bertioga.sp.gov.br.

Bertioga, 15 de outubro de 2021.
Cristina Raffa Volpi
Diretoria de Licitação e Compras

**AVISO DE EDITAL
PREGÃO PRESENCIAL Nº 81/2021
Processo nº 8998/2021**

Objeto: Contratação de empresa para publicação de atos oficiais em jornais de grande circulação, visando o cumprimento do disposto no Artigo 21, III, da Lei 8666/1993, de acordo com as especificações contidas no Edital, conforme solicitação da Secretaria de Governo e Gestão.

Data da entrega dos envelopes: dia 28 de outubro de 2021, até às 09:30h.
Data de abertura: dia 28 de outubro de 2021, às 10:00h.

Local: Prefeitura do Município de Bertioga – Diretoria de Licitação e Compras no Paço Municipal, sito à Rua Luiz Pereira de Campos, 901 – Centro – Bertioga.

A Prefeitura do Município de Bertioga torna público que, na data, horário e local acima assinalados, fará realizar licitação na modalidade Pregão Presencial, com critério de julgamento de menor preço global.

Valor total para a retirada do Edital: R\$ 16.53 Ufibs.

Local e horário para pagamento da taxa consulta e retirada do edital: Rua Luiz Pereira de Campos, 901 Centro Bertioga, junto à Diretoria de Licitação e Compras – das 09h00m às 11h30m e das 13h30m às 15h30m. O Edital estará disponível, no endereço acima e através do site www.bertioga.sp.gov.br.

Bertioga, 15 de outubro de 2021.
Cristina Raffa Volpi
Diretoria de Licitação e Compras

EXTRATO DE ADITIVO

I ADITIVO DO CONTRATO DE PRESTAÇÃO DE SERVIÇOS Nº 20/2021
PROCESSO ADMINISTRATIVO Nº 3195/2021
CONTRATADA: TECNEGOCIOS SOLUCOES EM INFORMATICA EIRELI
CNPJ: 11.521.613/0001-90
OBJETO: Contratação de empresa para fornecimento de software para gerenciamento e agendamento de aplicação de vacinas, cujo objetivo é otimizar e intensificar o controle das ações de imunização no Município.
DATA: 28/09/2021
VALOR: R\$ 2.025,00 (dois mil e vinte e cinco reais)

I ADITIVO DO CONTRATO DE PRESTAÇÃO DE SERVIÇOS Nº 39/2021	
PROCESSO ADMINISTRATIVO Nº 10039/2019	
CONTRATADA: CONSTRUTORA A. F. CINTRA LTDA	CNPJ: 13.332.102/0001-56
OBJETO: Contratação de empresa especializada para a prestação de serviços de reforma parcial do telhado do Departamento de Licitações e Compras e SEAD/ PMB no município de Bertiooga, conforme solicitação da Secretaria de Governo e Gestão.	
DATA: 01/10/2021	
PRAZO: 04 (quatro) meses, a partir de 04/10/2021	

Bertiooga, 15 de outubro de 2021.
Diretoria de Licitação e Compras

EXTRATO DE CONTRATO

CONTRATO DE PRESTAÇÃO DE SERVIÇOS Nº 61/2021	
PROCESSO ADMINISTRATIVO Nº 2920/2021	
CONTRATADA: VASCONCELOS E SANTOS LTDA	CNPJ: 01.346.561/0001-00
OBJETO: Contratação de empresa de engenharia elétrica especializada para prestação de serviços e manutenção do sistema de iluminação pública do município de Bertiooga, conforme as especificações constantes do Anexo I do Edital.	
MODALIDADE: Concorrência	
DATA: 08/10/2021	
PRAZO: 12 (doze) meses	
VALOR: R\$ 2.738.507,66 (dois milhões, setecentos e trinta e oito mil, quinhentos e sete reais e sessenta e seis centavos)	

Bertiooga, 15 de outubro de 2021.
Diretoria de Licitação e Compras

SECRETARIA DE ADMINISTRAÇÃO E FINANÇAS

Atos da Diretoria de Abastecimento e Comercio

PA nº 7527/00 – Petição 251/21 – Jeane de Souza Ferreira – Indeferido alteração de modalidade; PA nº 1626/14 – Petição 3895/20 – Adriana Aparecida Ramos – Indeferido alteração de modalidade; PA nº 11691/96 – Petição 2548/21 – Pedro Artur da Cunha Esteves – Indeferido; PA nº 10695/20 – Adelino Pereira da Silva Filho – Indeferido; PA nº 10116/20 – Marinela Ferreira Santana – Indeferido; PA nº 10831/20 – Filipe Antonio Barros – Indeferido; PA nº 1855/21 – Antônio Rodrigues Barbosa – Indeferido; PA nº 1829/21 – Gilberto Souza Silva – Indeferido; PA nº 1994/14 – José Lourenço Filho – Indeferido revalidação da licença 1-949; PA nº 3560/19 – Petição 3738/21 – Vivian Molina Fantinati – Indeferido; PA nº 2983/10 – Petição 3453/21 – Lourenço

Quirino – Deferido; PA nº 13920/96 – Petição 3584/21 – Gilmar de Souza Silva – Indeferido; PA nº 9505/12 – Petição 3134/21 – Maria Donizete Moreira – Deferido; PA nº 2476/20 – Anderson D. dos Santos – Indeferido; PA nº 2213/20 – Odeildo Lopes de Oliveira – Indeferido; PA nº 1603/21 – Inaldo Pedro Valente – Indeferido; PA nº 1072/19 – Petição 3968/20 – Rafael Alves dos Santos – Indeferido; PA nº 1335/21 – Walber Oliveira Dias Nascimento – Indeferido; PA nº 4309/21 – Antônio Ferreira Alves – Indeferido; PA nº 4194/21 – Jannayna Theodora dos Santos – Indeferido; PA nº 313/21 – Edivan Fernandes dos Santos – Indeferido; PA nº 9770/20 – Elisangela Silva Nascimento – Indeferido; PA nº 2867/19 – Petição 3413/21 – Rúbia Simião Nepomuceno – Indeferido; PA nº Rosicler D. de Jesus Pereira – Petição 3158/21 – Indeferido alteração de ponto; PA nº 7834/15 – Petição 79/21 – Lucas Alexandre Franzone – Indeferido revalidação da licença 7-092; PA nº 8664/21 – José Henrique de Souza – Deferido revalidação; PA nº 3281/17 – Daniella Aubrey Clarke – Deferido preposto no período de 19/10/21 a 30/11/21; PA nº 10297/20 – Silvia Bispo dos Santos – Deferido; PA 8459/19 – Iolanda da Silva Oliveira - Deferido;

Comparecer na Diretoria de Abastecimento e Comercio, no prazo de até 30(trinta) dias, a contar da data da publicação.

Cezar Camporezi Jorge
Registro 5644
Diretor de Abastecimento e Comercio

DIRETORIA DE ABASTECIMENTO e COMERCIO

Abaixo segue relação de licenças à título precário de comerciante ambulantes REVALIDADAS .

Nº Licença
1-139
1-854

Comparecer na Diretoria de Abastecimento e Comercio, no prazo de até 30(trinta) dias, a contar da data da publicação.

Cezar Camporezi Jorge
Registro 5644

Diretor de Abastecimento e Comercio

DIRETORIA DE ABASTECIMENTO e COMERCIO

Abaixo segue relação de licenças à título precário de comerciante ambulantes que NÃO foram revalidadas. Prazo de 30 (trinta) dias corridos para tomar ciência e/ou apresentar recurso.

Nº Licença
9-110

OBS: Em decorrência do CANCELAMENTO das licenças acima, solicitamos a RETIRADA IMEDIATA do equipamento, sob pena de os mesmos serem recolhidos ao depósito Municipal.

Cezar Camporezi Jorge
Registro 5644

Diretor de Abastecimento e Comercio

DIRETORIA DE ABASTECIMENTO E COMERCIO

Pelo presente ficam notificados os ambulantes abaixo arrolados, bem como todos aqueles que o virem ou dele tomarem conhecimento, que a Diretoria de Abastecimento e Comércio da prefeitura do Município de Bertioga efetuou a Autuação conforme Legislação Municipal – Lei 135/95 e/ou Decreto 184/95, conforme relação das licenças abaixo:

Licença	Infração	ID Guia	Valor
5-019	3364/21	4795561	187.45
0-031	3382/21	4795564	187.45
7-010	2597/21	4795569	187.45

Prazo para recurso conforme legislação 30 (trinta) dias corridos a partir da data da lavratura do documento de autuação.

Cezar Camporezi Jorge
Registro 5644

Diretor do Departamento de Abastecimento e Comercio

**EDITAL DE DIVULGAÇÃO DE NOTAS
PROCESSO SELETIVO 01/2021**

A Prefeitura do Município de Bertioga, através do presente Edital, torna pública a PUBLICAÇÃO DAS NOTAS dos candidatos ao cargo de Salva-Vidas, cuja prova teórica foi realizada em 03 de outubro de 2021 e a prova prática em 04 de outubro de 2021.

Foi utilizado o critério de desempate constante do item 10.1 para o cargo de Salva-Vidas, constante no Edital de Abertura de Inscrições e Instruções Especiais Nº 01, de 03 de setembro de 2021.

Nome	Nº Inscr.	R.G.	Nota Prova Teórica	Nota Prova Prática	Nota Final
CARLOS ALBERTO OLIVEIRA DOS SANTOS	003	30070751-4	190	80	81,00
DAVI MANSERA REINERT	007	52528610-x	180	78	77,40
MATHEUS CHRISTY DOS SANTOS CAMPOS	073	49753981-0	175	80	76,50
MATEUS FERNANDES DA SILVA SANTOS	056	58279187-x	170	80	75,00
ANGÉLICA CEQUINI DE JESUS	002	45055786-2	165	80	73,50
ANNE CAROLINE THAMES DE ARAÚJO	041	1349902	175	68	72,90
CHRISTIANO MOREIRA SANTOS	084	38364625 - x	155	80	70,50
MARCUS HERMINIO DOS SANTOS	036	90751093	175	60	70,50
WENDI CAROLINA VIANA DA CONCEIÇÃO	001	54712171-14	155	74	68,70
ANDERSON ANDREY CARDOSO ALVES	026	11321039	155	70	67,50
JOÃO HENRIQUE PEREIRA DO NASCIMENTO	009	62084117-5	150	74	67,20
LUIS NEPOMUCENO JUNIOR	088	53401118-4	150	74	67,20
YURI KALED LOBATO EL MALAT	016	52999537-2	135	80	64,50
LUCAS PEREIRA SOUZA	067	66320667-4	135	80	64,50
ROBERTO GOES JUNIOR	022	28636929-1	140	74	64,20
GIOVANI VIEIRA PONTES	008	56677668-6	120	80	60,00
RODNEI DA SILVA PINHEIRO	021	48571954-X	120	80	60,00
GABRIEL SERRASQUEIRO PERES	039	57717797-7	130	68	59,20
IZAKIEL KLEBER ANDRADE ELIAS	031	60896592-3	115	72	56,10
MARCIO FABIANO LOURENÇO DE ANDRADE	090	29040104-5	105	76	54,30
GUILHERME VARELA FARIAS	050	63037962-2	65	80	43,50
TALITA CAROLINA JESUS BRAZ	012	49922828-5	65	68	39,90
CÉSAR AUGUSTO GOUVÊA DE FARIA	052	55509718-3	85	ELIMINADO	-----

Bertioga, 15 de outubro de 2021.

Os recursos, decorrentes da discordância das notas, serão recebidos nos dias **18 a 22 de outubro de 2021**, no Setor de Atendimento ao Contribuinte, no horário das 10h às 15h, conforme Capítulo 11 do Edital de Abertura das inscrições do referido Processo.

Bertioga, 15 de outubro de 2021.

Comissão Especial Organizadora do Processo Seletivo 01/2021

DECRETOS

DECRETO N. 3.775, DE 14 DE OUTUBRO DE 2021

Abre Crédito Adicional Suplementar no orçamento do Poder Executivo Municipal no valor de R\$ 1.036.243,04 (um milhão, trinta e seis mil, duzentos e quarenta e três reais e quatro centavos).

Eng.º Caio Matheus, Prefeito do Município de Bertioga, no uso das atribuições legais que lhe são conferidas por Lei, e

CONSIDERANDO o disposto no inciso I, do art. 4º, da Lei Municipal n. 1.428, de 17 de dezembro de 2020, bem como a necessidade de adequação orçamentária junto às Secretarias de Serviços Urbanos – SU; Saúde – SS; Procuradoria Geral do Município; Meio Ambiente – SM; Obras e Habitação – SO; e Educação - SE;

DECRETA:

Art. 1º Por este Decreto fica aberto Crédito Adicional Suplementar no orçamento do Poder Executivo Municipal no valor de R\$ 1.036.243,04 (um milhão, trinta e seis mil, duzentos e quarenta e três reais e quatro centavos), destinados às seguintes dotações orçamentárias:

UNID	FUNCIONAL PROGRAMÁTICA	NATUREZA DA DESPESA	VÍNCULO	DOT	VALOR	JUSTIFICATIVA
01.29.01	03.092.0152.2.024	3.3.90.30.00	01.000.0000	701	R\$ 30.000,00	Aquisição de material de consumo para atender a demanda da Procuradoria Geral do Município - PA nº 10819/20
01.21.01	18.541.0181.2.024	3.3.90.92.00	01.000.0000	336	R\$ 3.000,00	Atender despesas com exames e serviços médico-veterinários especializados - PA nº 10813/20.
01.21.02	18.541.0185.2.253	4.4.90.52.00	01.000.0000	361	R\$ 28.304,82	Aquisição de mobiliários e equipamentos para o CEA - Centro de Educação Ambiental - PA nº 7320/20.
01.25.01	10.122.0121.2.020	3.1.90.92.00	01.000.0000	519	R\$ 23.697,99	Despesa de Pessoal Civil
01.25.01	10.302.0123.1.089	4.4.90.51.00	01.000.0000	558	R\$ 300.427,37	Construção do Hospital Municipal de Bertioga - Convênio nº 101056/21 - PA nº 9005/21.
01.26.01	15.451.0145.1.035	4.4.90.51.00	01.000.0000	683	R\$ 250.000,00	Contrapartida de Convênio - FEHIDRO nº 176/21 e FEHIDRO nº 76/21 - PA nº 6381/21.
01.18.01	15.452.0041.2.024	4.4.90.51.00	01.000.0000	100	R\$ 310.000,00	Para construção de novo bloco de gavetas (carnearias) - PA nº 3098/21.
01.19.01	12.122.0051.2.142	4.4.90.93.00	05.000.0000	147	R\$ 90.812,86	Recursos do Governo Federal PAC2 68252013
TOTAL					R\$ 1.036.243,04	

Art. 2º As despesas com a abertura de Crédito Adicional Suplementar de que trata o artigo 1º deste Decreto serão cobertas com recursos oriundos de anulação de dotações orçamentárias, superávit financeiro e excesso de arrecadação, conforme segue:

UNID	FUNCIONAL PROGRAMÁTICA	NATUREZA DA DESPESA	VÍNCULO	DOT	VALOR	RECURSO
01.29.01	03.092.0152.2.024	3.3.90.40.00	01.000.0000	705	R\$ 30.000,00	ORDINÁRIO
01.21.01	18.541.0181.2.024	3.3.90.39.00	01.000.0000	334	R\$ 3.000,00	ORDINÁRIO

01.25.01	10.122.0121.2.020	3.1.91.13.00	01.000.0000	520	R\$ 23.697,99	ORDINÁRIO
					R\$ 28.304,82	SUPERÁVIT FINANCEIRO - FUNESPA CEF C/C 006.000110-7
					R\$ 90.812,86	SUPERÁVIT FINANCEIRO - BB PAC AG: 3970-5 C/C 21062-5
					R\$ 860.427,37	EXCESSO DE ARRECAÇÃO - TESOURO GERAL - ITBI
TOTAL					R\$ 1.036.243,04	

Art. 3º Este Decreto entra em vigor na data de sua publicação, revogadas as disposições em contrário.

Bertioga, 14 de outubro de 2021.

Eng.º Caio Matheus
Prefeito do Município

DECRETO N. 3.776, DE 14 DE OUTUBRO DE 2021

Dispõe sobre alteração orçamentária, por transferência e transposição, no orçamento do Poder Executivo Municipal no valor de R\$ 53.000,00 (cinquenta e três mil reais).

Eng.º Caio Matheus, Prefeito do Município de Bertioga, no uso das atribuições legais que lhe são conferidas por Lei, e

CONSIDERANDO o disposto no art. 25, § 1º, da Lei Municipal n. 1.409, de 03 de julho de 2020, bem como a necessidade de adequação orçamentária junto as Secretarias de Saúde – SS; e de Meio Ambiente – SM;

DECRETA:

Art. 1º Por este Decreto fica alterado, por transferência e transposição, o orçamento do Poder Executivo Municipal no valor de R\$ 53.000,00 (cinquenta e três mil reais), destinado às seguintes dotações orçamentárias:

UNID	FUNCIONAL PROGRAMÁTICA	NATUREZA DA DESPESA	VÍNCULO	DOT	VALOR	JUSTIFICATIVA
01.25.01	10.122.0121.2.020	3.1.90.92.00	01.000.0000	519	R\$ 5.000,00	Despesa de Pessoal Civil - PA nº 8834/21.
01.21.02	18.541.0185.2.253	4.4.90.52.00	01.000.0000	361	R\$ 48.000,00	Aquisição de mobiliários e equipamentos para o CEA - Centro de Educação Ambiental - PA nº 7320/20.
TOTAL					R\$ 53.000,00	

Art. 2º A alteração orçamentária, por transferência e transposição, de que trata o artigo 1º deste Decreto será coberta com recursos oriundos da anulação das seguintes dotações orçamentárias:

UNID	FUNCIONAL PROGRAMÁTICA	NATUREZA DA DESPESA	VÍNCULO	DOT	VALOR	RECURSO
01.25.01	10.305.0127.2.020	3.1.91.13.00	01.000.0000	635	R\$ 5.000,00	ORDINÁRIO
01.21.02	18.541.0185.2.253	3.3.90.39.00	01.000.0000	360	R\$ 18.000,00	ORDINÁRIO
01.21.02	18.541.0184.2.252	3.3.90.39.00	01.000.0000	352	R\$ 30.000,00	ORDINÁRIO
TOTAL					R\$ 53.000,00	

Art. 3º Este Decreto entra em vigor na data de sua publicação, revogadas as disposições em contrário.

Bertioga, 14 de outubro de 2021.
Eng.º Caio Matheus
Prefeito do Município

EXTRATOS

EXTRATOS DE PORTARIAS Art. 1º e 3º, do Decreto n. 1.372/09

PORTARIA N. 417, DE 14 DE OUTUBRO DE 2021 - EXONERA, a pedido, a partir de 1º de outubro de 2021, a servidora pública **MARÍLIA SEIDEL DE ALMEIDA MACEDO**, Registro Funcional n. 4034, do cargo de provimento efetivo de **SECRETÁRIA DE ESCOLA**, nomeada através da Portaria n. 137/2010.

PORTARIA N. 418, DE 15 DE OUTUBRO DE 2021 - NOMEIA, a partir de 15 de outubro de 2021, a **COMISSÃO ESPECIAL ORGANIZADORA DO CONCURSO PÚBLICO N. 02/2021**, para o preenchimento de **49 (QUARENTA E NOVE) VAGAS VACANTES**, distribuídas dentre os cargos de ARQUITETO, ASSISTENTE SOCIAL, BIÓLOGO, CONTADOR, DIRETOR DE ESCOLA, ENFERMEIRO, ENGENHEIRO CIVIL, FISCAL, MÉDICO DO TRABALHO, MÉDICO VETERINÁRIO, ODONTÓLOGO, PSICÓLOGO, SECRETÁRIO DE ESCOLA, SUPERVISOR DE ENSINO, TÉCNICO EM CONTABILIDADE, TÉCNICO EM ENFERMAGEM E TERAPEUTA OCUPACIONAL, nos termos da Lei Orgânica Municipal de Bertioga, da Lei Complementar Municipal n. 145/2018, da Lei Municipal n. 129/95, e do Decreto Municipal n. 2.470/16, composta pelos seguintes servidores:
I – Fábio Benedito Gomes Leite – Registro Funcional n. 2605 – Presidente;
II – Terezinha Maria de Souza Borges, Registro Funcional n. 402;
III – Fernanda Siqueira dos Santos - Registro Funcional n. 2714;
IV – Gisele Pieroni, Registro Funcional n. 318;
V – Valdir Garcez Filho, Registro n. 610;
VI – Ana Beatriz Reupke Ferraz, Registro n. 120;
VII – Priscila Santos Bernardo, Registro n. 2603; e
VIII – Aparecido Fernando da Silva, Registro n. 2485.

Extrato de Decisão AUTORIZAÇÃO DE CONCURSO PÚBLICO

Considerando o que consta dos autos do processo administrativo n. 8776/2021, **AUTORIZO** a realização de **CONCURSO PÚBLICO** para o preenchimento de **49 (QUARENTA E NOVE) VAGAS VACANTES**, distribuídas dentre os cargos de provimento efetivo abaixo relacionados, nos termos da Lei Orgânica Municipal de Bertioga, da Lei Complementar Municipal n. 145/2018, da Lei Municipal n. 129/95, e do Decreto Municipal n. 2.470/16:

CARGO	VAGAS VACANTES
Arquiteto	03
Assistente Social	08
Biólogo	01
Contador	01
Diretor de Escola	02
Enfermeiro	04
Engenheiro Civil	04
Fiscal	10
Médico do Trabalho	01
Médico Veterinário	02
Odontólogo	01
Psicólogo	07
Secretário de Escola	01
Supervisor de Ensino	01
Técnico em Contabilidade	01
Técnico em Enfermagem	01
Terapeuta Ocupacional	01
TOTAL	49

O edital de abertura de inscrições do concurso público supracitado deverá ser publicado no prazo máximo de 06 (seis) meses, a contar da data desta autorização.

Findo o prazo supracitado sem a abertura do concurso público, ficará sem efeito esta autorização.

No mais, cumpram-se, observando as formalidades legais.

Bertioga, 15 de outubro de 2021.
Eng.º Caio Matheus
Prefeito do Município

CAMPANHA DESTINAÇÃO CRIANÇA

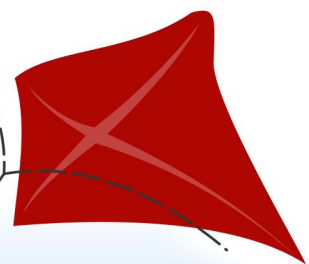

TRANSFORME SEU IMPOSTO DE RENDA EM SORRISOS

As doações devem ser feitas diretamente na conta do FMDCA (Fundo Municipal dos Direitos da Criança e do Adolescente) de Bertiooga, através de depósito na Conta Corrente: 006 000094-1/Agência: 2728 Caixa Econômica Federal.

Para que o CMDCA (Conselho Municipal dos Direitos da Criança e do Adolescente) possa emitir o recibo para abatimento na Declaração do IR, é necessário, após o depósito, levar o comprovante até a Casa dos Conselhos, à Rua Luiz Pereira de Campos, 1117, Centro.



acesse: bertiooga.sp.gov.br



PREVENÇÃO CONTRA A

**FAÇA
SUA
PARTE!**

DENGUE

COMBATER A DENGUE É UM
DEVER MEU, SEU E DE TODOS!



Coloque areia nos
pratinhos dos vasos
de plantas



Coloque tampas nos
tonéis, baldes e barris com água.
Pneus e móveis velhos fora de uso
devem ser destinados à coleta de lixo.



Lave os tanques utilizados
para armazenar água
semanalmente, com escova
e sabão.



Mantenha sempre fechada a
caixa d'água. Cubra a piscina e
cuide para que não fique água
parada na cobertura.



Verifique a laje e cobertura,
não deixe água da chuva
acumulada.



Quando houver água acumulada em
pratos de vasos de planta, lave-os
com escova e sabão, pelo menos,
uma vez por semana.



Embalagens usadas que
possam acumular água devem
ser jogadas no lixo (potes, latas,
copos, garrafas vazias, etc)



Limpe as calhas removendo folhas e
galhos para que a água escoe
livremente.

**ELIMINE OS CRIADOUROS
DO MOSQUITO**



FIQUE ATENTO AOS SINTOMAS

Evite a automedicação.
Se necessário, procure a UBS mais próxima de você!

- Febre alta com início súbito;
- Forte dor de cabeça;
- Dor atrás dos olhos, que piora com o movimento;
- Perda do paladar e apetite;
- Manchas e erupções na pele semelhantes ao sarampo, principalmente no tórax e membros superiores;
- Náusea e vômitos;
- Tonturas;
- Extremo cansaço;
- Moleza e dores no corpo, nos ossos e articulações.



Secretaria de Saúde
Diretoria de Vigilância Epidemiológica



PREFEITURA DE
Bertioga