



## Idosa com comorbidades internada em estado grave na UTI de Bertiooga : venceu a Covid-19 :



FOTO: DIVULGAÇÃO PMB

Dona Geni, de 68 anos, recebeu alta na terça-feira (21), após 28 dias de internação

Pág - 11



FOTO: DIVULGAÇÃO PMB

Campanha de vacinação contra o sarampo é prorrogada até 31 de agosto

Pág - 03



FOTO: DIVULGAÇÃO PMB

Obras de recapeamento da Rua João Ramalho, na região Central, seguem a todo vapor

Págs - 06



# BOLETIM OFICIAL ELETRÔNICO DO MUNICÍPIO DE BERTIOGA



## Telefones úteis

PABX Prefeitura | 3319-8000  
Ouvidoria | 3319-8123

### O CÓDIGO DDD EM BERTIOGA É 13

PABX Paço Municipal – 3319-8000

Call Center – 0800 774 8000

Secretaria de Governo – 3319-8014

– Diretoria de Comunicação – 3319-8009

– Ouvidoria Municipal – 3319-8123

Secretaria de Administração e Finanças – 3319-8004

– Atendimento ao Contribuinte – 3319-8032

– Diretoria de Abastecimento – 3319-8017

Secretaria de Assuntos Jurídicos – 3317-4000

Secretaria de Desenvolvimento Social, Trabalho e Renda – 3319-8290

– Espaço Cidadão-Centro – 3319-9700

– Espaço Cidadão-Boracéia – 3312-5590

– Albergue Municipal – 3317-2617

– CREAS – 3319-9100 / 3317-4867 / 0800-7706187

– CRAS Vicente de Carvalho – 3316-1272

– CRAS Vila do Bem – 3311-6332

– PAS Boracéia – Posto de Atendimento Social – 3312-1929

– Centro de Convivência do Idoso Zeferino Orlandini – 3317-6639

– Posto de Atendimento ao Trabalhador (PAT) – 3319-9700

– Vila do Bem: 3500-8853

Secretaria de Educação – 3319-8200

– Centro de Educação Especializado (CEE) – 3312 – 6277

– EM Dr. Dino Bueno – 3317-1820

– EM Giusefede Santini – 3317-7015

– EM Gov. Máio Covas Júnior – 3316-8920

– EM Jardim Vista Linda – 3311-6070

– EM José Carlos Buzinaro – 3312-6356

– EM José de Oliveira Santos – 3317-1129

– EM José Ermirio de Moraes Filho – 3313-1213

– EM Hilda Strenger Ribeiro – 3311-9601

– EM Prof.ª Cristina dos Santos – 3317-7348

– EM Prof.ª Miriam de Assis – 3316-7222

– EM Prof.ª Maria Lúcia Soares Monteiro (Fazendinha) – 3311-7016

– EM Prof.ª Delphin Stockler de Lima – 3317-3005

– EM Prof. José Inácio Hora – 3317-3877

– EMEI Jardim Albatroz – 3317-5810

– EMEI Caiubura – 3319-4200

– EMEI Gênio Sebastião dos Santos – 3311-6379

– EMEI Boracéia – 3312-1530

– EMIG Nhembo 'e' a Porã – (12) 3867-6662

– NEIM Amilton José do Amparo – 3317-1341

– NEIM Boracéia – 3312-2265

– NEIM Chácara Vista Linda – 3311-6061

– NEIM Guaratuba – 3312-7554

– NEIM Mangue Saco – 3317-2997

– NEIM Osvaldo Justo – 3312-7724

– NEIM Prof.ª Elizabeth Regina Aparecida Garcia – 3317-3093

– NEIM Prof.ª Irene Vaz Pinto Lyra – 3311-6041

– NEIM Prof.ª Zilmar Moura dos Santos – 3317-3093

– NEIM Teodoro Quirino – 3313-3166

Secretaria de Meio Ambiente – 3319-8034

– Viveiro de Plantas 'Seo' Leo – 3317-4599

– Diretoria de Operações Ambientais (DOA) – 3317-7073

Secretaria de Segurança e Cidadania – 3317-4239

– Guarda Civil Municipal – 153

– Defesa Civil – 3317-6454

– Diretoria de Trânsito e Transporte – 3319-9200

– Diretoria de Acessibilidade e Inclusão – 3317-4257

Secretaria de Serviços Urbanos – 3319-8035

– Cemitério – 3317-4287

– Serviço de Iluminação Pública – 3319-8035 ou 0800 774 8000

– Cata Treco – 3319-8035

Secretaria de Saúde: 3319-8900

– Hospital: 3319-9900

– Unidade de Pronto Atendimento (UPA): 3319-9940

– Unidade Básica de Saúde (UBS) Jardim Vicente de Carvalho: 3317-2001

– Unidade Básica de Saúde (UBS) Mirosam: 3319-1965

– Unidade Básica de Saúde (UBS) Indaia: 3313-1971

– Unidade Básica de Saúde (UBS) Boracéia: 3312-2841

– Unidade Básica de Saúde (UBS) Central: 3317-1291

– Centro de Especialidades Médicas (CEME): 3317-1222

– Centro de Atenção Psicossocial (CAPS): 3313-2026

– Centro de Testagem e Aconselhamento (CTA): 3317-4296

– Transporte Sanitário: 3317-3808

– Vigilância Sanitária: 3317-1249

– Vigilância Epidemiológica: 3317-1731

– Centro de Controle de Zoonoses: 3316-4079

– Disk Dengue: 3317-6273 (das 8 às 14 horas)

– Farmácia Municipal: 3316-2909

– Núcleo de Apoio a Crianças Especiais: 3317-4296

– Equoterapia "Amor em Movimento": 3500-8858

Secretaria de Obras e Habitação: 3319-8033

– Diretoria de Habitação: 3319-8064

– Aprovação e Licenciamento de Obras: 3319-8050

Secretaria de Planejamento: 3319-8055

Procuradoria Geral do Município: 3317-4000

Secretaria de Turismo, Esporte e Cultura – 3317-8173

– Turismo (autorização ônibus) – 3317-4023

– Casa da Cultura – 3317-9150

– Forte São João – 3317-4128

– Receptivo Turístico – 3317-4023

– Ginásio Municipal de Esportes Alberto Alves – 3317-6699 / 3317-2004

Diversos

– Casa dos Conselhos – 3317-5813

– Conselho Tutelar: 3317-2503 / 99784-1325 (plantão)

– Câmara Municipal: 3319-9000

– Cartório Eleitoral: 3317-4987

– Fundo Social de Solidariedade: 3317-1397 / 3317-2169

– Sindicato dos Servidores Públicos Municipais: 3317-2223

– Bertprev (Previdência Municipal): 3319-9292

– INSS: 135

– Mercado Municipal de Pescados: 3317-4879

– CAMPB: 3316-3532

Emergência

– Guarda Ambiental: 3319-6902 / 3317-7073

– Polícia Civil: 3317-1411

– Polícia Militar: 190

– Samu: 192

– Defesa Civil: 199

– Bombeiros: 193

– Salvarm: 193

PROCON BERTIOGA

Tel. 3319-9705

Tel. 3319-9708

Tel. 3316-2551



## Plantão de drogarias

| Data   | Drogaria           | Endereço                            | Bairro              | Telefone                    |
|--------|--------------------|-------------------------------------|---------------------|-----------------------------|
| 01/Jul | Alecrim            | Rua Eng.º José Sanches Ferrari, 830 | VC de Carvalho II   | 3317-4487/99196 4866        |
| 02/Jul | Farma Conde - 2    | Av. 19 de Maio, 269                 | Jd. Albatroz        | 3317-3627                   |
| 03/Jul | Drogaria Dracena   | Rua Aprovada 303 Lj. 02             | Balneário Mogiano   | 3312-2559/99701 6014        |
| 04/Jul | Riviera Pharma     | Av. Aprovada 329, nº 2.869 Lj. 01   | Riv. São Lourenço   | 3316-2001                   |
| 05/Jul | Farmácia da Morada | Av. Itapoã, 1.213 - sala 02         | Morada da Praia     | 3312-2978/98138 9855        |
| 06/Jul | Mais Farma         | Av. Anchieta, nº 11.291             | Indaia              | (11)97293 5776              |
| 07/Jul | Farmácia da Gente  | Av. Aprovada 294, 423               | Boracéia            | (13)99787 2949/98161 5621   |
| 08/Jul | Poupa Mais         | Rua Eng.º José Sanches Ferrari, 741 | VC de Carvalho II   | (13) 99674 9912             |
| 09/Jul | Farma Santé        | Rua Aprovada 329, nº 2717           | Riv. São Lourenço   | 3316-2120                   |
| 10/Jul | Drogaria Indaia    | Av. Anchieta, 11.296                | Indaia              | 3313-2110                   |
| 11/Jul | Drogaria Bertiooga | Av. Anchieta, nº 8.374              | Vista Linda         | 3311-7109/99605-8328        |
| 12/Jul | Poupa Farma        | Av. Anchieta, nº 1.635              | Jd. Paulista        | 3317-6534                   |
| 13/Jul | Drogalis           | Av. da Riviera, nº 1.256 - Lj. E    | Riv. São Lourenço   | 3316-7347                   |
| 14/Jul | Drogaria Itapanhaú | Rua Claudio Cesar de Aguiar, nº 355 | Vila Itapanhaú      | 3316-2690/99616-7502        |
| 15/Jul | 100% Farma         | Av. Anchieta, nº 100                | Centro              | 3317-2121                   |
| 16/Jul | Droga Raia         | Rua Manoel Gajo, nº 551             | Parque Estoril      | 4010-1755                   |
| 17/Jul | Farma Saúde        | Av. Anchieta, nº 3.202              | Vila Açoá           | 3317-5007/99767-2149        |
| 18/Jul | Drogaria Victoria  | Rua Quatro, s/nº - Quadra F lote 05 | Chácara Vista Linda | 3311-9506/99601-5202        |
| 19/Jul | Sorocabana         | Av. Anchieta, nº 5080               | Rio da Praia        | 3316-3614 / (13)99693-9119  |
| 20/Jul | Dri Farma          | Av. Anchieta, nº 1193               | Centro              | 3317-2750 / (13) 97411-0762 |
| 21/Jul | Farma Conde - 1    | Av. Anchieta, nº 1.750B             | Jd. Osvaldo Cruz II | 3466-8503                   |
| 22/Jul | Droga 1.000        | Av. Anchieta, nº 11.157 - Lj. 03    | Jardim Indaia       | 3313-2045 / (11)97262 4500  |
| 23/Jul | Realfarma          | Av. Anchieta, nº 4.971 - Lj. 02     | Jd. Rio da Praia    | 3316-2637-99724 7760        |
| 24/Jul | Ocean Pharma       | Av. Aprovada, nº 623                | Boracéia            | 3312-1848/99724 6358        |
| 25/Jul | Alecrim            | Rua Eng.º José Sanches Ferrari, 830 | VC de Carvalho II   | 3317-4487/99196 4866        |
| 26/Jul | Farma Conde - 2    | Av. 19 de Maio, 269                 | Jd. Albatroz        | 3317-3627                   |
| 27/Jul | Drogaria Dracena   | Rua Aprovada 303 Lj. 02             | Balneário Mogiano   | 3312-2559/99701 6014        |
| 28/Jul | Riviera Pharma     | Av. Aprovada 329, nº 2.869 Lj. 01   | Riv. São Lourenço   | 3316-2001                   |
| 29/Jul | Farmácia da Morada | Av. Itapoã, 1.213 - sala 02         | Morada da Praia     | 3312-2978/98138 9855        |
| 30/Jul | Mais Farma         | Av. Anchieta, nº 11.291             | Indaia              | (11)97293 5776              |
| 31/Jul | Farmácia da Gente  | Av. Aprovada 294, 423               | Boracéia            | (13)99787 2949/98161 5621   |

## Conselho Tutelar de Bertiooga 3317-2503 Plantão 9.9784.1325



## Calendário administrativo 2020

[www.bertiooga.sp.gov.br/calendarioadministrativo](http://www.bertiooga.sp.gov.br/calendarioadministrativo)

|       |               |  |  |
|-------|---------------|--|--|
| 01/01 | quarta-feira  | Feriado Nacional   | Confraternização Universal (art. 1º, Lei Federal n. 662/49, redação dada pela Lei Federal n. 10.607/2002)                                    |
| 24/02 | segunda-feira | Ponto Facultativo  | Véspera de Carnaval - "a compensar"  |
| 25/02 | terça-feira   | Ponto Facultativo  | Carnaval   |
| 26/02 | quarta-feira  | Ponto Facultativo  | Quarta-Feira de Cinzas "a compensar meio período"  |
| 10/04 | sexta-feira   | Feriado Nacional   | Paixão de Cristo (art. 2º, Lei Federal n. 9093/95)   |
| 20/04 | segunda-feira | Ponto Facultativo  | "a compensar"  |
| 21/04 | terça-feira   | Feriado Nacional   | Tiradentes (art. 1º, Lei Federal n. 652/49, redação dada pela Lei Federal n. 10.607/2002)  |
| 01/05 | sexta-feira   | Feriado Nacional   | Dia do Trabalho (art. 1º, Lei Federal n. 652/49, redação dada pela Lei Federal n. 10.607/2002)   |
| 18/05 | segunda-feira | Ponto Facultativo  | "a compensar"  |
| 19/05 | terça-feira   | Feriado Municipal  | Emancipação Político-Administrativa (art. 108, da Lei Orgânica do Município)   |
| 25/05 | segunda-feira | Antecipação do Feriado Civil Estadual antecipado para 25/05/2020 pelo Decreto 3.381/2020 | Decreto n. 3.381/2020  |
| 11/06 | quinta-feira  | Ponto Facultativo  | Corpus Christi   |
| 12/06 | sexta-feira   | Ponto Facultativo  | "a compensar"  |
| 24/06 | quarta-feira  | Feriado Municipal  | Dia Oficial do Município e do Padroeiro São João Batista (art. 10, inciso I, da Lei Orgânica do Município)                                   |
| 09/07 | quinta-feira  | Feriado Civil Estadual antecipado para 09/07/2020 pelo Decreto 3.381/2020                | Revolução Constitucionalista - Data Magna do Estado de SP (art. 2º, Lei Federal n. 9093/95 e Lei Estadual n. 9.492/99) Decreto n. 3.381/2020 |
| 10/07 | sexta-feira   | Ponto Facultativo (ponto facultativo cancelado - Decreto 3.381/2020)                     | "a compensar" Decreto n. 3.381/2020  |
| 07/09 | segunda-feira | Feriado Nacional   | Independência do Brasil (art. 1º, Lei Federal n. 662/49, redação dada pela Lei Federal n. 10.607/2002)                                       |
| 12/10 | segunda-feira | Feriado Nacional   | Nossa Senhora Aparecida - Padroeira do Brasil (art. 1º, Lei Federal n. 6802/80)  |
| 28/10 | quarta-feira  | Ponto Facultativo  | "a compensar"  |
| 02/11 | segunda-feira | Feriado Nacional   | Fimados (art. 1º, Lei Federal n. 662/49, redação dada pela Lei Federal n. 10.607/2002)   |
| 15/11 | domingo       | Feriado Nacional   | Proclamação da República (art. 1º, Lei Federal n. 662/49, redação dada pela Lei Federal n. 10.607/2002)                                      |
| 20/11 | sexta-feira   | Feriado Municipal  | Dia da Consciência Negra (art. 10, inciso II, Ato das Disposições Transitórias da Lei Orgânica do Município - Emenda n. 35/2015)             |
| 24/12 | quinta-feira  | Ponto Facultativo  | "a compensar"  |
| 25/12 | sexta-feira   | Feriado Nacional   | Natal (art. 1º, Lei Federal n. 662/49, redação dada pela Lei Federal n. 10.607/2002)   |
| 31/12 | quinta-feira  | Ponto Facultativo  | "a compensar"  |

## BOLETIM OFICIAL DO MUNICÍPIO

Veículo de Imprensa Oficial autorizado pela Lei Municipal n. 128/95

Rua Luz Pereira de Campos, 901 - Centro - Bertiooga/SP - CEP 11.250-000 - Tel. 13 3319-8000

Editoração: Diretoria de Comunicação

Jornalista Responsável: Jailson Teixeira - Mtb 76.767

Textos: Erika Rios, Gisleyna Cazirio e Sérgio Sant'anna

Arte e Diagramação: Willyan Fazin

UFIB  
R\$ 3,6076

As notícias e atos relativos às atividades afetas ao Executivo são de inteira responsabilidade dos órgãos competentes.





## IMUNIZAÇÃO

# Campanha de vacinação contra o Sarampo é prorrogada até 31 de agosto

A Prefeitura de Bertiooga prorroga a Campanha de Vacinação contra o Sarampo até o dia 31 de agosto, com foco nas pessoas com idade entre 20 e 49 anos.

O público contemplado pode ser vacinado em qualquer uma das cinco Unidades Básicas de Saúde (UBS's), das 9 às 16 horas.

De acordo com a Secretaria de Saúde esta é a quarta etapa da campanha nacional, que tem o objetivo de diminuir as chances de propagação da doença. Em 2020, foram 35 casos confirmados e 66 descartados.

A diretora de Vigilância em Saúde lembra que não podem receber a vacina, crianças menores de seis meses, gestantes, pessoas imunodeficientes, transplantados de medula óssea, pessoas que fazem uso de corticosteroides em doses prolongadas e que tiveram reação à dose anterior.

Além disso, é recomendado que pessoas que tiveram doenças agudas febris moderadas ou graves adiem a vacinação.

### ENDEREÇOS DAS UBS's

USF Boraceia – Rua Vereador Geraldo Rodrigues Montemor, s/nº – 3312-2641;

UBS Indaiá – Rua São Francisco do Sul, s/nº – 3313-1971;

UBS Central – Rua Alberto Augusto de Andrade (antiga Rua 14), s/nº, Maitinga – 3317-1291;

UBS Mirosam – Rua São Gonzalo, s/nº (Vila do Bem), Bairro Chácaras – 3317-9165;

UBS Vicente Carvalho II – Rua Epiphânio Baptista, 637, Jardim Vicente de Carvalho – 3317-2001.





## INFRAESTRUTURA URBANA

# Obras de revitalização dos Quiosques da Praia da Enseada avançam

Os quiosques 02 e 04 da Orla da praia da Enseada, no Centro, estão recebendo obras de revitalização. Em breve, moradores e turistas contarão com novos espaços para atividades culturais, de lazer e esporte.

O Quiosque 02 está sendo transformado em Espaço Multicultural. Já o Quiosque 04 será destinado para práticas esportivas. Entre os serviços já executados estão alvenaria, hidráulica e banheiros.

Para o secretário de Obras e Habitação, os novos espaços beneficiarão pessoas de todas as idades, ampliando o acesso à cultura e garantindo mais qualidade de vida à população. O investimento total é de R\$ 862.822,62 com recursos provenientes do Financiamento para Infraestrutura e Saneamento (FINISA). As obras são executadas pela A.F.CINTRA LTDA.

### QUIOSQUE 02 - MULTICULTURAL

Localizado em frente à Rua Capitão Pedroso, o quiosque será contemplado com palco, coxia e ambiente climatizado. O objetivo é promover manifestações culturais, como dança para a melhor idade, shows acústicos, entre outros.

O investimento é de R\$ 454.777,00, provenientes do Financiamento para Infraestrutura e Saneamento (FINISA). As obras são executadas pela A.F.CINTRA LTDA.

### QUIOSQUE 04 - ESPORTES

O novo espaço será voltado para a prática de atividades esportivas e também vai garantir a diversão para a família toda. O equipamento, que fica em frente à Rua Francisco Pinto, contará com mobiliário para jogos e academia.

O investimento é de R\$ 408.045,62, provenientes do Financiamento para Infraestrutura e Saneamento (FINISA). As obras são executadas pela A.F.CINTRA LTDA.





ADMINISTRAÇÃO

# Prefeitura assina aditivo de crédito consignado com a Caixa

*O benefício abrange os servidores do Município, possibilitando renegociações e aumento do prazo para quitação*

A Prefeitura assinou um aditivo com a Caixa Econômica Federal, na sexta-feira (17), que garante benefícios aos servidores públicos do Município na realização de empréstimos consignados. A medida tem como objetivo aliviar os impactos econômicos causados pela pandemia da Covid-19.

A medida foi anunciada na última semana e garante aos servidores o aumento do prazo de quitação, de 96 meses para 120 meses, taxas de juros reduzidas, possibilidade de renegociação, além da carência de 90 dias para as renovações.

Para a formalização do contrato, o interessado deve procurar uma agência Caixa Econômica portando os seguintes documentos: RG, CPF, comprovante de residência e último holerite.





## MOBILIDADE URBANA

# Obras da João Ramalho seguem em ritmo acelerado

*O entorno da Praça Armando Licht já recebeu serviços de fresagem e pavimentação*

A Prefeitura de Bertiooga está dando cara nova à Rua João Ramalho. Considerada uma das vias mais antigas do Município, o local recebe grande fluxo de veículos e está passando por uma grande transformação, visando garantir melhores condições de mobilidade urbana.

De acordo com a Secretaria de Obras e Habitação, nesta semana, as equipes realizaram serviços de fresagem e pavimentação na Praça Armando Licht. A técnica consiste na raspagem do asfalto antigo existente no local, logo depois é feita a impermeabilização e a imprimação, para então ser aplicada uma nova camada asfáltica.

As obras de recapeamento da João Ramalho contemplam serviços de drenagem, sinalização e calçadas com acessibilidade na região Central. Os serviços de recuperação da malha viária seguem uma determinação do prefeito que fala da importância da obra.

“As obras vão contribuir para resolver os problemas com alagamentos, melhorar a mobilidade urbana e a acessibilidade na região, atendendo a uma antiga reivindicação da população”, afirmou o prefeito.

Segundo o secretário de Serviços Urbanos, a atual pavimentação da via está danificada devido ao fluxo de veículos, pois o local dá acesso a importantes equipamentos públicos inclusive a Praia da Enseada.

“A melhoria visa garantir o conforto dos motoristas que a utilizam, além de ser uma alternativa à Avenida Anchieta, no trecho do centro ao Rio da Praia. A obra também tem uma importância turística, pois na João Ramalho estão localizados vários estabelecimentos de hospedagem, como pousadas e hotéis”, disse.

Os serviços são executados pela ADR 5 Construções Eireli com recursos Dade na ordem de R\$ 1.038.788,51.



FOTO: DIVULGAÇÃO PMB





COMBATE

# Centro recebe "Arrastão da Dengue"

A Prefeitura realizou na quarta-feira (22) o 'Arrastão da Dengue', no Centro. A ação do Programa Municipal de Controle das Arboviroses tem como objetivo eliminar os criadouros do *Aedes aegypti*, mosquito transmissor da dengue, chikungunya e o zika vírus, além de orientar a população sobre os cuidados necessários para evitar a proliferação do mosquito.

Apesar da pandemia do coronavírus, o Município não paralisou as atividades de controle da dengue. Neste ano foram confirmados 36 casos, apresentando um número menor que o mesmo período de 2019, com 45 casos.

A Secretaria de Saúde orienta as pessoas que apresentarem os sintomas a procurarem atendimento na Unidade Básica de Saúde mais próxima da residência. Os testes para a detecção da doença estão sendo realizados normalmente. Para denunciar focos de dengue basta ligar no 3317-6273.





SAÚDE

# Consultas com mastologista são retomadas em Bertiooga

Os atendimentos da mastologia, área que cuida das doenças da mama, retornaram no Centro de Especialidades Médicas (CEME). As consultas haviam sido suspensas em função da pandemia do coronavírus.

Realizando em média 25 atendimentos por semana, as consultas com o mastologista têm beneficiado a saúde de centenas de mulheres e podem ser marcadas através do encaminhamento de um ginecologista da rede pública.

Lembrando que a Prefeitura disponibiliza as consultas ginecológicas à população nas cinco Unidades Básicas de Saúde (UBS's) e no Hospital Municipal.

Buscando o conforto e agilidade no tratamento da mulher, o CEME oferece todos os exames no mesmo lugar. No momento da consulta e avaliação do mastologista, se necessário, é realizada a ultrassonografia ou até mesmo a punção.

Neste ano Bertiooga recebeu a Carreta da Mamografia do Governo do Estado, por meio do Programa Mulheres de Peito, em parceria com a Prefeitura. A campanha de conscientização e prevenção do câncer de mama zerou a fila de espera na rede municipal de saúde.

## CÂNCER DE MAMA

O câncer de mama é um dos mais comuns entre as mulheres, podendo ser influenciado por diversos fatores: idade, genética, fatores comportamentais, histórico reprodutivo e hormonal, entre outros.

A prevenção, no entanto, é fundamental para o sucesso no tratamento da doença e um diagnóstico antecipado pode aumentar as chances de cura.







## CULTURA

# Alunos dos polos culturais apresentam recitais e exposição virtuais

Os amantes das artes e da música podem conferir a partir desta sexta-feira (24) no canal “Bertiooga é Mais Cultura”, no Youtube, exposições virtuais e recitais, produzidos pelos alunos e professores dos cursos dos polos culturais da Prefeitura.

Os conteúdos são resultado das aulas à distância oferecidas de forma online pela Secretaria de Turismo, Esporte e Cultura, nos últimos meses, em razão da pandemia da Covid-19.

As atividades culturais virtuais foram disponibilizadas aos alunos dos cursos da Casa da Cultura, Centro Cultural Chácaras, Vila do Bem Boracéia e Indaiá, para garantir a aprendizagem de todos durante a quarentena.

### Confira as atrações culturais disponíveis no canal:

- Exposição Virtual de Pintura “Colorindo o Mundo”, ministrado pela aquarelista Mariana Calil.
- Exposição Virtual de Artesanato Mostra Digital “Mãos que constroem com retalhos”, da professora Maria Luiziane Balthazar.
- Recital de Violão Erudito Online, do Prof. Maestro Brayan Aleksander Bunevich.
- Recital de Piano, da professora Valéria Rosa.

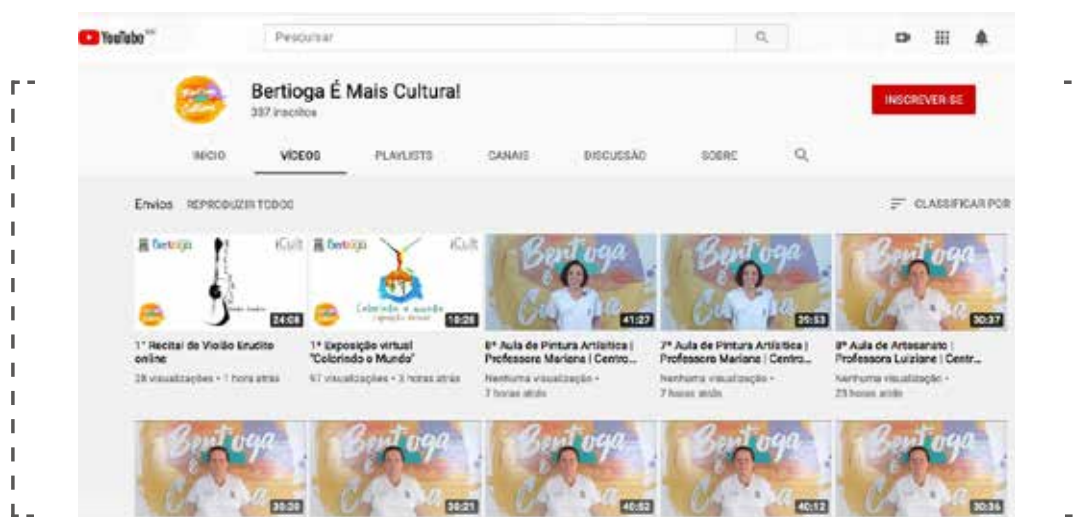



## RETORNO

# Agendamentos das UBS's e CEME são retomados

As Unidades Básicas de Saúde (UBS's) e Centro de Especialidades Médicas (CEME) de Bertiooga retornaram com os agendamentos neste mês, tomando todos os devidos cuidados para evitar a propagação da Covid-19. Os atendimentos e agendamentos estavam suspensos, em virtude da pandemia.

### UBS's

As Unidades Básicas de Saúde (UBS's) e USF de Boracéia retomaram os agendamentos para consultas com clínicos, pediatras e ginecologistas. Os agendamentos estão sendo feitos de forma gradual, respeitando o limite de pessoas dentro das unidades.

As medidas foram tomadas para não haver aglomerações e evitar qualquer tipo de contaminação pela Covid-19.

Com a volta dos agendamentos desses profissionais, estão sendo retomados gradativamente também os agendamentos dos exames básicos que são realizados no Município: coleta laboratorial, ultrassom, raio-x, mamografia e papanicolau.

Todas as UBS's agendam as consultas de segunda a sexta-feira, com exceção da Unidade do Bairro Chácaras. A UBS Mirosam realiza os agendamentos segunda, terça, quinta e sexta-feira, a partir das 13 horas.

### CEME

No Centro de Especialidades Médicas (CEME) estão abertas as agendas de todas as especialidades que são atendidas no local. De acordo com a Secretaria de Saúde, todas de forma responsável e com cautela.

Os agendamentos são realizados gradualmente, marcando os atendimentos bem espaçados, para não haver acúmulo de pessoas na recepção do CEME.

Confira os endereços e contatos de todas as unidades e do CEME:

USF Boracéia – Rua Vereador Geraldo Rodrigues Montemor, s/nº – 3312-2641;

UBS Indaiá – Rua São Francisco do Sul, s/nº – 3313-1971;

UBS Central – Rua Alberto Augusto de Andrade (antiga Rua 14), s/nº, Maitinga – 3317-1291;

UBS Mirosam – Rua São Gonzalo, s/nº (Vila do Bem), Bairro Chácaras – 3317-9165;

UBS Vicente Carvalho II – Rua Epiphânio Baptista, 637, Jardim Vicente de Carvalho – 3317-2001.

CEME- Praça Vicente Molinari, s/nº, ao lado do Hospital Municipal – (13) 3317-1222





## VITÓRIA

# “Agradeço por estar viva” diz idosa com comorbidades que venceu covid-19

*Paciente ficou internada 28 dias no Hospital de Bertiooga, sendo dias 23 na UTI*

“Fui muito bem tratada, agradeço as enfermeiras, os médicos e faxineiras.

Agradeço a todos, meu Deus, por eu estar viva. Obrigada, Obrigada e Obrigada!! Gratidão a todos”.

A emocionante declaração é da aposentada, Geni Alves Severiano, 68 anos, que se recuperou do coronavírus depois de 28 dias internada no Hospital de Bertiooga.

Sob muitos aplausos, flores e choro de familiares e amigos, dona Geni, recebeu alta hospitalar na terça-feira (21) sob forte emoção. Dona de muita fé e esperança, a aposentada passou pelos corredores e recebeu o carinho de toda equipe médica que a acompanhou durante o tratamento. Travando uma luta de 28 dias de internação, sendo 23 dias na UTI e desses 17 de intubação, a idosa que possui um diagnóstico anterior de insuficiência cardíaca e pressão alta, falou sobre a experiência, deixando claro nunca ter descreditado na cura da doença.

Elogiando a atuação da equipe do hospital, Suelly Alves Severiano, filha da idosa, agradeceu o atendimento prestado à mãe com muito carinho pela equipe de profissionais. Suelly contou do desejo de reencontrar e abraçar dona Geni após os longos dias que ela ficou internada.

“A equipe foi maravilhosa. Fizeram vídeo conferência no celular para que pudéssemos transmitir um pouquinho de carinho e amor por ela. Sou eternamente grata ao pessoal da UTI, porque eles foram muito prestativos e salvaram a minha mãe que ficou a beira da morte muitas vezes”, disse.

## TRATAMENTO

Uma equipe multidisciplinar formada por médicos, psicólogos, nutricionistas, assistentes sociais e enfermeiros acompanhou a paciente durante a internação no Hospital de Bertiooga.

Segundo a médica Dra. Caroline Giuliane, a idosa, chegou ao hospital em estado grave, evoluindo para um quadro de insuficiência respiratória. “Ela dependeu da assistência de toda equipe multidisciplinar, que fez tudo acontecer. O recurso medicamentoso, terapêutico e a assistência imediata foi o que deu o tom de toda estadia dela conosco”, salientou a médica emocionada.







## CONSELHO TUTELAR JULHO

| DOMINGO                    | SEGUNDA                                      | TERÇA  | QUARTA  | QUINTA  | SEXTA   | SÁBADO           |
|----------------------------|--|--|---|---|---|------------------|
|                            |  |  | 01<br>Laucildes PL<br>Mª Auxiliadora AT<br>Mariana RL | 02<br>Mª Auxiliadora PL<br>Michele AT<br>Laucildes RL | 03<br>Michele PL<br>Vanessa AT<br>Mª Auxiliadora RI | 04<br>Mariana PL |
| 05<br>Michele PL           | 06<br>Vanessa PL<br>Mariana AT<br>Michele RL | 07<br>Mariana PL<br>Laucildes AT<br>Vanessa RL | 08<br>Laucildes PL<br>Mª Auxiliadora AT<br>Mariana RL | 09<br>Mª Auxiliadora PL<br>Michele AT<br>Laucildes RL | 10<br>Michele PL<br>Vanessa AT<br>Mª Auxiliadora RI | 11<br>Vanessa PL |
| 12<br>Mª Auxiliadora PL    | 13<br>Vanessa PL<br>Mariana AT<br>Michele RL | 14<br>Mariana PL<br>Laucildes AT<br>Vanessa RL | 15<br>Laucildes PL<br>Mª Auxiliadora AT<br>Mariana RL | 16<br>Mª Auxiliadora PL<br>Michele AT<br>Laucildes RL | 17<br>Michele PL<br>Vanessa AT<br>Mª Auxiliadora RI | 18<br>Mariana PL |
| 19<br>Michele PL           | 20<br>Vanessa PL<br>Mariana AT<br>Michele RL | 21<br>Mariana PL<br>Laucildes AT<br>Vanessa RL | 22<br>Laucildes PL<br>Mª Auxiliadora AT<br>Mariana RL | 23<br>Mª Auxiliadora PL<br>Michele AT<br>Laucildes RL | 24<br>Michele PL<br>Vanessa AT<br>Mª Auxiliadora RI | 25<br>Vanessa PL |
| 26<br>Laucildes PL         | 27<br>Vanessa PL<br>Mariana AT<br>Michele RL | 28<br>Mariana PL<br>Laucildes AT<br>Vanessa RL | 29<br>Laucildes PL<br>Mª Auxiliadora AT<br>Mariana RL | 30<br>Mª Auxiliadora PL<br>Michele AT<br>Laucildes RL | 31<br>Michele PL<br>Vanessa AT<br>Mª Auxiliadora RI |                  |
| CELULAR PLANTAO 99784.1325 |  |  |   |   |   |                  |



## BERTPREV

BERTPREV – LICENÇAS CONCEDIDAS  
# 030 Julho/2020 # [na íntegra]

## Licença para Tratamento de Saúde

| Registro       | Nome                                | (*) Início | Término    | Obs.   |
|----------------|-------------------------------------|------------|------------|--|
| 025 - Bertprev | Maria Carolina Chamarelli Signorini | 10/01/2019 | 01/08/2020 |  |
| 088            | José Clemente dos Santos            | 25/07/2019 |            | Manutenção do benefício até a publicação da portaria de aposentadoria por invalidez, conforme ofício nº 392/19 – Bertprev. |
| 092            | Erinaldo Doria dos Santos           | 09/09/2019 | 01/08/2020 |  |
| 161            | Ronivaldo Matos Siqueira            | 17/11/2019 | 01/09/2020 |  |
| 171            | Kaled Ali El Malat                  | 25/01/2019 | 01/08/2020 |  |
| 193            | Djanira Santos Esteves              | 31/10/2019 | 01/09/2020 |  |

|      |                                  |            |            |  |
|------|----------------------------------|------------|------------|--|
| 226  | Roberto Carlos Chagas            | 11/10/2019 | 01/08/2020 |  |
| 523  | Luciane Rodrigues dos Santos     | 18/08/2017 | 15/08/2020 |  |
| 537  | Pedro do Rosário Ferreira        | 11/09/2018 | 01/08/2020 |  |
| 577  | Ivanil Xavier Correa             | 12/12/2018 | 01/08/2020 |  |
| 630  | Roseli dos Santos                | 26/12/2017 | 01/08/2020 |  |
| 668  | Renata Britto Rosa               | 20/02/2018 | 01/08/2020 |  |
| 737  | Vera Cristina Espindola Martelli | 17/04/2019 | 01/09/2020 |  |
| 761  | Denise de Oliveira Mota          | 19/06/2019 | 01/08/2020 |  |
| 770  | Gisele Bento Rebelo Pereira      | 14/06/2019 | 01/09/2020 |  |
| 937  | Leone Rapoport                   | 04/04/2018 |            | Manutenção do benefício por decisão judicial (liminar).  |
| 1083 | Rosemary dos Santos              | 18/02/2019 | 01/08/2020 |  |
| 1086 | Anderson Pereira Seidel          | 30/05/2017 |            | Manutenção do benefício até a publicação da portaria de aposentadoria por invalidez, conforme ofício nº 209/19 – Bertprev. |
| 1742 | Roseli Barão                     | 18/09/2018 | 01/10/2020 |  |



|      |                                     |            |            |   |
|------|-------------------------------------|------------|------------|---|
| 1812 | Peter Gades                         | 28/05/2019 | 10/08/2020 |   |
| 1899 | Natalia Alves Barbosa               | 21/05/2019 |            | Manutenção do benefício até a publicação da portaria de aposentadoria por invalidez, conforme ofício nº 111/20 – Bertprev |
| 1901 | Vilma de Paula Modesto              | 30/10/2018 | 01/08/2020 |   |
| 1944 | Helen Pereira Quintela              | 23/08/2019 | 31/07/2020 | Lei 1.405/20, "dispensa da perícia, com remessa via eletrônica dos docs., durante estado de calamidade pública."          |
| 2199 | Ana Paula Leite Bacelar             | 05/03/2018 | 01/08/2020 |   |
| 2223 | Simone Bispo dos Santos             | 04/09/2017 | 01/10/2020 |   |
| 2239 | Marcia dos Santos S. Vasconcelos    | 07/06/2016 | 01/09/2020 |   |
| 2414 | Cristina Ap. dos Santos Fernando    | 21/08/2019 | 01/08/2020 |   |
| 2646 | Margaret Leda de Araújo Souza       | 02/11/2019 | 01/08/2020 |   |
| 2647 | Maria Antônia Lino do Vale Almeida  | 25/10/2017 | 01/09/2020 |   |
| 4034 | Marília Seidel de Almeida Macedo    | 31/03/2020 | 01/08/2020 |   |
| 4035 | Micheli Fernandes Berraquero        | 17/07/2018 | 01/09/2020 |   |
| 4093 | Ligia Francisco Costa               | 14/11/2018 | 01/08/2020 |   |
| 4095 | Lilian Maria Bezerra da Silva Lopes | 30/08/2019 | 01/09/2020 |   |
| 4141 | Rivalda Barbosa de Andrade Santos   | 24/04/2019 | 01/09/2020 |   |
| 4159 | Eurico Batista Damião Felice        | 14/01/2020 | 01/08/2020 |   |
| 4175 | Ágata Valladão Barros               | 24/10/2019 |            | Manutenção do benefício até a publicação da portaria de aposentadoria por invalidez, conforme ofício nº 115/20 – Bertprev |
| 4261 | Ivete Rodrigues                     | 22/07/2019 | 01/08/2020 |   |
| 4466 | Kelcia Seidel de Almeida França     | 18/04/2018 | 01/08/2020 |   |
| 4506 | Telma Cardoso Nascimento            | 26/09/2019 | 01/09/2020 |   |
| 4509 | Emilia Shigueko Coelho              | 19/02/2018 |            | Manutenção do benefício até a publicação da portaria de aposentadoria por invalidez, conforme ofício nº 116/20 – Bertprev |
| 4515 | Elza Maria Alves                    | 09/04/2018 | 01/08/2020 |   |
| 4645 | Lilian Krinas Pirttiah              | 06/06/2018 | 01/09/2020 |   |
| 5153 | Marisa Cristina Fescina Ribeiro     | 06/11/2019 | 01/09/2020 |   |
| 5293 | Elida Almeida dos Anjos Felice      | 25/10/2019 | 01/08/2020 |   |

## PORTARIA Nº 20/2020 - BERTPREV

**WALDEMAR CESAR RODRIGUES DE ANDRADE, Presidente do BERTPREV**, no uso das atribuições que lhe são conferidas por Lei, em especial os artigos 111, VI da LC 95/13 e **REJANE WESTIN DA SILVEIRA GUIMARÃES, Coordenadora Jurídico-Previdenciária**, considerando o que ficou decidido no processo administrativo nº 102/2020 – BERTPREV, tendo como objeto a concessão de aposentadoria por invalidez e todos os

atos devidamente cumpridos e observados,

Concedem aposentadoria por invalidez, com proventos integrais, calculados a partir da última remuneração-de-contribuição, à sra. **NATÁLIA ALVES BARBOSA**, portadora da Cédula de Identidade RG e CPF insertos em seu respectivo prontuário funcional, servidora pública da Prefeitura do Município de Bertiooga, Registro Funcional nº 1899, ajudante geral, nível 01 DI, fundamentada no artigo 40, §§ 1º, I, parte final, 8º e 18º da CF/88 c/c artigo 1º da EC 70/12 c/c artigo 10, § 7º da EC 103/19 e LC 95/13, artigos 148, 32, 80, II, combinados entre si, com os direitos e vantagens previstos no art. 2º, I, da LC 79/11 (vencimento padrão) c/c Lei 1299/18 (vencimento dos servidores) e artigo 57 (anuênio) da Lei Municipal 129/95, utilizados para fins de remuneração de contribuição e cálculo de proventos, entrando em vigor a partir de 02/08/2020.

Bertiooga, 17 de julho de 2020.

**WALDEMAR CESAR RODRIGUES DE ANDRADE**  
Presidente do BERTPREV

**REJANE WESTIN DA SILVEIRA GUIMARÃES**  
Coordenadora Jurídico-Previdenciária

## ATOS DO LEGISLATIVO

## ATO DA PRESIDÊNCIA Nº 03/2020

**"Dispõe sobre as medidas de reestabelecimento do funcionamento do Poder Legislativo de Bertiooga frente a flexibilização decorrente da fase amarela do covid-19 e dá outras providências".**

Considerando a necessidade de adequação à nova fase de flexibilização da pandemia;

A Presidência da Câmara Municipal de Bertiooga, no uso de suas atribuições legais previstas na letra C do parágrafo sétimo do artigo 23 do Regimento Interno da Câmara Municipal de Bertiooga - Resolução 68/04, com suas alterações posteriores, com vistas a reestabelecer o regular funcionamento da Casa Legislativa neste novo período de flexibilização decorrente da fase amarela dentre o período em que ainda encontra-se vigente o estado de 'Calamidade Pública', declarado pelo Governo Federal, pelo Governo do Estado através dos Decretos Estaduais nº 64.879/20 e nº 64.881/20, e pelo Governo Municipal através dos Decretos Municipais nº 3.319/20, 3.3221/20 e 3.327/20, determina que:

**Artigo 1º** – A convocação dos Vereadores para a participação nas sessões plenárias serão feitas pessoalmente.

**Parágrafo Único** – O Presidente, havendo a necessidade de deliberação sobre proposituras, poderá convocar sessão extraordinária nos termos regimentais.

**Artigo 2º** – Fica vedado durante o período em que persistir a pandemia a apresentação de moções em plenário, sendo permitida a cada parlamentar a confecção e encaminhamento diretamente de seu próprio gabinete, apenas de moções de parabenização e congratulações.

**Parágrafo Único** – As moções cujo tema e finalidade não sejam as especificadas no caput deverão necessariamente ser referendadas pela mesa diretora.

**Artigo 3º** – Ficam reestabelecidos os prazos processuais deste Legislativo, previstos no regimento interno.

**Parágrafo Primeiro** – Caberá a SETL certificar o período em que os processos que versam sobre proposições legislativas, tiveram seus prazos suspensos para fins de continuidade e registro.

**Parágrafo Segundo** – Caberá a SEPE certificar o período em que os processos que versam sobre proposições administrativas, tiveram seus prazos suspensos



para fins de continuidade e registro.

**Parágrafo Terceiro** – O prazo para apresentação da declaração de Bens e Rendas do pessoal afeto ao Poder Legislativo, nesse ano de 2.020, fica prorrogado até o dia 30 de julho de 2.020.

**Artigo 4º** – O trabalho dos servidores do Legislativo será realizado integralmente de maneira presencial.

**Parágrafo primeiro** – Face o risco de contágio junto ao relógio de ponto dos servidores, a anotação do controle horário dos servidores será realizada manualmente em folha própria conferida e subscrita pelo superior imediato.

**Parágrafo segundo** – A presidência da Casa exclusivamente poderá deliberar sobre a concessão de férias e o pagamento de horas extraordinárias realizadas.

**Artigo 5º** – Caberá ao Presidente a solução de qualquer dúvida referente ao presente Ato, quando do transcorrer da sessão plenária, respeitando as disposições regimentais e legais.

**Parágrafo Único** – O presente ato poderá ser modificado no que tange sua vigência e eficácia por outro, face eventual situação de fato ou de direito que o embase, o que se mostre de maior eficiência.

**Artigo 6º** - Este Ato entrará em vigor na data de sua publicação.

**Parágrafo Único** – Havendo retrocesso pandêmico que reclassifique a fase de flexibilização, este ato perderá seu efeito, represtinado o ato da presidência 01/2020 em sua totalidade

**Artigo 7º** – Revogam-se as disposições em contrário.

Bertiooga, 20 de julho de 2.020.  
Ver. Luís Henrique Capellini  
Presidente

## CONSELHOS MUNICIPAIS

### CONVOCAÇÃO

O Presidente da Junta de Recursos Fiscais, no uso de suas atribuições, **CONVOCA** para a reunião **Extraordinária** a ser realizada no dia, 29 de Julho próximo, às 14 horas, na Casa dos Conselhos Municipais, localizada na Rua Luiz de Campos, 1.117 – Vila Itapanhaú, todos os membros que compõem a Junta de Recursos Fiscais de Bertiooga.

### PAUTA

- Leitura e aprovação da ATA da reunião anterior;
- Assuntos Gerais
- Distribuição de Processos

Bertiooga, 23 de julho de 2020

**Manasses Lopes de Sousa**  
Presidente da Junta de Recursos Fiscais de Bertiooga

**no uso das suas atribuições, vem pelo presente tornar públicas as inscrições deferidas e indeferidas das entidades inscritas para o CONDEFI – CONSELHO MUNICIPAL DE ASSUNTOS DA PESSOA PORTADORA DE DEFICIÊNCIA, em conformidade com a legislação.**

### Entidades Deferidas:

- APAE,
- Instituto Indigo;
- Com. E Logística de Bertiooga – CDL

### Representantes de Pessoas Portadoras de Deficiência (própria pessoa ou familiares):

- Francilene Avelino de Sena;
- Francisco Gecisno da Silva;
- Rosimeire Francisco de Oliveira;
- Patricia Mendes Novo Gomes.

Bertiooga, 23 de julho de 2020.

**Comissão Permanente de Cadastro e  
Eleição de Conselhos Municipais**

Reunião FUNDEB ordinária JULHO 2020

**dia 28/07/2020**  
**Local – REUNIÃO ON LINE**  
**Horário. 15:00**

Reunião MISTA, PRESENCIAL para os membros que comparecerem à CASA DOS CONSELHOS e *On line* devido à preferência de alguns membros em evitar reuniões presenciais. A reunião *on line*, terá como ponto central o grupo do aplicativo Whatsapp com abertura ao público em geral por meio do link abaixo - <https://chat.whatsapp.com/FrtXNwjAVoqFWafCdXBiWU> .

### Pauta

- Análise das contas da Secretaria de Educação referentes à folha de pagamento do segundo trimestre de 2020 para emissão de parecer ao Tribunal de Contas TCE-SP.
- Assuntos gerais.

**Cassio Colombrini Abdala**  
Presidente do CACS FUNDEB

### EXTRATO DE REUNIÃO DO CAE – CONSELHO DE ALIMENTAÇÃO ESCOLAR – MUNICÍPIO DE BERTIOGA – 21/07/2020

Carlos Eduardo Martins, presidente do Conselho de Alimentação Escolar – CAE, do município de Bertiooga, no uso de suas atribuições legais,

CONSIDERANDO as indicações encaminhadas por meio Memorando – SE nº 085/2020, para atualização do cadastro do Responsável Técnico junto ao FNDE, conforme previsto no art. 15, da Resolução PNAE/FNDE nº 6/2020, de 8 de maio de 2020;

CONSIDERANDO que deve constar junto ao cadastro Nacional a Nutricionista Responsável Técnica – RT;

CONSIDERANDO que o CAE – Conselho Alimentação Escolar, em seu Regimento Interno, Capítulo I, art. 2º, é um órgão de caráter deliberativo, fiscalizador e de assessoramento, entre outros; e





CONSIDERANDO que as indicações foram aprovadas pelos presentes por unanimidade.

RESOLVE:

Art. 1º Fica aprovada a indicação, no âmbito do município de Bertiooga, das seguintes servidoras para serem cadastradas junto ao Governo Federal e atuarem como Responsáveis Técnicas – RT:

I – **Isa Maria Largacha Perez** – Registro Funcional nº 2211 – Nutricionista Efetiva, que encontra-se afastada de suas atribuições, e ocupando interinamente a função de confiança de Secretária Municipal;

II – **Luciane Costa de Oliveira** – Registro Funcional nº 185 – Técnica em Nutrição Efetiva – tem formação de Nutricionista e podendo ocupar interinamente como Responsável Técnica – RT;

Art 2º Será indicada a servidora constante no item II, do artigo 1º, devido ao impedimento legal da servidora do item I, do artigo 1º, diante da nomeação em cargo de confiança.

Bertiooga, 21 de julho de 2020.

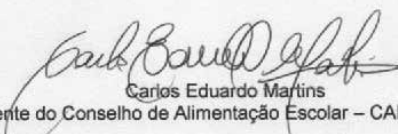
  
Carlos Eduardo Martins  
Presidente do Conselho de Alimentação Escolar – CAE de Bertiooga

## SECRETARIA DE MEIO AMBIENTE

### SECRETARIA DE MEIO AMBIENTE EXPEDIENTE DESPACHADO DE 17 A 30 DE JULHO DE 2020

\*\*\* DEPARTAMENTO DE DESENVOLVIMENTO AMBIENTAL - Tel. 13  
3319-8034 \*\*\*

Considerando as medidas para enfrentamento da emergência de saúde pública de importância internacional decorrente do novo coronavírus, por medida de prevenção, controle e contenção de riscos, danos e agravos à saúde pública, a fim de evitar a disseminação da doença, **o prazo para atendimento do "COMUNIQUE-SE" está prorrogado por 60 (sessenta) dias.** Durante esse período, o requerente/RT poderá encaminhar a documentação solicitada em cópia digital IDENTIFICADA COM O NÚMERO DO PROCESSO ADMINISTRATIVO, em formato PDF, por meio eletrônico para [coff.secma@gmail.com](mailto:coff.secma@gmail.com).

Para entrega do TCA e/ou retirada de Autorização Ambiental o requerente/RT deverá **AGENDAR COMPARECIMENTO** na SM pelo telefone 13 3319-8034. O Setor de Expediente da Secretaria de Meio Ambiente funciona de segunda a sexta, das 09h00 às 16h00.

**MANTENHA SEU ENDEREÇO DE EMAIL ATUALIZADO NO PROCESSO. CASO NÃO TENHA INFORMADO NENHUM, ENTRE EM CONTATO COM A SECRETARIA DE MEIO AMBIENTE E INFORME.**

AS INFORMAÇÕES COMPLETAS REFERENTES AOS PROCESSOS PODEM SER ACOMPANHADAS PELO SITE DA PREFEITURA, <http://www.bertiooga.sp.gov.br>, no link "Serviços para o cidadão", em "Consulta de processos". Tenha em mãos o número do processo (se for o caso, do processo cabeça) e do CAI (código de acesso à internet).

**EMITIDO Termo de Compromisso Ambiental – TCA** (PRAZO: 30 dias).

**TCA n.º 166/20 – PA 05148/20** – SECRETARIA DE OBRAS E HABITAÇÃO;

**TCA n.º 168/20 – PA 02769/20 (cab. 15750/73)** – OLAVO SECOMANDI;

**TCA n.º 169/20 – PA 02413/20** – CONDOMÍNIO BOUGAINVILLE III;

**TCA n.º 171/20 – PA 03677/20** – SECRETARIA DE OBRAS E HABITAÇÃO DE BERTIOGA;

**TCA n.º 172/20 – PA 00690/20** – SECRETARIA DE OBRAS E HABITAÇÃO DE BERTIOGA.

**EMITIDO Termo de Compromisso Ambiental – TCA** (PRAZO: 30 dias) e **GUIA** de Taxas Ambientais e/ou Multa Ambiental (Lei 324/98):

**TCA n.º 167/20 – PA 00551/20 (cab. 09448/96)** – WELLINGTON DE ALENCAR;

**TCA n.º 170/20 – PA 02924/20** – EDUARDO CAMARGO AFONSO;

**TCA n.º 173/20 – PA 10260/19** – JAIR CARDOSO;

**TCA n.º 174/20 – PA 04121/20** – ROGERIO ARAUJO BRAVO;

**TCA n.º 175/20 – PA 04372/20** – FELIPE JACINTO.

**Bióloga NOELLE FARIAS DE AQUINO**  
Chefe de Fauna e Flora

## SECRETARIA DE PLANEJAMENTO URBANO

ATOS DA APROVAÇÃO E LICENCIAMENTO-DE 01 A 15.07.2020.

### **APROVAÇÃO DE PROJETO ARQUITETÔNICO:**

Processo n.ºs: EM 01.07.2020-53181/87-7100/19- JOÃO AMORIM,

### **REGULARIZAÇÃO**

Processo n.ºs:07.07.2020\_5645/2018-1405/2020\_MARCOS ANTONIO DA COSTA,

### **CONSTRUÇÃO:**

Exeça-se a licença de construção, pagos os emolumentos em 30 (trinta) dias; Processo n.ºs: 01.07.2020-1182/04-7701/18- BELLA VITA RESIDENZIALE EMPREEND. E PARTIC. SPE LTDA., EM 02.07.2020-50507/85-CELSE BEDIN, 51854/89-849/19-RUBENS BRANDT, em 07.07.2020-5244/98-287/2020- GILBERTO VINTURINI, em 08.07.2020\_8105/2002-10036/2019- ANDREIZA MAIA SANTO, EM 09.07.2020- 9453/17-REINALDO JUNQUEIRA E/OU6476/19-MARCOS ALEXANDRE FERRACINI, 10373/10-4022/20- WAGNER MIRANDA GOMES E OUTRA,

### **UNIFICAÇÃO DE LOTES:**

Processo n.ºs: EM 01.07.2020- 4304/2020- MANOEL FERRAZ DE CAMPOS SALLES, em 10.07.2020-50583/87-3847/20- DONG JIN KANG, ,

### **COMUNIQUE-SE:**

Processo n.ºs: EM 01.07.2020-1934/95-9983/19-MATIAS ADM PARTIC. E INCORPOR. EIRELI, EM 02.07.2020-4534/20-ROGERIO LACERDA TOREL, 4571/20- JOSE JACINTO MIGOTTO, 3906/20-TRACO ATELIE ARQUITETURA E NEGENHARIA LTDA. ME, 10149/19-ALCEU RIBEIRO, 52055/88-3036/17-ANTONIO MARCOS NAVARRO, em 9440/96-4192/18- ASSOC. DOS AMIGO S DA RSL, EM 09.07.2020-10247/18-343/19-JONNATHAN RAMOS DE LIMA, 50859/83-2506/20-CESAR LAPA, 3767/2020- PRAIAS PAULISTA S.A., em 10.07.2020- 51581/86- 6233/19- casa velha adm. E partic. Ltda,

### **SIM COMO REQUER:**

Processo n.ºs: EM 02.07.2020-7748/19- GIOVANNI BOSCOLO DE PAULA, EM 03.07.2020-1182/04-7016/15-BELLA VITA EMPREEND. E PARTIC. SPE, 4652/2020-ADRIANA PAIVA ARQ. E INTERIORES, 2339/02-JOVITA DOS SANTOS PUERTAS, 5883/2009- LIDIA GUIMARÃES, 1966/16- VITOR VLEOSO DE SOUZA,

### **ARQUIVE-SE:**

Processo n.ºs: EM 01.07.2020-50385/90- AMARO BERNARDO DOS SANTOS, 50238/89-6938/15-STUDIO P4 DESENVOLV. DE PROJETOS LTDA., 8985/99-2861/02-JOSE CARLOS DE SOUZA E OUTRO, EM 02.07.2020-4204/94- ROBERTO ZUPELARI, 50392/83-DISTRIBUIDORA DE BEBIDAS GUARUJA LTDA. 2465/95-JOSE



EUSTAQUIO DA CRUZ, 50736/88-6759/15-ANTONIO DANIEL DE ALMEIDA VIOLANTE, 51052/88-5483/17-RODOLFO SIQUEIRA ENGELSMANN, 60360/92-MARCELO GODINHO LOURENÇO52005/90-2920/18-CLAUDIO DIAS DA SILVA, 50531/86-PRAIAS PAULISTAS S/A E CIA FAZENDA ACARAU, 50356/85-JOÃO ANTONIO, 51377/91-RONAN NEVES MAIA, 15913/97-ANIVALDO DE CAMPOS, em 03.07.2020- 8203/98- MARCELO HIGASHI, 6750/99-CLAUDIO GERVANDO M. MONTEIRO, 825/98-2166/16-SIMONE PERES RIOS, 3307/02-CLAUDINEI JOSE LUCAS, 3145/07-163/18-MARLY R. QUINTANA, 4261/08-10375/17-ISABEL SIQUEIRA NUNES, 7231/07-LUIZ ANTONIO CURA, 6063/95- CLICERIO APARECIDO VICENTIN, 2586/99-9199/18-MANUEL DINIS PIRES FERNANDES, 4599/07-10147/17- ROSIANE ALVES DA SILVA XAVIER; em 06.07.2020-13482/96-10387/17- MARIA DE LURDES GOMES PEREIRA, 2089/15- SOLBLOCO CONSTRUTORA SA., 52246/90- ALFREDO BENEDITO AKINAGA CORDEIRO, 6325/16-JORGE MANTCHOUK, 5736/15-LAERCIO BRAGA, 3212/12-PEDRO ADRIANO BBERGAMO GOULART, 10181/10-CNTHIA TANAKA GIMENEZ, 2508/18-MATHEUS DE ARAUJO MADURO, 52929/91-JULIANO L. DA SILVA, 3213/13-JOSE AP. OLIVEIRA ROSA, 4786/17-5695/17-GABRIELA MENDONÇA TEODORO, 2227/05-EXPEDITO PEREIRA MACHADO, 4445/20-PORTALCONS CONSTR. EMPREEND. E INCORP. LTDA.15426/97-MARCIO JOSE BIASOTTI, 50742/87-CLAUDIO BAYON, 814/13-ORLANDO DA SILVA LUZ, 50321/81-LUIZ PEREIRA DE LIMA, 3221/93-MARCO AURELIO CARVALHO DAS NEVES, 07.07.2020\_1442/2018\_GUACI RANGEL, 07.07.2020\_4564/2018\_NORBERTO AUGUSTO PINTO NETO, 07.07.2020\_2078/2018\_ALDEMIR MARFIL, 07.07.2020\_2147/2018\_OSMAR SANCHEZ, 07.07.2020\_845/2019\_MARCOS DORO, 07.07.2020\_7288/2017\_FABRICIO VENDICHETIS MARTINS, 07.07.2020\_708/2018\_JOAO BATISTA DE SOUZA CANALE, EM 08.07.2020- 3365/2020- MARCELO FACHIN – indeferimento de processo de inscrição por não atendimento de Cq para finalizar sua ficha de inscrição na SEAL,

**EX-OFFÍCIO:**

Expeça-se a Licença “EX-OFFÍCIO”; Inscrevendo-se os débitos em Dívida Ativa; Processo n.ºs: EM 01.07.2020- 3067/07-1080/19- LAERCIO PEREIRA DE LIMA, 6204/99-5620/17- GILBERTO DONIZETI CRUZ, 51039/87-8982/19- ANTONIO SALVADOR MASSULLO,

**INDEFERIDO**

Processo n.ºs: EM 01.07.2020-2440/99-10848/15-ELIZABETE AP. DA SILVA CAMPAGNONE, 276/11-3128/17-JEFFERSON LUIS NASCIMENTO JANUARIO, 2353/17-LENADRO JOSE LOPES ZABEU, 50732/85-67/19-ADRIANO MARTINS FERREIRA GIULIANI, 51151/91-403/18-WERNER PICHOL, 3558/04-7692/19- CARORIO DE REG CIVIL E TABELIONATO DE BERTIOGA, 50292/83-10544/15-ODILON GOMES DE OLIVEIRA, 8257/19-MARIELI BERTACO, 8850/12-2624/20-FELIPE MANUEL CABALLERO AMORIN, 8458/96-674/20-KIYOFUMI HATANAKA, em 02.07.2020- 5475/02-11554/15- MANOEL AMARAL DOS SANTOS,

**REVOGO DESPACHO**

Processo n.ºs:em 01.07.2020-53181/87-7100/19-JOÃO AMORIM com o cancelamento de guia;

**ALVARA AVULSO**

Processo n.ºs: EM 03.07.2020-3930/20- CECILIO ANTONIO NETO, 3925/20-SONIA FACCIN MIRANDA,

**OUTROS**

Processo n.ºs – EM 01.07.2020-4091/04-1098/19- EDVALDO GERONIMO DE BRITO, requerido já fora aprovado anteriormente, peticionar certidão novamente.

**NOTIFICAÇÃO da APROVAÇÃO e LICENCIAMENTO.**

**CONFORME A LEI Nº324/98, ART.142, § 2º, ALÍNEAS “a” e “b”; FORAM LANÇADAS AS SEGUINTE GUIAS; SUJEITAS A INSCRIÇÃO EM DÍVIDA ATIVA, APÓS O VENCIMENTO DE 30 DIAS (LEI 316/98, ART.9º, §2º); REFERENTES AOS PROCESSOS QUE SEGUEM ABAIXO: \*\*\*\*\***  
\*\*\*\*\*

PROCESSOS N.S.: 4988/04-7968/17- JOSE DOS SANTOS GOMES, R\$1952.87 vencimento 06.08.2020; 3860/16- EDSON ROCHA DE OLIVIERA, R\$3.224,47 vencimento 06.08.2020; 5645/18-1405/2020-MARCOS ANTONIO DA COSTA, R\$5.881,69 vencimento 07.08.2020;

EDUARDO DIMITROUVI PENHA  
DIINS

**ATOS DO EXPEDIENTE DE CERTIDÕES****PARA OS SEGUINTE PROCESSOS: CERTIFIQUE-SE**

| Processo Nº | Petição Nº | Nome do requerente   | Certidão Nº | Publicado Em |
|-------------|------------|--|-------------|--------------|
| 51291/88    | 1981       | MARIAALICE R. DE C. MARQUES  | 120         | 06/07/20     |
| 5757/94     | 2025       | EDITH DA PAZ CORREIA   | 121         | 06/07/20     |
| 50196/87    | 2137       | MARCOS ANTONIO MONZANI   | 122         | 06/07/20     |
| 50219/90    | 1952       | MARIAALICE R. DE C. MARQUES  | 123         | 09/07/20     |
| 52055/88    | 1821       | ANTONIO MARCOS NAVARRO   | 124         | 10/07/20     |
| 1010/05     | 1873       | JOÃO ARLOS BUENO   | 125         | 10/07/20     |
| 52058/90    | 1958       | MILTON JUVENTINO DOS SANTOS FILHO                                  | 126         | 10/07/20     |
| 52544/90    | 1980       | MARIAALICE R. DE C. MARQUES  | 127         | 13/07/20     |
| 4606/20     | ****       | ANA CRISTINA DE FIGUEIREDO GC-GEÇCON (BRUNA RAFAELA R.DE OLIVEIRA) | 128         | 13/07/20     |
| 4880/20     | ****       | LEONARDO ALBRECHT FILHO  | 129         | 13/07/20     |
| 4893/20     | ****       | ALEXANDRE HORVATH  | 130         | 13/07/20     |
| 52404/91    | 1811       | MARIAALICE R. DE C. MARQUES  | 131         | 13/07/20     |
| 51737/86    | 2090       | MARIAALICE R. DE C. MARQUES  | 132         | 13/07/20     |
| 51737/86    | 2091       | MARIAALICE R. DE C. MARQUES  | 133         | 13/07/20     |

**COMPAREÇA O (A) REQUERENTE PARA:**

**ATENDER COMUNIQUE-SE EM 60 DIAS (prazo excepcional durante PANDEMIA COVID-19)**

| Processo Nº | Data da publicação | COMUNIQUE-SE  |
|-------------|--------------------|---|
| 51291/88    | 06/07/20           | Apresentar vínculo com o processo, procuração do proprietário para o (a) petionário (a).  |
| 50305/86    | 10/07/20           | Apresentar vínculo com o processo, procuração do proprietário para o (a) petionário (a).  |
| 5942/14     | 10/07/20           | Apresentar vínculo com o processo, procuração do proprietário para o (a) petionário (a).  |
| 3904/06     | 10/07/20           | Apresentar memorial descritivo de unificação e apresentar vínculo com o processo, procuração do proprietário para o (a) petionário (a). |
| 52940/87    | 15/07/20           | Apresentar matrícula atualizada.  |
| 4691/16     | 15/07/20           | Corrigir memorial descritivos de unificação, apresentado em 10/07/20, conforme modelo anexado ao processo.                              |

**ARQUIVE-SE:**

| PROCESSO | MOTIVO   |
|----------|--|
| 3909/99  | POR DESINTERESSE. CERTIDÃO EMITIDA EM 30/07/20, NÃO RETIROU NO PRAZO DE 60 DIAS. |
| 9911/20  | POR DESINTERESSE. CERTIDÃO EMITIDA EM 05/02/20, NÃO RETIROU NO PRAZO DE 60 DIAS. |
| 51079/88 | POR DESINTERESSE. CERTIDÃO EMITIDA EM 19/02/20, NÃO RETIROU NO PRAZO DE 60 DIAS. |
| 17283/97 | POR DESINTERESSE. CERTIDÃO EMITIDA EM 27/04/20, NÃO RETIROU NO PRAZO DE 60 DIAS. |
| 6512/95  | POR DESINTERESSE. CERTIDÃO EMITIDA EM 27/04/20, NÃO RETIROU NO PRAZO DE 60 DIAS. |
| 5272/00  | ASSUNTO SOLUCIONADO  |
| 50196/87 |  |
| 50219/90 |  |
| 51737/86 |  |
| 52055/88 |  |
| 4893/20  |  |
| 4606/20  |  |

SILVANA STEINWACHER CUNHA  
Chefe de Divisão de Expediente - SP

ATOS DO DIRETOR DA FISCALIZAÇÃO DE OBRAS  
EXPEDIENTE PUBLICADO EM  
13/07/2020 À 23/07/2020

**ARQUIVE-SE. Processos:** 3561/2015 CAB.: 4800/2005 LUZ ANTONIO SARAU, 6578/2019 CONDOMINIO EDIFICIO BRISA DAS PALMEIRAS, 5781/2019 ANTONIO NEVES BARRETO, 5783/2019 KI GAN LEE, 5784/2019 YOUNG IL KIM, 5785/2019 CHANG YEON KIM, 5786/2019 CLAUDIO ROBERTO SOUZA ROCHA, 6133/2019 CHANG YEON KIM, 6124/2019 IRENE DA SILVA MOREIRA, 6125/2019 LUIZ ANTONIO BRANDÃO RAPOSO DO AMARAL, 6126/2019 ENCARNAÇÃO CUNHA VAN DINTEREN, 6127/2019 CLAUDIO SEVERINO DA SILVA, 6023/2019 WILSON RODRIGUES / JOSE MIGUEL DOS SANTOS, 6025/2019 ODAIR CSERMAK KOJO, 6027/2019 LUIZ CSERMAK KOJO,



6029/2019 WALDEMAR GOMES, 6035/2019 JOSE CLAUDIO VASCONCELOS CALCADA, 6112/2019 IRENE DE JESUS GOUVEIA, 6113/2019 KAZUSUKE NAKAMURA, 6030/2019 ROSELI ZILDA CORREA DA ROSA, 6116/2019 KAZUSUKE NAKAMURA, 6117/2019 SILVANA LUISI VACCARI ME, 6119/2019 JOSE CLAUDIO VASCONCELOS CALCADA, 6120/2019 ANTONIO NEVES BARRETO, 6122/2019 RAFFAELE BORTONE E OUTRO, 3366/2019 YOSHIFUMI WAKAO, 3850/2019 LIANA GAMBONI BANERALI, 3877/2019 KINYA TAKENOTO, 3947/2019 JOSE RAIMUNDO BARBOSA VICENTE, 4599/2019 ANGEL LOPEZ BURGOS, 4600/2019 ANGEL LOPEZ BURGOS, 4602/2019 ANGEL LOPEZ BURGOS, 4603/2019 ANGEL LOPEZ BURGOS, 6134/2019 CHANG YEON KIM, 5779/2019 KI GAN LEE, 5773/2019 YOUNG IL KIM, 6136/2019 YOUNG IL KIM, 6033/2019 RAUL FERRIANCE E OUTROS, 3373/2019 NEWTON SILVEIRA SIMOES JUNIOR, 6266/2019 SUEAKI SUGAWARA, 6335/2019 MARCOS ANTONIO MARIA, 6360/2019 ALEXANDRE M. SCARAMUZZI, 6128/2019 AMERICO GONÇALVES NUNES, 6264/2019 LOURENÇO BIASOLI, 6329/2019 INA DE SOUZA MARQUES, 6325/2019 WALDEMAR JOÃO TONIN FILHO, 6306/2019 KAZUHIRO TAKAGI, 6277/2019 KAZUSUKE NAKAMURA, 6276/2019 LUIS RENATO RIBEIRO VIEIRA, 6257/2019 LUIZ ANTONIO BALDIN, 6273/2019 ARNO BASSANI, 6270/2019 MASSACATSU IRITANI, 6333/2019 JOSE EDUARDO FORNARI NOVO, 6332/2019 ARLETTE ROSSI, 6331/2019 ARLETTE ROSSI, 6334/2019 OSKAR SCHENEIDER, 6260/2019 BOMFILIO ADELSON JOSE DE SOUZA, 6259/2019 JOSE AILTON DIAS, 6214/2019 LUIZ CARLOS NEVES BRANCO, 6209/2019 LEONIDES MORAES, 6206/2019 MIGUEL JANOS, 6195/2019 LUIZ IGLESIAS PARDO, 6194/2019 KAZUSUKE NAKAMURA, 6132/2019 CHANG YEON KIM, 6131/2019 CHANG YEON KIM, 6130/2019 JOVANI DE LIMA, 6129/2019 VALDEMIRO ALVES DOS SANTOS, 9879/2019 MULTICASE SHOWS E EVENTOS LTDA EPP, 6207/2019 ESPOLIO GIULIANO FRANCESCO ADESSO E OUTROS, 6007/2019 LUIZ CARLOS LEAL E OUTROS, 5966/2019 JOAO VIANA DE SOUZA, 5919/2019 KAZUSUKE NAKAMURA, 6114/2019 ONDOMAR SILVA, 6263/2019 KEINOZUKE ADACHI, 6258/2019 DIETER GARTHOFF E SUA MULHER, 6254/2019 WON JAE JHUN, 6253/2019 ERAJU PEREIRA, 5818/2019 KAZUSUKE NAKAMURA, 5831/2019 KAZUSUKE NAKAMURA, 5832/2019 KAZUSUKE NAKAMURA, 6017/2019 ALEXANDRE MANSUR MATTOS, 6319/2019 LUIZ CARLOS LEAL E OUTROS, 6324/2019 LUIZ CARLOS LEAL E OUTROS, 6320/2019 LUIZ CARLOS LEAL E OUTROS, 5811/2019 SHIGEAKI TAKEDA, 6321/2019 LUIZ CARLOS LEAL E OUTROS, 6323/2019 LUIZ CARLOS LEAL E OUTROS, 6318/2019 LUIZ CARLOS LEAL E OUTROS, 6006/2019 LUIZ CARLOS LEAL E OUTROS, 6010/2019 LUIZ CARLOS LEAL E OUTROS, 6322/2019 LUIZ CARLOS LEAL E OUTROS, 4135/2019 OLIMPIO YUGO OKADA, 6317/2019 LUIZ CARLOS LEAL E OUTROS, 6012/2019 HELIO BALDI, 4433/2019 ELBA MARIA MEDEIROS DOS SANTOS, 4984/2019 ROBERTO GREY SIQUEIRA, 5951/2019 WALDEMAR JOAO TONIN FILHO, 3685/2019 PEDRO LOMBARD BRANCO, 5810/2019 FRUTICULA HAYDAR LTDA COM. IMPOR. EXP. DE, 6021/2019 SUELI APARECIDA DE GRANDI, 5949/2019 KAZUSUKE NAKAMURA, 5771/2019 KAZUSUKE NAKAMURA, 5920/2019 KAZUSUKE NAKAMURA, 5770/2019 NESTOR DE MORAES, 5474/2019 ALICE GUEDES GONÇALVES, 6201/2019 HELIO BIASOLI E OUT, 6199/2019 HIROSHI HAMAKAVA, 6198/2019 NELSON CAVALCANTE, 6202/2019 YOSHIZO WATAI, 6203/2019 YOSHIZO WATAI, 6204/2019 JEAN LOMBARD, 9860/2019 JOAO ROCCO.

**INDEFERIDO O SOLICITADO EM PETIÇÃO POR FALTA DE AMPARO LEGAL. Processos:** 7589/2014 CAB.: 560/2012 DORIVAL TERUEL AFONSO.

**DEFERIDO O SOLICITADO EM PETIÇÃO. Processos:** 1692/2020 CAB.: 4575/2019 FRANCISCO ANTONIO CARRARO, 2371/2019 EMANUEL ALVES DE SOUZA, 6097/2005 CAB.: 50.926/88 ROBERTO FERREIRA, 8861/2019 CAB.11.545/2015 LUIZ CARLOS RODRIGUES, 7845/2017 WAGNER SABATINI RIBEIRO.

**COMPAREÇA O REQUERENTE PARA CIÊNCIA EM 60 DIAS. Processos:** 11.528/2015 CAB.: 51.023/1985 MARIA AMELIA RUANO ALVES LICO.

**COMPAREÇA O REQUERENTE PARA CIÊNCIA EM 30 DIAS. Processos:** 5344/2019 CAB.: 3564/2000 JOÃO PRADO.

**DÊ-SE BAIXA NA LICENÇA DE CONSTRUÇÃO 287/20. Processos:** 1337/2020 PEDRO FRANCISCO TUCCI NETO.

**DÊ-SE BAIXA NA LICENÇA DE CONSTRUÇÃO 695/14. Processos:** 8891/2019 CAB.: 6731/2014 LUCIANA SERAFIM.

**EXPEÇA-SE A CARTA DE HABITAÇÃO, QUITADO OS**

**EMOLUMENTOS E ISS EM 30 DIAS. PROCESSOS:** 5671/17 CAB.: 3977/2014 ISMAEL PEREIRA DE MORAES, 7248/2019 CAB.: 5718/2002 ASSOCIAÇÃO DOS AMIGOS DA RIVIERA DE SÃO LOURENÇO, 1684/2019 CAB.: 3215/2017 INCORPORADORA MARCHETTI LTDA, 1502/2018 CAB.: 3102/2004 VALTINEZ DE OLIVEIRA ADAMUZ, 10.036/2019 CAB.: 8105/2002 ANDREIZA MAIA SANTOS, 1405/2020 CAB.: 5645/2018 MARCOS ANTONIO DA COSTA, 8019/2013 CAB.: 7010/1999 RAUL EID NAKANO, 7075/2019 GABRIEL DE OLIVEIRA BRAZ, 2865/2018 CAB.: 51.275/1989 MARCOS JOSÉ FIALHO HANSI, 8066/2010 CLARA NORI SATO, 2940/2019 CONSTRUTORA E INCORPORADORA CRISTAL DA PRAIA LTDA – ME, 8891/2019 CAB.: 6731/2014 LUCIANA SERAFIM.

**EXPEÇA-SE A 2ª VIA DE CARTA DE HABITAÇÃO, QUITADO OS EMOLUMENTOS EM 30 DIAS. Processos:** 4201/2010 ANTONIO JOSE V. DE CARVALHO, 9411/2015 CAB.: 51.729/1989 DIONISIO MARQUES AMORIM.

**EXPEÇA-SE A LICENÇA DE OCUPAÇÃO, QUITADO OS EMOLUMENTOS E ISS EM 30 DIAS. PROCESSOS:** 5620/2017 CAB.: 6204/1999 GILBERTO DONIZETI CRUZ.

**EXPEÇA-SE A CARTA DE HABITAÇÃO COMPLEMENTAR, QUITADO OS MOLUMENTOS E ISS EM 30 DIAS. PROCESSOS:** 6891/2018 CAB.: 3522/1995 NOVO RIO VERMELHO EMPREENDIMENTOS COMERCIAIS LTDA.

**REVOGO DESPACHO. PROCESSOS:** 2322/2007 CAB.: 7524/2002 FÁTIMA ROSA DOS SANTOS.

**CONSERVE-SE A TITULO PRECÁRIO. PROCESSOS:** 2322/2007 CAB.: 7524/2002 FÁTIMA ROSA DOS SANTOS.

**INFORMAÇÃO DE CORRESPONDENCIAS REFERENTE A TAXAS E/OU INTIMAÇÕES (DIAE) E/OU MULTAS DE OBRAS, DEVOLVIDAS PELO CORREIO. COMPAREÇA PARA ESCLARECIMENTOS. PROCESSOS:** 11334/15 ASSOCIAÇÃO DOS CONDOMÍNIOS DO LOTEAMENTO, 5050/2013 JÚLIO ANTÔNIO ALVES TORRES, 4034/2009 TEÓFILO CARLOS TORRES, 1934/2005 MATIAS ADMINISTRAÇÃO PART. INCORP. EIRELLI, 7461/2001 ELIO LUIZ DE OLIVEIRA, 3212/2012 PEDRO ADRIANO BERGAMO GOULART, 3125/17 MARLON FELÍCIO FREIRE, 50.958/91 ANNA TERESA RAMUS, 796/2004 HERCILIA ALVES DA SILVA, **DIAE 29657** DIANA LESLEY PLAUT, 8790/2000 J. DAL EMPREENDIMENTOS E PARTICIPAÇÕES LTDA, 5827/1995 MARIA ROSIANI FERREIRA BARROS, 11.150/2015 CONSTRUTORA E INCORPORADORA CRISTAL DA PRAIA, 3561/2019 JESUS PEDRO MARTINS, 1104/2004 MARIA IZILDINHA HIDALGO LOPES, 9131/2000 NEIDE ZAPPELLO MANDES, 5802/2015 CAIO VINÍCIUS BORROZINI, 9540/2014 MYRIAM ROSA RIVIERA ARAUJO PAZ, 8488/2018 NILTON MORALES HERNANDES E S/M.

#### **OBRAS IRREGULARES EMBARGADAS/ OU INTERDITADAS:**

**DIAE 28942 PROC. 13.386/96 COND. ED. SAM. LOURENÇO BAY,** LOCAL DA OCORRÊNCIA: PASSEIO DOS SAMBAQUIS, 569 – MÓD. 06 – RIVIERA DE SÃO LOURENÇO.

**DIAE 28943 PROC. 2411/20 CAB.: 1842/95 CARLOS ROBERTO DE MELO, LOCAL:** ALAMEDA DAS PITANGAS, 122 – MÓD. 26 – RIVIERA DE SÃO LOURENÇO.

**DIAE 29611 – LUCIANO RIBEIRO DOS SANTOS, LOCAL:** RUA APROVADA 138 – JARDIM VISTA ALEGRE.

**DIAE 29612 – FABIO OU A QUEM DE DIREITO, LOCAL:** RUA APROVADA 249 – JARDIM VISTA LINDA.

**DIAE 29613 – IVAN OU A QUEM DE DIREITO, LOCAL:** RUA NICOLAU MIGUEL OBEIDI COM RUA ROBERTO DE ALMEIDA VINHAS – JARDIM VISTA LINDA.

**DIAE 29614 – TANIA JUSSARA MACHADO ZAIDAN, LOCAL:** RUA ARNALDO FERREIRA DOS SANTOS, 566 – JARDIM VISTA LINDA.

**DOUGLAS ORTIZ BLUHU  
CHEFE DA FISCALIZAÇÃO DE OBRAS PARTICULARES**





**EXTRATO  
QUARTO ADITAMENTO DO TERMO  
DE FOMENTO N. SE 01/2018**

Processo Administrativo n. 7508/2017-2. Quarto Aditamento do Termo de Fomento nº. SE 01/2018, de cooperação mútua que entre si celebram o Município de Bertiooga e a Associação Recanto Infantil por intermédio da Secretaria de Educação. Objeto: alteração do valor a ser repassado à **INSTITUIÇÃO**. A partir deste Aditivo, haverá alteração excepcional e temporária no repasse mensalmente que sofrerá uma redução de 25% (vinte e cinco por cento) no valor pago pela Prefeitura Municipal de Bertiooga, por criança matriculada em período integral em virtude da quarentena em razão da pandemia pelo coronavírus, que motivou o Decreto Municipal 3319/2020 que suspendeu as aulas presenciais. O valor repassado por criança matriculada em período integral com redução de 25% (vinte e cinco por cento) será de R\$ 449,01 (quatrocentos e dezenove reais e oito centavos), desta forma, o repasse mensal será de R\$ 58.371,30 (cinquenta e oito mil, trezentos e setenta e um reais e trinta centavos), sendo R\$ 52.534,17 (cinquenta e dois mil, quinhentos e trinta e quatro reais e dezessete centavos) para despesas com pessoal e R\$ 5.837,13 (cinco mil, oitocentos e trinta sete reais e treze centavos) para subvenção.

Bertiooga, 30 de junho de 2020.

**Rubens Antonio Mandetta de Souza**  
Secretário de Educação

**Eng.º Caio Matheus**  
Prefeito do Município

**SECRETARIA DE SAÚDE**

**Convocação CMS**

**Conselho Municipal de Saúde de Bertiooga**

A presidente do Conselho de Saúde no uso de suas atribuições legais, convoca seus respectivos membros e demais, para reunião ordinária, a ser realizada no galpão da educação, sobre as pautas que seguem:

**Dia 30/07/2020**  
**Horário: 15:00**

- 1- Aprovação das atas das reuniões ordinária e extraordinária.
- 2- Conselhos Gestores
- 3- Ortopedista
- 4- Comitê de Mortalidade
- 5- Covid-19
- 6- Termo aditivo
- 7- Assuntos Gerais.

**Ana Paula Martins**  
Presidente do CMS

Todos contra  
**a Dengue**

**Denúncie**  
**3317.6273**

**Possíveis**  
**criadouros**



SECRETARIA DE  
ADMINISTRAÇÃO E FINANÇASSecretaria de Administração e Finanças  
Departamento de Recursos Humanos  
Saúde Ocupacional e Segurança do Trabalho

## Avaliações Saúde Ocupacional 2020

Licença para Tratamento da Própria Saúde – Lei Municipal nº 129/95,  
artigo 70, VII, artigos 80-A e 80-B, Decreto Municipal nº 201/96

| Data  | Registro | Nome                                | Início     | Termino    | Obs.                      |
|-------|----------|-------------------------------------|------------|------------|---------------------------|
| 12/05 | 0426     | SERGIO BORIN SOLER                  | 08/05/2020 | 06/08/2020 |                           |
| 02/06 | 5948     | IRIA MARA GARCEZ                    | 25/05/2020 | 25/07/2020 |                           |
| 04/06 | 533      | ROBERTO ALMEIDA DE OLIVEIRA         | 02/06/2020 | 31/07/2020 | Reavaliação em 30/07/2020 |
| 04/06 | 1451     | ROBERTO PONTES                      | 06/06/2020 | 04/08/2020 |                           |
| 09/06 | 0623     | GISELE LIMA RODRIGUES               | 12/06/2020 | 10/08/2020 |                           |
| 16/06 | 4154     | ADRIANO AGNALDO DOS SANTOS LIMA     | 09/06/2020 | 06/09/2020 |                           |
| 18/06 | 4376     | SOLANGE MATHIAS ROMANEZI            | 18/06/2020 | 17/09/2020 |                           |
| 18/06 | 2205     | EVELIN BEATRIZ GUIDA                | 17/06/2020 | 15/08/2020 |                           |
| 23/06 | 2270     | FERNANDA CRISTINA DOS SANTOS        | 19/06/2020 | 17/08/2020 |                           |
| 25/06 | 4495     | CLAUDIOMAR DE JESUS SOUZA           | 24/06/2020 | 21/09/2020 |                           |
| 30/06 | 0738     | CLEONICE MARIA DE ARAUJO GARCEZ     | 25/06/2020 | 22/08/2020 |                           |
| 30/06 | 1162     | DANIELA ROGÉRIO FAGUNDES NASCIMENTO | 01/07/2020 | 30/07/2020 |                           |
| 07/07 | 2719     | MARIA DO CARMO GONÇALVES DE MELO    | 04/07/2020 | 01/10/2020 | Acidente de Trabalho      |
| 07/07 | 5213     | CAMILA DA SILVA RIBEIRO RIBAS       | 03/07/2020 | 01/10/2020 |                           |
| 07/07 | 1088     | LUIZ SOARES                         | 06/07/2020 | 03/09/2020 |                           |
| 07/07 | 5238     | WAGNER ANDRADE DOMINGOS DA ROZ      | 05/07/2020 | 03/08/2020 |                           |
| 07/07 | 0127     | CELIA REGINA F. CASSEB              | 03/07/2020 | 01/09/2020 |                           |
| 09/07 | 2470     | MÁRIA DO SOCORRO DOS SANTOS         | 02/07/2020 | 14/08/2020 |                           |
| 09/07 | 0781     | LUCIO NOGUEIRA DE ALMEIDA CAMPOS    | 07/07/2020 | 05/08/2020 |                           |
| 14/07 | 2636     | ANTÔNIO CARLOS DA SILVA JR          | 13/07/2020 | 27/07/2020 |                           |
| 14/07 | 2236     | CRISTIANE DA GLORIA NASCIMENTO      | 09/07/2020 | 22/07/2020 |                           |
| 14/07 | 4485     | ANA MARCELA DE SOUZA                | 09/07/2020 | 07/08/2020 |                           |
| 16/07 | 463      | MARCIA CRISTINA COSTA DO PRADO      | 12/07/2020 | 21/07/2020 |                           |

|       |      |                                    |            |            |              |
|-------|------|------------------------------------|------------|------------|--------------|
| 16/07 | 167  | ALUISIO BICHIR                     | 15/07/2020 | 13/08/2020 |              |
| 16/07 | 4675 | GISELLE EDUARDA DE SANT ANA        | 13/07/2020 | 10/09/2020 |              |
| 16/07 | 1239 | ANA CLEIDE FERNANDES               | 01/07/2020 | 29/08/2020 |              |
| 16/07 | 5273 | FERNANDO LUIS MORETTI DA SILVA     | 08/07/2020 | 21/07/2020 |              |
| 16/07 | 1143 | NIVIA MARIA ALMEIDA SANTOS         | 14/07/2020 | 02/08/2020 |              |
| 16/07 | 0145 | NELSON MENEZES DOS SANTOS          | 16/07/2020 | 30/07/2020 |              |
| 16/07 | 115  | LÉLCIO AZEVEDO                     | 16/07/2020 | 30/07/2020 |              |
| 16/07 | 5205 | LUIZ FELIPE SANTOS FERREIRA        | 16/07/2020 | 14/08/2020 |              |
| 21/07 | 1705 | ROBERTA KARINA FERNANDES           | 17/07/2020 | 15/08/2020 |              |
| 21/07 | 445  | LARISSA LESSA DE PAIVA             | 18/07/2020 | 15/09/2020 |              |
| 21/07 | 1680 | SERGIO ANTONIO TONIOLO DE OLIVEIRA | 08/07/2020 | 18/07/2020 |              |
| 21/07 | 5345 | MARIA INEZ DUQUE DE OLIVEIRA       | 20/07/2020 | 28/07/2020 |              |
| 21/07 | 2222 | LILIAN AMARAL CARVALHO             | 20/07/2020 | 02/08/2020 |              |
| 21/07 | 1082 | ANDRE FERAUCHE                     | 21/07/2020 | 19/08/2020 | NOVO PERÍODO |
| 23/07 | 2237 | ANA LÚCIA ALMEIDA DE OLIVEIRA      | 22/07/2020 | 24/07/2020 |              |
| 23/07 | 2635 | RODOLFO ERNANDES FARIAS RODRIGUES  | 19/07/2020 | 20/07/2020 |              |
| 23/07 | 4372 | GISELE OLIVEIRA DA COSTA           | 20/07/2020 | 18/08/2020 |              |
| 23/07 | 4374 | LUCIENI TEIXEIRA NASCIMENTO        | 02/07/2020 | 12/07/2020 |              |
| 23/07 | 4374 | LUCIENI TEIXEIRA NASCIMENTO        | 13/07/2020 | 10/09/2020 |              |

## Licença maternidade – Lei Municipal nº 129/95, artigo 171, §§ 1º ao 6º

| Data  | Registro | Nome                               | Início     | Termino    | Obs.                       |
|-------|----------|------------------------------------|------------|------------|----------------------------|
| 03/03 | 4148     | THAIANA ELLEN DO CARMO DA SILVA    | 14/02/2020 | 11/08/2020 | Licença Maternidade        |
| 19/03 | 4488     | ROZIANA FERNANDES DOS SANTOS       | 03/03/2020 | 29/08/2020 | Licença Maternidade        |
| 19/03 | 4065     | FLAVIA DOS SANTOS MAJOR LINO       | 09/03/2020 | 04/09/2020 | Licença Maternidade        |
| 30/04 | 4399     | PATRICIA LANCELOTTI                | 25/04/2020 | 22/10/2020 | Licença Maternidade        |
| 28/05 | 5184     | PAULA CAROLINE MARTINS FELIPP      | 13/05/2020 | 09/11/2020 | Licença Maternidade        |
| 04/06 | 4311     | ALLANA GOMES FRANÇA ARAUJO         | 02/06/2020 | 28/11/2020 | Licença Maternidade        |
| 07/07 | 1758     | LUCILENE DUARTE SILVA              | 01/07/2020 | 27/12/2020 | Licença Maternidade        |
| 07/07 | 6021     | JUSCELENE MARTINS OLIVEIRA DE LIMA | 15/06/2020 | 06/11/2020 | Licença Maternidade<br>CLT |

**CHEFIA DE RECURSOS HUMANOS  
ATOS CONCESSÓRIOS**

A Chefia de Recursos Humanos torna pública a concessão de anuênio, do servidor efetivo desta Municipalidade em processo de aposentadoria, conforme segue:

**ÚLTIMA ANUENIO CONCEDIDA À SERVIDORES EM PROCESSO DE  
APOSENTADORIA**

| Matrícula | Contrato | Nome                  | Benefício | Concessão  |
|-----------|----------|-----------------------|-----------|------------|
| 4175      | 1        | AGATA VALLADAO BARROS | ANUENIO   | JUNHO 2019 |

Bertiooga, 22 de julho de 2020.

**Cleide Alves da Silva**  
Chefe de Recursos Humanos

**EDITAL DE INDEFERIMENTO  
PROMOÇÃO HORIZONTAL**

Em atendimento ao disposto nos art. 57 e 58, da Lei Complementar n. 93/2012, torno público o EDITAL DE INDEFERIMENTO dos servidores avaliados para a PROMOÇÃO HORIZONTAL, referente ao período aquisitivo abril/2017 a abril/2020, conforme processo administrativo n. 175/2020.

| registro | Nome do Funcionário                      |
|----------|--|
| 737      | VERA CRISTINA ESPINDOLA MARTELLI         |
| 937      | LEONE RAPOPORT                           |
| 2239     | MARCIA DOS SANTOS SIQUEIRA VASCONCELOS   |
| 2247     | MALU EDITH DE BARROS DELPHINI DOS SANTOS |
| 2253     | ANTONIA MARIA ARTACHO DE OLIVEIRA        |
| 2270     | FERNANDA CRISTINA DOS SANTOS             |
| 4034     | MARILIA SEIDEL DE ALMEIDA MACEDO         |
| 1795     | ROSANA BLANCO CARVALHO CRUZ SANTOS       |

Bertiooga, 23 de julho de 2020.

**FÁBIO BENEDITO GOMES LEITE**  
Diretor de Recursos Humanos

**EDITAL DE INDEFERIMENTO  
PROMOÇÃO HORIZONTAL**

Em atendimento ao disposto nos art. 57 e 58, da Lei Complementar n. 93/2012, torno público o EDITAL DE INDEFERIMENTO dos servidores avaliados para a PROMOÇÃO HORIZONTAL, referente ao período aquisitivo maio/2017 a maio/2020, conforme processo administrativo n. 175/2020.

| Registro | Nome do servidor                           |
|----------|--|
| 4154     | ADRIANO AGNALDO DOS SANTOS LIMA DOS SANTOS |
| 4175     | AGATA VALLADAO BARROS                      |

Bertiooga, 23 de julho de 2020.

**FÁBIO BENEDITO GOMES LEITE**  
Diretor de Recursos Humanos

**ATOS DA COORDENADORIA DE FISCALIZAÇÃO TRIBUTÁRIA  
EXPEDIENTE DESPACHADO - PERÍODO DE 17/07/2020  
A 23/07/2020 - LAUDA 78/2020****ALVARA DE FUNCIONAMENTO - DEFERIDO**

4571/20 – JOSE JACINTO MIGOTTO  
4743/20 – MAUMURI FREITAS ROUPAS E ACESSORIOS  
4746/20 – MAJERA FARMA LTDA  
4873/20 – CARVALHO E GOMES CLINICA ODONTOLOGICA  
5070/20 – CRISTIANO BUENO  
5175/20 – CONDOMINIO EDIFICIO MONREALLE

**BAIXA INSCRIÇÃO MUNICIPAL – DEFERIDO**

348/07 – ELZESSERARQUITETURA E URBANISMO, BAIXA DA IM 51360, DATA 01/01/2020  
1631/17 – MATHEUS SANTOS MESSIAS, BAIXA DA IM 105400, DATA 13/07/2020  
4183/07 – DANIEL PEREIRA DA ROSA, BAIXA DA IM 51940, DATA 01/01/2020  
4695/11 – NOVA CASA BAHIA S/A, BAIXA DA IM 72560, DATA 01/01/2013  
5589/94 – ROSANA CARLA GONÇALVES, BAIXA DA IM 3140, DATA 01/01/07  
5770/06 – OCTAVIO DE SIQUEIRAARQUITETURA, BAIXA DA IM 49000, DATA 01/01/2020  
5883/09 – LIDIA GUIMARAES, BAIXA DA IM 60960, DATA 05/06/2020  
6587/06 – ALPI ELEVADORES LTDA, BAIXA DA IM 49380, DATA 01/01/2020  
6871/07 – ITAMAR BEREZIN ARQUITETURA, BAIXA DA IM 53290, DATA 01/01/2020  
7059/01 – A.C POUSADA, BAIXA DA IM 24210, DATA 21/02/2008

**ALTERAÇÃO, CORREÇÃO E INCLUSÃO DE CADASTRO – DEFERIDO**

2849/18 – MARCELO ROBERTO DA SILVA – REATIVAÇÃO DA IM 114210

**AUTO DE CONSTATAÇÃO E FISCALIZAÇÃO:**

**ACF 222**, DE 29/06/2020 – TELXIUS TORRES BRASIL LTDA – CNPJ 23.842.855/0001-65 – PROCESSO 2012/2020 – APRESENTAR CONTRATO DE PRESTAÇÃO DE SERVIÇO.

**ACF 223/2020** – CENTENIAL BRASIL TORRES DE TELECOMUNICAÇÕES LTDA – CNPJ 19.902.753/0001-10 – PROCESSO 9082/19 – APRESENTAR CONTRATO DE PRESTAÇÃO DE SERVIÇO PARA INSTALAÇÃO DA TORRE – ENCAMINHADO VIA AR, POREM, DEVOLVIDO.

**ACF 773**, DE 07/07/2020 – RESIDENCIAL PHOENIX ENTREMARES – CNPJ 22.508.566/0001-61 – PROCESSO 5184/2020 – PROVIDENCIAR INSCRIÇÃO MUNICIPAL – ART. 166-A, DA LEI 324/1998 - PRAZO 08(OITO) DIAS ÚTEIS.

**ACF 774**, DE 07/07/2020 – CITY MAR IMOVEIS S/C LTDA – CNPJ 49.335.771/0001-29 – PROCESSO 8686/2016 – APRESENTAR CONSTRATO DE PRESTAÇÃO DE SERVIÇO, NOTA FISCAL E RECOLHIMENTO DE ISSQN – ART. 66, DA LEI 324/1998 - PRAZO 08(OITO) DIAS ÚTEIS.

**ACF 778**, DE 17/07/2020 – JEAN KLEBER DE LIMA – CPF 261.899.358-69 – PROCESSO 5247/2020 – PARALISAR ATIVIDADE, ZONEAMENTO NÃO PERMITE A ATIVIDADE – PARALIZAÇÃO IMEDIATA.

**CERTIDAO NEGATIVA:**

49836/20 – NATURAL FRUIT REPRESENTAÇÃO LTDA

**ITBI DEFERIDO:**

5061/20 – VALDIR FRANCISCO DA SILVA  
5065/20 – ELISMAR SANTOS SILVA  
5066/20 – IVAN DE BARROS CABRAL

**LEANDRO GOMES DA SILVA SANTOS**  
CHEFE DA FISCALIZAÇÃO TRIBUTÁRIA





**MBA EM GESTÃO PÚBLICA**



**UNIMES**  
UNIVERSIDADE METROPOLITANA DE SANTOS

*A melhor oportunidade para ir além*

**TOTALMENTE ON-LINE**

CARGA HORÁRIA  
410 HORAS  
12 MESES

**FAÇA JÁ A SUA INSCRIÇÃO**

INVESTIMENTO:  
12 PARCELAS DE  
**R\$ 249**

**SECRETARIA DE ADMINISTRAÇÃO E FINANÇAS**

COMUNICADO  
002 / 2020 – DAD

LEVANTAMENTO PATRIMONIAL DE BENS – EXERCÍCIO 2020

**REITERAÇÃO**

Considerando a publicação do comunicado nº 001/20 – DAD no Boletim Oficial de Bertiooga nº 932 datado de 28/02/2020, vimos por meio do presente nos termos da Lei nº 04320/64, art. 2º c/c com art. 96, comunicar as secretarias que porventura ainda não realizaram o levantamento patrimonial do exercício 2020, que o façam com brevidade.

Deverá ser encaminhada solicitação via e-mail institucional da secretaria/diretória/unidade a **COAP (Coordenadoria de Almoxarifado e Patrimônio)**, para envio do arquivo com a relação de bens patrimoniais das respectivas secretarias (mobiliário, equipamentos eletrônicos, informática e veículos) para a devida conferência e demais apontamentos, visando elaboração do **inventário anual de bens referente ao "Exercício de 2020"**.

**Prazo: Imediato**

**E-mail: [almoxarifado@bertiooga.sp.gov.br](mailto:almoxarifado@bertiooga.sp.gov.br)**

**Dúvidas ligar ramais: 8074 - 8175 e 8053.**

Bertiooga, 22 de julho de 2020.

**DIRETORIA DO DEPARTAMENTO DE ADMINISTRAÇÃO  
(DAD)**

Todos contra  
a **Dengue**

Denúncie  
**3317.6273**

Possíveis  
criadouros

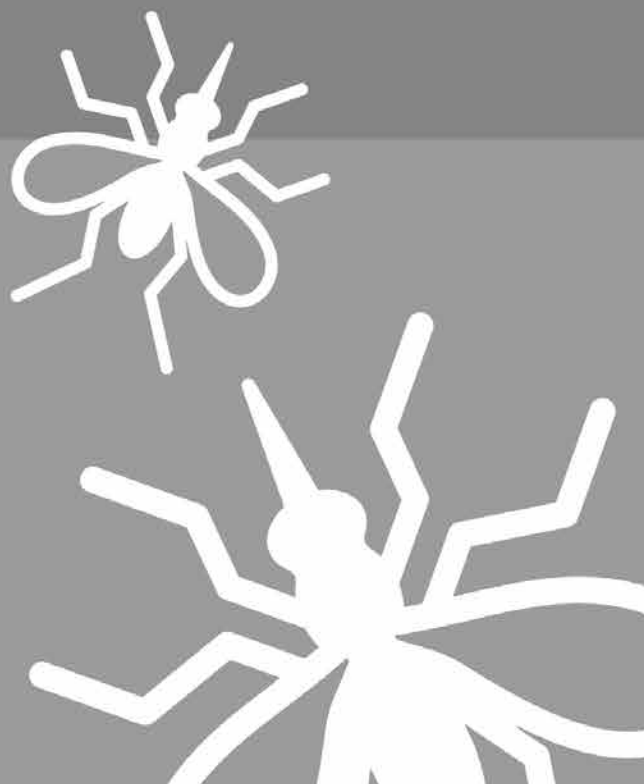



MUNICÍPIO DE BERTIOGA  
RELATÓRIO RESUMIDO DA EXECUÇÃO ORÇAMENTÁRIA  
**BALANÇO ORÇAMENTÁRIO**  
ORÇAMENTO FISCAL E DA SEGURIDADE SOCIAL  
JANEIRO A JUNHO 2020 / BIMESTRAL MAIO - JUNHO

RREO - Anexo I (LRF, Art. 52, inciso I, alíneas "a" e "b" do inciso II e §1º)

R\$ Centavos

| RECEITAS   | PREVISÃO INICIAL | PREVISÃO ATUALIZADA<br>(a) | RECEITAS REALIZADAS |            |                       |            | SALDO<br>(a-c) |
|--|------------------|----------------------------|---------------------|------------|-----------------------|------------|----------------|
|  |                  |                            | NO BIMESTRE<br>(b)  | %<br>(b/a) | Até o Bimestre<br>(c) | %<br>(c/a) |                |
|  |                  |                            |                     |            |                       |            |                |
| <b>RECEITAS (EXCETO INTRA-ORÇAMENTÁRIAS)(I)</b>              | 502.941.400,00   | 504.463.000,00             | 70.294.077,95       | 13,93      | 247.384.914,71        | 49,04      | 257.078.085,29 |
| <b>RECEITAS CORRENTES</b>                                    | 459.181.400,00   | 459.881.400,00             | 65.102.876,11       | 14,16      | 236.028.363,40        | 51,32      | 223.853.036,60 |
| <b>Receitas Tributárias</b>                                  | 206.561.000,00   | 206.561.000,00             | 24.934.591,19       | 12,07      | 115.741.373,94        | 56,03      | 90.819.626,06  |
| Impostos   | 193.907.000,00   | 193.907.000,00             | 23.790.535,09       | 12,27      | 109.931.584,72        | 56,69      | 83.975.415,28  |
| Taxas  | 12.654.000,00    | 12.654.000,00              | 1.144.056,10        | 9,04       | 5.809.789,22          | 45,91      | 6.844.210,78   |
| <b>Contribuições</b>   | 25.654.000,00    | 25.654.000,00              | 3.996.537,72        | 15,58      | 11.667.003,54         | 45,48      | 13.986.996,46  |
| Contribuições Sociais  | 14.654.000,00    | 14.654.000,00              | 2.424.299,86        | 16,54      | 6.427.121,94          | 43,86      | 8.226.878,06   |
| Contribuição para o Custeio do Serviço de Iluminação         | 11.000.000,00    | 11.000.000,00              | 1.572.237,86        | 14,29      | 5.239.881,60          | 47,64      | 5.760.118,40   |
| <b>Receita Patrimonial</b>                                   | 18.104.000,00    | 18.104.000,00              | 7.487.162,05        | 41,36      | 8.875.735,27          | 49,03      | 9.228.264,73   |
| Exploração do Patrimônio Imobiliário do Estado               | 45.000,00        | 45.000,00                  | 6.184,75            | 13,74      | 64.004,40             | 142,23     | (19.004,40)    |
| <b>VALORES MOBILIÁRIOS</b>                                   | 17.799.000,00    | 17.799.000,00              | 7.480.977,30        | 42,03      | 8.794.889,07          | 49,41      | 9.004.110,93   |
| Delegação de Serviços Públicos Mediante Concessão,           | 260.000,00       | 260.000,00                 | 0,00                | 0,00       | 16.841,80             | 6,48       | 243.158,20     |
| <b>Transferências Correntes</b>                              | 201.619.400,00   | 202.319.400,00             | 25.711.756,37       | 12,71      | 95.031.868,69         | 46,97      | 107.287.531,31 |
| Transferências da União e de suas Entidades                  | 129.318.400,00   | 129.818.400,00             | 15.618.046,48       | 12,03      | 57.443.850,55         | 44,25      | 72.374.549,45  |
| Transferências dos Estados e do Distrito Federal e           | 32.471.000,00    | 32.671.000,00              | 4.724.521,35        | 14,48      | 17.584.487,70         | 53,76      | 15.106.512,30  |
| Transferências de Instituições Privadas                      | 30.000,00        | 30.000,00                  | 0,00                | 0,00       | 0,00                  | 0,00       | 30.000,00      |
| Transferências de Outras Instituições Públicas               | 39.800.000,00    | 39.800.000,00              | 5.369.190,54        | 13,49      | 20.023.530,44         | 50,31      | 19.776.469,56  |
| <b>Outras Receitas Correntes</b>                             | 7.243.000,00     | 7.243.000,00               | 2.972.826,78        | 41,04      | 4.712.381,96          | 65,06      | 2.530.618,04   |
| Multas Administrativas, Contratuais e Judiciais              | 6.103.000,00     | 6.103.000,00               | 433.557,86          | 7,10       | 1.807.063,04          | 29,61      | 4.295.936,96   |
| Indenizações, Restituições e Ressarcimentos                  | 638.000,00       | 638.000,00                 | 63.840,65           | 10,01      | 337.754,40            | 52,94      | 300.245,80     |
| Demais Receitas Correntes                                    | 502.000,00       | 502.000,00                 | 2.475.428,27        | 493,11     | 2.567.564,52          | 511,47     | (2.065.564,52) |
| <b>RECEITA DE CAPITAL</b>                                    | 43.760.000,00    | 44.581.600,00              | 5.191.201,84        | 11,64      | 11.356.551,31         | 25,47      | 33.225.048,69  |
| <b>OPERAÇÃO DE CRÉDITO</b>                                   | 21.985.000,00    | 21.985.000,00              | 4.050.213,95        | 18,42      | 7.649.499,70          | 34,79      | 14.335.500,30  |
| Operações de Crédito - Mercado Interno                       | 21.985.000,00    | 21.985.000,00              | 4.050.213,95        | 18,42      | 7.649.499,70          | 34,79      | 14.335.500,30  |
| <b>Transferências de Capital</b>                             | 21.775.000,00    | 22.596.600,00              | 1.140.987,89        | 5,05       | 3.707.051,61          | 16,41      | 18.889.548,39  |
| Transferências da União e de suas Entidades                  | 5.452.000,00     | 5.657.000,00               | 361.490,70          | 6,39       | 1.076.249,97          | 19,03      | 4.580.750,03   |
| Transferências dos Estados e do Distrito Federal e           | 16.323.000,00    | 16.939.600,00              | 779.497,19          | 4,60       | 2.630.801,64          | 15,53      | 14.308.798,36  |
| <b>RECEITAS (INTRA-ORÇAMENTÁRIAS)(II)</b>                    | 38.488.000,00    | 38.488.000,00              | 5.800.499,83        | 15,07      | 16.591.259,99         | 43,11      | 21.896.740,01  |
| <b>SUBTOTAL DAS RECEITAS (III) = (I + II)</b>                | 541.429.400,00   | 542.951.000,00             | 76.094.577,78       | 14,01      | 263.976.174,70        | 48,62      | 278.974.825,30 |
| <b>OPERAÇÕES DE CRÉDITO / REFINANCIAMENTO (IV)</b>           | 0,00             | 0,00                       | 0,00                | 0,00       | 0,00                  | 0,00       | 0,00           |
| Operações de Crédito Internas                                | 0,00             | 0,00                       | 0,00                | 0,00       | 0,00                  | 0,00       | 0,00           |
| Mobiliária   | 0,00             | 0,00                       | 0,00                | 0,00       | 0,00                  | 0,00       | 0,00           |
| Contratual   | 0,00             | 0,00                       | 0,00                | 0,00       | 0,00                  | 0,00       | 0,00           |
| Operações de Créditos Externas                               | 0,00             | 0,00                       | 0,00                | 0,00       | 0,00                  | 0,00       | 0,00           |
| Mobiliária   | 0,00             | 0,00                       | 0,00                | 0,00       | 0,00                  | 0,00       | 0,00           |
| Contratual   | 0,00             | 0,00                       | 0,00                | 0,00       | 0,00                  | 0,00       | 0,00           |
| <b>SUBTOTAL COM REFINANCIAMENTO (V) = (III + IV)</b>         | 541.429.400,00   | 542.951.000,00             | 76.094.577,78       | 14,01      | 263.976.174,70        | 48,62      | 278.974.825,30 |
| <b>DÉFICIT (VI)</b>  | -                | -                          | -                   | -          | -                     | -          | -              |
| <b>TOTAL (VII) = (V + VI)</b>                                | 541.429.400,00   | 542.951.000,00             | 76.094.577,78       | 14,01      | 263.976.174,70        | 48,62      | 278.974.825,30 |
| <b>SALDOS DE EXERC. ANTERIORES (UTIL. P/ CRÉDITOS ADIC.)</b> | -                | 15.372.116,15              | -                   | -          | 15.372.116,15         | -          | -              |
| Recursos Arrecadados em Exercícios Anteriores - RPPS         | 0,00             | 0,00                       | 0,00                | 0,00       | 0,00                  | 0,00       | 0,00           |
| Superávit Financeiro Utilizado para Créditos Adicionais      | -                | 15.372.116,15              | -                   | -          | 15.372.116,15         | -          | -              |



MUNICÍPIO DE BERTIOGA  
RELATÓRIO RESUMIDO DA EXECUÇÃO ORÇAMENTÁRIA  
**BALANÇO ORÇAMENTÁRIO**  
ORÇAMENTO FISCAL E DA SEGURIDADE SOCIAL  
JANEIRO A JUNHO 2020 / BIMESTRAL MAIO - JUNHO

RREO - Anexo I (LRF, Art. 52, inciso I, alíneas "a" e "b" do inciso II e §1º)

R\$ Centavos

| DESPESAS  | DOTAÇÃO INICIAL<br>(d) | DOTAÇÃO ATUALIZADA<br>(e) | DESPESAS EMPENHADAS |                | SALDO<br>(g) = (e-f) | DESPESAS LIQUIDADAS |                | SALDO<br>(i) = (e-h) | DESPESAS PAGAS ATÉ O BIMESTRE<br>(j) | INSCRITAS EM RESTOS A PAGAR NÃO PROCESSADOS<br>(k) |
|---|------------------------|---------------------------|---------------------|----------------|----------------------|---------------------|----------------|----------------------|--------------------------------------|--|
|   |                        |                           | NO BIMESTRE         | Até o Bimestre |                      | NO BIMESTRE         | Até o Bimestre |                      |                                      |  |
|   |                        |                           | (f)                 | (g)            |                      | (h)                 | (i)            |                      |                                      |  |
| <b>DESPESAS (EXCETO INTRA-ORÇAMENTÁRIAS) (VIII)</b> | 470.885.160,00         | 495.243.876,15            | 41.114.363,48       | 311.174.720,61 | 184.069.155,64       | 69.908.815,76       | 189.350.727,42 | 305.893.148,73       | 188.287.794,21                       | 121.823.995,19                                     |
| <b>DESPESAS CORRENTES</b>                           | 410.074.380,00         | 428.437.333,20            | 37.100.892,47       | 279.216.895,89 | 149.220.437,31       | 64.690.506,91       | 181.807.070,66 | 246.630.262,54       | 179.301.145,55                       | 97.409.825,23                                      |
| <b>PESSOAL E ENCARGOS SOCIAIS</b>                   | 109.643.000,00         | 201.546.876,44            | 26.203.122,67       | 108.980.314,24 | 92.566.562,20        | 31.416.681,71       | 80.860.323,16  | 111.686.553,28       | 89.511.804,47                        | 10.110.901,08                                      |
| <b>JUROS E ENCARGOS DA DÍVIDA</b>                   | 6.116.000,00           | 6.116.000,00              | (2.822,94)          | 5.865.080,62   | 250.919,38           | 1.170.390,36        | 2.838.375,90   | 3.277.624,10         | 2.838.375,90                         | 3.026.704,72                                       |
| <b>OUTRAS DESPESAS CORRENTES</b>                    | 204.315.380,00         | 220.774.456,76            | 10.900.592,74       | 164.371.501,03 | 56.402.955,73        | 32.103.434,84       | 89.108.371,60  | 131.696.065,16       | 86.950.875,18                        | 75.293.129,43                                      |
| <b>DESPESAS DE CAPITAL</b>                          | 55.386.500,00          | 64.166.482,95             | 4.013.471,01        | 31.957.824,72  | 32.202.658,23        | 5.218.308,85        | 7.543.656,76   | 66.616.826,19        | 6.956.648,66                         | 24.414.167,96                                      |
| <b>INVESTIMENTOS</b>                                | 53.572.500,00          | 62.352.482,95             | 4.013.471,01        | 30.484.219,47  | 31.868.263,48        | 4.885.008,61        | 6.418.100,25   | 55.934.382,70        | 5.831.092,15                         | 24.066.119,22                                      |
| <b>AMORTIZAÇÃO / REFINANCIAMENTO DA DÍVIDA</b>      | 1.808.000,00           | 1.808.000,00              | 0,00                | 1.473.605,25   | 334.394,75           | 333.300,24          | 1.125.556,51   | 682.443,49           | 1.125.556,51                         | 348.048,74   |
| <b>RESERVA DE CONTINGÊNCIA</b>                      | 5.230.280,00           | 2.846.060,00              | 0,00                | 0,00           | 2.646.060,00         | 0,00                | 0,00           | 2.846.060,00         | 0,00                                 | 0,00   |
| <b>RESERVA DE CONTINGÊNCIA</b>                      | 5.230.280,00           | 2.846.060,00              | 0,00                | 0,00           | 2.646.060,00         | 0,00                | 0,00           | 2.846.060,00         | 0,00                                 | 0,00   |
| <b>DESPESAS (INTRA-ORÇAMENTÁRIAS) (IX)</b>          | 39.776.500,00          | 39.861.500,00             | 4.235.872,50        | 22.959.064,72  | 16.702.435,28        | 5.985.643,97        | 16.664.286,83  | 22.997.213,17        | 14.503.657,50                        | 6.294.777,89                                       |
| <b>SUBTOTAL DAS DESPESAS (X) = (VIII + IX)</b>      | 610.461.660,00         | 634.905.376,15            | 45.350.236,99       | 334.133.785,33 | 200.771.690,92       | 75.694.450,73       | 206.015.014,25 | 328.890.361,90       | 209.741.451,71                       | 128.118.771,08                                     |



|  |                       |                       |                      |                       |                       |                      |                       |                       |                       |                       |
|--|-----------------------|-----------------------|----------------------|-----------------------|-----------------------|----------------------|-----------------------|-----------------------|-----------------------|-----------------------|
| AMORTIZAÇÃO DA DIV./REFINANCIAMENTO (XI)           | 0,00                  | 0,00                  | 0,00                 | 0,00                  | 0,00                  | 0,00                 | 0,00                  | 0,00                  | 0,00                  | 0,00                  |
| Amortização da Dívida Interna                      | 0,00                  | 0,00                  | 0,00                 | 0,00                  | 0,00                  | 0,00                 | 0,00                  | 0,00                  | 0,00                  | 0,00                  |
| Dívida Mobiliária                                  | 0,00                  | 0,00                  | 0,00                 | 0,00                  | 0,00                  | 0,00                 | 0,00                  | 0,00                  | 0,00                  | 0,00                  |
| Outras Dívidas                                     | 0,00                  | 0,00                  | 0,00                 | 0,00                  | 0,00                  | 0,00                 | 0,00                  | 0,00                  | 0,00                  | 0,00                  |
| Amortização da Dívida Externa                      | 0,00                  | 0,00                  | 0,00                 | 0,00                  | 0,00                  | 0,00                 | 0,00                  | 0,00                  | 0,00                  | 0,00                  |
| Dívida Mobiliária                                  | 0,00                  | 0,00                  | 0,00                 | 0,00                  | 0,00                  | 0,00                 | 0,00                  | 0,00                  | 0,00                  | 0,00                  |
| Outras Dívidas                                     | 0,00                  | 0,00                  | 0,00                 | 0,00                  | 0,00                  | 0,00                 | 0,00                  | 0,00                  | 0,00                  | 0,00                  |
| <b>SUBTOTAL C/REFINANCIAMENTO (XII) = (X + XI)</b> | <b>510.461.660,00</b> | <b>534.905.376,15</b> | <b>45.350.235,99</b> | <b>334.133.785,33</b> | <b>200.771.590,82</b> | <b>75.894.459,73</b> | <b>206.015.014,25</b> | <b>328.890.361,90</b> | <b>200.761.451,71</b> | <b>128.118.771,08</b> |
| SUPERAVIT (XIII)                                   | -                     | -                     | -                    | -                     | -                     | -                    | 57.961.160,45         | -                     | -                     | -                     |
| <b>TOTAL (XIV) = (XII + XIII)</b>                  | <b>510.461.660,00</b> | <b>534.905.376,15</b> | <b>45.350.235,99</b> | <b>334.133.785,33</b> | -                     | <b>75.894.459,73</b> | <b>263.976.174,70</b> | -                     | <b>200.761.451,71</b> | <b>128.118.771,08</b> |
| RESERVA DO RPPS                                    | 30.967.740,00         | 30.967.740,00         | 0,00                 | 0,00                  | 30.967.740,00         | 0,00                 | 0,00                  | 30.967.740,00         | 0,00                  | 0,00                  |



MUNICÍPIO DE BERTIOGA  
RELATÓRIO RESUMIDO DA EXECUÇÃO ORÇAMENTÁRIA  
**BALANÇO ORÇAMENTÁRIO**  
ORÇAMENTO FISCAL E DA SEGURIDADE SOCIAL  
JANEIRO A JUNHO 2020 / BIMESTRAL MAIO - JUNHO

RREO - Anexo I (LRF, Art. 52, inciso I, alíneas "a" e "b" do inciso II e §1º)

R\$ Centavos

| RECEITAS INTRA-ORÇAMENTÁRIAS                       | PREVISÃO INICIAL     | PREVISÃO ATUALIZADA<br>(a) | RECEITAS REALIZADAS |              |                       |              | SALDO<br>(a-c)       |
|--|----------------------|----------------------------|---------------------|--------------|-----------------------|--------------|----------------------|
|  |                      |                            | NO BIMESTRE<br>(b)  | %<br>(b/a)   | Até o Bimestre<br>(c) | %<br>(c/a)   |                      |
| <b>RECEITAS (INTRA-ORÇAMENTÁRIAS) (II)</b>         | <b>38.488.000,00</b> | <b>38.488.000,00</b>       | <b>5.800.499,83</b> | <b>15,07</b> | <b>16.591.259,99</b>  | <b>43,11</b> | <b>21.896.740,01</b> |
| <b>RECEITAS CORRENTES</b>                          | <b>38.488.000,00</b> | <b>38.488.000,00</b>       | <b>5.800.499,83</b> | <b>15,07</b> | <b>16.591.259,99</b>  | <b>43,11</b> | <b>21.896.740,01</b> |
| Contribuições OFSS                                 | 26.830.000,00        | 26.830.000,00              | 4.371.586,07        | 16,29        | 13.215.632,68         | 49,26        | 13.614.367,32        |
| Contribuições Sociais OFSS                         | 26.830.000,00        | 26.830.000,00              | 4.371.586,07        | 16,29        | 13.215.632,68         | 49,26        | 13.614.367,32        |
| Outras Receitas Correntes OFSS                     | 11.658.000,00        | 11.658.000,00              | 1.428.913,76        | 12,26        | 3.375.627,31          | 28,96        | 8.282.372,69         |
| Indenizações, Restituições e Ressarcimentos - Intr | 0,00                 | 0,00                       | 0,00                | 0,00         | 153.239,45            | 0,00         | (153.239,45)         |
| Demais Receitas Correntes OFSS                     | 11.658.000,00        | 11.658.000,00              | 1.428.913,76        | 12,26        | 3.222.387,86          | 27,64        | 8.435.612,14         |



MUNICÍPIO DE BERTIOGA  
RELATÓRIO RESUMIDO DA EXECUÇÃO ORÇAMENTÁRIA  
**BALANÇO ORÇAMENTÁRIO**  
ORÇAMENTO FISCAL E DA SEGURIDADE SOCIAL  
JANEIRO A JUNHO 2020 / BIMESTRAL MAIO - JUNHO

RREO - Anexo I (LRF, Art. 52, inciso I, alíneas "a" e "b" do inciso II e §1º)

R\$ Centavos

| DESPESAS INTRA-ORÇAMENTÁRIAS               | DOTAÇÃO INICIAL<br>(d) | DOTAÇÃO ATUALIZADA<br>(e) | DESPESAS EMPENHADAS |                       | SALDO<br>(g) = (e-f) | DESPESAS LIQUIDADAS |                       | SALDO<br>(i) = (e-h) | DESPESAS PAGAS ATÉ O BIMESTRE<br>(j) | INSCRITAS EM RESTOS A PAGAR NÃO PROCESSADOS<br>(k) |
|--|------------------------|---------------------------|---------------------|-----------------------|----------------------|---------------------|-----------------------|----------------------|--------------------------------------|--|
|  |                        |                           | NO BIMESTRE<br>(f)  | Até o Bimestre<br>(g) |                      | NO BIMESTRE<br>(h)  | Até o Bimestre<br>(i) |                      |                                      |  |
| <b>DESPESAS (INTRA-ORÇAMENTÁRIAS) (IX)</b> | <b>39.776.500,00</b>   | <b>39.961.500,00</b>      | <b>4.235.872,50</b> | <b>22.959.064,72</b>  | <b>16.702.435,28</b> | <b>5.985.643,97</b> | <b>16.664.286,83</b>  | <b>22.997.213,17</b> | <b>14.503.657,50</b>                 | <b>6.294.777,89</b>                                |
| <b>DESPESAS CORRENTES</b>                  | <b>37.709.500,00</b>   | <b>37.594.500,00</b>      | <b>4.235.872,50</b> | <b>20.892.724,36</b>  | <b>16.701.775,64</b> | <b>5.641.253,91</b> | <b>15.631.116,65</b>  | <b>21.953.383,35</b> | <b>13.470.487,32</b>                 | <b>5.251.607,71</b>                                |
| PESSOAL E ENCARGOS SOCIAIS                 | 29.008.500,00          | 28.893.500,00             | 4.172.155,62        | 12.281.003,11         | 16.612.491,89        | 4.212.340,15        | 12.154.407,51         | 18.739.092,49        | 9.993.778,18                         | 126.600,60   |
| JUROS E ENCARGOS DA DÍVIDA                 | 0,00                   | 0,00                      | 0,00                | 0,00                  | 0,00                 | 0,00                | 0,00                  | 0,00                 | 0,00                                 | 0,00   |
| OUTRAS DESPESAS CORRENTES                  | 8.701.000,00           | 8.701.000,00              | 63.716,88           | 8.611.716,25          | 89.283,75            | 1.428.913,76        | 3.476.706,14          | 5.224.290,86         | 3.476.709,14                         | 5.135.007,11                                       |
| <b>DESPESAS DE CAPITAL</b>                 | <b>2.067.000,00</b>    | <b>2.067.000,00</b>       | <b>0,00</b>         | <b>2.066.340,36</b>   | <b>659,64</b>        | <b>344.390,06</b>   | <b>1.033.170,18</b>   | <b>1.033.829,82</b>  | <b>1.033.170,18</b>                  | <b>1.033.170,18</b>                                |
| INVESTIMENTOS                              | 0,00                   | 0,00                      | 0,00                | 0,00                  | 0,00                 | 0,00                | 0,00                  | 0,00                 | 0,00                                 | 0,00   |
| INVERSÕES FINANCEIRAS                      | 0,00                   | 0,00                      | 0,00                | 0,00                  | 0,00                 | 0,00                | 0,00                  | 0,00                 | 0,00                                 | 0,00   |
| AMORTIZAÇÃO DA DÍVIDA                      | 2.067.000,00           | 2.067.000,00              | 0,00                | 2.066.340,36          | 659,64               | 344.390,06          | 1.033.170,18          | 1.033.829,82         | 1.033.170,18                         | 1.033.170,18                                       |
| RESERVA DE CONTINGÊNCIA                    | 0,00                   | 0,00                      | 0,00                | 0,00                  | 0,00                 | 0,00                | 0,00                  | 0,00                 | 0,00                                 | 0,00   |

FONTE: SMARapd Informática Ltda

Unidade Responsável: MUNICÍPIO DE BERTIOGA

Emissão: 21/07/2020 10:07:01

ENG. CAIO MATEUS  
PREFEITO DO MUNICÍPIO

ROBERTO CASSIANO GUEDES  
SECRETÁRIO DE ADM E FINANÇAS

NICHOLAJ PSCHETZ  
CONTADOR  
CRC 069330/D-2





## MUNICÍPIO DE BERTIOGA

RELATÓRIO RESUMIDO DA EXECUÇÃO ORÇAMENTÁRIA  
DEMONSTRATIVO DA EXECUÇÃO DAS DESPESAS POR FUNÇÃO/SUBFUNÇÃO  
ORÇAMENTO FISCAL E DA SEGURIDADE SOCIAL  
JANEIRO A JUNHO 2020 / BIMESTRAL MAIO - JUNHO

RREO - Anexo II (LRF, Art.52, inciso II, alínea "c")

| FUNÇÃO/SUBFUNÇÃO                                | DOTAÇÃO INICIAL       | DOTAÇÃO ATUALIZADA<br>(a) | DESPESAS EMPENHADAS  |                       |              | SALDO<br>(c = a - b)  | DESPESAS LIQUIDADAS  |                       |              | SALDO<br>(e) = (a - d) | INSCRITAS EM RESTOS A PAGAR NÃO PROCESSADOS<br>(f) |
|---|-----------------------|---------------------------|----------------------|-----------------------|--------------|-----------------------|----------------------|-----------------------|--------------|------------------------|--|
|   |                       |                           | NO BIMESTRE          | ATÉ O BIMESTRE<br>(b) | %            |                       | NO BIMESTRE          | ATÉ O BIMESTRE<br>(d) | %            |                        |  |
|   |                       |                           |                      |                       |              |                       |                      |                       |              |                        |  |
| <b>DESPESAS (EXCETO INTRA-ORÇAMENTÁRIAS)(I)</b> | <b>501.652.900,00</b> | <b>526.211.616,15</b>     | <b>41.114.363,48</b> | <b>311.174.720,61</b> | <b>93,13</b> | <b>215.036.895,54</b> | <b>69.908.815,76</b> | <b>189.350.727,42</b> | <b>91,91</b> | <b>336.860.888,73</b>  | <b>0,00</b>  |
| <b>Legislativa</b>                              | <b>16.610.000,00</b>  | <b>16.610.000,00</b>      | <b>2.816.306,95</b>  | <b>5.739.614,22</b>   | <b>1,72</b>  | <b>10.870.385,78</b>  | <b>1.658.271,44</b>  | <b>4.401.207,87</b>   | <b>2,14</b>  | <b>12.208.792,13</b>   | <b>0,00</b>  |
| Ação Legislativa                                | 16.610.000,00         | 16.610.000,00             | 2.816.306,95         | 5.739.614,22          | 1,72         | 10.870.385,78         | 1.658.271,44         | 4.401.207,87          | 2,14         | 12.208.792,13          | 0,00   |
| <b>ESSENCIAL À JUSTIÇA</b>                      | <b>4.837.590,00</b>   | <b>4.907.590,00</b>       | <b>1.000.851,76</b>  | <b>2.841.739,45</b>   | <b>0,85</b>  | <b>2.065.850,55</b>   | <b>777.253,05</b>    | <b>2.055.500,44</b>   | <b>1,00</b>  | <b>2.852.089,56</b>    | <b>0,00</b>  |
| REPRESENTAÇÃO JUDICIAL E EXTRAJUDICIAL          | 4.837.590,00          | 4.907.590,00              | 1.000.851,76         | 2.841.739,45          | 0,85         | 2.065.850,55          | 777.253,05           | 2.055.500,44          | 1,00         | 2.852.089,56           | 0,00   |
| <b>Administração</b>                            | <b>45.760.100,00</b>  | <b>50.273.969,10</b>      | <b>4.218.297,40</b>  | <b>29.144.567,59</b>  | <b>8,72</b>  | <b>21.129.401,51</b>  | <b>6.727.002,25</b>  | <b>18.875.503,12</b>  | <b>9,16</b>  | <b>31.398.465,98</b>   | <b>0,00</b>  |
| Administração Geral                             | 41.563.100,00         | 45.443.909,10             | 4.061.054,85         | 25.705.661,85         | 7,69         | 19.738.247,45         | 5.972.738,15         | 17.313.933,88         | 8,40         | 28.129.975,22          | 0,00   |
| TECNOLOGIA DA INFORMAÇÃO                        | 1.800.000,00          | 1.908.000,00              | 157.242,75           | 1.558.247,18          | 0,47         | 349.752,82            | 227.148,55           | 545.186,44            | 0,28         | 1.382.813,56           | 0,00   |
| Formação de Recursos Humanos                    | 931.000,00            | 1.730.060,00              | 0,00                 | 894.858,00            | 0,27         | 835.202,00            | 373.200,00           | 565.521,00            | 0,27         | 1.164.539,00           | 0,00   |
| Comunicação Social                              | 1.466.000,00          | 1.192.000,00              | 0,00                 | 985.800,76            | 0,30         | 206.199,24            | 153.917,55           | 450.861,80            | 0,22         | 741.138,20             | 0,00   |
| <b>Segurança Pública</b>                        | <b>19.825.000,00</b>  | <b>19.825.000,00</b>      | <b>2.954.610,98</b>  | <b>11.650.115,66</b>  | <b>3,49</b>  | <b>8.174.884,34</b>   | <b>3.268.230,94</b>  | <b>9.812.943,57</b>   | <b>4,76</b>  | <b>10.012.056,43</b>   | <b>0,00</b>  |
| POLICIAMENTO                                    | 19.825.000,00         | 19.825.000,00             | 2.954.610,98         | 11.650.115,66         | 3,49         | 8.174.884,34          | 3.268.230,94         | 9.812.943,57          | 4,76         | 10.012.056,43          | 0,00   |
| <b>Assistência Social</b>                       | <b>14.313.500,00</b>  | <b>14.978.403,65</b>      | <b>1.158.749,47</b>  | <b>8.044.677,51</b>   | <b>2,41</b>  | <b>6.933.726,14</b>   | <b>2.036.158,61</b>  | <b>5.409.300,48</b>   | <b>2,63</b>  | <b>9.569.103,17</b>    | <b>0,00</b>  |
| Assistência ao Idoso                            | 90.000,00             | 90.000,00                 | 6.091,20             | 54.091,20             | 0,02         | 35.908,80             | 8.000,00             | 20.000,00             | 0,01         | 70.000,00              | 0,00   |
| Assistência à Criança e ao Adolescente          | 2.726.000,00          | 2.810.604,64              | 63.983,84            | 1.992.176,16          | 0,60         | 818.428,48            | 416.497,31           | 1.281.487,52          | 0,62         | 1.529.117,12           | 0,00   |
| Assistência Comunitária                         | 11.457.500,00         | 12.062.799,01             | 1.088.674,43         | 5.998.410,15          | 1,80         | 6.064.388,86          | 1.611.661,30         | 4.107.812,96          | 1,59         | 7.954.986,05           | 0,00   |
| Fomento ao Trabalho                             | 40.000,00             | 15.000,00                 | 0,00                 | 0,00                  | 0,00         | 15.000,00             | 0,00                 | 0,00                  | 0,00         | 15.000,00              | 0,00   |
| <b>Previdência Social</b>                       | <b>33.500.000,00</b>  | <b>33.500.000,00</b>      | <b>(35.000,00)</b>   | <b>31.315.000,00</b>  | <b>9,37</b>  | <b>2.185.000,00</b>   | <b>5.048.805,26</b>  | <b>12.776.106,43</b>  | <b>6,20</b>  | <b>20.723.893,57</b>   | <b>0,00</b>  |

1 de 7

## MUNICÍPIO DE BERTIOGA

RELATÓRIO RESUMIDO DA EXECUÇÃO ORÇAMENTÁRIA  
DEMONSTRATIVO DA EXECUÇÃO DAS DESPESAS POR FUNÇÃO/SUBFUNÇÃO  
ORÇAMENTO FISCAL E DA SEGURIDADE SOCIAL  
JANEIRO A JUNHO 2020 / BIMESTRAL MAIO - JUNHO

RREO - Anexo II (LRF, Art.52, inciso II, alínea "c")

| FUNÇÃO/SUBFUNÇÃO                      | DOTAÇÃO INICIAL       | DOTAÇÃO ATUALIZADA<br>(a) | DESPESAS EMPENHADAS  |                       |              | SALDO<br>(c = a - b) | DESPESAS LIQUIDADAS  |                       |              | SALDO<br>(e) = (a - d) | INSCRITAS EM RESTOS A PAGAR NÃO PROCESSADOS<br>(f) |
|---------------------------------------|-----------------------|---------------------------|----------------------|-----------------------|--------------|----------------------|----------------------|-----------------------|--------------|------------------------|--|
|                                       |                       |                           | NO BIMESTRE          | ATÉ O BIMESTRE<br>(b) | %            |                      | NO BIMESTRE          | ATÉ O BIMESTRE<br>(d) | %            |                        |  |
|                                       |                       |                           |                      |                       |              |                      |                      |                       |              |                        |  |
| Previdência do Regime Estatutário     | 33.500.000,00         | 33.500.000,00             | (35.000,00)          | 31.315.000,00         | 9,37         | 2.185.000,00         | 5.048.805,26         | 12.776.106,43         | 6,20         | 20.723.893,57          | 0,00   |
| <b>Saúde</b>                          | <b>83.232.310,00</b>  | <b>101.695.356,07</b>     | <b>11.077.354,67</b> | <b>67.885.688,14</b>  | <b>20,32</b> | <b>33.809.667,93</b> | <b>15.733.353,60</b> | <b>44.319.113,29</b>  | <b>21,51</b> | <b>57.376.242,78</b>   | <b>0,00</b>  |
| Administração Geral                   | 9.031.000,00          | 9.027.381,77              | 1.230.965,29         | 4.956.126,84          | 1,48         | 4.071.254,93         | 1.299.916,53         | 4.202.722,18          | 2,04         | 4.824.659,59           | 0,00   |
| Atenção Básica                        | 13.250.300,00         | 16.044.731,01             | 2.068.109,02         | 7.173.091,81          | 2,15         | 8.871.639,20         | 2.072.444,05         | 6.116.033,01          | 2,97         | 9.928.698,00           | 0,00   |
| Assistência Hospitalar e Ambulatorial | 51.733.010,00         | 66.215.676,08             | 6.049.112,03         | 50.527.352,49         | 15,12        | 15.688.323,59        | 10.757.990,60        | 29.826.484,51         | 14,48        | 36.389.191,57          | 0,00   |
| Suporte Profilático e Terapêutico     | 1.562.400,00          | 1.878.640,23              | 434.274,34           | 1.096.667,47          | 0,33         | 781.972,76           | 286.717,22           | 736.930,03            | 0,36         | 1.141.710,20           | 0,00   |
| Vigilância Sanitária                  | 3.830.800,00          | 3.995.922,83              | 626.483,35           | 1.927.663,48          | 0,58         | 2.068.259,35         | 638.607,84           | 1.870.919,95          | 0,91         | 2.125.002,88           | 0,00   |
| VIGILÂNCIA EPIDEMIOLÓGICA             | 3.811.800,00          | 4.461.198,62              | 688.410,64           | 2.204.786,05          | 0,66         | 2.256.412,57         | 677.677,36           | 1.566.023,61          | 0,76         | 2.895.175,01           | 0,00   |
| Alimentação e Nutrição                | 13.000,00             | 71.805,53                 | 0,00                 | 0,00                  | 0,00         | 71.805,53            | 0,00                 | 0,00                  | 0,00         | 71.805,53              | 0,00   |
| <b>Educação</b>                       | <b>112.371.300,00</b> | <b>113.984.965,91</b>     | <b>9.407.769,30</b>  | <b>62.163.572,98</b>  | <b>18,60</b> | <b>51.821.392,93</b> | <b>15.100.956,24</b> | <b>45.152.438,12</b>  | <b>21,92</b> | <b>68.832.527,79</b>   | <b>0,00</b>  |
| Administração Geral                   | 1.641.000,00          | 1.747.763,09              | 125.396,40           | 1.223.452,06          | 0,37         | 524.311,03           | 671.858,86           | 1.177.571,50          | 0,57         | 570.191,59             | 0,00   |
| Alimentação e Nutrição                | 10.498.000,00         | 10.498.000,00             | 577.500,00           | 6.757.530,00          | 2,02         | 3.740.470,00         | 1.069.364,00         | 2.965.848,74          | 1,44         | 7.532.151,26           | 0,00   |
| Ensino Fundamental                    | 49.569.300,00         | 50.230.900,74             | 4.134.680,96         | 25.462.005,92         | 7,62         | 24.768.894,82        | 7.080.483,03         | 21.095.167,41         | 10,24        | 29.135.733,33          | 0,00   |
| ENSINO SUPERIOR                       | 1.787.000,00          | 1.680.236,91              | 0,00                 | 1.638.139,91          | 0,49         | 42.097,00            | 151,85               | 251.674,97            | 0,12         | 1.428.561,94           | 0,00   |
| Educação Infantil                     | 43.030.000,00         | 43.982.065,17             | 4.524.031,32         | 21.338.463,26         | 6,39         | 22.643.601,91        | 5.499.037,59         | 17.336.679,79         | 8,42         | 26.645.385,38          | 0,00   |
| Educação de Jovens e Adultos          | 4.000,00              | 4.000,00                  | 0,00                 | 0,00                  | 0,00         | 4.000,00             | 0,00                 | 0,00                  | 0,00         | 4.000,00               | 0,00   |
| Educação Especial                     | 5.842.000,00          | 5.842.000,00              | 46.160,62            | 5.743.981,83          | 1,72         | 98.018,17            | 780.060,91           | 2.325.495,71          | 1,13         | 3.516.504,29           | 0,00   |
| <b>CULTURA</b>                        | <b>1.655.000,00</b>   | <b>1.340.000,00</b>       | <b>(120.476,14)</b>  | <b>633.380,70</b>     | <b>0,19</b>  | <b>706.619,30</b>    | <b>252.122,58</b>    | <b>628.509,43</b>     | <b>0,31</b>  | <b>711.490,57</b>      | <b>0,00</b>  |



## MUNICÍPIO DE BERTIOGA

RELATÓRIO RESUMIDO DA EXECUÇÃO ORÇAMENTÁRIA  
DEMONSTRATIVO DA EXECUÇÃO DAS DESPESAS POR FUNÇÃO/SUBFUNÇÃO  
ORÇAMENTO FISCAL E DA SEGURIDADE SOCIAL  
JANEIRO A JUNHO 2020 / BIMESTRAL MAIO - JUNHO

RREO - Anexo II (LRF, Art.52, inciso II, alínea "c")

| FUNÇÃO/SUBFUNÇÃO                    | DOTAÇÃO INICIAL       | DOTAÇÃO ATUALIZADA    | DESPESAS EMPENHADAS |                      |               | SALDO<br>(c = a - b) | DESPESAS LIQUIDADAS  |                      |               | SALDO<br>(e) = (a - d) | RS CENTAVOS<br>INSCRITAS EM RESTOS A PAGAR NÃO PROCESSADOS (f) |
|-------------------------------------|-----------------------|-----------------------|---------------------|----------------------|---------------|----------------------|----------------------|----------------------|---------------|------------------------|--|
|                                     |                       |                       | NO BIMESTRE         | ATÉ O BIMESTRE       | %             |                      | NO BIMESTRE          | ATÉ O BIMESTRE       | %             |                        |  |
|                                     |                       |                       | (a)                 | (b)                  | (b / total b) |                      | (d)                  | (d / total d)        | (e) = (a - d) |                        |  |
| MANUTENÇÃO DO MUSEU                 | 50.000,00             | 50.000,00             | 3.500,00            | 3.500,00             | 0,00          | 46.500,00            | 0,00                 | 0,00                 | 0,00          | 50.000,00              | 0,00   |
| ATIVIDADES CULTURAIS                | 1.605.000,00          | 1.290.000,00          | (123.976,14)        | 629.880,70           | 0,19          | 660.119,30           | 252.122,58           | 628.509,43           | 0,31          | 661.490,57             | 0,00   |
| <b>Urbanismo</b>                    | <b>101.168.000,00</b> | <b>101.893.960,20</b> | <b>6.125.618,51</b> | <b>67.781.476,80</b> | <b>20,29</b>  | <b>34.112.483,40</b> | <b>14.213.404,58</b> | <b>29.526.785,36</b> | <b>14,33</b>  | <b>72.367.174,84</b>   | <b>0,00</b>  |
| INFRAESTRUTURA URBANA               | 59.833.000,00         | 60.558.960,20         | 4.844.116,49        | 35.561.447,33        | 10,64         | 24.997.512,87        | 5.678.513,01         | 11.083.645,61        | 5,38          | 49.475.314,59          | 0,00   |
| Serviços Urbanos                    | 41.335.000,00         | 41.335.000,00         | 1.281.502,02        | 32.220.029,47        | 9,64          | 9.114.970,53         | 8.534.891,57         | 18.443.139,75        | 8,95          | 22.891.860,25          | 0,00   |
| <b>Habitação</b>                    | <b>232.000,00</b>     | <b>232.000,00</b>     | <b>301,00</b>       | <b>553,00</b>        | <b>0,00</b>   | <b>231.447,00</b>    | <b>91,00</b>         | <b>259,00</b>        | <b>0,00</b>   | <b>231.741,00</b>      | <b>0,00</b>  |
| Habitação Urbana                    | 232.000,00            | 232.000,00            | 301,00              | 553,00               | 0,00          | 231.447,00           | 91,00                | 259,00               | 0,00          | 231.741,00             | 0,00   |
| <b>Gestão Ambiental</b>             | <b>8.427.700,00</b>   | <b>9.207.584,08</b>   | <b>1.268.053,97</b> | <b>4.546.597,82</b>  | <b>1,36</b>   | <b>4.660.986,26</b>  | <b>1.441.323,21</b>  | <b>3.640.542,59</b>  | <b>1,77</b>   | <b>5.567.041,49</b>    | <b>0,00</b>  |
| Administração Geral                 | 213.000,00            | 225.728,80            | 0,00                | 546,00               | 0,00          | 225.182,80           | 91,00                | 295,50               | 0,00          | 225.433,30             | 0,00   |
| Preservação e Conservação Ambiental | 7.907.700,00          | 8.385.725,28          | 1.268.053,97        | 4.230.026,82         | 1,27          | 4.155.698,46         | 1.288.232,21         | 3.487.247,09         | 1,69          | 4.898.478,19           | 0,00   |
| Controle Ambiental                  | 307.000,00            | 596.130,00            | 0,00                | 316.025,00           | 0,09          | 280.105,00           | 153.000,00           | 153.000,00           | 0,07          | 443.130,00             | 0,00   |
| <b>Comércio e Serviços</b>          | <b>4.276.000,00</b>   | <b>4.977.607,14</b>   | <b>403.499,84</b>   | <b>2.808.243,45</b>  | <b>0,84</b>   | <b>2.169.363,69</b>  | <b>440.339,75</b>    | <b>2.609.670,91</b>  | <b>1,27</b>   | <b>2.367.936,23</b>    | <b>0,00</b>  |
| Turismo                             | 4.276.000,00          | 4.977.607,14          | 403.499,84          | 2.808.243,45         | 0,84          | 2.169.363,69         | 440.339,75           | 2.609.670,91         | 1,27          | 2.367.936,23           | 0,00   |
| <b>Transporte</b>                   | <b>0,00</b>           | <b>25.000,00</b>      | <b>0,00</b>         | <b>0,00</b>          | <b>0,00</b>   | <b>25.000,00</b>     | <b>0,00</b>          | <b>0,00</b>          | <b>0,00</b>   | <b>25.000,00</b>       | <b>0,00</b>  |
| Transportes Coletivos Urbanos       | 0,00                  | 25.000,00             | 0,00                | 0,00                 | 0,00          | 25.000,00            | 0,00                 | 0,00                 | 0,00          | 25.000,00              | 0,00   |
| <b>Desporto e Lazer</b>             | <b>4.089.000,00</b>   | <b>3.989.000,00</b>   | <b>252.268,44</b>   | <b>2.537.759,60</b>  | <b>0,76</b>   | <b>1.451.240,40</b>  | <b>310.653,33</b>    | <b>1.354.772,50</b>  | <b>0,66</b>   | <b>2.634.227,50</b>    | <b>0,00</b>  |
| Desporto Comunitário                | 4.089.000,00          | 3.989.000,00          | 252.268,44          | 2.537.759,60         | 0,76          | 1.451.240,40         | 310.653,33           | 1.354.772,50         | 0,66          | 2.634.227,50           | 0,00   |
| <b>Encargos Especiais</b>           | <b>15.157.380,00</b>  | <b>15.157.380,00</b>  | <b>586.157,33</b>   | <b>14.081.733,69</b> | <b>4,21</b>   | <b>1.075.646,31</b>  | <b>2.900.849,82</b>  | <b>8.788.074,31</b>  | <b>4,27</b>   | <b>6.369.305,69</b>    | <b>0,00</b>  |

3 de 7

## MUNICÍPIO DE BERTIOGA

RELATÓRIO RESUMIDO DA EXECUÇÃO ORÇAMENTÁRIA  
DEMONSTRATIVO DA EXECUÇÃO DAS DESPESAS POR FUNÇÃO/SUBFUNÇÃO  
ORÇAMENTO FISCAL E DA SEGURIDADE SOCIAL  
JANEIRO A JUNHO 2020 / BIMESTRAL MAIO - JUNHO

RREO - Anexo II (LRF, Art.52, inciso II, alínea "c")

| FUNÇÃO/SUBFUNÇÃO                          | DOTAÇÃO INICIAL       | DOTAÇÃO ATUALIZADA    | DESPESAS EMPENHADAS  |                       |               | SALDO<br>(c = a - b)  | DESPESAS LIQUIDADAS  |                       |               | SALDO<br>(e) = (a - d) | RS CENTAVOS<br>INSCRITAS EM RESTOS A PAGAR NÃO PROCESSADOS (f) |
|---|-----------------------|-----------------------|----------------------|-----------------------|---------------|-----------------------|----------------------|-----------------------|---------------|------------------------|--|
|   |                       |                       | NO BIMESTRE          | ATÉ O BIMESTRE        | %             |                       | NO BIMESTRE          | ATÉ O BIMESTRE        | %             |                        |  |
|   |                       |                       | (a)                  | (b)                   | (b / total b) |                       | (d)                  | (d / total d)         | (e) = (a - d) |                        |  |
| Serviço da Dívida Interna                 | 7.816.000,00          | 7.816.000,00          | (2.822,94)           | 7.332.415,87          | 2,19          | 483.584,13            | 1.502.645,80         | 3.960.800,41          | 1,92          | 3.855.199,59           | 0,00   |
| Transferências                            | 4.733.380,00          | 4.733.380,00          | 0,00                 | 4.733.380,00          | 1,42          | 0,00                  | 808.179,05           | 2.814.474,08          | 1,37          | 1.918.905,92           | 0,00   |
| Outros Encargos Especiais                 | 2.608.000,00          | 2.608.000,00          | 588.980,27           | 2.015.937,82          | 0,60          | 592.062,18            | 590.025,27           | 2.012.799,82          | 0,98          | 595.200,18             | 0,00   |
| Reserva de Contingência                   | 36.198.020,00         | 33.613.800,00         | 0,00                 | 0,00                  | 0,00          | 33.613.800,00         | 0,00                 | 0,00                  | 0,00          | 33.613.800,00          | 0,00   |
| <b>DESPESAS (INTRA-ORÇAMENTÁRIAS)(II)</b> | <b>39.776.500,00</b>  | <b>39.661.500,00</b>  | <b>4.235.872,50</b>  | <b>22.959.064,72</b>  | <b>6,87</b>   | <b>16.702.435,28</b>  | <b>5.985.643,97</b>  | <b>16.664.286,83</b>  | <b>8,09</b>   | <b>22.997.213,17</b>   | <b>0,00</b>  |
| <b>TOTAL (III) = (II) + (I)</b>           | <b>541.429.400,00</b> | <b>565.873.116,15</b> | <b>45.350.235,98</b> | <b>334.133.785,33</b> | <b>100,00</b> | <b>231.739.330,82</b> | <b>75.894.459,73</b> | <b>206.015.014,25</b> | <b>100,00</b> | <b>359.858.101,90</b>  | <b>0,00</b>  |

## MUNICÍPIO DE BERTIOGA

RELATÓRIO RESUMIDO DA EXECUÇÃO ORÇAMENTÁRIA  
DEMONSTRATIVO DA EXECUÇÃO DAS DESPESAS POR FUNÇÃO/SUBFUNÇÃO  
ORÇAMENTO FISCAL E DA SEGURIDADE SOCIAL  
JANEIRO A JUNHO 2020 / BIMESTRAL MAIO - JUNHO

RREO - Anexo II (LRF, Art.52, inciso II, alínea "c")

| FUNÇÃO/SUBFUNÇÃO                      | DOTAÇÃO INICIAL      | DOTAÇÃO ATUALIZADA   | DESPESAS EMPENHADAS |                      |             | SALDO<br>(c = a - b) | DESPESAS LIQUIDADAS |                      |               | SALDO<br>(e) = (a - d) | RS CENTAVOS<br>INSCRITAS EM RESTOS A PAGAR NÃO PROCESSADOS (f) |
|---------------------------------------|----------------------|----------------------|---------------------|----------------------|-------------|----------------------|---------------------|----------------------|---------------|------------------------|--|
|                                       |                      |                      | NO BIMESTRE         | ATÉ O BIMESTRE       | %           |                      | NO BIMESTRE         | ATÉ O BIMESTRE       | %             |                        |  |
|                                       |                      |                      | (a)                 | (b)                  | (b / III b) |                      | (d)                 | (d / III d)          | (e) = (a - d) |                        |  |
| <b>DESPESAS (INTRA-ORÇAMENTÁRIAS)</b> | <b>39.776.500,00</b> | <b>39.661.500,00</b> | <b>4.235.872,50</b> | <b>22.959.064,72</b> | <b>6,87</b> | <b>16.702.435,28</b> | <b>5.985.643,97</b> | <b>16.664.286,83</b> | <b>8,09</b>   | <b>22.997.213,17</b>   | <b>0,00</b>  |
| <b>Legislativa</b>                    | <b>1.250.000,00</b>  | <b>1.250.000,00</b>  | <b>110.129,53</b>   | <b>677.519,08</b>    | <b>0,20</b> | <b>572.480,92</b>    | <b>110.129,53</b>   | <b>320.701,02</b>    | <b>0,16</b>   | <b>929.298,98</b>      | <b>0,00</b>  |
| Ação Legislativa                      | 1.250.000,00         | 1.250.000,00         | 110.129,53          | 677.519,08           | 0,20        | 572.480,92           | 110.129,53          | 320.701,02           | 0,16          | 929.298,98             | 0,00   |
| <b>ESSENCIAL À JUSTIÇA</b>            | <b>389.000,00</b>    | <b>389.000,00</b>    | <b>65.971,22</b>    | <b>126.693,23</b>    | <b>0,04</b> | <b>262.306,77</b>    | <b>65.971,22</b>    | <b>126.693,23</b>    | <b>0,06</b>   | <b>262.306,77</b>      | <b>0,00</b>  |



## BOLETIM OFICIAL ELETRÔNICO DO MUNICÍPIO DE BERTIOGA

|  |                      |                      |                   |                     |             |                     |                     |                     |             |                     |             |
|--|----------------------|----------------------|-------------------|---------------------|-------------|---------------------|---------------------|---------------------|-------------|---------------------|-------------|
| REPRESENTAÇÃO JUDICIAL E EXTRAJUDICIAL | 389.000,00           | 389.000,00           | 65.971,22         | 126.693,23          | 0,04        | 262.306,77          | 65.971,22           | 126.693,23          | 0,06        | 262.306,77          | 0,00        |
| <b>Administração</b>                   | <b>11.363.000,00</b> | <b>11.333.000,00</b> | <b>470.189,48</b> | <b>9.679.621,70</b> | <b>2,90</b> | <b>1.653.378,30</b> | <b>1.875.570,89</b> | <b>4.774.832,05</b> | <b>2,32</b> | <b>6.558.167,95</b> | <b>0,00</b> |
| Administração Geral                    | 11.363.000,00        | 11.333.000,00        | 470.189,48        | 9.679.621,70        | 2,90        | 1.653.378,30        | 1.875.570,89        | 4.774.832,05        | 2,32        | 6.558.167,95        | 0,00        |
| <b>Segurança Pública</b>               | <b>2.223.000,00</b>  | <b>2.223.000,00</b>  | <b>339.214,05</b> | <b>971.073,59</b>   | <b>0,29</b> | <b>1.251.926,41</b> | <b>339.214,05</b>   | <b>971.073,59</b>   | <b>0,47</b> | <b>1.251.926,41</b> | <b>0,00</b> |
| POLICIAMENTO                           | 2.223.000,00         | 2.223.000,00         | 339.214,05        | 971.073,59          | 0,29        | 1.251.926,41        | 339.214,05          | 971.073,59          | 0,47        | 1.251.926,41        | 0,00        |
| <b>Assistência Social</b>              | <b>1.047.500,00</b>  | <b>1.047.500,00</b>  | <b>144.429,57</b> | <b>405.996,03</b>   | <b>0,12</b> | <b>641.503,97</b>   | <b>144.429,57</b>   | <b>405.996,03</b>   | <b>0,20</b> | <b>641.503,97</b>   | <b>0,00</b> |
| Assistência Comunitária                | 1.047.500,00         | 1.047.500,00         | 144.429,57        | 405.996,03          | 0,12        | 641.503,97          | 144.429,57          | 405.996,03          | 0,20        | 641.503,97          | 0,00        |
| <b>Saúde</b>                           | <b>6.441.000,00</b>  | <b>6.384.000,00</b>  | <b>888.064,22</b> | <b>2.638.765,38</b> | <b>0,79</b> | <b>3.745.234,62</b> | <b>888.064,22</b>   | <b>2.638.765,38</b> | <b>1,28</b> | <b>3.745.234,62</b> | <b>0,00</b> |
| Administração Geral                    | 1.319.000,00         | 1.319.000,00         | 175.052,82        | 614.765,61          | 0,18        | 704.234,39          | 175.052,82          | 614.765,61          | 0,30        | 704.234,39          | 0,00        |
| Atenção Básica                         | 1.717.000,00         | 1.707.000,00         | 256.871,33        | 730.454,65          | 0,22        | 976.545,35          | 256.871,33          | 730.454,65          | 0,35        | 976.545,35          | 0,00        |
| Assistência Hospitalar e Ambulatorial  | 2.127.000,00         | 2.127.000,00         | 291.698,35        | 826.358,96          | 0,25        | 1.300.641,04        | 291.698,35          | 826.358,96          | 0,40        | 1.300.641,04        | 0,00        |
| Suporte Profilático e Terapêutico      | 151.000,00           | 151.000,00           | 19.688,97         | 55.853,77           | 0,02        | 95.146,23           | 19.688,97           | 55.853,77           | 0,03        | 95.146,23           | 0,00        |
| Vigilância Sanitária                   | 644.000,00           | 597.000,00           | 92.848,01         | 263.461,28          | 0,08        | 333.538,72          | 92.848,01           | 263.461,28          | 0,13        | 333.538,72          | 0,00        |
| VIGILÂNCIA EPIDEMIOLÓGICA              | 483.000,00           | 483.000,00           | 51.904,94         | 147.871,11          | 0,04        | 335.128,89          | 51.904,94           | 147.871,11          | 0,07        | 335.128,89          | 0,00        |

5 de 7



## MUNICÍPIO DE BERTIOGA

RELATÓRIO RESUMIDO DA EXECUÇÃO ORÇAMENTÁRIA  
 DEMONSTRATIVO DA EXECUÇÃO DAS DESPESAS POR FUNÇÃO/SUBFUNÇÃO  
 ORÇAMENTO FISCAL E DA SEGURIDADE SOCIAL  
 JANEIRO A JUNHO 2020 / BIMESTRAL MAIO - JUNHO

RREO - Anexo II (LRF, Art.52, inciso II, alínea "c")

| FUNÇÃO/SUBFUNÇÃO                    | DOTAÇÃO INICIAL      | DOTAÇÃO ATUALIZADA<br>(a) | DESPESAS EMPENHADAS |                       |             | SALDO<br>(c = a - b) | DESPESAS LIQUIDADAS |                       |             | SALDO<br>(e) = (a - d) | R\$ CENTAVOS<br>INSCRITAS EM RESTOS A PAGAR NÃO PROCESSADOS<br>(f) |
|-------------------------------------|----------------------|---------------------------|---------------------|-----------------------|-------------|----------------------|---------------------|-----------------------|-------------|------------------------|--|
|                                     |                      |                           | NO BIMESTRE         | ATÉ O BIMESTRE<br>(b) | %           |                      | NO BIMESTRE         | ATÉ O BIMESTRE<br>(d) | %           |                        |  |
|                                     |                      |                           |                     |                       |             |                      |                     |                       |             |                        |  |
| <b>Educação</b>                     | <b>11.505.000,00</b> | <b>11.505.000,00</b>      | <b>1.746.043,68</b> | <b>4.988.311,38</b>   | <b>1,49</b> | <b>6.516.688,62</b>  | <b>1.746.043,68</b> | <b>4.988.311,38</b>   | <b>2,42</b> | <b>6.516.688,62</b>    | <b>0,00</b>  |
| Administração Geral                 | 57.000,00            | 57.000,00                 | 10.550,56           | 29.807,44             | 0,01        | 27.192,56            | 10.550,56           | 29.807,44             | 0,01        | 27.192,56              | 0,00   |
| Ensino Fundamental                  | 6.293.000,00         | 6.293.000,00              | 962.544,21          | 2.758.772,30          | 0,83        | 3.534.227,70         | 962.544,21          | 2.758.772,30          | 1,34        | 3.534.227,70           | 0,00   |
| Educação Infantil                   | 5.155.000,00         | 5.155.000,00              | 772.948,91          | 2.199.731,64          | 0,66        | 2.955.268,36         | 772.948,91          | 2.199.731,64          | 1,07        | 2.955.268,36           | 0,00   |
| <b>Urbanismo</b>                    | <b>1.861.000,00</b>  | <b>1.853.000,00</b>       | <b>249.647,66</b>   | <b>709.091,34</b>     | <b>0,21</b> | <b>1.143.908,66</b>  | <b>249.647,66</b>   | <b>709.091,34</b>     | <b>0,34</b> | <b>1.143.908,66</b>    | <b>0,00</b>  |
| INFRAESTRUTURA URBANA               | 1.166.000,00         | 1.158.000,00              | 149.641,73          | 424.498,12            | 0,13        | 733.501,88           | 149.641,73          | 424.498,12            | 0,21        | 733.501,88             | 0,00   |
| Serviços Urbanos                    | 695.000,00           | 695.000,00                | 100.005,93          | 284.593,22            | 0,09        | 410.406,78           | 100.005,93          | 284.593,22            | 0,14        | 410.406,78             | 0,00   |
| <b>Gestão Ambiental</b>             | <b>924.000,00</b>    | <b>904.000,00</b>         | <b>135.912,25</b>   | <b>388.451,95</b>     | <b>0,12</b> | <b>515.548,05</b>    | <b>135.912,25</b>   | <b>388.451,95</b>     | <b>0,19</b> | <b>515.548,05</b>      | <b>0,00</b>  |
| Preservação e Conservação Ambiental | 924.000,00           | 904.000,00                | 135.912,25          | 388.451,95            | 0,12        | 515.548,05           | 135.912,25          | 388.451,95            | 0,19        | 515.548,05             | 0,00   |
| <b>Comércio e Serviços</b>          | <b>353.000,00</b>    | <b>353.000,00</b>         | <b>40.356,43</b>    | <b>112.528,26</b>     | <b>0,03</b> | <b>240.471,74</b>    | <b>40.356,43</b>    | <b>112.528,26</b>     | <b>0,05</b> | <b>240.471,74</b>      | <b>0,00</b>  |
| Turismo                             | 353.000,00           | 353.000,00                | 40.356,43           | 112.528,26            | 0,03        | 240.471,74           | 40.356,43           | 112.528,26            | 0,05        | 240.471,74             | 0,00   |
| <b>Desporto e Lazer</b>             | <b>353.000,00</b>    | <b>353.000,00</b>         | <b>45.914,41</b>    | <b>194.672,42</b>     | <b>0,06</b> | <b>158.327,58</b>    | <b>45.914,41</b>    | <b>194.672,42</b>     | <b>0,09</b> | <b>158.327,58</b>      | <b>0,00</b>  |
| Desporto Comunitário                | 353.000,00           | 353.000,00                | 45.914,41           | 194.672,42            | 0,06        | 158.327,58           | 45.914,41           | 194.672,42            | 0,09        | 158.327,58             | 0,00   |
| <b>Encargos Especiais</b>           | <b>2.067.000,00</b>  | <b>2.067.000,00</b>       | <b>0,00</b>         | <b>2.066.340,36</b>   | <b>0,62</b> | <b>659,64</b>        | <b>344.390,06</b>   | <b>1.033.170,18</b>   | <b>0,50</b> | <b>1.033.829,82</b>    | <b>0,00</b>  |
| Serviço da Dívida Interna           | 2.067.000,00         | 2.067.000,00              | 0,00                | 2.066.340,36          | 0,62        | 659,64               | 344.390,06          | 1.033.170,18          | 0,50        | 1.033.829,82           | 0,00   |
| <b>TOTAL</b>                        | <b>39.776.500,00</b> | <b>39.661.500,00</b>      | <b>4.235.872,50</b> | <b>22.959.064,72</b>  | <b>6,87</b> | <b>16.702.435,28</b> | <b>5.985.643,97</b> | <b>16.664.286,83</b>  | <b>8,09</b> | <b>22.997.213,17</b>   | <b>0,00</b>  |

FONTE: SMARapd Informática Ltda

Unidade Responsável: MUNICÍPIO DE BERTIOGA

23/07/2020 10:11:16

ENG. CAIO MATEUS  
 PREFEITO DO MUNICÍPIO

ROBERTO CASSIANO GUEDES  
 SECRETARIO DE ADM E FINANÇAS

NICHOLAJ PSCHETZ  
 CONTADOR  
 CRC 068330/O-2



MUNICÍPIO DE BERTIOGA  
 RELATÓRIO RESUMIDO DA EXECUÇÃO ORÇAMENTÁRIA  
 DEMONSTRATIVO DA RECEITA CORRENTE LÍQUIDA  
 ORÇAMENTO FISCAL E DA SEGURIDADE SOCIAL  
 JANEIRO A JUNHO 2020 / BIMESTRAL MAIO - JUNHO

ANEXO III da LRF

| ESPECIFICAÇÃO                                       | EVOLUÇÃO DA RECEITA REALIZADA NOS ÚLTIMOS 12 MESES |               |               |               |               |               |               |               |               |               |               |               | TOTAL<br>(ÚLT. 12 M.) | PREVISÃO<br>ATUALIZADA |
|---|--|---------------|---------------|---------------|---------------|---------------|---------------|---------------|---------------|---------------|---------------|---------------|-----------------------|------------------------|
|   | JUL/19   | AGO/19        | SET/19        | OUT/19        | NOV/19        | DEZ/19        | JAN/20        | FEV/20        | MAR/20        | ABR/20        | MAI/20        | JUN/20        |                       |                        |
| Receitas Correntes (I)                              | 33.185.847,28                                      | 30.544.129,24 | 28.887.353,44 | 32.559.311,52 | 36.649.642,93 | 42.847.271,94 | 56.632.485,78 | 55.909.513,77 | 35.402.729,30 | 28.227.706,01 | 31.634.060,26 | 35.382.910,64 | 447.842.962,08        | 474.805.600,00         |
| Receitas Tributárias                                | 12.405.979,44                                      | 12.860.793,11 | 12.910.705,54 | 13.783.066,87 | 14.392.258,25 | 16.443.352,87 | 34.462.147,70 | 32.739.598,40 | 13.085.786,31 | 10.519.250,34 | 11.233.316,87 | 13.701.274,32 | 198.537.530,02        | 206.561.000,00         |
| Outros Impostos, Taxas e Contribuições de Melhorias | 605.604,45   | 627.515,83    | 622.427,60    | 643.330,41    | 617.343,32    | 1.038.417,47  | 1.473.420,23  | 2.125.538,36  | 647.605,30    | 419.169,23    | 579.477,18    | 564.578,92    | 10.362.428,30         | 12.654.000,00          |





# BOLETIM OFICIAL ELETRÔNICO DO MUNICÍPIO DE BERTIOGA

|  |                      |                      |                      |                      |                      |                      |                      |                      |                      |                      |                      |                      |                       |                       |
|--|----------------------|----------------------|----------------------|----------------------|----------------------|----------------------|----------------------|----------------------|----------------------|----------------------|----------------------|----------------------|-----------------------|-----------------------|
| IRRF   | 1.461.668,77         | 1.424.577,21         | 1.557.856,06         | 1.590.286,29         | 2.635.599,66         | 2.277.127,76         | 1.556.070,78         | 1.569.098,01         | 1.400.936,10         | 1.567.839,16         | 1.381.407,04         | 1.672.528,32         | 20.094.995,19         | 18.686.000,00         |
| IPTU   | 6.792.978,30         | 6.577.647,80         | 6.571.555,74         | 6.802.204,91         | 6.593.335,85         | 7.169.682,69         | 27.988.051,43        | 25.011.382,65        | 6.916.535,51         | 6.178.883,39         | 6.420.251,75         | 6.669.453,81         | 119.711.963,63        | 125.782.000,00        |
| ITBI   | 1.744.620,13         | 2.804.926,05         | 2.760.532,83         | 3.137.979,80         | 2.965.476,72         | 4.290.233,27         | 1.810.300,04         | 2.283.347,48         | 2.432.118,41         | 975.371,19           | 1.909.212,99         | 3.377.029,84         | 30.491.148,75         | 28.759.000,00         |
| ISS  | 1.801.107,79         | 1.426.126,42         | 1.398.333,31         | 1.409.265,46         | 1.390.502,70         | 1.649.891,65         | 1.634.305,22         | 1.750.231,90         | 1.688.590,99         | 1.377.987,37         | 942.967,91           | 1.417.683,43         | 17.876.994,15         | 20.700.000,00         |
| Contribuições                                    | 1.750.043,75         | 1.735.016,54         | 1.939.590,30         | 1.732.294,51         | 1.919.605,24         | 2.719.411,13         | 1.819.584,62         | 1.864.217,83         | 2.139.179,34         | 1.847.484,03         | 2.013.340,97         | 1.983.196,75         | 23.462.965,01         | 25.654.000,00         |
| Receita Patrimonial                              | 338.141,74           | 804.856,15           | 259.498,65           | 268.092,10           | 3.519.156,82         | 227.361,46           | 245.370,39           | 706.560,84           | 278.255,69           | 158.386,30           | 3.529.923,74         | 3.957.238,31         | 14.290.842,19         | 18.104.000,00         |
| Outras Receitas Patrimoniais                     | 4.055,63             | 4.437,64             | 3.164,62             | 4.094,29             | 5.322,57             | 22.752,20            | 26.604,15            | 4.015,76             | 20.705,67            | 23.335,87            | 2.339,22             | 3.845,53             | 124.673,15            | 305.000,00            |
| Rendimentos de Aplicação Financeira              | 334.086,11           | 800.418,51           | 256.334,03           | 261.997,81           | 3.513.834,25         | 204.609,26           | 218.766,24           | 702.545,08           | 257.550,02           | 135.050,43           | 3.527.584,52         | 3.953.392,76         | 14.166.169,04         | 17.797.000,00         |
| Transferências Correntes                         | 18.192.886,30        | 14.606.476,67        | 13.291.440,15        | 16.270.157,83        | 16.355.883,31        | 22.796.198,00        | 19.481.974,84        | 20.019.817,82        | 19.560.361,62        | 15.504.903,41        | 12.688.127,99        | 14.937.725,17        | 203.705.953,31        | 217.243.600,00        |
| Cota-Parte do FPM                                | 3.556.465,14         | 2.595.977,07         | 2.310.802,44         | 2.127.393,74         | 2.887.177,72         | 4.922.161,39         | 2.910.672,81         | 4.205.792,28         | 2.459.243,15         | 2.410.602,69         | 2.518.534,08         | 2.050.221,84         | 34.955.044,35         | 39.320.000,00         |
| Cota-Parte do ITR                                | 267,25               | 352,97               | 3.860,12             | 10.836,81            | 3.974,82             | 590,40               | 396,25               | 275,62               | 198,56               | 211,41               | 199,72               | 19,80                | 21.183,73             | 7.000,00              |
| Transferências da LC 87/1996                     | 0,00                 | 0,00                 | 0,00                 | 0,00                 | 0,00                 | 0,00                 | 0,00                 | 0,00                 | 0,00                 | 0,00                 | 0,00                 | 0,00                 | 0,00                  | 129.000,00            |
| Cota-Parte do ICMS                               | 2.925.600,97         | 2.095.132,87         | 1.898.666,46         | 3.237.839,21         | 2.431.265,42         | 3.505.206,52         | 2.336.808,76         | 2.392.522,56         | 2.757.738,56         | 1.862.880,45         | 1.831.159,20         | 2.234.040,19         | 29.308.861,17         | 29.000.000,00         |
| Cota-Parte do IPVA                               | 318.317,34           | 294.213,55           | 338.743,96           | 288.976,95           | 283.890,63           | 341.008,32           | 2.592.040,99         | 1.096.008,85         | 978.018,86           | 165.887,84           | 177.300,68           | 271.149,63           | 7.145.557,60          | 7.150.000,00          |
| Transferências da LC 61/1989                     | 20.842,60            | 12.544,09            | 18.801,24            | 19.164,28            | 16.592,75            | 18.475,74            | 18.411,51            | 15.300,41            | 16.593,21            | 15.134,13            | 12.688,33            | 13.249,46            | 197.797,75            | 235.000,00            |
| Transferências do FUNDEB                         | 3.617.333,27         | 2.704.923,39         | 2.265.422,21         | 3.994.125,64         | 3.063.344,70         | 4.438.849,03         | 4.430.180,43         | 3.794.767,63         | 3.944.655,16         | 2.484.736,68         | 2.430.569,09         | 2.938.621,45         | 40.107.528,68         | 39.800.000,00         |
| Outras Transferências Correntes                  | 7.754.059,73         | 6.903.332,73         | 6.855.143,72         | 6.591.821,20         | 7.669.637,27         | 9.569.906,60         | 7.193.484,09         | 8.515.150,47         | 9.403.914,32         | 8.565.450,21         | 5.717.678,89         | 7.430.422,80         | 91.969.080,03         | 101.802.600,00        |
| Outras Receitas Correntes                        | 478.796,03           | 536.986,77           | 486.118,80           | 507.700,21           | 462.739,31           | 660.948,48           | 623.408,23           | 579.318,88           | 339.146,14           | 197.681,93           | 2.169.350,69         | 803.476,09           | 7.845.671,56          | 7.243.000,00          |
| DEDUÇÕES (II)                                    | 2.067.577,57         | 2.532.962,94         | 2.026.763,26         | 2.231.361,05         | 5.614.114,56         | 3.480.314,91         | 2.572.201,08         | 3.097.409,33         | 2.293.374,60         | 1.881.530,47         | 7.496.521,27         | 6.515.546,26         | 41.809.677,30         | 45.024.200,00         |
| Contrib. Do Servidor para o Plano de Previdência | 964.487,64           | 989.248,94           | 1.152.568,46         | 1.015.688,50         | 1.147.440,44         | 1.972.544,96         | 978.249,67           | 999.650,30           | 1.027.732,57         | 967.303,80           | 1.211.575,79         | 1.211.394,70         | 13.837.885,57         | 14.600.000,00         |
| Ganhos com Aplicação Financeira do RPPS          | 0,00                 | 521.784,53           | 0,00                 | 0,00                 | 3.319.808,50         | 0,00                 | 0,00                 | 532.495,52           | 0,00                 | 0,00                 | 3.382.511,65         | 3.817.062,33         | 11.573.662,53         | 15.000.000,00         |
| Compensação Financ. Entre Regimes Previdência    | 22.285,39            | 22.285,39            | 0,00                 | 44.570,78            | 22.285,39            | 44.570,78            | 22.285,39            | 23.283,62            | 23.283,62            | 23.283,62            | 1.994.457,48         | 480.970,79           | 2.723.562,25          | 500.000,00            |
| Dedução de Receita para Formação do FUNDEB       | 1.080.804,54         | 999.644,08           | 874.194,80           | 1.171.101,77         | 1.124.580,23         | 1.463.199,17         | 1.571.666,02         | 1.541.979,89         | 1.242.358,41         | 690.943,25           | 907.976,35           | 1.006.118,44         | 13.874.566,95         | 14.924.200,00         |
| <b>RECEITA CORRENTE LÍQUIDA (I - II)</b>         | <b>31.098.269,69</b> | <b>28.011.166,30</b> | <b>26.860.590,18</b> | <b>30.327.950,47</b> | <b>31.035.528,37</b> | <b>39.366.957,03</b> | <b>54.060.284,70</b> | <b>52.812.104,44</b> | <b>33.109.354,70</b> | <b>26.348.175,54</b> | <b>24.137.538,99</b> | <b>28.867.364,38</b> | <b>406.033.284,78</b> | <b>429.781.400,00</b> |

FONTE: SMARapd Informática Ltda

Unidade Responsável: MUNICÍPIO DE BERTIOGA

Emissão: 21/07/2020 11:31:04

ENG. CAIO MATEUS  
PRE FEITO DO MUNICÍPIO

ROBERTO CASSIANO GUEDES  
SECRETARIO DE ADME FINANÇAS

NICHOLAJ PSCHETZ  
CONTADOR  
CRC 069330/O-2



UG CONSOLIDADORA  
RELATÓRIO RESUMIDO DA EXECUÇÃO ORÇAMENTÁRIA  
DEMONSTRATIVO DAS RECEITAS E DESPESAS PREVIDENCIÁRIAS DO REGIME PRÓPRIO DE PREVIDÊNCIA DOS SERVIDORES  
PLANO PREVIDENCIÁRIO  
ORÇAMENTO DA SEGURIDADE SOCIAL  
JANEIRO A JUNHO 2020 / BIMESTRAL MAIO - JUNHO

RREO Anexo IV (LRF, Art. 53, inciso II)

R\$ Centavos

| RECEITAS PREVIDENCIÁRIAS - RPPS                         | PREVISÃO INICIAL     | PREVISÃO ATUALIZADA  | RECEITAS REALIZADAS  |                      |
|---|----------------------|----------------------|----------------------|----------------------|
|   |                      |                      | Até o Bimestre 2020  | Até o Bimestre 2019  |
|   |                      |                      |                      |                      |
| <b>RECEITAS CORRENTES (I)</b>                           | <b>68.588.000,00</b> | <b>68.588.000,00</b> | <b>33.303.812,74</b> | <b>30.195.948,50</b> |
| <b>Receita de Contribuições dos Segurados</b>           | <b>14.600.000,00</b> | <b>14.600.000,00</b> | <b>6.395.906,63</b>  | <b>6.402.524,48</b>  |
| <b>Civil</b>  | <b>14.600.000,00</b> | <b>14.600.000,00</b> | <b>6.395.906,63</b>  | <b>6.402.524,48</b>  |
| Ativo   | 13.570.000,00        | 13.570.000,00        | 6.076.322,45         | 6.181.781,74         |
| Inativo   | 1.000.000,00         | 1.000.000,00         | 306.247,18           | 211.943,26           |
| Pensionista   | 30.000,00            | 30.000,00            | 13.337,00            | 8.799,46             |
| <b>Militar</b>  | <b>0,00</b>          | <b>0,00</b>          | <b>0,00</b>          | <b>0,00</b>          |
| Ativo   | 0,00                 | 0,00                 | 0,00                 | 0,00                 |
| Inativo   | 0,00                 | 0,00                 | 0,00                 | 0,00                 |
| Pensionista   | 0,00                 | 0,00                 | 0,00                 | 0,00                 |
| <b>Receita de Contribuições Patronais</b>               | <b>26.325.000,00</b> | <b>26.325.000,00</b> | <b>12.964.413,17</b> | <b>14.228.476,61</b> |
| <b>Civil</b>  | <b>26.325.000,00</b> | <b>26.325.000,00</b> | <b>12.964.413,17</b> | <b>14.228.476,61</b> |
| Ativo   | 26.325.000,00        | 26.325.000,00        | 12.964.413,17        | 14.228.476,61        |
| Inativo   | 0,00                 | 0,00                 | 0,00                 | 0,00                 |
| Pensionista   | 0,00                 | 0,00                 | 0,00                 | 0,00                 |
| <b>Militar</b>  | <b>0,00</b>          | <b>0,00</b>          | <b>0,00</b>          | <b>0,00</b>          |
| Ativo   | 0,00                 | 0,00                 | 0,00                 | 0,00                 |
| Inativo   | 0,00                 | 0,00                 | 0,00                 | 0,00                 |
| Pensionista   | 0,00                 | 0,00                 | 0,00                 | 0,00                 |
| <b>Receita Patrimonial</b>                              | <b>15.000.000,00</b> | <b>15.000.000,00</b> | <b>7.732.069,50</b>  | <b>8.998.929,20</b>  |
| Receitas Imobiliárias                                   | 0,00                 | 0,00                 | 0,00                 | 0,00                 |
| Receitas de Valores Mobiliários                         | 15.000.000,00        | 15.000.000,00        | 7.732.069,50         | 8.998.929,20         |
| Outras Receitas Patrimoniais                            | 0,00                 | 0,00                 | 0,00                 | 0,00                 |
| <b>Receita de Serviços</b>                              | <b>0,00</b>          | <b>0,00</b>          | <b>0,00</b>          | <b>0,00</b>          |
| <b>Rec. de Aporte Periódico de Valores Predefinidos</b> | <b>0,00</b>          | <b>0,00</b>          | <b>0,00</b>          | <b>0,00</b>          |
| <b>Outras Receitas Correntes</b>                        | <b>12.663.000,00</b> | <b>12.663.000,00</b> | <b>6.211.423,44</b>  | <b>566.018,21</b>    |



|   |                      |                      |                      |                      |
|---|----------------------|----------------------|----------------------|----------------------|
| Compensação Previdenciária do RGPS para o RPPS                | 500.000,00           | 500.000,00           | 2.567.564,52         | 132.973,47           |
| Aportes Periódicos para Amortização de Déficit Atuarial d     | 11.658.000,00        | 11.658.000,00        | 3.222.387,86         | 248.939,64           |
| Demais Receitas Correntes                                     | 505.000,00           | 505.000,00           | 421.471,06           | 184.105,10           |
| <b>RECEITAS DE CAPITAL (III)</b>                              | <b>0,00</b>          | <b>0,00</b>          | <b>0,00</b>          | <b>0,00</b>          |
| Alienação de Bens, Direitos e Ativos                          | 0,00                 | 0,00                 | 0,00                 | 0,00                 |
| Amortização de Empréstimos                                    | 0,00                 | 0,00                 | 0,00                 | 0,00                 |
| Outras Receitas de Capital                                    | 0,00                 | 0,00                 | 0,00                 | 0,00                 |
| <b>TOTAL DAS REC. PREVIDENC. RPPS - (IV) = (I + III - II)</b> | <b>56.930.000,00</b> | <b>56.930.000,00</b> | <b>30.081.424,88</b> | <b>29.947.008,86</b> |



UG CONSOLIDADORA  
RELATÓRIO RESUMIDO DA EXECUÇÃO ORÇAMENTÁRIA  
DEMONSTRATIVO DAS RECEITAS E DESPESAS PREVIDENCIÁRIAS DO REGIME PRÓPRIO DE PREVIDÊNCIA DOS SERVIDORES  
PLANO PREVIDENCIÁRIO  
ORÇAMENTO DA SEGURIDADE SOCIAL  
JANEIRO A JUNHO 2020 / BIMESTRAL MAIO - JUNHO

RREO Anexo IV (LRF, Art. 53, inciso II)

R\$ Centavos

| DESPESAS PREVIDENCIÁRIAS - RPPS                         | DOTAÇÃO INICIAL      | DOTAÇÃO ATUALIZADA   | DESPESAS EMPENHADAS   |                      | DESPESAS LIQUIDADAS  |                      | INSCRITAS EM RESTOS A PAGAR NÃO PROCESSADOS |             |
|---|----------------------|----------------------|-----------------------|----------------------|----------------------|----------------------|---|-------------|
|   |                      |                      | Até o Bimestre 2020   | Até o Bimestre 2019  | Até o Bimestre 2020  | Até o Bimestre 2019  | Em 2020                                     | Em 2019     |
| <b>ADMINISTRACAO (V)</b>                                | <b>4.470.260,00</b>  | <b>4.470.260,00</b>  | <b>3.148.275,38</b>   | <b>3.330.656,17</b>  | <b>1.503.490,86</b>  | <b>1.653.264,08</b>  | <b>0,00</b>                                 | <b>0,00</b> |
| Despesas Correntes                                      | 4.410.260,00         | 4.410.260,00         | 3.148.275,38          | 3.327.507,72         | 1.503.490,86         | 1.650.115,63         | 0,00  | 0,00        |
| Despesas Capital  | 60.000,00            | 60.000,00            | 0,00                  | 3.148,45             | 0,00                 | 3.148,45             | 0,00  | 0,00        |
| <b>PREVIDENCIA (VI)</b>                                 | <b>33.150.000,00</b> | <b>33.150.000,00</b> | <b>31.050.000,00</b>  | <b>24.500.000,00</b> | <b>12.667.314,59</b> | <b>11.368.317,56</b> | <b>0,00</b>                                 | <b>0,00</b> |
| <b>Benefícios - Civil</b>                               | <b>33.150.000,00</b> | <b>33.150.000,00</b> | <b>31.050.000,00</b>  | <b>24.500.000,00</b> | <b>12.667.314,59</b> | <b>11.368.317,56</b> | <b>0,00</b>                                 | <b>0,00</b> |
| Aposentadorias  | 25.000.000,00        | 25.000.000,00        | 25.000.000,00         | 17.000.000,00        | 11.078.835,91        | 8.162.801,28         | 0,00  | 0,00        |
| Pensões   | 3.000.000,00         | 3.000.000,00         | 3.000.000,00          | 3.000.000,00         | 1.211.123,46         | 999.332,21           | 0,00  | 0,00        |
| Outros Benefícios Previdenciários                       | 5.150.000,00         | 5.150.000,00         | 3.050.000,00          | 4.500.000,00         | 377.355,22           | 2.206.184,07         | 0,00  | 0,00        |
| <b>Benefícios - Militar</b>                             | <b>0,00</b>          | <b>0,00</b>          | <b>0,00</b>           | <b>0,00</b>          | <b>0,00</b>          | <b>0,00</b>          | <b>0,00</b>                                 | <b>0,00</b> |
| Reformas  | 0,00                 | 0,00                 | 0,00                  | 0,00                 | 0,00                 | 0,00                 | 0,00  | 0,00        |
| Pensões   | 0,00                 | 0,00                 | 0,00                  | 0,00                 | 0,00                 | 0,00                 | 0,00  | 0,00        |
| Outros Benefícios Previdenciários                       | 0,00                 | 0,00                 | 0,00                  | 0,00                 | 0,00                 | 0,00                 | 0,00  | 0,00        |
| <b>Outras Despesas Previdenciárias</b>                  | <b>0,00</b>          | <b>0,00</b>          | <b>0,00</b>           | <b>0,00</b>          | <b>0,00</b>          | <b>0,00</b>          | <b>0,00</b>                                 | <b>0,00</b> |
| Compensação Previd. do RPPS para o RGPS                 | 0,00                 | 0,00                 | 0,00                  | 0,00                 | 0,00                 | 0,00                 | 0,00  | 0,00        |
| Demais Despesas Previdenciárias                         | 0,00                 | 0,00                 | 0,00                  | 0,00                 | 0,00                 | 0,00                 | 0,00  | 0,00        |
| <b>TOTAL DAS DESP. PREVIDENC. RPPS (VII) = (V + VI)</b> | <b>37.620.260,00</b> | <b>37.620.260,00</b> | <b>34.198.275,38</b>  | <b>27.830.656,17</b> | <b>14.170.805,45</b> | <b>13.021.581,64</b> | <b>0,00</b>                                 | <b>0,00</b> |
| <b>RESULTADO PREVIDENCIÁRIO (VIII) = (V - VII)</b>      | <b>19.309.740,00</b> | <b>19.309.740,00</b> | <b>(4.116.850,50)</b> | <b>2.116.352,69</b>  | <b>15.910.619,43</b> | <b>16.925.427,22</b> | <b>0,00</b>                                 | <b>0,00</b> |

|  |                       |
|--|-----------------------|
| RECURSOS RPPS ARRECADADOS EM EXERCÍCIOS ANTERIORES | PREVISÃO ORÇAMENTÁRIA |
| VALOR  | 0,00                  |

|                              |                       |
|------------------------------|-----------------------|
| RESERVA ORÇAMENTÁRIA DO RPPS | PREVISÃO ORÇAMENTÁRIA |
| VALOR                        | 30.967.740,00         |

|   |                    |
|---|--------------------|
| APORTES DE RECURSOS PARA O PLANO PREVIDENCIÁRIO DO RPPS     | APORTES REALIZADOS |
| Plano de Amortização - Contribuição Patronal Suplementar    | 0,00               |
| Plano de Amortização - Aporte Periódico de Val. Predefinido | 0,00               |
| Outros Aportes para o RPPS                                  | 0,00               |
| Recursos para cobertura de Déficit Financeiro               | 0,00               |

|                               |                       |                |
|-------------------------------|-----------------------|----------------|
| BENS E DIREITOS DO RPPS       | PERÍODO DE REFERÊNCIA |                |
|                               | 2020                  | 2019           |
| Caixa e Equivalentes de Caixa | 473.683,59            | 120.481,21     |
| Investimentos e Aplicações    | 570.642.752,47        | 518.641.810,59 |
| Outros Bens e Direitos        | 0,00                  | 0,00           |

FONTE: SMARapd Informática Ltda

Unidade Responsável: UG CONSOLIDADORA

Emissão: 21/07/2020 11:51:34

\_\_\_\_\_  
ENG. CAIO MATHEUS  
PREFEITO DO MUNICÍPIO

\_\_\_\_\_  
ROBERTO CASSIANO GUEDES  
SECRETARIO DE ADM E FINANÇAS

\_\_\_\_\_  
NICHOLAJ PSCHETZ  
CONTADOR  
CRC 069330/O-2



UG CONSOLIDADORA  
RELATÓRIO RESUMIDO DA EXECUÇÃO ORÇAMENTÁRIA  
**DEMONSTRATIVO DO RESULTADO PRIMÁRIO E NOMINAL**  
ORÇAMENTOS FISCAL E DA SEGURIDADE SOCIAL  
JANEIRO A JUNHO 2020 / BIMESTRAL MAIO - JUNHO

RREO - ANEXO VI (LRF, Art. 53, inciso III)

R\$ CENTAVOS

| ACIMA DA LINHA  |                       |                            |
|---|-----------------------|----------------------------|
| RECEITAS PRIMÁRIAS  | PREVISÃO ATUALIZADA   | ATÉ O BIMESTRE / 2020      |
|   |                       | RECEITAS REALIZADAS<br>(a) |
| <b>RECEITAS CORRENTES(I)</b>  | <b>459.881.400,00</b> | <b>236.028.363,40</b>      |
| Impostos, Taxas e Contribuições de Melhoria                               | 206.561.000,00        | 115.741.373,94             |
| IPTU  | 125.762.000,00        | 79.184.558,54              |
| ISS   | 20.700.000,00         | 8.811.766,82               |
| ITBI  | 28.759.000,00         | 12.787.379,95              |
| IRRF  | 18.686.000,00         | 9.147.879,41               |
| Outros Impostos, Taxas e Contribuições de Melhoria                        | 12.654.000,00         | 5.809.789,22               |
| Contribuições   | 25.654.000,00         | 11.667.003,54              |
| Receita Patrimonial   | 18.104.000,00         | 8.875.735,27               |
| Aplicações Financeiras(II)  | 17.799.000,00         | 8.794.889,07               |
| Outras Receitas Patrimoniais  | 305.000,00            | 80.846,20                  |
| Transferências Correntes  | 202.319.400,00        | 95.031.868,69              |
| Cota-Parte do FPM   | 32.920.000,00         | 13.244.053,64              |
| Cota-Parte do ICMS  | 23.200.000,00         | 10.732.119,90              |
| Cota-Parte do IPVA  | 5.720.000,00          | 4.225.895,42               |
| Cota-Parte do ITR   | 5.600,00              | 1.041,11                   |
| Transferência da LC 87/1996   | 103.200,00            | 0,00                       |
| Transferência da LC 61/1989   | 188.000,00            | 73.101,64                  |
| Transferência do FUNDEB   | 39.800.000,00         | 20.023.530,44              |
| Outras Transferências Correntes   | 100.382.600,00        | 46.732.126,54              |
| Demais Receitas Correntes   | 7.243.000,00          | 4.712.381,96               |
| Outras Receitas Financeiras (III)   | 0,00                  | 0,00                       |
| Receitas Correntes Restantes  | 7.243.000,00          | 4.712.381,96               |
| <b>RECEITAS PRIMÁRIAS CORRENTES(IV)=(I-III)</b>                           | <b>442.082.400,00</b> | <b>227.233.474,33</b>      |
| <b>RECEITAS DE CAPITAL(V)</b>   | <b>44.581.600,00</b>  | <b>11.356.551,31</b>       |
| Operações de Crédito(VI)  | 21.985.000,00         | 7.649.499,70               |
| Amortização de Empréstimos(VII)   | 0,00                  | 0,00                       |
| Alienações de Bens  | 0,00                  | 0,00                       |
| Receita de Alienação de Investimentos Temporários(VIII)                   | 0,00                  | 0,00                       |
| Receita de Alienação de Investimentos Permanentes(IX)                     | 0,00                  | 0,00                       |
| Outras Alienações de Bens   | 0,00                  | 0,00                       |
| <b>Transferências de Capital</b>  | <b>22.596.600,00</b>  | <b>3.707.051,61</b>        |
| Convênios   | 22.091.600,00         | 3.199.051,61               |
| Outras Transferências Capital   | 505.000,00            | 508.000,00                 |
| <b>Outras Receitas de Capital</b>   | <b>0,00</b>           | <b>0,00</b>                |
| Outras Receitas de Capital Não Primárias(X)                               | 0,00                  | 0,00                       |
| Outras Receitas de Capital Primárias                                      | 0,00                  | 0,00                       |
| <b>RECEITAS PRIMÁRIAS DE CAPITAL(XI) = (V - VI - VII - VIII - IX - X)</b> | <b>22.596.600,00</b>  | <b>3.707.051,61</b>        |
| <b>RECEITA PRIMÁRIA TOTAL(XII) = (IV + XI)</b>                            | <b>464.679.000,00</b> | <b>230.940.525,94</b>      |





UG CONSOLIDADORA  
RELATÓRIO RESUMIDO DA EXECUÇÃO ORÇAMENTÁRIA  
DEMONSTRATIVO DO RESULTADO PRIMÁRIO E NOMINAL  
ORÇAMENTOS FISCAL E DA SEGURIDADE SOCIAL  
JANEIRO A JUNHO 2020 / BIMESTRAL MAIO - JUNHO

RREO - ANEXO VI (LRF, Art. 53, inciso III)

R\$ CENTAVOS

| DESPESAS PRIMÁRIAS  | DOTAÇÃO ATUALIZADA | ATÉ O BIMESTRE / 2020  |                     |                           |                                      |               | RESTOS A PAGAR NÃO PROCESSADOS |  |
|---|--------------------|------------------------|---------------------|---------------------------|--------------------------------------|---------------|--------------------------------|--|
|   |                    | DESPESAS EMPENHADAS    | DESPESAS LIQUIDADAS | DESPESAS PAGAS (a)        | RESTOS A PAGAR PROCESSADOS PAGOS (b) | LIQUIDADOS    | PAGOS (c)                      |  |
| <b>DESPESAS CORRENTES (XIII)</b>  | 428.437.333,20     | 279.216.895,89         | 181.807.070,66      | 179.301.145,55            | 7.723.177,86                         | 9.782.892,02  | 9.781.976,91                   |  |
| Pessoal e Encargos Sociais  | 201.546.876,44     | 108.980.314,24         | 89.860.323,16       | 89.511.894,47             | 276.365,22                           | 3.401,88      | 3.401,81                       |  |
| Juros e Encargos da Dívida (XIV)  | 6.116.000,00       | 5.865.080,62           | 2.838.375,90        | 2.838.375,90              | 550.000,00                           | 0,00          | 0,00                           |  |
| Outras Despesas Correntes   | 220.774.456,76     | 164.371.501,03         | 89.108.371,60       | 86.950.875,18             | 6.896.812,64                         | 9.779.490,13  | 9.778.575,01                   |  |
| Transferências Constitucionais e Legais   | 0,00               | 0,00                   | 0,00                | 0,00                      | 0,00                                 | 0,00          | 0,00                           |  |
| Demais Despesas Correntes   | 220.774.456,76     | 164.371.501,03         | 89.108.371,60       | 86.950.875,18             | 6.896.812,64                         | 9.779.490,13  | 9.778.575,01                   |  |
| <b>DESPESAS PRIMÁRIAS CORRENTES (XV) = (XIII - XVI)</b>   | 422.321.333,20     | 273.351.815,27         | 178.968.694,76      | 176.462.769,65            | 7.173.177,86                         | 9.782.892,02  | 9.781.976,91                   |  |
| <b>DESPESAS DE CAPITAL (XVI)</b>  | 64.160.482,95      | 31.957.824,72          | 7.543.656,76        | 6.056.648,66              | 640.553,07                           | 9.009.214,96  | 8.702.369,91                   |  |
| Investimentos   | 62.352.482,95      | 30.484.219,47          | 6.418.100,25        | 5.831.092,15              | 640.553,07                           | 9.009.214,96  | 8.702.369,91                   |  |
| Inversões Financeiras   | 0,00               | 0,00                   | 0,00                | 0,00                      | 0,00                                 | 0,00          | 0,00                           |  |
| Concessão de Empréstimos e Financiamentos (XVII)  | 0,00               | 0,00                   | 0,00                | 0,00                      | 0,00                                 | 0,00          | 0,00                           |  |
| Aquisição de Título de Capital Integralizado (XVIII)  | 0,00               | 0,00                   | 0,00                | 0,00                      | 0,00                                 | 0,00          | 0,00                           |  |
| Aquisição de Título de Crédito (XIX)  | 0,00               | 0,00                   | 0,00                | 0,00                      | 0,00                                 | 0,00          | 0,00                           |  |
| Demais Inversões Financeiras  | 0,00               | 0,00                   | 0,00                | 0,00                      | 0,00                                 | 0,00          | 0,00                           |  |
| Amortização da Dívida (XX)  | 1.808.000,00       | 1.473.605,25           | 1.125.556,51        | 1.125.556,51              | 0,00                                 | 0,00          | 0,00                           |  |
| <b>DESPESAS PRIMÁRIAS DE CAPITAL (XXI) = (XVI - XVII - XVIII - XIX - XX)</b>  | 62.352.482,95      | 30.484.219,47          | 6.418.100,25        | 5.831.092,15              | 640.553,07                           | 9.009.214,96  | 8.702.369,91                   |  |
| <b>RESERVA DE CONTINGÊNCIA (XXII)</b>   | 2.646.060,00       | 0,00                   | 0,00                | 0,00                      | 0,00                                 | 0,00          | 0,00                           |  |
| <b>DESPESA PRIMÁRIA TOTAL (XXIII) = (XV + XXI + XXII)</b>   | 487.319.876,15     | 303.836.034,74         | 185.386.795,01      | 182.293.861,80            | 7.813.730,93                         | 18.792.107,01 | 18.484.346,92                  |  |
| RESULTADO PRIMÁRIO - Acima da Linha (XXIV) = [XIIIa - (XXIIIa + XXIIIb + XXIIIc)]                                     |                    |                        |                     |                           |                                      |               | 22.348.586,29                  |  |
| <b>META FISCAL PARA O RESULTADO PRIMÁRIO</b>  |                    | <b>VALOR CORRENTE</b>  |                     |                           |                                      |               |                                |  |
| Meta fixada no Anexo de Metas Fiscais da LDO para o exercício de referência   |                    | 396.240,00             |                     |                           |                                      |               |                                |  |
| <b>JUROS NOMINAIS</b>   |                    | ATE O BIMESTRE / 2020  |                     |                           |                                      |               |                                |  |
|   |                    | <b>VALOR INCORRIDO</b> |                     |                           |                                      |               |                                |  |
| Juros, Encargos e Variações Monetárias Ativos (XXV)   |                    | 8.794.889,07           |                     |                           |                                      |               |                                |  |
| Juros, Encargos e Variações Monetárias Passivos (XXVI)  |                    | 2.838.375,90           |                     |                           |                                      |               |                                |  |
| <b>RESULTADO NOMINAL - Acima da Linha (XXVII) = XXIV + (XXV - XXVI)</b>   |                    | <b>28.305.099,46</b>   |                     |                           |                                      |               |                                |  |
| <b>META FISCAL PARA O RESULTADO NOMINAL</b>   |                    | <b>VALOR CORRENTE</b>  |                     |                           |                                      |               |                                |  |
| Meta fixada no Anexo de Metas Fiscais da LDO para o exercício de referência   |                    | 13.378.432,00          |                     |                           |                                      |               |                                |  |
| <b>ABAIXO DA LINHA</b>  |                    | <b>SALDO</b>           |                     |                           |                                      |               |                                |  |
| <b>CÁLCULO DO RESULTADO NOMINAL</b>   |                    | Em 31/Dez/ 2019 (a)    |                     | ATÉ O BIMESTRE / 2020 (b) |                                      |               |                                |  |
| <b>DÍVIDA CONSOLIDADA (XXVIII)</b>  |                    | <b>61.046.739,36</b>   |                     | <b>67.023.814,55</b>      |                                      |               |                                |  |
| <b>DEDUÇÕES (XXIX)</b>  |                    | <b>84.203.229,00</b>   |                     | <b>110.331.021,31</b>     |                                      |               |                                |  |
| Disponibilidade de Caixa  |                    | 84.203.229,00          |                     | 110.331.021,31            |                                      |               |                                |  |
| Disponibilidade de Caixa Bruta  |                    | 94.466.400,53          |                     | 110.646.996,65            |                                      |               |                                |  |
| (-) Restos a Pagar Processados (XXX)  |                    | (10.263.171,53)        |                     | (315.975,34)              |                                      |               |                                |  |
| Demais Haveres Financeiros  |                    | 0,00                   |                     | 0,00                      |                                      |               |                                |  |
| <b>DÍVIDA CONSOLIDADA LÍQUIDA (XXXI) = (XXVIII - XXIX)</b>  |                    | <b>(23.156.489,64)</b> |                     | <b>(43.307.206,76)</b>    |                                      |               |                                |  |
| <b>RESULTADO NOMINAL - Abaixo da Linha (XXXII) = (XXXIa - XXXIb)</b>  |                    |                        |                     | <b>20.150.717,12</b>      |                                      |               |                                |  |
| <b>AJUSTE METODOLÓGICO</b>  |                    | ATE O BIMESTRE / 2020  |                     |                           |                                      |               |                                |  |
| VARIAÇÃO SALDO RPP = (XXXIII) = (XXXa - XXXb)   |                    | 9.947.196,19           |                     |                           |                                      |               |                                |  |
| RECEITA DE ALIENAÇÃO DE INVESTIMENTOS PERMANENTES (IX)  |                    | 0,00                   |                     |                           |                                      |               |                                |  |
| PASSIVOS RECONHECIDOS NA DC (XXXIV)   |                    | 0,00                   |                     |                           |                                      |               |                                |  |
| VARIAÇÃO CAMBIAL (XXXV)   |                    | 0,00                   |                     |                           |                                      |               |                                |  |
| PAGAMENTO DE PRECATÓRIOS INTEGRANTES DA DC (XXXVI)  |                    | 0,00                   |                     |                           |                                      |               |                                |  |
| OUTROS AJUSTES (XXXVII)   |                    | 0,00                   |                     |                           |                                      |               |                                |  |
| <b>RESULTADO NOMINAL AJUSTADO - Abaixo da Linha (XXXVIII) = (XXXII - XXXIII - IX + XXXIV + XXXV - XXXVI + XXXVII)</b> |                    | <b>10.203.520,93</b>   |                     |                           |                                      |               |                                |  |
| <b>RESULTADO PRIMÁRIO - Abaixo da Linha (XXXIX) = XXXVIII - (XXV - XXVI)</b>  |                    | <b>4.247.007,76</b>    |                     |                           |                                      |               |                                |  |



UG CONSOLIDADORA  
RELATÓRIO RESUMIDO DA EXECUÇÃO ORÇAMENTÁRIA  
DEMONSTRATIVO DO RESULTADO PRIMÁRIO E NOMINAL  
ORÇAMENTOS FISCAL E DA SEGURIDADE SOCIAL  
JANEIRO A JUNHO 2020 / BIMESTRAL MAIO - JUNHO

RREO - ANEXO VI (LRF, Art. 53, inciso III)

R\$ CENTAVOS

| INFORMAÇÕES ADICIONAIS   | PREVISÃO ORÇAMENTÁRIA |
|--|-----------------------|
| SALDO DE EXERCÍCIOS ANTERIORES   | 15.372.116,15         |
| Recursos Arrecadados em Exercícios Anteriores - RPPS                             | 0,00                  |
| Superávit Financeiro Utilizado para Abertura e Reabertura de Créditos Adicionais | 15.372.116,15         |
| RESERVA ORÇAMENTÁRIA DO RPPS   | 30.967.740,00         |

FONTE: SMARapd Informática Ltda

Unidade Responsável: UG CONSOLIDADORA

Emissão: 22/07/2020 15:06:13

ENG. CAIO MATEUS  
PREFEITO DO MUNICÍPIO

ROBERTO CASSIANO GUEDES  
SECRETÁRIO DE ADM E FINANÇAS

NICHOLAJ PSCHETZ  
CONTADOR  
CRC 0693300-2



MUNICÍPIO DE BERTIOGA  
MUNICÍPIO DE BERTIOGA  
RELATÓRIO RESUMIDO DA EXECUÇÃO ORÇAMENTÁRIA  
DEMONSTRATIVO DOS RESTOS A PAGAR POR PODER E ÓRGÃO  
ORÇAMENTO FISCAL E DA SEGURIDADE SOCIAL  
JANEIRO A JUNHO 2020 / BIMESTRAL MAIO - JUNHO

RREO - ANEXO VII (LRF, ART. 53, INCISO V)

R\$ Centavos

| PODER / ÓRGÃO                                  | RESTOS A PAGAR PROCESSADOS E NÃO PROCESSADOS<br>LIQUIDADOS EM EXERCÍCIOS ANTERIORES |                             |                      |                   |                          | RESTOS A PAGAR NÃO PROCESSADOS  |                             |                      |                      |                     | Saldo Total<br>(l)=(e+k) |                          |
|--|---|-----------------------------|----------------------|-------------------|--------------------------|---------------------------------|-----------------------------|----------------------|----------------------|---------------------|--------------------------|--------------------------|
|  | Inscritos   |                             | Pago<br>(c)          | Cancelados<br>(d) | Saldo<br>(e)=(a+b)-(c+d) | Inscritos                       |                             | Liquidados<br>(h)    | Pago<br>(i)          | Cancelados<br>(j)   |                          | Saldo<br>(k)=(f+g)-(i+j) |
|  | Em 31 de dez de 2019<br>(a)   | Em 31 de dez de 2019<br>(b) |                      |                   |                          | Em Exercícios Anteriores<br>(f) | Em 31 de dez de 2019<br>(g) |                      |                      |                     |                          |                          |
| RESTOS A PAGAR (EXCETO INTRA-ORÇAMENTÁRIO) (I) | 5.892,49  | 8.386.382,49                | 8.363.837,73         | 328,80            | 8.108,45                 | 2.442.092,79                    | 32.493.170,32               | 18.792.107,01        | 18.484.240,12        | 2.103.393,50        | 14.347.629,49            | 14.355.737,94            |
| PODER EXECUTIVO                                | 3.912,49  | 8.384.052,49                | 8.363.837,73         | 328,80            | 3.758,45                 | 2.442.085,59                    | 30.690.830,08               | 17.443.590,11        | 17.135.723,22        | 2.103.053,50        | 13.894.118,95            | 13.897.917,40            |
| PODER LEGISLATIVO                              | 1.980,00  | 2.330,00                    | 0,00                 | 0,00              | 4.310,00                 | 27,20                           | 1.802.340,24                | 1.348.516,90         | 1.348.516,90         | 340,00              | 453.510,54               | 457.820,54               |
| Câmara Municipal                               | 1.980,00  | 2.330,00                    | 0,00                 | 0,00              | 4.310,00                 | 27,20                           | 1.802.340,24                | 1.348.516,90         | 1.348.516,90         | 340,00              | 453.510,54               | 457.820,54               |
| RESTOS A PAGAR (INTRA-ORÇAMENTÁRIOS) (II)      | 0,00  | 1.890.896,55                | 1.890.896,55         | 0,00              | 0,00                     | 0,00                            | 0,00                        | 0,00                 | 0,00                 | 0,00                | 0,00                     | 0,00                     |
| <b>TOTAL (III) = (I + II)</b>                  | <b>5.892,49</b>   | <b>10.257.279,04</b>        | <b>10.254.734,28</b> | <b>328,80</b>     | <b>8.108,45</b>          | <b>2.442.092,79</b>             | <b>32.493.170,32</b>        | <b>18.792.107,01</b> | <b>18.484.240,12</b> | <b>2.103.393,50</b> | <b>14.347.629,49</b>     | <b>14.355.737,94</b>     |

FONTE: SMARapd Informática Ltda

Unidade Responsável: MUNICÍPIO DE BERTIOGA

Data da emissão 22/07/2020 e hora da emissão 14:57:38

ENG. CAIO MATEUS  
PREFEITO DO MUNICÍPIO

ROBERTO CASSIANO GUEDES  
SECRETÁRIO DE ADM E FINANÇAS

NICHOLAJ PSCHETZ  
CONTADOR  
CRC 0693300-2



MUNICÍPIO DE BERTIOGA  
RELATÓRIO RESUMIDO DA EXECUÇÃO ORÇAMENTÁRIA  
DEMONSTRATIVO DAS RECEITAS E DESPESAS COM MANUTENÇÃO E DESENVOLVIMENTO DO ENSINO - MDE  
ORÇAMENTO FISCAL E DA SEGURIDADE SOCIAL  
JANEIRO A JUNHO / BIMESTRAL MAIO - JUNHO

RREO - ANEXO 8 (LDB, art. 72)

R\$ 1,00

| RECEITA RESULTANTE DE IMPOSTOS (caput do art. 212 da Constituição)                         | PREVISÃO INICIAL      | PREVISÃO ATUALIZADA (a) | RECEITAS REALIZADAS   |                   |
|--|-----------------------|-------------------------|-----------------------|-------------------|
|  |                       |                         | Até o Bimestre (b)    | % (c) = (b/a)x100 |
|  |                       |                         |                       |                   |
| <b>1- RECEITA DE IMPOSTOS</b>  | <b>193.907.000,00</b> | <b>193.907.000,00</b>   | <b>109.931.584,72</b> | <b>56,69</b>      |
| 1.1- Receita Resultante do Imposto sobre a Propriedade Predial e Territorial Urbana - IPTU | 125.762.000,00        | 125.762.000,00          | 79.184.558,54         | 62,96             |
| 1.1.1- IPTU  | 112.500.000,00        | 112.500.000,00          | 72.645.781,80         | 64,57             |
| 1.1.1.2- Multas, Juros de Mora, Dívida Ativa e Outros Encargos do IPTU                     | 13.262.000,00         | 13.262.000,00           | 6.538.776,74          | 49,30             |
| 1.2- Receita Resultante do Imposto sobre Transmissão Inter Vivos - ITBI                    | 28.759.000,00         | 28.759.000,00           | 12.787.379,95         | 44,46             |
| 1.2.1- ITBI  | 28.700.000,00         | 28.700.000,00           | 12.735.612,42         | 44,37             |
| 1.2.2- Multas, Juros de Mora, Dívida Ativa e Outros Encargos do ITBI                       | 59.000,00             | 59.000,00               | 51.767,53             | 87,74             |
| 1.3- Receita Resultante do Imposto sobre Serviços de Qualquer Natureza - ISS               | 20.700.000,00         | 20.700.000,00           | 8.811.766,82          | 42,57             |
| 1.3.1- ISS   | 19.200.000,00         | 19.200.000,00           | 8.250.795,08          | 42,97             |



|  |                         |                                |  |                          |
|--|-------------------------|--------------------------------|--|--------------------------|
| 1.3.2- Multas, Juros de Mora, Dívida Ativa e Outros Encargos do ISS  | 1.500.000,00            | 1.500.000,00                   | 560.971,74   | 37,40                    |
| 1.4- Receita Resultante do Imposto de Renda Retido na Fonte – IRRF   | 18.686.000,00           | 18.686.000,00                  | 9.147.879,41   | 48,96                    |
| <b>2- RECEITA DE TRANSFERÊNCIAS CONSTITUCIONAIS E LEGAIS</b>   | <b>77.061.000,00</b>    | <b>77.061.000,00</b>           | <b>35.343.301,83</b>   | <b>45,86</b>             |
| 2.1- Cota-Parte FPM  | 40.540.000,00           | 40.540.000,00                  | 16.555.066,85  | 40,84                    |
| 2.1.1- Parcela referente à CF, art. 159, I, alínea b   | 38.100.000,00           | 38.100.000,00                  | 16.555.066,85  | 43,45                    |
| 2.1.2- Parcela referente à CF, art. 159, I, alínea d   | 1.220.000,00            | 1.220.000,00                   | 0,00   | 0,00                     |
| 2.1.3- Parcela referente à CF, art. 159, I, alínea e   | 1.220.000,00            | 1.220.000,00                   | 0,00   | 0,00                     |
| 2.2- Cota-Parte ICMS   | 29.000.000,00           | 29.000.000,00                  | 13.415.149,72  | 46,26                    |
| 2.3- ICMS-Desoneração – L.C. nº87/1996   | 129.000,00              | 129.000,00                     | 0,00   | 0,00                     |
| 2.4- Cota-Parte IPI-Exportação   | 235.000,00              | 235.000,00                     | 91.377,05  | 38,88                    |
| 2.5- Cota-Parte ITR  | 7.000,00                | 7.000,00                       | 1.301,36   | 18,59                    |
| 2.6- Cota-Parte IPVA   | 7.150.000,00            | 7.150.000,00                   | 5.280.406,85   | 73,85                    |
| 2.7- Cota-Parte IOF-Ouro   | 0,00                    | 0,00                           | 0,00   | 0,00                     |
| <b>3- TOTAL DA RECEITA DE IMPOSTOS (1 + 2)</b>   | <b>270.968.000,00</b>   | <b>270.968.000,00</b>          | <b>145.274.886,55</b>  | <b>53,61</b>             |
| <b>RECEITAS ADICIONAIS PARA FINANCIAMENTO DO ENSINO</b>  | <b>PREVISÃO INICIAL</b> | <b>PREVISÃO ATUALIZADA (a)</b> | <b>RECEITAS REALIZADAS</b>                                     |                          |
|  |                         |                                | <b>Até o Bimestre (b)</b>                                      | <b>% (c) = (b/a)x100</b> |
| 4- RECEITA DA APLICAÇÃO FINANCEIRA DE OUTROS RECURSOS DE IMPOSTOS VINCULADOS AO ENSINO                         | 90.000,00               | 90.000,00                      | 38.763,16  | 43,07                    |
| 5- RECEITA DE TRANSFERÊNCIAS DO FNDE   | 6.873.300,00            | 6.873.300,00                   | 3.915.878,98   | 56,97                    |
| 5.1- Transferências do Salário-Educação  | 5.300.000,00            | 5.300.000,00                   | 3.170.731,30   | 59,83                    |
| 5.2- Transferências Diretas - PDDE   | 0,00                    | 0,00                           | 800,00   | 0,00                     |
| 5.3- Transferências Diretas - PNAE   | 1.500.000,00            | 1.500.000,00                   | 730.206,00   | 48,68                    |
| 5.4 - Transferências Diretas - PNATE   | 6.300,00                | 6.300,00                       | 0,00   | 0,00                     |
| 5.5- Outras Transferências do FNDE   | 0,00                    | 0,00                           | 0,00   | 0,00                     |
| 5.6- Aplicação Financeira dos Recursos do FNDE   | 67.000,00               | 67.000,00                      | 14.141,68  | 21,11                    |
| 6- RECEITA DE TRANSFERÊNCIAS DE CONVÊNIO   | 3.306.000,00            | 3.306.000,00                   | 465.934,15   | 14,09                    |
| 6.1- Transferências de Convênios   | 3.301.000,00            | 3.301.000,00                   | 463.670,66   | 14,05                    |
| 6.2- Aplicação Financeira dos Recursos de Convênios  | 5.000,00                | 5.000,00                       | 2.263,49   | 45,27                    |
| 7- RECEITA DE OPERAÇÕES DE CRÉDITO   | 0,00                    | 0,00                           | 0,00   | 0,00                     |
| 8- OUTRAS RECEITAS PARA FINANCIAMENTO DO ENSINO  | 0,00                    | 0,00                           | 0,00   | 0,00                     |
| <b>9- TOTAL DAS RECEITAS ADICIONAIS PARA FINANCIAMENTO DO ENSINO (4 + 5 + 6 + 7 + 8)</b>                       | <b>10.269.300,00</b>    | <b>10.269.300,00</b>           | <b>4.420.576,29</b>  | <b>43,05</b>             |
| <b>FUNDEB</b>  |                         |                                |  |                          |
| <b>RECEITAS DO FUNDEB</b>  | <b>PREVISÃO INICIAL</b> | <b>PREVISÃO ATUALIZADA (a)</b> | <b>RECEITAS REALIZADAS</b>                                     |                          |
|  |                         |                                | <b>Até o Bimestre (b)</b>                                      | <b>% (c) = (b/a)x100</b> |
| 10- RECEITAS DESTINADAS AO FUNDEB  | 14.924.200,00           | 14.924.200,00                  | 7.067.090,12   | 47,35                    |
| 10.1- Cota-Parte FPM Destinada ao FUNDEB – (20% de 2.1.1)  | 7.620.000,00            | 7.620.000,00                   | 3.311.013,21   | 43,45                    |
| 10.2- Cota-Parte ICMS Destinada ao FUNDEB – (20% de 2.2)   | 5.800.000,00            | 5.800.000,00                   | 2.683.029,82   | 46,26                    |
| 10.3- ICMS-Desoneração Destinada ao FUNDEB – (20% de 2.3)  | 25.800,00               | 25.800,00                      | 0,00   | 0,00                     |
| 10.4- Cota-Parte IPI-Exportação Destinada ao FUNDEB – (20% de 2.4)   | 47.000,00               | 47.000,00                      | 18.275,41  | 38,88                    |
| 10.5- Cota-Parte ITR ou ITR Arrecadado Destinado ao FUNDEB – (20% de ((1.5 – 1.5.5) + 2.5))                    | 1.400,00                | 1.400,00                       | 260,25   | 18,59                    |
| 10.6- Cota-Parte IPVA Destinada ao FUNDEB – (20% de 2.6)   | 1.430.000,00            | 1.430.000,00                   | 1.054.511,43   | 73,74                    |
| 11- RECEITAS RECEBIDAS DO FUNDEB   | 39.881.000,00           | 39.881.000,00                  | 20.042.516,88  | 50,26                    |
| 11.1- Transferências de Recursos do FUNDEB   | 39.800.000,00           | 39.800.000,00                  | 20.023.530,44  | 50,31                    |
| 11.2- Complementação da União ao FUNDEB  | 0,00                    | 0,00                           | 0,00   | 0,00                     |
| 11.3- Receita de Aplicação Financeira dos Recursos do FUNDEB   | 81.000,00               | 81.000,00                      | 18.986,44  | 23,44                    |
| <b>12- RESULTADO LÍQUIDO DAS TRANSFERÊNCIAS DO FUNDEB (11.1 – 10)</b>  | <b>24.875.800,00</b>    | <b>24.875.800,00</b>           | <b>12.956.440,32</b>   | <b>52,08</b>             |
| <b>DESPESAS DO FUNDEB</b>  | <b>DOTAÇÃO INICIAL</b>  | <b>DOTAÇÃO ATUALIZADA (d)</b>  | <b>DESPESAS EMPENHADAS</b>                                     |                          |
|  |                         |                                | <b>Até o Bimestre (e)</b>                                      | <b>% (f) = (e/d)x100</b> |
|  |                         |                                | <b>Até o Bimestre (g)</b>                                      | <b>% (h) = (g/d)x100</b> |
|  |                         |                                | <b>INSCRITAS EM RESTOS A PAGAR NÃO PROCESSADOS<sup>5</sup></b> |                          |
|  |                         |                                | <b>(i)</b>   |                          |
| 13- PAGAMENTO DOS PROFISSIONAIS DO MAGISTÉRIO  | 35.062.000,00           | 37.963.476,44                  | 18.210.093,54  | 47,97                    |
| 13.1- Com Educação Infantil  | 18.951.000,00           | 19.969.000,00                  | 9.810.706,04   | 49,13                    |
| 13.2- Com Ensino Fundamental   | 16.111.000,00           | 17.994.476,44                  | 8.399.387,50   | 46,68                    |
| 14- OUTRAS DESPESAS  | 4.819.000,00            | 3.359.000,00                   | 2.756.405,37   | 82,06                    |
| 14.1- Com Educação Infantil  | 2.291.000,00            | 1.281.000,00                   | 978.129,86   | 76,36                    |
| 14.2- Com Ensino Fundamental   | 2.528.000,00            | 2.078.000,00                   | 1.778.275,51   | 85,58                    |
| <b>15- TOTAL DAS DESPESAS DO FUNDEB (13 + 14)</b>  | <b>39.881.000,00</b>    | <b>41.322.476,44</b>           | <b>20.966.498,91</b>   | <b>50,74</b>             |
| <b>DEDUÇÕES PARA FINS DO LIMITE DO FUNDEB</b>  |                         |                                | <b>VALOR</b>   |                          |
| 16- RESTOS A PAGAR INSCRITOS NO EXERCÍCIO SEM DISPONIBILIDADE FINANCEIRA DE RECURSOS DO FUNDEB                 |                         |                                |  | 0,00                     |
| 16.1 - FUNDEB 60%  |                         |                                |  | 0,00                     |
| 16.2 - FUNDEB 40%  |                         |                                |  | 0,00                     |
| 17- DESPESAS CUSTEADAS COM O SUPERÁVIT FINANCEIRO, DO EXERCÍCIO ANTERIOR, DO FUNDEB                            |                         |                                |  | 1.441.476,44             |
| 17.1 - FUNDEB 60%  |                         |                                |  | 1.441.476,44             |
| 17.2 - FUNDEB 40%  |                         |                                |  | 0,00                     |
| <b>18- TOTAL DAS DEDUÇÕES CONSIDERADAS PARA FINS DE LIMITE DO FUNDEB (16 + 17)</b>                             |                         |                                |  | <b>1.441.476,44</b>      |
| <b>INDICADORES DO FUNDEB</b>   |                         |                                | <b>EMPENHADO</b>   |                          |
| 19- TOTAL DAS DESPESAS DO FUNDEB PARA FINS DE LIMITE (15 - 18)   |                         |                                | 19.525.022,47  | 18.805.782,91            |
| 19.1 - Mínimo de 60% do FUNDEB na Remuneração do Magistério <sup>1</sup> (13 - (16.1 + 17.1)) / (11) x 100 %   |                         |                                | 83,67%   | 83,46%                   |
| 19.2 - Máximo de 40% em Despesa com MDE, que não Remuneração do Magistério (14 - (16.2 + 17.2)) / (11) x 100 % |                         |                                | 13,75%   | 10,37%                   |
| 19.3 - Máximo de 5% não Aplicado no Exercício (100 - (19.1 + 19.2)) %  |                         |                                | 2,58%  | 6,17%                    |
| <b>CONTROLE DA UTILIZAÇÃO DE RECURSOS NO EXERCÍCIO SUBSEQUENTE</b>   |                         |                                | <b>VALOR</b>   |                          |
| 20 - RECURSOS RECEBIDOS DO FUNDEB EM 2019 QUE NÃO FORAM UTILIZADOS   |                         |                                |  | 1.441.287,92             |
| 21 - DESPESAS CUSTEADAS COM O SALDO DO ITEM 20 ATÉ O 1º TRIMESTRE DE 2020 <sup>2</sup>                         |                         |                                |  | 1.441.287,92             |

## MANUTENÇÃO E DESENVOLVIMENTO DO ENSINO – DESPESAS CUSTEADAS COM A RECEITA RESULTANTE DE IMPOSTOS E RECURSOS DO FUNDEB

| DESPESAS COM AÇÕES TÍPICAS DE MDE  | DOTAÇÃO INICIAL       | DOTAÇÃO ATUALIZADA (d) | DESPESAS EMPENHADAS  |                   | DESPESAS LIQUIDADAS  |                   | INSCRITAS EM RESTOS A PAGAR NÃO PROCESSADOS <sup>5</sup> |
|--|-----------------------|------------------------|----------------------|-------------------|----------------------|-------------------|--|
|  |                       |                        | Até o Bimestre (e)   | % (f) = (e/d)x100 | Até o Bimestre (g)   | % (h) = (g/d)x100 |  |
| 22- EDUCAÇÃO INFANTIL  | 53.764.900,00         | 54.573.147,13          | 29.281.317,84        | 53,66             | 21.862.368,25        | 40,06             | 0,00   |
| 22.1 - Creche  | 15.379.900,00         | 23.412.392,58          | 16.861.550,75        | 72,02             | 13.962.574,02        | 59,64             | 0,00   |
| 22.1.1- Despesas Custeadas com Recursos do FUNDEB                                  | 0,00                  | 7.985.774,23           | 7.985.774,23         | 100,00            | 7.985.774,23         | 100,00            | 0,00   |
| 22.1.2- Despesas Custeadas com Outros Recursos de Impostos                         | 15.379.900,00         | 15.426.618,35          | 8.875.776,52         | 57,54             | 5.976.799,79         | 38,74             | 0,00   |
| 22.2 - Pré-escola  | 38.385.000,00         | 31.160.754,55          | 12.419.767,09        | 39,86             | 7.899.794,23         | 25,35             | 0,00   |
| 22.2.1- Despesas Custeadas com Recursos do FUNDEB                                  | 21.242.000,00         | 14.056.225,77          | 2.803.061,67         | 19,94             | 2.803.061,67         | 19,94             | 0,00   |
| 22.2.2- Despesas Custeadas com Outros Recursos de Impostos                         | 17.143.000,00         | 17.104.528,78          | 9.616.705,42         | 56,22             | 5.096.732,56         | 29,80             | 0,00   |
| 23- ENSINO FUNDAMENTAL   | 53.948.000,00         | 54.580.329,31          | 27.614.213,37        | 50,59             | 23.607.809,76        | 43,25             | 0,00   |
| 23.1- Despesas Custeadas com Recursos do FUNDEB                                    | 18.639.000,00         | 19.280.476,44          | 10.177.663,01        | 52,79             | 9.458.423,35         | 49,06             | 0,00   |
| 23.2- Despesas Custeadas com Outros Recursos de Impostos                           | 35.309.000,00         | 35.299.852,87          | 17.436.550,36        | 49,40             | 14.149.386,41        | 40,08             | 0,00   |
| 24- ENSINO MÉDIO   | 0,00                  | 0,00                   | 0,00                 | 0,00              | 0,00                 | 0,00              | 0,00   |
| 25- ENSINO SUPERIOR  | 0,00                  | 0,00                   | 0,00                 | 0,00              | 0,00                 | 0,00              | 0,00   |
| 26- ENSINO PROFISSIONAL NÃO INTEGRADO AO ENSINO REGULAR                            | 0,00                  | 0,00                   | 0,00                 | 0,00              | 0,00                 | 0,00              | 0,00   |
| 27- OUTRAS   | 0,00                  | 0,00                   | 0,00                 | 0,00              | 0,00                 | 0,00              | 0,00   |
| <b>28- TOTAL DAS DESPESAS COM AÇÕES TÍPICAS DE MDE (22+23 + 24 + 25 + 26 + 27)</b> | <b>107.712.900,00</b> | <b>109.153.476,44</b>  | <b>56.895.531,21</b> | <b>52,12</b>      | <b>45.470.178,01</b> | <b>41,66</b>      | <b>0,00</b>  |





| DEDUÇÕES CONSIDERADAS PARA FINS DE LIMITE CONSTITUCIONAL  | VALOR EMPENHADO | VALOR LIQUIDADO |
|---|-----------------|-----------------|
| 29- RESULTADO LÍQUIDO DAS TRANSFERÊNCIAS DO FUNDEB = (12)   | 12.956.440,32   | 12.956.440,32   |
| 30- DESPESAS CUSTEADAS COM A COMPLEMENTAÇÃO DO FUNDEB NO EXERCÍCIO  | 0,00            | 0,00            |
| 32- DESPESAS CUSTEADAS COM O SUPERÁVIT FINANCEIRO, DO EXERCÍCIO ANTERIOR, DO FUNDEB   | 188,52          | 188,52          |
| 33- DESPESAS CUSTEADAS COM O SUPERÁVIT FINANCEIRO, DO EXERCÍCIO ANTERIOR, DE OUTROS RECURSOS DE IMPOSTOS  | 0,00            | 0,00            |
| 34- RESTOS A PAGAR INSCRITOS NO EXERCÍCIO SEM DISPONIBILIDADE FINANCEIRA DE RECURSOS DE IMPOSTOS VINCULADOS AO ENSINO <sup>4</sup>                | 0,00            | 0,00            |
| 35- CANCELAMENTO, NO EXERCÍCIO, DE RESTOS A PAGAR INSCRITOS COM DISPONIBILIDADE FINANCEIRA DE RECURSOS DE IMPOSTOS VINCULADOS AO ENSINO = (45 j)  | 779.659,98      | 779.659,98      |
| 36- TOTAL DAS DEDUÇÕES CONSIDERADAS PARA FINS DE LIMITE CONSTITUCIONAL (29+30 + 31 + 32 + 33 + 34 + 35) <sup>5</sup>                              | 13.736.288,82   | 13.736.288,82   |
| 37- TOTAL DAS DESPESAS PARA FINS DE LIMITE ((22 + 23) - (36)) <sup>6</sup>  | 43.159.242,39   | 31.733.889,19   |
| 38- PERCENTUAL DE APLICAÇÃO EM MDE SOBRE A RECEITA LÍQUIDA DE IMPOSTOS ((37) / (3) x 100) % <sup>6</sup> - LIMITE CONSTITUCIONAL 25% <sup>3</sup> | 29,71%          | 21,84%          |

| OUTRAS DESPESAS CUSTEADAS COM RECEITAS ADICIONAIS PARA FINANCIAMENTO DO ENSINO                                 | DOTAÇÃO INICIAL      | DOTAÇÃO ATUALIZADA (d) | DESPESAS EMPENHADAS |                       | DESPESAS LIQUIDADAS |                   | INSCRITAS EM RESTOS A PAGAR NÃO PROCESSADOS <sup>6</sup><br>(j) |
|--|----------------------|------------------------|---------------------|-----------------------|---------------------|-------------------|---|
|  |                      |                        | Até o Bimestre (e)  | % (f) = (e/d)x100     | Até o Bimestre (g)  | % (h) = (g/d)x100 |   |
|  |                      |                        |                     |                       |                     |                   |   |
| 39- DESPESAS CUSTEADAS COM A APLICAÇÃO FINANCEIRA DE OUTROS RECURSOS DE IMPOSTOS VINCULADOS AO ENSINO          | 0,00                 | 0,00                   | 0,00                | 0,00                  | 0,00                | 0,00              | 0,00  |
| 40- DESPESAS CUSTEADAS COM A CONTRIBUIÇÃO SOCIAL DO SALÁRIO-EDUCAÇÃO   | 0,00                 | 1.861.363,34           | 1.861.363,34        | 100,00                | 1.058.480,38        | 56,87             | 0,00  |
| 41- DESPESAS CUSTEADAS COM OPERAÇÕES DE CRÉDITO  | 0,00                 | 0,00                   | 0,00                | 0,00                  | 0,00                | 0,00              | 0,00  |
| 42- DESPESAS CUSTEADAS COM OUTRAS RECEITAS PARA FINANCIAMENTO DO ENSINO  | 16.163.400,00        | 14.475.126,13          | 8.394.989,81        | 58,00                 | 3.612.091,11        | 24,95             | 0,00  |
| 43- TOTAL DAS OUTRAS DESPESAS CUSTEADAS COM RECEITAS ADICIONAIS PARA FINANCIAMENTO DO ENSINO (39+40 + 41 + 42) | 16.163.400,00        | 16.336.489,47          | 10.256.353,15       | 62,78                 | 4.670.571,49        | 28,59             | 0,00  |
| 44- TOTAL GERAL DAS DESPESAS COM EDUCAÇÃO (28 + 43)  | 123.876.300,00       | 125.489.965,91         | 67.151.884,36       | 53,51                 | 50.140.749,50       | 39,96             | 0,00  |
| RESTOS A PAGAR INSCRITOS COM DISPONIBILIDADE FINANCEIRA DE RECURSOS DE IMPOSTOS VINCULADOS AO ENSINO           | SALDO ATÉ O BIMESTRE |                        |                     | CANCELADO EM 2020 (j) |                     |                   |   |
| 45- RESTOS A PAGAR DE DESPESAS COM MDE   |                      |                        |                     | 288.615,22            | 779.659,98          |                   |   |
| 45.1 - Executadas com Recursos de Impostos Vinculados ao Ensino  |                      |                        |                     | 288.615,22            | 779.659,98          |                   |   |
| 45.2 - Executadas com Recursos do FUNDEB   |                      |                        |                     | 0,00                  | 0,00                |                   |   |
| CONTROLE DA DISPONIBILIDADE FINANCEIRA   | FUNDEB               |                        |                     | SALÁRIO EDUCAÇÃO      |                     |                   |   |
| 46- DISPONIBILIDADE FINANCEIRA EM 31 DE DEZEMBRO DE 2019   |                      |                        |                     | 2.221.492,20          | 104.684,45          |                   |   |
| 47- (+) INGRESSO DE RECURSOS ATÉ O BIMESTRE  |                      |                        |                     | 20.023.530,44         | 3.170.731,30        |                   |   |
| 48- (-) PAGAMENTOS EFETUADOS ATÉ O BIMESTRE  |                      |                        |                     | 20.430.351,41         | 1.169.480,38        |                   |   |
| 48.1 Orçamento do Exercício  |                      |                        |                     | 19.650.335,65         | 1.058.480,38        |                   |   |
| 48.2 Restos a Pagar  |                      |                        |                     | 780.015,76            | 111.000,00          |                   |   |
| 49- (+) RECEITA DE APLICAÇÃO FINANCEIRA DOS RECURSOS ATÉ O BIMESTRE  |                      |                        |                     | 18.986,44             | 12.039,94           |                   |   |
| 50- (-) DISPONIBILIDADE FINANCEIRA ATÉ O BIMESTRE  |                      |                        |                     | 1.833.657,67          | 2.117.975,31        |                   |   |
| 51- (-) Ajustes  |                      |                        |                     | 0,00                  | 0,00                |                   |   |
| 51.1 Retenções   |                      |                        |                     | 0,00                  | 0,00                |                   |   |
| 51.2 Conciliação Bancária  |                      |                        |                     | 0,00                  | 0,00                |                   |   |
| 52- (=) SALDO FINANCEIRO CONCILIADO  |                      |                        |                     | 1.833.657,67          | 2.117.975,31        |                   |   |

FONTE: Sistema <Nome>, Unidade Responsável <Nome>, Data da emissão <dd/mm/aaaa> e hora de emissão <hh e mmm>

<sup>1</sup> Limites mínimos anuais a serem cumpridos no encerramento do exercício.

<sup>2</sup> Art. 21, § 2º, Lei 11.494/2007: "Até 5% dos recursos recebidos à conta dos Fundos, inclusive relativos à complementação da União recebidos nos termos do §1º do art. 6º desta Lei, poderão ser utilizados no 1º trimestre do exercício imediatamente subsequente, mediante abertura de crédito adicional."

<sup>3</sup> Caput do artigo 212 da CF/1988

<sup>4</sup> Os valores referentes à parcela dos Restos a Pagar inscritos sem disponibilidade financeira vinculada à educação deverão ser informados somente no RREO do último bimestre do exercício.

<sup>5</sup> Limites mínimos anuais a serem cumpridos no encerramento do exercício, no âmbito de atuação prioritária, conforme LDB, art. 11, V.

<sup>6</sup> Nos cinco primeiros bimestres do exercício o acompanhamento poderá ser feito com base na despesa empenhada ou na despesa liquidada. No último bimestre do exercício, o valor deverá corresponder ao total da despesa empenhada.

<sup>7</sup> Essa coluna poderá ser apresentada somente no último bimestre

ENG. CAIO MATEUS  
PREFEITO DO MUNICÍPIO

ROBERTO CASSIANO GUEDES  
SECRETÁRIO DE ADM E FINANÇAS

NICHOLAJ PSCHETZ  
CONTADOR - CRC 1SP 069330/O-2



MUNICÍPIO DE BERTIOGA  
RELATÓRIO RESUMIDO DA EXECUÇÃO ORÇAMENTÁRIA  
DEMONSTRATIVO DAS RECEITAS E DESPESAS COM AÇÕES E SERVIÇOS PÚBLICOS DE SAÚDE  
ORÇAMENTOS FISCAL E DA SEGURIDADE SOCIAL  
JANEIRO A JUNHO / BIMESTRE MAIO - JUNHO

RREO - ANEXO XII (LC nº 141/2012 art.35)

R\$ 1.00

| RECEITAS RESULTANTES DE IMPOSTOS E TRANSFERÊNCIAS CONSTITUCIONAIS E LEGAIS                          | PREVISÃO INICIAL | PREVISÃO ATUALIZADA (a) | RECEITAS REALIZADAS |               |
|---|------------------|-------------------------|---------------------|---------------|
|   |                  |                         | Até o Bimestre (b)  | % (b/a) x 100 |
| <b>RECEITA DE IMPOSTOS (I)</b>  | 193.907.000,00   | 193.907.000,00          | 109.931.584,72      | 56,69         |
| Receita Resultante do Imposto Prodal e Territorial Urbano - IPTU                                    | 125.762.000,00   | 125.762.000,00          | 79.184.558,54       | 62,96         |
| IPTU  | 112.500.000,00   | 112.500.000,00          | 72.645.781,80       | 64,57         |
| Multas, Juros de Mora, Dívida Ativa e Outros Encargos do IPTU                                       | 13.262.000,00    | 13.262.000,00           | 6.538.776,74        | 49,30         |
| Receita Resultante do Imposto sobre Transmissão Inter Vivos - ITBI                                  | 28.759.000,00    | 28.759.000,00           | 12.787.379,95       | 44,46         |
| ITBI  | 28.700.000,00    | 28.700.000,00           | 12.735.612,42       | 44,37         |
| Multas, Juros de Mora, Dívida Ativa e Outros Encargos do ITBI                                       | 59.000,00        | 59.000,00               | 51.767,53           | 87,74         |
| Receita Resultante do Imposto sobre Serviços de Qualquer Natureza - ISS                             | 20.700.000,00    | 20.700.000,00           | 8.811.766,82        | 42,57         |
| ISS   | 19.200.000,00    | 19.200.000,00           | 8.250.795,08        | 42,97         |
| Multas, Juros de Mora, Dívida Ativa e Outros Encargos do ISS  | 1.500.000,00     | 1.500.000,00            | 560.971,74          | 37,40         |
| Receita Resultante do Imposto sobre a Renda e Proventos de Qualquer Natureza Retido na Fonte - IRRF | 18.686.000,00    | 18.686.000,00           | 9.147.879,41        | 48,96         |
| <b>RECEITA DE TRANSFERÊNCIAS CONSTITUCIONAIS E LEGAIS (II)</b>                                      | 74.621.000,00    | 74.621.000,00           | 35.343.301,83       | 47,36         |
| Cota-Parte FPM  | 38.100.000,00    | 38.100.000,00           | 16.555.066,85       | 43,45         |
| Cota-Parte ITR  | 7.000,00         | 7.000,00                | 1.301,36            | 18,59         |



# BOLETIM OFICIAL ELETRÔNICO DO MUNICÍPIO DE BERTIOGA

|  |                       |                       |                       |              |
|--|-----------------------|-----------------------|-----------------------|--------------|
| Cota-Parte IPVA  | 7.150.000,00          | 7.150.000,00          | 5.280.406,85          | 73,85        |
| Cota-Parte ICMS  | 29.000.000,00         | 29.000.000,00         | 13.415.149,72         | 46,26        |
| Cota-Parte IPI-Exportação  | 235.000,00            | 235.000,00            | 91.377,05             | 38,88        |
| Compensações Financeiras Provenientes de Impostos e Transferências Constitucionais                               | 129.000,00            | 129.000,00            | 0,00                  | 0,00         |
| Desoneração ICMS - LC 87/1996  | 129.000,00            | 129.000,00            | 0,00                  | 0,00         |
| Outras   | 0,00                  | 0,00                  | 0,00                  | 0,00         |
| <b>TOTAL DAS RECEITAS RESULTANTES DE IMPOSTOS E TRANSFERÊNCIAS CONSTITUCIONAIS E LEGAIS - (III) = (I) + (II)</b> | <b>268.528.000,00</b> | <b>268.528.000,00</b> | <b>145.274.886,55</b> | <b>54,10</b> |

| DESPESAS COM AÇÕES E SERVIÇOS PÚBLICOS DE SAÚDE (ASPS) – POR SUBFUNÇÃO E CATEGORIA ECONÔMICA | DOTAÇÃO INICIAL      | DOTAÇÃO ATUALIZADA (c) | DESPESAS EMPENHADAS  |               | DESPESAS LIQUIDADAS  |               | DESPESAS PAGAS       |               | Inscritas em Restos a Pagar não Processados (g) |
|--|----------------------|------------------------|----------------------|---------------|----------------------|---------------|----------------------|---------------|---|
|  |                      |                        | Até o bimestre (d)   | % (d/c) x 100 | Até o bimestre (e)   | % (e/c) x 100 | Até o bimestre (f)   | % (f/c) x 100 |   |
| <b>ATENÇÃO BÁSICA (IV)</b>   | 11.974.300,00        | 11.894.300,00          | 5.661.344,69         | 47,60         | 5.536.437,57         | 46,55         | 5.373.889,56         | 45,18         | 124.907,12                                      |
| Despesas Correntes   | 11.933.300,00        | 11.853.300,00          | 5.650.824,69         | 47,67         | 5.536.437,57         | 46,71         | 5.373.889,56         | 45,34         | 114.387,12                                      |
| Despesas de Capital  | 41.000,00            | 41.000,00              | 10.520,00            | 25,66         | 0,00                 | 0,00          | 0,00                 | 0,00          | 10.520,00                                       |
| <b>ASSISTÊNCIA HOSPITALAR E AMBULATORIAL (V)</b>   | 45.047.010,00        | 55.220.510,00          | 36.980.372,84        | 66,97         | 22.227.218,34        | 40,25         | 22.068.779,89        | 39,96         | 14.753.154,50                                   |
| Despesas Correntes   | 44.949.010,00        | 54.429.236,00          | 36.568.615,45        | 67,17         | 22.001.810,18        | 40,42         | 21.844.674,00        | 40,13         | 14.556.805,27                                   |
| Despesas de Capital  | 98.000,00            | 791.274,00             | 421.757,39           | 53,30         | 225.408,16           | 28,49         | 224.105,83           | 28,32         | 196.349,23                                      |
| <b>SUORTE PROFILÁTICO E TERAPÊUTICO (VI)</b>   | 1.508.400,00         | 1.578.400,00           | 920.677,60           | 58,33         | 623.801,78           | 39,52         | 597.983,55           | 37,89         | 296.875,82                                      |
| Despesas Correntes   | 1.473.400,00         | 1.553.400,00           | 910.702,60           | 58,63         | 618.826,78           | 39,84         | 597.983,55           | 38,50         | 291.875,82                                      |
| Despesas de Capital  | 35.000,00            | 25.000,00              | 9.975,00             | 39,90         | 4.975,00             | 19,90         | 0,00                 | 0,00          | 5.000,00  |
| <b>VIGILÂNCIA SANITÁRIA (VII)</b>  | 4.436.800,00         | 4.425.800,00           | 2.131.275,96         | 48,04         | 2.110.211,03         | 47,56         | 2.050.461,86         | 46,21         | 21.064,93                                       |
| Despesas Correntes   | 4.425.800,00         | 4.425.800,00           | 2.126.775,96         | 48,05         | 2.105.711,03         | 47,58         | 2.050.461,86         | 46,33         | 21.064,93                                       |
| Despesas de Capital  | 11.000,00            | 11.000,00              | 4.500,00             | 40,91         | 4.500,00             | 40,91         | 0,00                 | 0,00          | 0,00  |
| <b>VIGILÂNCIA EPIDEMIOLÓGICA (VIII)</b>  | 3.819.800,00         | 4.093.800,00           | 2.077.113,63         | 50,74         | 1.523.920,46         | 37,23         | 1.480.829,93         | 36,17         | 553.193,17                                      |
| Despesas Correntes   | 3.804.800,00         | 4.068.800,00           | 2.072.613,63         | 50,94         | 1.519.420,46         | 37,34         | 1.480.829,93         | 36,39         | 553.193,17                                      |
| Despesas de Capital  | 15.000,00            | 25.000,00              | 4.500,00             | 18,00         | 4.500,00             | 18,00         | 0,00                 | 0,00          | 0,00  |
| <b>ALIMENTAÇÃO E NUTRIÇÃO (IX)</b>   | 0,00                 | 0,00                   | 0,00                 | 0,00          | 0,00                 | 0,00          | 0,00                 | 0,00          | 0,00  |
| Despesas Correntes   | 0,00                 | 0,00                   | 0,00                 | 0,00          | 0,00                 | 0,00          | 0,00                 | 0,00          | 0,00  |
| Despesas de Capital  | 0,00                 | 0,00                   | 0,00                 | 0,00          | 0,00                 | 0,00          | 0,00                 | 0,00          | 0,00  |
| <b>OUTRAS SUBFUNÇÕES (X)</b>   | 10.350.000,00        | 10.236.500,00          | 4.714.906,29         | 46,06         | 4.116.116,44         | 40,21         | 4.021.041,81         | 39,28         | 598.789,85                                      |
| Despesas Correntes   | 10.345.000,00        | 10.231.500,00          | 4.714.906,29         | 46,08         | 4.116.116,44         | 40,23         | 4.021.041,81         | 39,30         | 598.789,85                                      |
| Despesas de Capital  | 5.000,00             | 5.000,00               | 0,00                 | 0,00          | 0,00                 | 0,00          | 0,00                 | 0,00          | 0,00  |
| <b>TOTAL (XI) = (IV + V + VI + VII + VIII + IX + X)</b>                                      | <b>77.136.310,00</b> | <b>87.460.310,00</b>   | <b>62.485.691,01</b> | <b>60,01</b>  | <b>36.137.705,62</b> | <b>41,32</b>  | <b>35.592.986,60</b> | <b>40,70</b>  | <b>16.347.985,39</b>                            |

| APURAÇÃO DO CUMPRIMENTO DO LIMITE MÍNIMO PARA APLICAÇÃO EM ASPS  | DESPESAS EMPENHADAS (d) | DESPESAS LIQUIDADAS (e) | DESPESAS PAGAS (f)   |
|--|-------------------------|-------------------------|----------------------|
| Total das Despesas com ASPS (XII) = (XI)   | 62.485.691,01           | 36.137.705,62           | 35.592.986,60        |
| (-) Restos a Pagar Não Processados Inscritos Indevidamente no Exercício sem Disponibilidade Financeira (XIII)  | 0,00                    | 0,00                    | 0,00                 |
| (-) Despesas Custeadas com Recursos Vinculados à Parcela do Percentual Mínimo que não foi Aplicada em ASPS em Exercícios Anteriores (XIV)  | 0,00                    | 0,00                    | 0,00                 |
| (-) Despesas Custeadas com Disponibilidade de Caixa Vinculada aos Restos a Pagar Cancelados (XV)   | 0,00                    | 0,00                    | 0,00                 |
| <b>(*) VALOR APLICADO EM ASPS (XVI) = (XII - XIII - XIV - XV)</b>  | <b>62.485.691,01</b>    | <b>36.137.705,62</b>    | <b>35.592.986,60</b> |
| Despesa Mínima a ser Aplicada em ASPS (XVII) = (III) x 15% (LC 141/2012)   |                         |                         | <b>21.791.232,98</b> |
| Despesa Mínima a ser Aplicada em ASPS (XVIII) = (III) x % (Lei Orgânica Municipal)   |                         |                         |                      |
| Diferença entre o Valor Aplicado e a Despesa Mínima a ser Aplicada (XVIII) = (XVI) (d ou e) - (XVII)   |                         | 14.346.472,64           |                      |
| Limite não Cumprido (XX) = (XVIII) (Quando valor for inferior a zero)  | 0,00                    |                         |                      |
| <b>PERCENTUAL DA RECEITA DE IMPOSTOS E TRANSFERÊNCIAS CONSTITUCIONAIS E LEGAIS APLICADO EM ASPS (XVI / III) * 100 (mínimo de 15% conforme LC n° 141/2012 ou % da Lei Orgânica Municipal)</b> |                         |                         | <b>24,88%</b>        |

| CONTROLE DO VALOR REFERENTE AO PERCENTUAL MÍNIMO NÃO CUMPRIDO EM EXERCÍCIOS ANTERIORES PARA FINS DE APLICAÇÃO DOS RECURSOS VINCULADOS CONFORME ARTIGOS 25 E 26 DA LC 141/2012 | Saldo Inicial (no exercício atual) (h) | LIMITE NÃO CUMPRIDO                           |                |                | Saldo Final (não aplicado) (i) = (h - (j ou k)) |
|---|--|---|----------------|----------------|---|
|   |  | Despesas Custeadas no Exercício de Referência | Empenhadas (j) | Liquidadas (k) |   |
| Diferença de limite não cumprido em 2020  |  |   |                |                | 0,00  |
| Diferença de limite não cumprido em 2019  | 0,00                                   | 0,00  | 0,00           | 0,00           | 0,00  |
| Diferença de limite não cumprido em Exercícios Anteriores   | 0,00                                   | 0,00  | 0,00           | 0,00           | 0,00  |
| <b>TOTAL DA DIFERENÇA DE LIMITE NÃO CUMPRIDO EM EXERCÍCIOS ANTERIORES (XX)</b>  | <b>0,00</b>                            | <b>0,00</b>                                   | <b>0,00</b>    | <b>0,00</b>    | <b>0,00</b>                                     |

| EXECUÇÃO DE RESTOS A PAGAR    |   |   |   |                                       |  |   |                       |                         |  |  |
|-------------------------------|---|---|---|---------------------------------------|--|---|-----------------------|-------------------------|--|--|
| EXERCÍCIO DO EMPENHO          | Valor Mínimo para aplicação em ASPS (m) | Valor aplicado em ASPS no exercício (n) | Valor aplicado além do limite mínimo (o) = (n - m), se < 0, então (o) = 0 | Total inscrito em RP no exercício (p) | RPNP Inscritos Indevidamente no Exercício sem Disponibilidade Financeira q = (XIII)d | Valor inscrito em RP considerado no Limite (r) = (p - (o + q)), se < 0, então (r) = (0) | Total de RP pagos (s) | Total de RP a pagar (t) | Total de RP cancelados ou prescritos (u) | Diferença entre o valor aplicado além do limite e o total de RP cancelados (v) = ((o + q) - u) |
| Empenhos de 2020 (regra nova) | 21.791.232,98                           | 52.485.691,01                           | 30.694.458,03   |                                       |  |   |                       |                         |  | 30.694.458,03  |
| Empenhos de 2019 (regra nova) | 37.916.484,46                           | 57.831.766,05                           | 19.915.281,59   | 1.200.259,60                          | 0,00   | 0,00  | 1.099.890,89          | 17.207,72               |  | 19.832.120,60  |
| Empenhos de 2018              | 34.083.859,60                           | 52.327.794,40                           | 18.243.934,80   | 1.378.401,89                          | 0,00   | 0,00  | 777.717,57            | 0,00                    | 600.684,32                               | 17.643.250,48  |
| Empenhos de 2017              |   |   |   |                                       |  |   |                       |                         |  |  |
| Empenhos de 2016 e anteriores |   |   |   |                                       |  |   |                       |                         |  |  |

|   |      |
|---|------|
| TOTAL DOS RESTOS A PAGAR CANCELADOS OU PRESCRITOS ATÉ O FINAL DO EXERCÍCIO ATUAL QUE AFETARAM O CUMPRIMENTO DO LIMITE (XXI) (soma dos saldos negativos da coluna "v") | 0,00 |
| TOTAL DOS RESTOS A PAGAR CANCELADOS OU PRESCRITOS ATÉ O FINAL DO EXERCÍCIO ANTERIOR QUE AFETARAM O CUMPRIMENTO DO LIMITE (XXII)                                       | 0,00 |
| TOTAL DOS RESTOS A PAGAR CANCELADOS OU PRESCRITOS NO EXERCÍCIO ATUAL QUE AFETARAM O CUMPRIMENTO DO LIMITE (XXIII) = (XXI - XXII) (Artigo 24 § 1º e 2º da LC 141/2012) | 0,00 |

| CONTROLE DE RESTOS A PAGAR CANCELADOS OU PRESCRITOS CONSIDERADOS PARA FINS DE APLICAÇÃO DA DISPONIBILIDADE DE CAIXA CONFORME ARTIGO 24§ 1º e 2º DA LC 141/2012 | Saldo Inicial (w) | RESTOS A PAGAR CANCELADOS OU PRESCRITOS       |                |                | Saldo Final (não aplicado) (aa) = (w - (x ou y)) |
|--|-------------------|---|----------------|----------------|--|
|  |                   | Despesas Custeadas no Exercício de Referência | Empenhadas (x) | Liquidadas (y) |  |
| Restos a pagar cancelados ou prescritos em 2020 a serem compensados (XXIV)   | 0,00              | 0,00  | 0,00           | 0,00           | 0,00   |
| Restos a pagar cancelados ou prescritos em 2019 a serem compensados (XXV)  | 0,00              | 0,00  | 0,00           | 0,00           | 0,00   |
| Restos a pagar cancelados ou prescritos em exercícios anteriores a serem compensados (XXVI)  | 0,00              | 0,00  | 0,00           | 0,00           | 0,00   |
| <b>TOTAL DE RESTOS A PAGAR CANCELADOS OU PRESCRITOS A COMPENSAR (XXVII)</b>  | <b>0,00</b>       | <b>0,00</b>                                   | <b>0,00</b>    | <b>0,00</b>    | <b>0,00</b>                                      |





| RECEITAS ADICIONAIS PARA O FINANCIAMENTO DA SAÚDE NÃO COMPUTADAS NO CÁLCULO DO MÍNIMO          | PREVISÃO INICIAL     | PREVISÃO ATUALIZADA<br>(a) | RECEITAS REALIZADAS  |              |
|--|----------------------|----------------------------|----------------------|--------------|
|  |                      |                            | Até o Bimestre (b)   | %(b/a)x100   |
| RECEITAS DE TRANSFERÊNCIAS PARA A SAÚDE (XXVIII)   | 12.383.000,00        | 13.588.000,00              | 10.293.439,88        | 75,75        |
| Proveniente da União   | 11.831.000,00        | 12.538.000,00              | 8.059.671,26         | 64,29        |
| Proveniente dos Estados  | 552.000,00           | 1.052.000,00               | 2.233.768,62         | 212,34       |
| Proveniente de outros Municípios   | 0,00                 | 0,00                       | 0,00                 | 0,00         |
| RECEITA DE OPERAÇÕES DE CRÉDITO INTERNAS E EXTERNAS VINCULADAS A SAÚDE (XXIX)                  | 0,00                 | 0,00                       | 0,00                 | 0,00         |
| OUTRAS RECEITAS (XXX)  | 755.000,00           | 755.000,00                 | 349.132,57           | 46,24        |
| <b>TOTAL DE RECEITAS ADICIONAIS PARA FINANCIAMENTO DA SAÚDE (XXXI) = (XXVIII + XXIX + XXX)</b> | <b>13.138.000,00</b> | <b>14.343.000,00</b>       | <b>10.642.572,45</b> | <b>74,20</b> |

| DESPESAS COM SAÚDE NÃO COMPUTADAS NO CÁLCULO DO MÍNIMO   |                      |                        |                      |               |                      |               |                      |               |   |
|--|----------------------|------------------------|----------------------|---------------|----------------------|---------------|----------------------|---------------|---|
| DESPESAS COM SAÚDE POR SUBFUNÇÕES E CATEGORIA ECONÔMICA NÃO COMPUTADAS NO CÁLCULO DO MÍNIMO  | DOTAÇÃO INICIAL      | DOTAÇÃO ATUALIZADA (c) | DESPESAS EMPENHADAS  |               | DESPESAS LIQUIDADAS  |               | DESPESAS PAGAS       |               | Inscritas em Restos a Pagar não Processados (g) |
|  |                      |                        | Até o bimestre (d)   | % (d/c) x 100 | Até o bimestre (e)   | % (e/c) x 100 | Até o bimestre (f)   | % (f/c) x 100 |   |
| ATENÇÃO BÁSICA (XXXII)   | 2.993.000,00         | 5.857.431,01           | 2.242.201,77         | 38,28         | 1.310.050,09         | 22,37         | 1.296.124,70         | 22,13         | 932.151,68                                      |
| Despesas Correntes   | 2.993.000,00         | 5.116.810,54           | 2.195.863,77         | 42,91         | 1.286.992,09         | 25,15         | 1.274.799,70         | 24,91         | 908.871,68                                      |
| Despesas de Capital  | 0,00                 | 740.620,47             | 46.338,00            | 6,26          | 23.058,00            | 3,11          | 21.325,00            | 2,88          | 23.280,00                                       |
| ASSISTÊNCIA HOSPITALAR E AMBULATORIAL (XXXIII)   | 8.813.000,00         | 13.122.166,08          | 14.373.338,61        | 109,53        | 8.425.625,13         | 64,21         | 8.329.846,83         | 63,48         | 5.947.713,48                                    |
| Despesas Correntes   | 6.756.000,00         | 8.464.002,53           | 13.371.208,61        | 157,98        | 8.069.753,13         | 95,34         | 8.019.635,83         | 94,75         | 5.301.455,48                                    |
| Despesas de Capital  | 2.058.000,00         | 4.658.163,55           | 1.002.130,00         | 21,51         | 355.872,00           | 7,64          | 310.011,00           | 6,66          | 646.258,00                                      |
| SUORTE PROFILÁTICO E TERAPÊUTICO (XXXIV)   | 205.000,00           | 451.240,23             | 231.843,64           | 51,38         | 188.982,02           | 37,45         | 188.982,02           | 37,45         | 62.881,62                                       |
| Despesas Correntes   | 205.000,00           | 451.240,23             | 231.843,64           | 51,38         | 188.982,02           | 37,45         | 188.982,02           | 37,45         | 62.881,62                                       |
| Despesas de Capital  | 0,00                 | 0,00                   | 0,00                 | 0,00          | 0,00                 | 0,00          | 0,00                 | 0,00          | 0,00  |
| VIGILÂNCIA SANITÁRIA (XXXV)  | 38.000,00            | 156.122,83             | 59.848,80            | 38,33         | 24.170,20            | 15,48         | 22.549,20            | 14,44         | 35.678,60                                       |
| Despesas Correntes   | 38.000,00            | 156.122,83             | 59.848,80            | 38,33         | 24.170,20            | 15,48         | 22.549,20            | 14,44         | 35.678,60                                       |
| Despesas de Capital  | 0,00                 | 0,00                   | 0,00                 | 0,00          | 0,00                 | 0,00          | 0,00                 | 0,00          | 0,00  |
| VIGILÂNCIA EPIDEMIOLÓGICA (XXXVI)  | 475.000,00           | 850.398,62             | 275.543,53           | 32,40         | 189.974,26           | 22,34         | 39.602,24            | 4,66          | 85.569,27                                       |
| Despesas Correntes   | 475.000,00           | 695.398,62             | 124.303,03           | 17,88         | 49.974,26            | 7,19          | 39.602,24            | 5,69          | 74.328,77                                       |
| Despesas de Capital  | 0,00                 | 155.000,00             | 151.240,50           | 97,57         | 140.000,00           | 90,32         | 0,00                 | 0,00          | 11.240,50                                       |
| ALIMENTAÇÃO E NUTRIÇÃO (XXXVII)  | 13.000,00            | 71.805,53              | 0,00                 | 0,00          | 0,00                 | 0,00          | 0,00                 | 0,00          | 0,00  |
| Despesas Correntes   | 11.000,00            | 69.805,53              | 0,00                 | 0,00          | 0,00                 | 0,00          | 0,00                 | 0,00          | 0,00  |
| Despesas de Capital  | 2.000,00             | 2.000,00               | 0,00                 | 0,00          | 0,00                 | 0,00          | 0,00                 | 0,00          | 0,00  |
| OUTRAS SUBFUNÇÕES (XXXVIII)  | 0,00                 | 109.881,77             | 855.986,16           | 779,01        | 701.371,35           | 638,30        | 684.674,40           | 623,10        | 154.614,81                                      |
| Despesas Correntes   | 0,00                 | 0,00                   | 855.986,16           | 0,00          | 701.371,35           | 0,00          | 684.674,40           | 0,00          | 154.614,81                                      |
| Despesas de Capital  | 0,00                 | 109.881,77             | 0,00                 | 0,00          | 0,00                 | 0,00          | 0,00                 | 0,00          | 0,00  |
| <b>TOTAL DAS DESPESAS NÃO COMPUTADAS NO CÁLCULO DO MÍNIMO (XXXIX) = (XXXII + XXXIII + XXXIV + XXXV + XXXVI + XXXVII + XXXVIII)</b> | <b>12.537.000,00</b> | <b>20.619.046,07</b>   | <b>18.038.762,51</b> | <b>87,49</b>  | <b>10.820.173,05</b> | <b>52,48</b>  | <b>10.541.579,39</b> | <b>51,13</b>  | <b>7.218.589,46</b>                             |

| DESPESAS TOTAIS COM SAÚDE EXECUTADAS COM RECURSOS PRÓPRIOS E COM RECURSOS TRANSFERIDOS DE OUTROS ENTES        | DOTAÇÃO INICIAL      | DOTAÇÃO ATUALIZADA (c) | DESPESAS EMPENHADAS  |               | DESPESAS LIQUIDADAS  |               | DESPESAS PAGAS       |               | Inscritas em Restos a Pagar não Processados (g) |
|---|----------------------|------------------------|----------------------|---------------|----------------------|---------------|----------------------|---------------|---|
|   |                      |                        | Até o bimestre (d)   | % (d/c) x 100 | Até o bimestre (e)   | % (e/c) x 100 | Até o bimestre (f)   | % (f/c) x 100 |   |
| ATENÇÃO BÁSICA (XL) = (IV + XXXII)  | 14.967.300,00        | 17.751.731,01          | 7.903.546,46         | 44,52         | 6.846.487,66         | 38,57         | 6.670.014,26         | 37,57         | 1.057.058,80                                    |
| ASSISTÊNCIA HOSPITALAR E AMBULATORIAL (XLI) = (V + XXXIII)  | 53.860.010,00        | 68.342.678,08          | 51.353.711,45        | 75,14         | 30.652.843,47        | 44,85         | 30.398.426,72        | 44,48         | 20.700.867,98                                   |
| SUORTE PROFILÁTICO E TERAPÊUTICO (XLII) = (VI + XXXIV)  | 1.713.400,00         | 2.029.640,23           | 1.152.521,24         | 56,78         | 792.783,80           | 39,06         | 766.965,57           | 37,79         | 359.737,44                                      |
| VIGILÂNCIA SANITÁRIA (XLIII) = (VII + XXXV)   | 4.474.800,00         | 4.592.922,83           | 2.191.124,76         | 47,71         | 2.134.381,23         | 46,47         | 2.073.011,08         | 45,13         | 56.743,53                                       |
| VIGILÂNCIA EPIDEMIOLÓGICA (XLIV) = (VIII + XXXVI)   | 4.294.800,00         | 4.944.198,62           | 2.352.657,16         | 47,58         | 1.713.894,72         | 34,66         | 1.520.432,17         | 30,75         | 638.762,44                                      |
| ALIMENTAÇÃO E NUTRIÇÃO (XLV) = (XIX + XXXVII)   | 13.000,00            | 71.805,53              | 0,00                 | 0,00          | 0,00                 | 0,00          | 0,00                 | 0,00          | 0,00  |
| OUTRAS SUBFUNÇÕES (XLVI) = (X + XXXVIII)  | 10.350.000,00        | 10.346.381,77          | 5.570.892,45         | 53,84         | 4.817.487,79         | 46,56         | 4.705.716,21         | 45,48         | 753.404,66                                      |
| <b>TOTAL DAS DESPESAS COM SAÚDE (XLVII) = (XI + XXXIX)</b>  | <b>89.673.310,00</b> | <b>108.079.356,07</b>  | <b>70.524.453,52</b> | <b>65,25</b>  | <b>46.957.878,67</b> | <b>43,45</b>  | <b>46.134.565,99</b> | <b>42,69</b>  | <b>23.566.574,85</b>                            |
| (-) Despesas executadas com recursos provenientes das transferências de recursos de outros entes <sup>3</sup> | 12.537.000,00        | 20.619.046,07          | 10.448.629,83        | 50,67         | 5.872.352,79         | 28,48         | 5.660.573,38         | 27,45         | 4.576.277,04                                    |
| <b>TOTAL DAS DESPESAS EXECUTADAS COM RECURSOS PRÓPRIOS (XLVIII)</b>   | <b>77.136.310,00</b> | <b>87.460.310,00</b>   | <b>60.075.823,69</b> | <b>68,69</b>  | <b>41.085.525,88</b> | <b>46,98</b>  | <b>40.473.992,61</b> | <b>46,28</b>  | <b>18.990.297,81</b>                            |

FONTE: Sistema <Nome>, Unidade Responsável <Nome>, Data da emissão <dd/mm/aaaa> e hora de emissão <hh e mm>

Notas:

<sup>1</sup>Nos cinco primeiros bimestres do exercício, o acompanhamento será feito com base na despesa liquidada. No último bimestre do exercício, o valor deverá corresponder ao total da despesa empenhada.

<sup>2</sup>Até o exercício de 2018, o controle da execução dos restos a pagar considerava apenas os valores dos restos a pagar não processados (regra antiga). A partir do exercício de 2019, o controle da execução dos restos a pagar considera os restos a pagar processados e não processados (regra nova).

<sup>3</sup>Essas despesas são consideradas executadas pelo ente transferidor.





MUNICÍPIO DE BERTIOGA  
RELATÓRIO RESUMIDO DA EXECUÇÃO ORÇAMENTÁRIA  
DEMONSTRATIVO DAS PARCERIAS PÚBLICO-PRIVADAS  
ORÇAMENTOS FISCAL E DA SEGURIDADE SOCIAL  
JANEIRO A JUNHO 2020 / BIMESTRAL MAIO - JUNHO

RREO - Anexo 13 (Lei nº 11.079, de 30.12.2004, arts. 22, 25 e 28)

R\$ CENTAVOS

| IMPACTOS DAS CONTRATAÇÕES DE PPP                       | SALDO TOTAL EM<br>31 DE DEZEMBRO<br>DO EXERCÍCIO<br>ANTERIOR | REGISTROS EFETUADOS EM 2020 |                |
|--|--|-----------------------------|----------------|
|  |  | No bimestre                 | Até o bimestre |
| <b>TOTAL DE ATIVOS</b>                                 | <b>0,00</b>  | <b>0,00</b>                 | <b>0,00</b>    |
| Ativos Contabilizados pela SPE                         | 0,00   | 0,00                        | 0,00           |
| <b>TOTAL DE PASSIVOS</b>                               | <b>0,00</b>  | <b>0,00</b>                 | <b>0,00</b>    |
| Obrigações decorrentes de Ativos Constituídos pela SPE | 0,00   | 0,00                        | 0,00           |
| Provisões de PPP                                       | 0,00   | 0,00                        | 0,00           |
| Outros Passivos  | 0,00   | 0,00                        | 0,00           |
| <b>ATOS POTENCIAIS PASSIVOS</b>                        | <b>0,00</b>  | <b>0,00</b>                 | <b>0,00</b>    |
| Obrigações contratuais                                 | 0,00   | 0,00                        | 0,00           |
| Garantias concedidas                                   | 0,00   | 0,00                        | 0,00           |

| DESPESAS DE PPP  | EXERCÍCIO ANTERIOR | EXERCÍCIO CORRENTE | 2021        | 2022        | 2023        | 2024        | 2025        | 2026        | 2027        | 2028        | 2029        |
|--|--------------------|--------------------|-------------|-------------|-------------|-------------|-------------|-------------|-------------|-------------|-------------|
| Do Ente Federado, exceto estaduais não dependentes (I) | 0,00               | 0,00               | 0,00        | 0,00        | 0,00        | 0,00        | 0,00        | 0,00        | 0,00        | 0,00        | 0,00        |
| Das Estaduais Não Dependentes                          | 0,00               | 0,00               | 0,00        | 0,00        | 0,00        | 0,00        | 0,00        | 0,00        | 0,00        | 0,00        | 0,00        |
| <b>TOTAL DAS DESPESAS</b>                              | <b>0,00</b>        | <b>0,00</b>        | <b>0,00</b> | <b>0,00</b> | <b>0,00</b> | <b>0,00</b> | <b>0,00</b> | <b>0,00</b> | <b>0,00</b> | <b>0,00</b> | <b>0,00</b> |
| PPP A CONTRATAR (II)                                   | 0,00               | 0,00               | 0,00        | 0,00        | 0,00        | 0,00        | 0,00        | 0,00        | 0,00        | 0,00        | 0,00        |
| RECEITA CORRENTE LÍQUIDA (RCL) (III)                   | 401.101.781,22     | 406.033.284,79     | 0,00        | 0,00        | 0,00        | 0,00        | 0,00        | 0,00        | 0,00        | 0,00        | 0,00        |
| TOTAL DAS DESP. CONSID. PARA O LIMITE (IV = I + II)    | 0,00               | 0,00               | 0,00        | 0,00        | 0,00        | 0,00        | 0,00        | 0,00        | 0,00        | 0,00        | 0,00        |
| <b>TOTAL DAS DESPESAS / RCL (%) (V = IV / III)</b>     | <b>0,00</b>        | <b>0,00</b>        | <b>0,00</b> | <b>0,00</b> | <b>0,00</b> | <b>0,00</b> | <b>0,00</b> | <b>0,00</b> | <b>0,00</b> | <b>0,00</b> | <b>0,00</b> |

Notas:

FONTE: SMARapd Informática Ltda

Unidade Responsável: MUNICÍPIO DE BERTIOGA

Emissão: 21/07/2020 11:41:37

ENG. CAIO MATHEUS  
PREFEITO DO MUNICÍPIO

ROBERTO CASSIANO GUEDES  
SECRETÁRIO DE ADM E FINANÇAS

NICHOLAJ PSCHETZ  
CONTADOR  
CRC 069330/D-2



MUNICÍPIO DE BERTIOGA  
RELATÓRIO RESUMIDO DA EXECUÇÃO ORÇAMENTÁRIA  
DEMONSTRATIVO SIMPLIFICADO DO RELATÓRIO RESUMIDO DA EXECUÇÃO ORÇAMENTÁRIA  
ORÇAMENTO FISCAL E DA SEGURIDADE SOCIAL  
JANEIRO A JUNHO 2020 / BIMESTRAL MAIO - JUNHO

RREO - Anexo XIV (LRF, Art. 48)

R\$ CENTAVOS

| BALANÇO ORÇAMENTÁRIO  | Até o Bimestre |
|---|----------------|
| <b>RECEITAS</b>   |                |
| Previsão Inicial  | 541.429.400,00 |
| Previsão Atualizada   | 542.951.000,00 |
| Receita Realizada   | 263.976.174,70 |
| Déficit Orçamentário  | 0,00           |
| Saldos de Exercícios Anteriores (Utilizados para Créditos Adicionais) | 15.372.116,15  |
| <b>DESPESAS</b>   |                |
| Dotação Inicial   | 541.429.400,00 |
| Créditos Adicionais   | 24.443.716,15  |
| Dotação Atualizada  | 565.873.116,15 |
| Despesas Empenhadas   | 334.133.785,33 |
| Despesas Liquidadas   | 206.015.014,25 |
| Despesas Pagas  | 200.761.451,71 |
| Superávit Orçamentário  | 57.961.160,45  |



| DESPESAS POR FUNÇÃO/SUBFUNÇÃO  | Até o Bimestre |
|--------------------------------|----------------|
| Despesas Empenhadas            | 334.133.785,33 |
| Despesas Liquidadas            | 206.015.014,25 |
| RECEITA CORRENTE LÍQUIDA - RCL | Até o Bimestre |
| Receita Corrente Líquida       | 406.033.284,79 |

| RECEITAS E DESPESAS DOS REGIMES DE PREVIDÊNCIA DOS SERVIDORES              | Até o Bimestre |
|--|----------------|
| <b>Regime Próprio de Previdência dos Servidores - Plano Previdenciário</b> |                |
| Receitas Previdenciárias Realizadas  | 30.061.424,89  |
| Despesas Previdenciárias Liquidadas  | 14.170.805,45  |
| Resultado Previdenciário   | 15.910.619,43  |
| <b>Regime Próprio de Previdência dos Servidores - Plano Financeiro</b>     |                |
| Receitas Previdenciárias Realizadas  | 0,00           |
| Despesas Previdenciárias Liquidadas  | 0,00           |
| Resultado Previdenciário   | 0,00           |

| RESULTADOS NOMINAL E PRIMÁRIO | Meta Fixada no Anexo de Metas Fiscais da LDO (a) | Resultado Apurado Até o Bimestre (b) | % em Relação à Meta (b/a) |
|-------------------------------|--|--------------------------------------|---------------------------|
| Resultado Nominal             | 13.378.432,00                                    | 28.305.099,40                        | 211,57                    |
| Resultado Primário            | 396.240,00                                       | 22.348.586,29                        | 5.640,16                  |

| RESTOS A PAGAR POR PODER E MINISTÉRIO PÚBLICO | Inscrição            | Cancelamento Até o Bimestre | Pagamento Até o Bimestre | Saldo a Pagar        |
|---|----------------------|-----------------------------|--------------------------|----------------------|
| <b>RESTOS A PAGAR PROCESSADOS</b>             | <b>10.263.171,53</b> | <b>328,80</b>               | <b>10.254.734,28</b>     | <b>8.108,45</b>      |
| Poder Executivo                               | 10.258.861,53        | 328,80                      | 10.254.734,28            | 3.798,45             |
| Poder Legislativo                             | 4.310,00             | 0,00                        | 0,00                     | 4.310,00             |
| <b>RESTOS A PAGAR NÃO-PROCESSADOS</b>         | <b>34.935.263,11</b> | <b>2.103.393,50</b>         | <b>18.484.240,12</b>     | <b>14.347.629,49</b> |
| Poder Executivo                               | 33.132.895,67        | 2.103.053,50                | 17.135.723,22            | 13.894.118,95        |
| Poder Legislativo                             | 1.802.367,44         | 340,00                      | 1.348.516,90             | 453.510,54           |
| <b>TOTAL</b>                                  | <b>45.198.434,64</b> | <b>2.103.722,30</b>         | <b>28.738.974,40</b>     | <b>14.355.737,94</b> |

| DESPESAS COM MANUTENÇÃO E DESENVOLVIMENTO DO ENSINO   | Valor Apurado Até o Bimestre | Limites Constitucionais Anuais  |                           |
|---|------------------------------|---------------------------------|---------------------------|
|   |                              | % Mínimo a Aplicar no Exercício | % Aplicado Até o Bimestre |
| Mínimo Anual de <25%> das Receitas de Imposto na Manutenção e Desenvolvimento do Ensino               | 31.733.889,19                | 25%                             | 21,84                     |
| Mínimo Anual de 60% do FUNDEB na Remuneração do Magistério com Educação Infantil e Ensino Fundamental | 16.727.700,72                | 60%                             | 83,46                     |

| RECEITAS DE OPERAÇÕES DE CRÉDITO E DESPESAS DE CAPITAL | Valor Apurado Até o Bimestre | Saldo não realizado |
|--|------------------------------|---------------------|
| Receita de Operações de Crédito                        | 7.649.499,70                 | 3.385.500,30        |
| Despesa de Capital Líquida                             | 34.024.165,08                | 32.203.317,87       |

| PROJEÇÃO ATUARIAL DOS REGIMES DE PREVIDÊNCIA | 2020 | 2030 | 2040 | 2055 |
|--|------|------|------|------|
| <b>Plano Previdenciário</b>                  |      |      |      |      |
| Receitas Previdenciárias                     | 0,00 | 0,00 | 0,00 | 0,00 |
| Despesa Previdenciárias                      | 0,00 | 0,00 | 0,00 | 0,00 |
| Resultado Previdenciário                     | 0,00 | 0,00 | 0,00 | 0,00 |
| <b>Plano Financeiro</b>                      |      |      |      |      |
| Receitas Previdenciárias                     | 0,00 | 0,00 | 0,00 | 0,00 |
| Despesa Previdenciárias                      | 0,00 | 0,00 | 0,00 | 0,00 |
| Resultado Previdenciário                     | 0,00 | 0,00 | 0,00 | 0,00 |

| RECEITA DA ALIENAÇÃO DE ATIVOS E APLICAÇÃO DOS RECURSOS | Valor Apurado Até o Bimestre | Saldo a Realizar |
|---|------------------------------|------------------|
| Receita de Capital Resultante da Alienação de Ativos    | 2.043,70                     | (2.043,70)       |
| Aplicação dos Recursos da Alienação de Ativos           | 0,00                         | 0,00             |

| DESPESAS COM AÇÕES E SERVIÇOS PÚBLICOS DE SAÚDE                                      | Valor Apurado Até o Bimestre | Limites Constitucionais Anuais  |                           |
|--|------------------------------|---------------------------------|---------------------------|
|  |                              | % Mínimo a Aplicar no Exercício | % Aplicado Até o Bimestre |
| Despesas com Ações de Serviços Públicos de Saúde Executadas com recursos de impostos | 36.137.705,62                | 15,00%                          | 24,88                     |



MUNICÍPIO DE BERTIOGA  
RELATÓRIO RESUMIDO DA EXECUÇÃO ORÇAMENTÁRIA  
DEMONSTRATIVO SIMPLIFICADO DO RELATÓRIO RESUMIDO DA EXECUÇÃO ORÇAMENTÁRIA  
ORÇAMENTO FISCAL E DA SEGURIDADE SOCIAL  
JANEIRO A JUNHO 2020 / BIMESTRAL MAIO - JUNHO

RREO - Anexo XIV (LRF, Art. 48)

R\$ CENTAVOS

| DESPESAS DE CARÁTER CONTINUADO DERIVADAS DE PPP | Valor Apurado no Exercício Corrente |
|---|-------------------------------------|
| Total das Despesas / RCL (%)                    | 0,00                                |

FONTE: SMARapd Informática Ltda

Unidade Responsável: MUNICÍPIO DE BERTIOGA

Emissão: 23/07/2020 11:45:58

ENG. CAIO MATHEUS  
PREFEITO DO MUNICÍPIO

ROBERTO CASSIANO GUEDES  
SECRETÁRIO DE ADM E FINANÇAS

NICHOLAJ PSCHETZ  
CONTADOR  
CRC 069330/O-2

SECRETARIA DE  
OBRAS E HABITAÇÃO

## NOTIFICAÇÃO

A Prefeitura do Município de Bertiooga, no uso de suas atribuições e em vista do que dispõe o art. 31, da Lei n. 13.465/2017, NOTIFICA Vossas Senhorias moradores do **LOTEAMENTO IRREGULAR denominado QUINHÃO 6 – SÍTIO SÃO JOÃO**, no bairro: Sítio São João -Bertiooga/SP, sobre o processo administrativo nº **5231/2020** que solicita a **REGULARIZAÇÃO FUNDIÁRIA URBANA - REURB** do loteamento citado acima. E para o prosseguimento da Regularização Fundiária, o município necessita classificar em uma das modalidades, ou seja, em Regularização Fundiária Urbana – Interesse Social (Loteamento deve ser ocupado predominantemente por população com renda familiar até 05 (cinco) salários mínimos e não ser proprietário de outro imóvel) ou Regularização Fundiária Urbana – Interesse Específico (Se predominantemente, a população não atender a qualificação da REURB, anterior). Diante disso, precisamos que a população apresente no prazo de **30 (trinta) dias**, documentos que comprovem que o núcleo trata-se de Regularização Fundiária Urbana - Interesse Social, lembrando que a maioria dos moradores deve estar inserida nos critérios acima informado. Segue a lista de documentos que devem ser apresentados, neste caso:

- RG e CPF do requerente e do cônjuge;
- Espelho do IPTU;
- Cópia do comprovante de Cadastro Único (CadÚnico) do Governo Federal;

- Cópia da declaração de Isenção de Imposto de Renda;
- Declaração informando que não possui outro imóvel;

Fica Vossa Senhoria, dessa forma, **CIENTIFICADO** de que, no prazo de 30 (trinta) dias, contados a partir da data desta publicação, se a maioria dos moradores não apresentarem os documentos acima, o **LOTEAMENTO IRREGULAR** será classificado como REURB – INTERESSE ESPECÍFICO.

Os documentos poderão ser entregues pelo e-mail: [regularizabertiooga@gmail.com](mailto:regularizabertiooga@gmail.com) ou pelo whatsapp (13) 99681.9938.

**André Rogério de Santana**

Presidente da Comissão Especial de Regularização de Parcelamento Urbano - CERPU

## NOTIFICAÇÃO

A Prefeitura do Município de Bertiooga, no uso de suas atribuições e em vista do que dispõe o art. 31, da Lei n. 13.465/2017, NOTIFICA Vossas Senhorias, conforme planilha abaixo com os nomes dos notificados, que trata sobre a **REGULARIZAÇÃO FUNDIÁRIA URBANA – INTERESSE SOCIAL (REURB-S) do NÚCLEO RECANTO ALEGRE**, situada no bairro: Chácaras, neste município, com a seguinte descrição do perímetro: Inicia na Marginal da Rodovia Doutor Manoel Hipólito Rêgo, deflete à direita e segue pela Avenida Um até encontrar com a Linha de Transmissão de Energia Elétrica e segue até encontrar a Rua São Gonçalo, deflete à direita até encontrar o ponto inicial, encerrando assim a presente descrição perimétrica com a superfície aproximada de **139.548,00 m<sup>2</sup>**, onde este núcleo está inserido na Transcrição 5.201 de propriedade de Vossa Senhoria.

Fica Vossa Senhoria, dessa forma, **CIENTIFICADO** de que, no prazo de 30 (trinta) dias, contados a partir da data desta notificação poderá apresentar através do e-mail [regularizabertiooga@gmail.com](mailto:regularizabertiooga@gmail.com) ou pelo **whatsapp (13) 99681.9938**, **IMPUGNAÇÃO AO PROCESSO DE REGULARIZAÇÃO FUNDIÁRIA** realizada pela Prefeitura do Município de Bertiooga, conforme lhe é facultado pelo art. 31 da Lei n. 13.465/2017.

| MATRÍCULA | NOTIFICADO   |
|-----------|--|
| TR. 5.201 | Espólio CATULINO VICENTE DE OLIVEIRA e sua mulher JOAQUINA MARIA DE OLIVEIRA |



**André Rogério de Santana**

Presidente da Comissão Especial de Regularização de Parcelamento Urbano – CERPU

SECRETARIA DE  
GOVERNO E GESTÃODIRETORIA DE  
LICITAÇÃO E COMPRASTERMO DE HOMOLOGAÇÃO E ADJUDICAÇÃO  
PREGÃO PRESENCIAL Nº 36/2020  
PROCESSO Nº 3105/2020

No uso de minhas atribuições legais, de acordo com o Decreto nº 2.665 de 02/01/2017, após examinar minuciosamente toda documentação relativa a Pregão Presencial n.º 36/2020.

## RESOLVO:

Com fundamento na Lei Federal nº 10.520 de 17 de julho de 2002, Decreto Municipal nº 1122/06 e 1152/06, e Lei 8666/93 e suas posteriores alterações, **HOMOLOGO** o procedimento licitatório na modalidade Pregão Presencial sob nº 36/2020, tipo **“MENOR PREÇO POR ITEM”**, destinado à **Aquisição de equipamentos e material permanente (computadores e outros), para o Centro de Especialidades da Saúde da Mulher, conforme solicitado pela Secretaria de Saúde e RATIFICO** a adjudicação dos itens do objeto licitado em favor das empresas, conforme segue:

## PRINCIPAL

| Item | EMPRESA  | PREÇO UNIT. |
|------|--|-------------|
| 01   | COTITECH COMERCIAL EIRELI<br>CNPJ 32.303.908/0001-60                             | 3.270,00    |
| 02   | LINK UP SISTEMAS DE INFORMAÇÃO<br>TECNOLOGICA LTDA ME<br>CNPJ 10.811.794/0001-27 | 2.534,70    |
| 03   | COTITECH COMERCIAL EIRELI<br>CNPJ 32.303.908/0001-60                             | 6.230,00    |





|    |  |        |
|----|--|--------|
| 04 | GPS TEC E COM DE INFORMÁTICA EIRELI EPP<br>CNPJ 33.489.109/0001-93 | 690,00 |
|----|--|--------|

O total licitado perfaz o valor total de R\$ 25.623,50 (vinte e cinco mil, seiscentos e vinte e três reais e cinquenta centavos).

A COOC, autorizo a emissão do empenho em favor das vencedoras para fazer frente a despesa.

Bertiooga, 15 de julho de 2020.

**Dr. Valter de Almeida Campoi**  
Secretário de Saúde

**TERMO DE HOMOLOGAÇÃO E ADJUDICAÇÃO  
PREGÃO PRESENCIAL Nº 33/2020  
PROCESSO Nº 2405/2020**

No uso de minhas atribuições legais, de acordo com o Decreto nº 2.665 de 02/01/2017, após examinar minuciosamente toda documentação relativa ao Pregão Presencial n.º 33/2020.

**RESOLVO:**

Com fundamento na Lei Federal nº 10.520 de 17 de julho de 2002, Decreto Municipal nº 1122/06 e 1152/06, e Lei 8666/93 e suas posteriores alterações, **HOMOLOGO** o procedimento licitatório na modalidade Pregão Presencial sob n.º 33/2020, tipo **“MENOR PREÇO POR ITEM”**, destinado ao Registro de Preços para eventual aquisição de fórmulas nutricionais e afins, para atendimento de processos administrativos, via Instrução Normativa nº 01/2013-SS e atendimento ao Programa Lactantes de 0 (zero) a 06 (seis) meses, desenvolvido pelo CTA (HIV/AIDS), conforme solicitado pela Secretaria de Saúde e **RATIFICO** a adjudicação dos itens do objeto licitado em favor das empresas, conforme segue:

**PRINCIPAL**

| Item | EMPRESA  | PREÇO UNIT. |
|------|--|-------------|
| 03   | OLIVEIRA & MATIAZZO FARMACIA E<br>LABORATORIO DE MANIPULAÇÃO LTDA<br>CNPJ 04.472.129/0001-53 | 30,37       |
| 04   | NUTRIPOINT COMERCIAL LTDA<br>CNPJ 03.612.312/0001-44   | 34,90       |
| 06   | E R DOS SANTOS FARMACIA ME<br>CNPJ 32.981.106/0001-00  | 34,90       |
| 07   | OLIVEIRA & MATIAZZO FARMACIA E<br>LABORATORIO DE MANIPULAÇÃO LTDA<br>CNPJ 04.472.129/0001-53 | 3,80        |
| 08   | HAVERIM COMERCIAL LTDA EPP<br>CNPJ 17.365.046/0001-07  | 25,50       |
| 09   | E R DOS SANTOS FARMACIA ME<br>CNPJ 32.981.106/0001-00  | 22,30       |
| 10   | OLIVEIRA & MATIAZZO FARMACIA E<br>LABORATORIO DE MANIPULAÇÃO LTDA<br>CNPJ 04.472.129/0001-53 | 35,90       |

|    |  |       |
|----|--|-------|
| 11 | OLIVEIRA & MATIAZZO FARMACIA E<br>LABORATORIO DE MANIPULAÇÃO LTDA<br>CNPJ 04.472.129/0001-53 | 45,95 |
| 12 | NUTRIPOINT COMERCIAL LTDA<br>CNPJ 03.612.312/0001-44   | 15,95 |
| 13 | HAVERIM COMERCIAL LTDA EPP<br>CNPJ 17.365.046/0001-07  | 14,65 |
| 14 | HAVERIM COMERCIAL LTDA EPP<br>CNPJ 17.365.046/0001-07  | 11,49 |
| 15 | <b>FRACASSADO</b>  | ----- |
| 16 | NUTRIPOINT COMERCIAL LTDA<br>CNPJ 03.612.312/0001-44   | 68,00 |

**RESERVADA**

|    |   |       |
|----|---|-------|
| 01 | HAVERIM COMERCIAL LTDA EPP<br>CNPJ 17.365.046/0001-07 | 17,85 |
| 02 | HAVERIM COMERCIAL LTDA EPP<br>CNPJ 17.365.046/0001-07 | 25,00 |
| 05 | E R DOS SANTOS FARMACIA ME<br>CNPJ 32.981.106/0001-00 | 39,90 |

O total licitado perfaz o valor total de R\$ 324.789,00 (trezentos e vinte e quatro mil, setecentos e oitenta e nove reais). O item nº 15 foi fracassado, ficando para posterior aquisição.

Autorizo a emissão das atas de Registro de Preços em favor das empresas detentoras.

Bertiooga, 15 de julho de 2020.

**Dr. Valter de Almeida Campoi**  
Secretário de Saúde

**TERMO DE HOMOLOGAÇÃO E ADJUDICAÇÃO  
CARTA CONVITE Nº 10/2020  
PROCESSO Nº 9973/2018**

No uso de minhas atribuições legais, de acordo com o Decreto nº 2.665 de 02/01/2017, após examinar minuciosamente toda documentação relativa a Carta Convite n.º 10/2020

**RESOLVO:**

Com fundamento no inciso II, do art. 23, da Lei nº 8.666/93 e alterações posteriores, **HOMOLOGO** o procedimento licitatório na modalidade Carta Convite nº 10/2020, tipo **“MENOR PREÇO GLOBAL”**, destinada à Contratação de empresa especializada para confecção e fornecimento de fardamento completo para utilização da Guarda Ambiental da Diretoria de Operações Ambientais – Secretaria de Meio Ambiente. **ADJUDICO** o objeto licitado em favor da empresa **CAVIRELU COMÉRCIO DE CONFECÇÕES LTDA - ME**, inscrita no CNPJ/MF sob nº 21.854.560/0001-83, pelo valor global de R\$ 69.900,00 (sessenta e nove mil e novecentos reais).

À Cooc autorizo o empenho para fazer frente a contratação e a elaboração do termo de contrato entre a prefeitura e a empresa vencedora.

Bertiooga, 22 de julho 2020.

**Fernando Almeida Poyatos**  
Secretário de Meio Ambiente



**TERMO DE HOMOLOGAÇÃO E ADJUDICAÇÃO  
TOMADA DE PREÇO N.º 13/2020  
PROCESSO N.º 3387/2020**

No uso de minhas atribuições legais, de acordo com o Decreto nº 2.665 de 02/01/2017, após examinar minuciosamente toda documentação relativa à Tomada de Preço n.º 13/2020.

**RESOLVO:**

Com fundamento no inciso I, do art. 23, da Lei nº 8.666/93 e alterações posteriores, **HOMOLOGO** o procedimento licitatório na modalidade Tomada de Preço, sob n.º 13/2020, tipo "**MENOR PREÇO GLOBAL**" destinado à Contratação de empresa especializada em obras para construção do canal de macrodrenagem da Bacia 12 – denominado FG3 – localizado no Bairro Indaia no município de Bertiooga, nos termos do convênio firmado com Secretaria de Saneamento e Recursos Hídricos do Estado de São Paulo – Fundo Estadual de Recursos Hídricos – FEHIDRO 2019 – BS-COB-126 e **ADJUDICO** o objeto licitado em favor da empresa **RAMADAM ENGENHARIA E EMPREENDIMENTOS LTDA**, inscrita no CNPJ/MF sob nº 11.186.872/0001-02, pelo valor global de R\$ 2.184.947,27 (dois milhões, cento e oitenta e quatro mil, novecentos e quarenta e sete reais e vinte e sete centavos).

A COOC, autorizo o empenho para fazer frente a contratação e a elaboração do Termo de Contrato entre a Prefeitura e a empresa vencedora.

Bertiooga, 22 de julho de 2020.

**LUIZ CARLOS RACHID**

Secretário de Obras e Habitação

**TERMO DE HOMOLOGAÇÃO E ADJUDICAÇÃO  
PREGÃO PRESENCIAL N.º 40/2020  
PROCESSO N.º 3214/2019**

No uso de minhas atribuições legais, de acordo com o Decreto nº 2.665 de 02/01/2017, após examinar minuciosamente toda documentação relativa a Pregão Presencial n.º 40/2020.

**RESOLVO:**

Com fundamento na Lei Federal nº 10.520 de 17 de julho de 2002, Decreto Municipal nº 1122/06 e 1152/06, e Lei 8666/93 e suas posteriores alterações, **HOMOLOGO** o procedimento licitatório na modalidade Pregão Presencial sob n.º 40/2020, tipo "**MENOR PREÇO POR ITEM**", destinado à **Aquisição de equipamento e material permanente, para uso do Centro de Especializado à Saúde da Mulher, conforme solicitado pela Secretaria de Saúde e RATIFICO** a adjudicação dos itens do objeto licitado em favor das empresas, conforme segue:

**COTA PRINCIPAL**

| Item | EMPRESA                   | PREÇO UNIT. |
|------|---------------------------|-------------|
| 01   | SILVIO VIGIDO ME          | 17.590,00   |
| 02   | KLM EIRELI ME             | 1.030,00    |
| 04   | KLM EIRELI ME             | 850,00      |
| 05   | ANA PAULA CHIODI BOZZI ME | 540,00      |
| 06   | SILVIO VIGIDO ME          | 980,00      |
| 08   | KLM EIRELI ME             | 21.500,00   |

**COTA RESERVADA**

|    |   |           |
|----|---|-----------|
| 03 | BLUE DENT COM. DE EQUIP. MED. ODONT. EIRELI | 31.000,00 |
| 07 | FRACASSADO                                  | -----     |
| 09 | KLM EIRELI ME                               | 180,00    |

O total licitado perfaz o valor total de R\$ 102.310,00 (cento e dois mil, trezentos e dez reais). O item nº 07 restou fracassado, ficando para uma próxima aquisição.

A COOC, autorizo a emissão do empenho em favor das vencedoras para fazer frente a despesa.

Bertiooga, 22 de julho de 2020.

**Dr. Valter de Almeida Campoi**  
Secretário de Saúde

**COMUNICADO  
PREGÃO PRESENCIAL N.º 46/2020  
Processo n.º 58 /2020**

Tendo em vista a impugnação interposta, a Diretoria de Licitação e Compras informa que fica suspenso "sine die" a abertura do referido Pregão Presencial, agendado para o dia 27/07/2020, às 10:00h, cujo objeto é a Contratação de empresa para serviços de limpeza, asseio e conservação predial, visando a obtenção de adequadas condições de higiene e salubridade, com disponibilização de mão de obra, materiais e equipamentos nas dependências das Unidades Escolares do Município de Bertiooga

Bertiooga, 21 de julho de 2020.

Cristina Raffa Volpi  
Diretoria de Licitação e Compras

**COMUNICADO  
PREGÃO PRESENCIAL 30/2020  
PROCESSO N.º 1502/2019**

Tendo em vista o julgamento dos recursos interpostos, referente ao referido Pregão Presencial, fica designada a data de 28/07/2020, às 14:30h, para prosseguimento do certame.

Bertiooga, 24 de julho de 2020.

Cristina Raffa Volpi  
Diretoria de Licitação e Compras

Processo nº 5263/2020  
Pregão Presencial nº 35/2020  
Interessado: AGLON COMERCIO E REPRESENTAÇÕES LTDA

Recurso – tempestivo - INDEFERIMENTO

**DESPACHO**

I – A vista dos elementos contidos no presente, em especial a manifestação do Pregoeiro, que adoto como razão de decidir, **RECEBO** por tempestivo o **RECURSO** interposto pela empresa **AGLON COMERCIO E REPRESENTAÇÕES LTDA** e no **MÉRITO** nego provimento, mantendo a decisão da do Pregoeiro pela sua inabilitação.

II – Ciência a interessada;

III – Ao DLC para prosseguimento.

Bertiooga, 23 de julho de 2020.

**Dr. Valter de Almeida Campoi**  
Secretário de Saúde



PROCESSO Nº 5294/2018  
PREGÃO PRESENCIAL Nº 05/2019  
INTERESSADO: LM SUPRIMENTOS

Recurso – tempestivo – indeferimento

## DESPACHO

I – A vista dos elementos contidos no presente, em especial à manifestação da Pregoeira, que adota como razão de decidir, **RECEBO** por tempestivo O recurso interposto pela empresa **LM SUPRIMENTOS** e **NO MÉRITO** nego provimento, mantendo a decisão da pregoeira pela sua inabilitação.

II – Ciência a interessada;

III – Ao DLC para prosseguimento.

Bertiooga, 24 de julho de 2020

Dr. VALTER DE ALMEIDA CAMPOI  
SECRETÁRIO DE SAÚDE

Ata de Julgamento  
Processo nº 1040/2019  
Modalidade: Credenciamento nº 02/2020

Objeto: Cadastramento de Clínicas Veterinárias para a prestação de serviços veterinários especializados no município de Bertiooga.

Aos 17 (dezessete) dias do mês de julho de 2020, às 10h30, reuniram-se os membros, ao final nomeados, da Comissão Permanente de Licitações, nomeada pela Portaria nº 255/2019 alterada pela Portaria nº 340/2019, doravante denominada de Comissão, na sala de reuniões do Departamento de Licitações e Compras para proceder a análise dos documentos apresentados pelas empresas PET HACHI CENTRO VETERINÁRIO & PET SHOP LTDA – ME, inscrita no CNPJ/MF sob nº 19.073.100/0001-76 e RAFAELA CASSANIGA VETERINÁRIA – ME, inscrita no CNPJ/MF sob nº 34.426.101/001-40. Analisado os documentos decide a Comissão por unanimidade credenciar as empresas PET HACHI CENTRO VETERINÁRIO & PET SHOP LTDA – ME, inscrita no CNPJ/MF sob nº 19.073.100/0001-76 e RAFAELA CASSANIGA VETERINÁRIA – ME, inscrita no CNPJ/MF sob nº 34.426.101/001-40 por cumprimento de todos os itens solicitados no instrumento convocatório. Ato contínuo determina a **publicação preliminar das empresas credenciadas** no Boletim Oficial do Município. Nos termos do item 7.2 do edital, fica concedido o prazo de 03 dias úteis para a interposição de eventual recurso. Nada mais havendo a tratar e ninguém desejando fazer uso da palavra, foi por mim Cristina Raffa Volpi, lavrada a presente Ata que lida e achada conforme, vai assinada pelos membros da Comissão.

Dimas Rossi  
Presidente

Ana Lucia Traçoso Luchese  
Membro da comissão

Cristina Raffa Volpi  
Membro da Comissão

Carmen Lucia Carvalho Luiz  
Membro da Comissão

Jaimé Alves de Moraes  
Membro da Comissão

## EXTRATO DE ADITIVO POR OMISSÃO A 29/06/2020

|   |       |
|---|-------|
| I ADITIVO DO CONTRATO EMERGENCIAL DE PRESTAÇÃO DE SERVIÇOS Nº 03/2020   |       |
| PROCESSO ADMINISTRATIVO Nº 3013/2020  |       |
| CONTRATADA: INSTITUTO NACIONAL DE TECNOLOGIA E SAÚDE<br>MF 11.344.038/0014-12   | CNPJ/ |
| OBJETO: Prestação de serviços de natureza temporária para gestão complementar, operacionalização e execução de 10 (dez) leitos de Unidades de terapia Intensiva Adulto Tipo II (UTIall) no âmbito do Hospital de Bertiooga. |       |
| DATA: 29/06/2020  |       |
| PRAZO: 90 (noventa) dias  |       |
| VALOR: R\$ 2.728.410,63 (dois milhões, setecentos e vinte e oito mil, quatrocentos e dez reais e sessenta e três centavos)  |       |

Bertiooga, 24 de julho de 2020.  
Diretoria de Licitações e Compras

## EXTRATO DE ADITIVO POR OMISSÃO A 25/06/2020

|  |                         |
|--|-------------------------|
| VI TERMO DE PRORROGAÇÃO  |                         |
| CONTRATO DE PRESTAÇÃO DE SERVIÇOS Nº 63/2017   |                         |
| PROCESSO ADMINISTRATIVO Nº 2707/2017   |                         |
| CONTRATADA: STAREX REMOÇÕES E<br>SERVIÇOS MÉDICOS LTDA   | CNPJ:10.718.875/0001-87 |
| OBJETO: Contratação de empresa especializada em locações de veículos ambulâncias tipo B - Ambulância de Suporte Básico, para uso no Hospital Municipal de Bertiooga e Serviço de Atendimento Móvel de Urgência - SAMU. |                         |
| DATA: 25/06/2020   |                         |
| PRAZO: 06 (seis) meses a contar de 16/07/2020  |                         |
| VALOR: R\$ 117.600,00 (cento e dezessete mil e seiscentos reais)   |                         |

Bertiooga, 24 de julho de 2020.  
Diretoria de Licitações e Compras

## EXTRATO DE ADITIVO

|   |  |
|---|--|
| IV ADITIVO DO CONTRATO DE LOCAÇÃO DE IMÓVEL Nº 35/2017  |  |
| PROCESSO ADMINISTRATIVO Nº 4992/2016  |  |
| LOCADOR: PAULO EUZÉBIO DOS SANTOS<br>CPF: 253.591.778-53  |  |
| OBJETO: Locação do imóvel localizado à Rua Manoel José Pinto, 385 – Jd. São Lourenço, no Município, para garantir o atendimento educacional aos alunos matriculados na EM "Miriam de Assis", pela necessidade de adequar a infraestrutura física daquele próprio municipal. |  |
| DATA: 21/07/2020  |  |
| PRAZO: 06 (seis) meses  |  |
| VALOR: R\$ 26.775,24 (vinte e seis mil, setecentos e setenta e cinco reais e vinte e quatro centavos)   |  |

|  |  |
|--|--|
| I ADITIVO DO CONTRATO DE PRESTAÇÃO DE SERVIÇOS Nº 68/2019  |  |
| PROCESSO ADMINISTRATIVO Nº 8030/2019   |  |
| CONTRATADA: ADR5 CONSTRUÇÕES EIRELI (CNPJ: 29.577.086/0001-00)   |  |
| OBJETO: Contratação de empresa especializada em obras de infraestrutura urbana para requalificação da Avenida Anchieta – 1ª Etapa (trecho compreendido entre a Av. 19 de maio até a Av. Vicente de Carvalho) nos termos do Convênio nº011/2019 – DADE. |  |





DATA: 23/07/2020

PRAZO: Fica o prazo de execução do contrato prorrogado por mais 180 (cento e oitenta) dias, retroagindo seus efeitos a 14/07/2020.

Bertiooga, 24 de julho de 2020.  
Diretoria de Licitações e ComprasEXTRATO DA ATA DE REGISTRO DE PREÇOS  
PREGÃO PRESENCIAL 28/2020

| ATA DE REGISTRO DE PREÇOS Nº 64/2020   |                |     |        |        |       |                          |               |           |
|--|----------------|-----|--------|--------|-------|--------------------------|---------------|-----------|
| Validade da Ata de RP: 12 meses contados da sua assinatura que se deu em 08/07/2020  |                |     |        |        |       | PA. Nº 2588/2020         |               |           |
| CONTRATADA: S4 COMÉRCIO E DISTRIBUIÇÃO DE MOVEIS LTDA  |                |     |        |        |       | CNPJ: 23.269.193/0001-86 |               |           |
| OBJETO: Registro de Preços para eventual aquisição de armários e arquivos de aço para as Unidades Escolares e Secretaria de Educação, conforme relação constante do descrito no Anexo I e demais termos do presente instrumento.   |                |     |        |        |       |                          |               |           |
| Nº Item  | Material       | Un. | Marca  | Modelo | Qtde. | Prç. Un.                 | Total         | Cancelado |
| 1  | 1.71.20.0086.9 | UN  | metodo |        | 30    | R\$ 720,00               | R\$ 21.600,00 | Não       |
| <p>Descrição:</p> <ul style="list-style-type: none"> <li>Roupeiro em aço na cor cristal, confeccionados em chapa de aço "22" (0,75mm), constituído por 16 portas. As portas devem possuir venezianas para arejamento e possuir pitão para cadeado;</li> <li>Não serão aceitas ondulações, ressaltos, rebarbas ou imperfeições no acabamento dos roupeiros;</li> <li>Devem ser tratados contra oxidação com fosfato de zinco e pintados com tinta especial na cor platina com secagem em estufa;</li> <li>Após o processo acima descrito o produto deve seguir para uma estufa de alta temperatura para receber a pintura pelo processo eletrostático de pintura a pó, consolidando a superfície do produto com 50 micra de espessura de tinta, no mínimo. Possuir dobradiças internas para evitar arrombamentos com abertura de 135°, pés removíveis com sapatas plásticas niveladoras Ø3/8".</li> </ul> <p>Dimensões:</p> <ul style="list-style-type: none"> <li>Altura: 1945 mm</li> <li>Largura: 1230 mm</li> <li>Profundidade: 400 mm</li> </ul> |                |     |        |        |       |                          |               |           |
| 2  | 1.71.20.0087.7 | UN  | metodo |        | 30    | R\$ 579,00               | R\$ 17.370,00 | Não       |
| <p>Descrição:</p> <ul style="list-style-type: none"> <li>Roupeiro em aço na cor cristal, confeccionados em chapa de aço "22" (0,75mm), constituído por 12 portas. As portas devem possuir venezianas para arejamento e possuir pitão para cadeado;</li> <li>Não será aceito ondulações, ressaltos, rebarbas ou imperfeições no acabamento dos roupeiros;</li> <li>Devem ser tratados contra oxidação com fosfato de zinco e pintados com tinta especial na cor platina com secagem em estufa;</li> <li>Após o processo acima descrito o produto deve seguir para uma estufa de alta temperatura para receber a pintura pelo processo eletrostático de pintura a pó, consolidando a superfície do produto com 50 micra de espessura de tinta, no mínimo. Possuir dobradiças internas para evitar arrombamentos com abertura de 135°, pés removíveis com sapatas plásticas niveladoras Ø3/8".</li> </ul> <p>Dimensões:</p> <ul style="list-style-type: none"> <li>Altura: 1945 mm</li> <li>Largura: 900 mm</li> <li>Profundidade: 400 mm</li> </ul>    |                |     |        |        |       |                          |               |           |
| 3  | 1.71.20.0089.3 | UN  | metodo |        | 100   | R\$ 452,00               | R\$ 45.200,00 | Não       |

## Descrição:

- Fornecimento e montagem de armário Alto em Aço, todo em chapa 24, com 02 portas de abrir com reforços internos tipo ômega e puxadores estampados nas portas no sentido vertical, com acabamento em PVC, contendo 04 prateleiras, sendo 01 fixa e 03 com regulagem de altura do tipo cremalheira, com fechadura cilíndrica e pintura eletrostática a pó.

## Dimensões:

- Altura: 198cm
- Largura: 90cm
- Profundidade: 40cm

|   |                |    |        |  |    |            |               |     |
|---|----------------|----|--------|--|----|------------|---------------|-----|
| 4 | 1.71.20.0090.7 | UN | metodo |  | 35 | R\$ 354,00 | R\$ 12.390,00 | Não |
|---|----------------|----|--------|--|----|------------|---------------|-----|

## Descrição:

- Arquivo deslizante em aço chapa 26 (espessura 0,46mm) na cor platina, com quatro gavetas e travamento único, fechamento através de tambor cilíndrico, com gavetas corredeiras reguláveis distanciadas a cada 400mm. O Sistema de deslizamento das gavetas será através de rolamento metálico em trilhos telescópicos de aço zincado. Os puxadores embutidos e as dimensões do porta etiquetas também embutido é de 75 x 40mm. Deve ser tratado contra oxidação

com fosfato de zinco e pintados com tinta especial com secagem em estufa;

- Após o processo acima descrito o produto deve seguir para uma estufa de alta temperatura para receber a pintura pelo processo eletrostático de pintura a pó, consolidando a superfície do produto com 50 micra de espessura de tinta, no mínimo.

- Rodapé em chapa de aço pintada na mesma cor platina com sapatas niveladoras.

- Capacidade: 35kg por gaveta.

## Dimensões:

- Altura: 105cm
- Largura: 47cm
- Profundidade: 71cm

PREFEITURA DE BERTIOGA  
RUBENS ANTONIO MANDETTA DE SOUZA  
Secretário de Educação

## COMUNICADO

**Processo nº 4191/2020 – Secretaria de Saúde.**

**Fundamento Legal: Lei Federal nº 13.979/2020.**

Objeto: Aquisição de materiais hospitalares para atender a demanda das Unidades de Saúde frente ao combate ao COVID-19.

Contratadas:

MEDI HOUSE IND. E COM. DE PROD. CIRÚRGICOS E HOSPITALARES LTDA.

CNPJ nº 48.939.276/0001-66.

Valor: R\$ 37.000,00 (trinta e sete mil reais).

CIRÚRGICA FERNANDES COMÉRCIO DE MATERIAIS CIRÚRGICOS E HOSPITALARES LTDA.

CNPJ nº 61.418.042/0001-31

Valor: R\$ 3.000,00 (três mil reais)

UNOMED COMÉRCIO DE MATERIAIS HOSPITALARES EIRELI - ME

CNPJ nº 15.021.981/0001-20

Valor: R\$ 8.400,00 (oito mil e quatrocentos reais)

CIRÚRGICA UNIÃO LTDA

CNPJ nº 04.063.331/0001-21

Valor: R\$ 49.400,00 (quarenta e nove mil e quatrocentos reais).

ANA PAULA HONORATO MENDONÇA ME

CNPJ nº 21.423.664/0001-33

Valor: R\$ 2.010,00 (dois mil e dez reais).

Data: 21/07/2020

Prazo: 120 dias.

**Processo nº 3013/2020 – Secretaria de Saúde.**

**Fundamento Legal: Lei Federal nº 13.979/2020, Artigo 4º - H – I aditivo de prorrogação.**

Objeto: Prestação de serviços de natureza temporária para gestão complementar, operacionalização e execução de 10 (dez) leitos de Unidades de terapia Intensiva Adulto Tipo II (UTIall) no âmbito do Hospital de Bertiooga.



Contratado: Instituto Nacional de Tecnologia e Saúde.  
CNPJ/MF nº 11.344.038/0014-12.  
Valor: R\$ 2.728.410,63  
Data: 29/06/2020.  
Prazo: 90 dias

## EXTRATO DE CONTRATO

|  |                          |
|--|--------------------------|
| CONTRATO DE PRESTAÇÃO DE SERVIÇOS Nº 36/2020   |                          |
| PROCESSO ADMINISTRATIVO Nº 868/2019  |                          |
| CONTRATADA: TELSYS INFORMATICA LTDA  | CNPJ: 08.362.322/0001-92 |
| OBJETO: Contratação de empresa especializada em Serviços de Conectividade de Rede Óptica, fazendo uso das melhores práticas de mercado com fornecimento de materiais, equipamentos e mão de obra de links ópticos, em unidades municipais a serem integradas à Rede de Dados da Prefeitura do Município, conforme solicitado pela Procuradoria Geral do Município e elaborado pela Secretaria de Governo e Gestão por se tratar de serviço de tecnologia da informação e comunicação, acordo com as especificações constantes no edital e nos termos do ANEXO I – Termo de Referência, parte integrante do edital. |                          |
| DATA: 16/07/2020   |                          |
| PRAZO: 30(trinta) dias   |                          |
| VALOR: R\$ 116.592,00 (cento e dezesseis mil, quinhentos e noventa e dois reais).  |                          |

Bertiooga, 24 de julho de 2020.  
Diretoria de Licitações e Compras

**AVISO DE EDITAL**  
**PREGÃO PRESENCIAL Nº 37/2020 - RETIFICADO**  
**Processo nº 3863/2020**

Objeto: Registro de Preços para veiculação de spots de mídia televisiva, sob demanda de até 300 inserções mês, visando à divulgação das Campanhas Educativas de Trânsito, conforme solicitação da Secretaria de Segurança e Cidadania.

**Data da entrega dos envelopes: dia 06 de agosto de 2020, até às 09h30min.**

**Data de abertura: dia 06 de agosto de 2020, às 10h00hrs.**

Local: Prefeitura do Município de Bertiooga – Diretoria de Licitação e Compras no Paço Municipal, sito à Rua Luiz Pereira de Campos, 901 – Centro – Bertiooga.

A Prefeitura do Município de Bertiooga torna público que, na data, horário e local acima assinalados, fará realizar licitação na modalidade Pregão Presencial, com critério de julgamento de menor preço por item.

Valor total para a retirada do Edital: R\$ 16.53 Ufibs.

Local e horário para pagamento da taxa consulta e retirada do edital: Rua Luiz Pereira de Campos, 901 Centro Bertiooga, junto à Diretoria de Licitação e Compras – das 09h00m às 11h30m e das 13h30m às 16h00m. O Edital estará disponível no endereço acima e através do site [www.bertiooga.sp.gov.br](http://www.bertiooga.sp.gov.br).

Bertiooga, 24 de julho de 2020.  
Cristina Raffa Volpi  
Diretoria de Licitação e Compras

**AVISO DE EDITAL**  
**PREGÃO PRESENCIAL Nº 52/2020**  
**Processo nº 8042/2019**

Objeto: Aquisição de Raticidas e Inseticidas para manutenção dos Serviços de Controle de Roedores e insetos nocivos à Saúde, conforme solicitado pela Secretaria de Saúde.

**Data da entrega dos envelopes: dia 06 de agosto de 2020, até às 14h00min.**

**Data de abertura: dia 06 de agosto de 2020, às 14h30hrs.**

Local: Prefeitura do Município de Bertiooga – Diretoria de Licitação e Compras no Paço Municipal, sito à Rua Luiz Pereira de Campos, 901 – Centro –

Bertiooga.

A Prefeitura do Município de Bertiooga torna público que, na data, horário e local acima assinalados, fará realizar licitação na modalidade Pregão Presencial, com critério de julgamento de menor preço por item.

Valor total para a retirada do Edital: R\$ 16.53 Ufibs.

Local e horário para pagamento da taxa consulta e retirada do edital: Rua Luiz Pereira de Campos, 901 Centro Bertiooga, junto à Diretoria de Licitação e Compras – das 09h00m às 11h30m e das 13h30m às 16h00m. O Edital estará disponível no endereço acima e através do site [www.bertiooga.sp.gov.br](http://www.bertiooga.sp.gov.br).

Bertiooga, 24 de julho de 2020.  
Cristina Raffa Volpi  
Diretoria de Licitação e Compras

**AVISO DE EDITAL**  
**PREGÃO PRESENCIAL Nº 53/2020**  
**Processo nº 3944/2020**

Objeto: Registro de Preços para eventual aquisição de materiais hospitalares (eletrodos e outros), para atendimento das Unidades Básicas de Saúde, conforme solicitado pela Secretaria de Saúde.

**Data da entrega dos envelopes: dia 12 de agosto de 2020, até às 14h00min.**

**Data de abertura: dia 12 de agosto de 2020, às 14h30hrs.**

Local: Prefeitura do Município de Bertiooga – Diretoria de Licitação e Compras no Paço Municipal, sito à Rua Luiz Pereira de Campos, 901 – Centro – Bertiooga.

A Prefeitura do Município de Bertiooga torna público que, na data, horário e local acima assinalados, fará realizar licitação na modalidade Pregão Presencial, com critério de julgamento de menor preço por item.

Valor total para a retirada do Edital: R\$ 16.53 Ufibs.

Local e horário para pagamento da taxa consulta e retirada do edital: Rua Luiz Pereira de Campos, 901 Centro Bertiooga, junto à Diretoria de Licitação e Compras – das 09h00m às 11h30m e das 13h30m às 16h00m. O Edital estará disponível no endereço acima e através do site [www.bertiooga.sp.gov.br](http://www.bertiooga.sp.gov.br).

Bertiooga, 24 de julho de 2020.  
Cristina Raffa Volpi  
Diretoria de Licitação e Compras

**AVISO DE EDITAL**  
**PREGÃO PRESENCIAL Nº 54/2020**  
**Processo nº 4131/2020**

Objeto: Registro de Preços para eventual aquisição de medicamentos (tipo pomada) para atendimento das Unidades Básicas de Saúde, conforme solicitado pela Secretaria de Saúde.

**Data da entrega dos envelopes: dia 13 de agosto de 2020, até às 09h30min.**

**Data de abertura: dia 13 de agosto de 2020, às 10h00hrs.**

Local: Prefeitura do Município de Bertiooga – Diretoria de Licitação e Compras no Paço Municipal, sito à Rua Luiz Pereira de Campos, 901 – Centro – Bertiooga.

A Prefeitura do Município de Bertiooga torna público que, na data, horário e local acima assinalados, fará realizar licitação na modalidade Pregão Presencial, com critério de julgamento de menor preço por item.

Valor total para a retirada do Edital: R\$ 16.53 Ufibs.

Local e horário para pagamento da taxa consulta e retirada do edital: Rua Luiz Pereira de Campos, 901 Centro Bertiooga, junto à Diretoria de Licitação e Compras – das 09h00m às 11h30m e das 13h30m às



16h00m. O Edital estará disponível no endereço acima e através do site [www.bertiooga.sp.gov.br](http://www.bertiooga.sp.gov.br).

Bertiooga, 24 de julho de 2020.

Cristina Raffa Volpi

Diretoria de Licitação e Compras

**AVISO DE EDITAL  
PREGÃO PRESENCIAL Nº 55/2020  
Processo nº 2421/2020**

Objeto: Registro de Preços para eventual aquisição de medicamentos e insumos para a demanda municipal de pacientes portadores de diabetes, conforme solicitado pela Secretaria de Saúde.

**Data da entrega dos envelopes: dia 18 de agosto de 2020, até às 09h30min.**

**Data de abertura: dia 18 de agosto de 2020, às 10h00hrs.**

Local: Prefeitura do Município de Bertiooga – Diretoria de Licitação e Compras no Paço Municipal, sito à Rua Luiz Pereira de Campos, 901 – Centro – Bertiooga.

A Prefeitura do Município de Bertiooga torna público que, na data, horário e local acima assinalados, fará realizar licitação na modalidade Pregão Presencial, com critério de julgamento de menor preço por item.

Valor total para a retirada do Edital: R\$ 16.53 Ufibs.

Local e horário para pagamento da taxa consulta e retirada do edital: Rua Luiz Pereira de Campos, 901 Centro Bertiooga, junto à Diretoria de Licitação e Compras – das 09h00m às 11h30m e das 13h30m às 16h00m. O Edital estará disponível no endereço acima e através do site [www.bertiooga.sp.gov.br](http://www.bertiooga.sp.gov.br).

Bertiooga, 24 de julho de 2020.

Cristina Raffa Volpi

Diretoria de Licitação e Compras

**AVISO DE EDITAL  
PREGÃO PRESENCIAL Nº 56/2020  
Processo nº 4128/2020**

Objeto: Registro de Preços para eventual aquisição de medicamentos (loratadina e outros) para atendimento nas Unidades Básicas de Saúde.

**Data da entrega dos envelopes: dia 19 de agosto de 2020, até às 09h30min.**

**Data de abertura: dia 19 de agosto de 2020, às 10h00hrs.**

Local: Prefeitura do Município de Bertiooga – Diretoria de Licitação e Compras no Paço Municipal, sito à Rua Luiz Pereira de Campos, 901 – Centro – Bertiooga.

A Prefeitura do Município de Bertiooga torna público que, na data, horário e local acima assinalados, fará realizar licitação na modalidade Pregão Presencial, com critério de julgamento de menor preço por item.

Valor total para a retirada do Edital: R\$ 16.53 Ufibs.

Local e horário para pagamento da taxa consulta e retirada do edital: Rua Luiz Pereira de Campos, 901 Centro Bertiooga, junto à Diretoria de Licitação e Compras – das 09h00m às 11h30m e das 13h30m às 16h00m. O Edital estará disponível no endereço acima e através do site [www.bertiooga.sp.gov.br](http://www.bertiooga.sp.gov.br).

Bertiooga, 24 de julho de 2020.

Cristina Raffa Volpi

Diretoria de Licitação e Compras

Todos contra  
a  
**Dengue**

Denúncie  
**3317.6273**

Possíveis  
criadouros

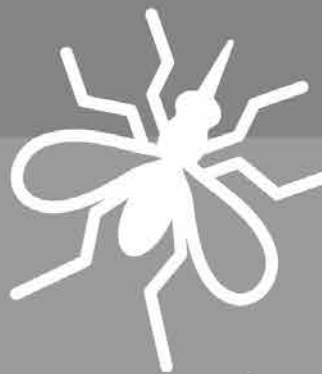



SECRETARIA DE  
DESENVOLVIMENTO SOCIAL

## ATENÇÃO IDOSOS QUE RECEBEM O BPC (LOAS)

Se você não tem CADASTRO ÚNICO, entre em contato conosco com URGÊNCIA para regularizar a sua situação junto ao Governo Federal!!!!

Quem recebe este benefício deve estar OBRIGATORIAMENTE INSCRITO NO CADASTRO ÚNICO!!!

O PRAZO PARA REGULARIZAÇÃO VAI ATÉ O DIA 09/08/2020.

NÃO DEIXE PARA A ÚLTIMA HORA!!!

VEJA SE O SEU NOME CONSTA DA LISTA ABAIXO

| Nome Titular                      | Data Nasc  | Mae                              | Situacao | Especie Ben.                 | Municipio | UF |
|-----------------------------------|------------|----------------------------------|----------|------------------------------|-----------|----|
| ADA DE FARIA SILVA                | 16/07/1949 | ANGELA MUNHOZ DE FARIA           | ATIVO    | BPC - Idoso                  | BERTIOGA  | SP |
| ADELAIDE ESTRELA ALVES            | 25/06/1953 | SANTINA GONCALVES DE MELO ALVES  | ATIVO    | BPC - Idoso                  | BERTIOGA  | SP |
| ADILSON XAVIER MENDES             | 15/12/1949 | DELFINA DE LOURDES XAVIER        | ATIVO    | BPC - Idoso                  | BERTIOGA  | SP |
| ALDETE CARNEIRO RIOS              | 08/10/1951 | JOANA LIMA RIOS                  | ATIVO    | BPC - Idoso                  | BERTIOGA  | SP |
| ALEXSANDRO GONCALVES BARTOLOMEU   | 26/05/2015 | LEIDILAIN PEREIRA B DA SILVA     | ATIVO    | BPC - Pessoa com Deficiencia | BERTIOGA  | SP |
| ALMIRO PEREIRA DOS SANTOS         | 18/12/1941 | ODILIA LOPES FERRAZ DOS SANTOS   | ATIVO    | BPC - Idoso                  | BERTIOGA  | SP |
| ANA MARIA DE JESUS RIBEIRO        | 26/07/1948 | GLICERIA ROSA DE JESUS           | ATIVO    | BPC - Idoso                  | BERTIOGA  | SP |
| ANTONIO JUSTO DOS SANTOS          | 26/06/1923 | GENEROSA MARIA DA CONCEICAO      | ATIVO    | RMV por Invalidez (Urbano)   | BERTIOGA  | SP |
| ANTONIO NUNES DA CRUZ             | 10/12/1946 | VITALINA MARIA DE JESUS          | ATIVO    | BPC - Idoso                  | BERTIOGA  | SP |
| BARBARA CAMILA SILVA SILVEIRA     | 04/06/2005 | JUSSARA CAMILA R DA SILVA        | ATIVO    | BPC - Pessoa com Deficiencia | BERTIOGA  | SP |
| BENEDITA APARECIDA DOS SANTOS     | 23/09/1925 | MARIA FERREIRA                   | ATIVO    | RMV por Invalidez (Urbano)   | BERTIOGA  | SP |
| CARLA SHARLIANI LIMA SANTOS       | 18/05/2002 | RAIMUNDA SILVA SANTOS            | ATIVO    | BPC - Pessoa com Deficiencia | BERTIOGA  | SP |
| CARLOS JOSE MORAIS MARTINHO       | 11/11/2004 | MARIA EVANEIDE O DE M MARTINHO   | ATIVO    | BPC - Pessoa com Deficiencia | BERTIOGA  | SP |
| CARLOS NUNES DA COSTA NETO        | 23/12/1992 | IRINETE LAURENTINA DA S DA COSTA | ATIVO    | BPC - Pessoa com Deficiencia | BERTIOGA  | SP |
| CLAUDIO LUCIO SALGADO AUGUSTO     | 10/11/1952 | EDITE SALGADO AUGUSTO            | ATIVO    | BPC - Idoso                  | BERTIOGA  | SP |
| DALVA BATISTA LIMA                | 04/01/1945 | MARIA BATISTA LIMA               | ATIVO    | RMV por Invalidez (Rural)    | BERTIOGA  | SP |
| DEUSDENE OLIVEIRA DE QUEROZ       | 02/12/1947 | AURELINA LINO DE OLIVEIRA        | ATIVO    | BPC - Idoso                  | BERTIOGA  | SP |
| DIRCE DA SILVA FLORINDO           | 05/08/1951 | ANITA MATOSO                     | ATIVO    | BPC - Idoso                  | BERTIOGA  | SP |
| DURVAL TEIXEIRA DOS SANTOS        | 26/03/1951 | CELINA ANDRE PEREIRA             | ATIVO    | BPC - Idoso                  | BERTIOGA  | SP |
| ELANJE APARECIDA CAETANO          | 03/08/1975 | ROSA APARECIDA FELIPE CAETANO    | ATIVO    | BPC - Pessoa com Deficiencia | BERTIOGA  | SP |
| ELISABETE DA SILVA MARTINS        | 16/02/1956 | MARIA JOSE DOS SANTOS SILVA      | ATIVO    | BPC - Pessoa com Deficiencia | BERTIOGA  | SP |
| ENIDES YOSHIZATO                  | 14/09/1949 | MARIA DUTRA PANA O               | ATIVO    | BPC - Idoso                  | BERTIOGA  | SP |
| ERNESTO FERREIRA FILHO            | 06/07/1946 | ROSA SALERNO FERREIRA            | ATIVO    | BPC - Idoso                  | BERTIOGA  | SP |
| EUCLIDES UMBELINO DE OLIVEIRA     | 11/12/1942 | EUGENIA BEZERRA CASTRO           | ATIVO    | BPC - Idoso                  | BERTIOGA  | SP |
| FRANCISCA MICENE ALVES PITOMBEIRA | 16/12/1945 | MARIETA FERREIRA ALVES           | ATIVO    | BPC - Idoso                  | BERTIOGA  | SP |
| FRANCISCO ASSIS DA SILVA          | 29/06/1950 | RAIMUNDA MARIA DA CONCEICAO      | ATIVO    | BPC - Idoso                  | BERTIOGA  | SP |
| FRANCISCO RODRIGUES BARROSO       | 03/12/2011 | SOCORRO CRISTINA R DOS REIS      | ATIVO    | BPC - Pessoa com Deficiencia | BERTIOGA  | SP |
| GABRIEL BRIGIDO DE SANTANA        | 01/10/2004 | LEIA SILVA BRIGIDO DE SANTANA    | ATIVO    | BPC - Pessoa com Deficiencia | BERTIOGA  | SP |
| GAUDENCIO MANOEL NUNES            | 25/12/1950 | REGINA GUILHERMINA DOS SANTOS    | ATIVO    | BPC - Idoso                  | BERTIOGA  | SP |
| GEOVANA VITORIA RIBEIRO DA SILVA  | 30/04/2002 | SIMONE APARECIDA R DA SILVA      | ATIVO    | BPC - Pessoa com Deficiencia | BERTIOGA  | SP |
| GILBERTO NERIS FERREIRA           | 04/11/1936 | DIOLINA MARIA FERREIRA           | ATIVO    | BPC - Idoso                  | BERTIOGA  | SP |
| GILBERTO SANTOS ALVES             | 01/11/1959 | MARINALVA DOS SANTOS             | ATIVO    | BPC - Pessoa com Deficiencia | BERTIOGA  | SP |
| GILDASIA SANTOS COSTA             | 25/12/1942 | RITA DE OLIVEIRA SANTOS          | ATIVO    | BPC - Idoso                  | BERTIOGA  | SP |
| ISAIAS JOSE DE LIMA               | 19/03/1950 | FLAUSINA MARIA DE LIMA           | ATIVO    | RMV por Invalidez (Urbano)   | BERTIOGA  | SP |
| ISRAEL BISPO DOS SANTOS           | 15/04/1943 | MARIA ANASTACIA DE JESUS         | ATIVO    | BPC - Idoso                  | BERTIOGA  | SP |
| ISRAEL LISBOA DA SILVA SANTOS     | 10/10/2000 | SHEILA LISBOA DA SILVA           | ATIVO    | BPC - Pessoa com Deficiencia | BERTIOGA  | SP |
| JAIR GARRIDO                      | 17/06/1944 | ALEXANDRINA PINTO                | ATIVO    | BPC - Idoso                  | BERTIOGA  | SP |
| JAMES FERNANDES DA COSTA          | 04/02/2002 | ELANIA MARIA DA COSTA            | ATIVO    | BPC - Pessoa com Deficiencia | BERTIOGA  | SP |
| JILMARA DA CONCEICAO SANTOS       | 13/03/1990 | JUCIARA DA CONCEICAO ALVES       | ATIVO    | BPC - Pessoa com Deficiencia | BERTIOGA  | SP |
| JOAO FRAGA DA SILVA               | 05/11/1943 | ANA MENEZES FRAGA                | ATIVO    | BPC - Idoso                  | BERTIOGA  | SP |
| JOAO SEVERINO DA SILVA FILHO      | 02/06/1952 | MARGARIDA JOSEFA DA CONCEICAO    | ATIVO    | BPC - Pessoa com Deficiencia | BERTIOGA  | SP |
| JOICE SOARES                      | 14/11/1982 | DORA MARIA APARECIDA SOARES      | ATIVO    | BPC - Pessoa com Deficiencia | BERTIOGA  | SP |
| JOSE ALVES DOS SANTOS             | 08/07/1946 | MARIA ALVES CAMILO               | ATIVO    | BPC - Idoso                  | BERTIOGA  | SP |
| JOSE GALDINO DE LIMA              | 27/11/1940 | RITA CAROLINA                    | ATIVO    | BPC - Idoso                  | BERTIOGA  | SP |





|  |            |                                  |       |                              |          |    |
|--|------------|----------------------------------|-------|------------------------------|----------|----|
| JOSE MACHI DOS SANTOS                  | 01/11/1935 | HORMINIA MARIA DOS SANTOS        | ATIVO | BPC - Idoso                  | BERTIOGA | SP |
| JOSEILTON CARDOSO DOS SANTOS           | 28/12/1978 | MARIA ALICE CARDOSO              | ATIVO | BPC - Pessoa com Deficiencia | BERTIOGA | SP |
| LARISSA LINY SANTOS LIMA               | 05/11/1995 | ANDREIA DA SILVA DOS SANTOS      | ATIVO | BPC - Pessoa com Deficiencia | BERTIOGA | SP |
| LEANDRO MULLER LEAL                    | 08/12/1982 | IVONE MULLER MESSIAS LEAL        | ATIVO | BPC - Pessoa com Deficiencia | BERTIOGA | SP |
| LUIZ POLICARPO DE SOUZA                | 30/03/1949 | FAUSTINA POLICARPO DA CRUZ       | ATIVO | BPC - Idoso                  | BERTIOGA | SP |
| LUNA MACEDO                            | 02/05/2017 | ANDRESSA MACEDO DOS SANTOS       | ATIVO | BPC - Pessoa com Deficiencia | BERTIOGA | SP |
| MANOEL DOS SANTOS BRUNO                | 19/11/1939 | LUCINDA DOS SANTOS               | ATIVO | BPC - Idoso                  | BERTIOGA | SP |
| MANOEL LOURENCO DE LIMA                | 23/03/1946 | FRANCISCA IZABEL DA CONCEICAO    | ATIVO | BPC - Idoso                  | BERTIOGA | SP |
| MANOL YOSHIZATO                        | 21/09/1952 | TSURU YOSHIZATO                  | ATIVO | BPC - Idoso                  | BERTIOGA | SP |
| MANUELLA DOMINGOS RIBEIRO              | 28/08/2016 | THALIA DOMINGOS DA SILVA         | ATIVO | BPC - Pessoa com Deficiencia | BERTIOGA | SP |
| MARIA ALBA DA ROSA                     | 13/03/1952 | MARIA ABUD                       | ATIVO | BPC - Pessoa com Deficiencia | BERTIOGA | SP |
| MARIA ALICE RODRIGUES MENDES           | 16/11/1957 | MARIA CONCEICAO RODRIGUES        | ATIVO | BPC - Pessoa com Deficiencia | BERTIOGA | SP |
| MARIA AVELINA DOS SANTOS               | 25/11/1926 | AVELINA MARIA DOS SANTOS         | ATIVO | RMV por Invalidez (Urbano)   | BERTIOGA | SP |
| MARIA CONCEICAO PEREIRA DOS SANTOS     | 08/12/1940 | LEOLINA EMILIANA DE OLIVEIRA     | ATIVO | BPC - Idoso                  | BERTIOGA | SP |
| MARIA DA GLORIA RIBEIRO                | 18/07/1952 | ALICE RIBEIRO                    | ATIVO | BPC - Idoso                  | BERTIOGA | SP |
| MARIA DE LOURDES LEITE DA SILVA        | 12/10/1952 | SANTINA CECILIA DA CONCEICAO     | ATIVO | BPC - Idoso                  | BERTIOGA | SP |
| MARIA DE LOURDES SCACHETE GARRIDO      | 27/03/1950 | CATARINA LUZIA SCACHETE          | ATIVO | BPC - Idoso                  | BERTIOGA | SP |
| MARIA DE SOUSA ALCANTARA               | 31/12/1939 | OLIVIA DE SOUSA ALCANTARA        | ATIVO | BPC - Idoso                  | BERTIOGA | SP |
| MARIA DO CARMO SANTOS FERREIRA         | 19/11/1946 | ALZIRA MONTEIRO DOS SANTOS       | ATIVO | BPC - Pessoa com Deficiencia | BERTIOGA | SP |
| MARIA GONCALVES DE MENEZES             | 05/12/1947 | MARIA ISABEL GONCALVES           | ATIVO | BPC - Idoso                  | BERTIOGA | SP |
| MARIANA ALVES DA CRUZ                  | 23/11/1943 | BELMIRA ALVES DO ESPIRITO SANTO  | ATIVO | BPC - Idoso                  | BERTIOGA | SP |
| MATHEUS MARCEL DE SOUZA                | 23/11/2005 | IOLANDA PINTO                    | ATIVO | BPC - Pessoa com Deficiencia | BERTIOGA | SP |
| MIRALVA MACIEL SANTOS                  | 28/12/1960 | ELVIRA MACIEL SANTOS             | ATIVO | BPC - Pessoa com Deficiencia | BERTIOGA | SP |
| NEUSA ALMEIDA MACHADO                  | 08/03/1953 | ROSA MIGUEL DE ALMEIDA           | ATIVO | BPC - Idoso                  | BERTIOGA | SP |
| NEUSA MARIA DOS SANTOS BAPTISTA        | 03/12/1945 | IRIA VIEIRA CARDOSO              | ATIVO | BPC - Idoso                  | BERTIOGA | SP |
| NEUSA TEREZINHA CARDOSO GOMES DA SILVA | 27/07/1947 | LUCINDA ESTEVES CARDOSO          | ATIVO | BPC - Idoso                  | BERTIOGA | SP |
| NILZA TELLES DE OLIVEIRA               | 13/11/1936 | MERCEDES TELLES                  | ATIVO | BPC - Idoso                  | BERTIOGA | SP |
| NOEMIA FERREIRA GARCEZ SILVA           | 22/11/1947 | CONSTANCIA FERREIRA DA SILVA     | ATIVO | BPC - Idoso                  | BERTIOGA | SP |
| NOEMIA FERREIRA GARCEZ SILVA           | 14/10/1945 | PAULA SILVANO LOPES              | ATIVO | BPC - Pessoa com Deficiencia | BERTIOGA | SP |
| RAFAEL SCHECHELECK MUCZINSKI           | 11/11/1994 | SUZAMAR SCHECHELECK MUCZINSKI    | ATIVO | BPC - Pessoa com Deficiencia | BERTIOGA | SP |
| RAPHAEL ALVES DE CARVALHO              | 20/09/1988 | MARIA MARLENE DE CARVALHO CAMILO | ATIVO | BPC - Pessoa com Deficiencia | BERTIOGA | SP |
| RITHELY CAVALCANTE SANTOS              | 14/01/2013 | CATIA CAVALCANTI DUTRA           | ATIVO | BPC - Pessoa com Deficiencia | BERTIOGA | SP |
| ROSALVO JESUS NASCIMENTO               | 11/06/1957 | JOSINA JOANA DE JESUS            | ATIVO | RMV por Invalidez (Urbano)   | BERTIOGA | SP |
| ROSILDA SILVA                          | 25/11/1949 | JULIA SILVA                      | ATIVO | BPC - Idoso                  | BERTIOGA | SP |
| SIDNEI FERNANDES DE JESUS              | 31/12/1964 | NAIR FERNANDES DA SILA           | ATIVO | BPC - Pessoa com Deficiencia | BERTIOGA | SP |
| SOPHIA DAVID DE JESUS                  | 11/07/2008 | JACIRA DAVID                     | ATIVO | BPC - Pessoa com Deficiencia | BERTIOGA | SP |
| VICTOR MIGUEL RODRIGUES DA SILVA       | 01/05/2015 | JOSELMA SANTOS DA SILVA          | ATIVO | BPC - Pessoa com Deficiencia | BERTIOGA | SP |
| VINICIUS LIMA CARVALHO                 | 22/10/2012 | FRANCISCA DAS C C DOS SANTOS     | ATIVO | BPC - Pessoa com Deficiencia | BERTIOGA | SP |
| VITORIANO JOSE DOS SANTOS              | 16/11/1970 | LAUDELINA BORGES                 | ATIVO | BPC - Pessoa com Deficiencia | BERTIOGA | SP |
| WASHINGTON LUIZ FARIAS                 | 24/09/1999 | VERA LUCIA DE FARIAS             | ATIVO | BPC - Pessoa com Deficiencia | BERTIOGA | SP |
| ZILDA MOREIRA LEITE                    | 07/09/1942 | BENEDITA MARIA DE JESUS          | ATIVO | BPC - Pessoa com Deficiencia | BERTIOGA | SP |
| ZULMIRA MAIONI PASSOS                  | 03/12/1921 | MARIA GLORIA DOS SANTOS          | ATIVO | RMV por Idade (Urbano)       | BERTIOGA | SP |



## DECRETOS

## DECRETO N. 3.440, DE 24 DE JULHO DE 2020

Abre Crédito Adicional Suplementar no orçamento do Poder Executivo Municipal no valor de R\$ 400.000,00 (quatrocentos mil reais).

Eng.º Caio Matheus, Prefeito do Município de Bertiooga, no uso das atribuições que lhe são conferidas por Lei, e

**CONSIDERANDO** o disposto no inciso I, do art. 4º, da Lei Municipal n. 1.390, de 26 de dezembro de 2019, bem como a necessidade de adequação orçamentária junto à Secretaria de Obras e Habitação – SO;

**DECRETA:**

**Art. 1º** Por este Decreto fica aberto Crédito Adicional Suplementar no orçamento do Poder Executivo Municipal no valor de R\$ 400.000,00 (quatrocentos mil reais), destinado à seguinte dotação orçamentária:

| UNID.    | FUNCIONAL PROGRAMÁTICA | NATUREZA DA DESPESA | VINCULO     | DOT. | VALOR          | JUSTIFICATIVA                        |
|----------|------------------------|---------------------|-------------|------|----------------|--------------------------------------|
| 01.26.01 | 15.451.0145.1.035      | 4.4.90.51.00        | 07.000.0000 | 674  | R\$ 400.000,00 | EXECUÇÃO DE OBRAS DE INFRAESTRUTURA. |
| TOTAL    |                        |                     |             |      | R\$ 400.000,00 |                                      |

**Art. 2º** As despesas com a abertura do Crédito Adicional Suplementar de que trata o artigo 1º deste Decreto serão cobertas com recursos oriundos de excesso de arrecadação, conforme segue:

| UNID. | FUNCIONAL PROGRAMÁTICA | NATUREZA DA DESPESA | VINCULO | DOT. | VALOR          | RECURSO   |
|-------|------------------------|---------------------|---------|------|----------------|---|
|       |                        |                     |         |      | R\$ 400.000,00 | EXCESSO DE ARRECADACÃO – FINISA I CEF C/C 71014-0 |
| TOTAL |                        |                     |         |      | R\$ 400.000,00 |   |

**Art. 3º** Este Decreto entra em vigor na data de sua publicação, revogadas as disposições em contrário.

Bertiooga, 24 de julho de 2020.

Eng.º Caio Matheus  
Prefeito do Município

## DECRETO N. 3.441, DE 24 DE JULHO DE 2020

Adota novas regras para a retomada das atividades das escolas de surf, nos termos que especifica.

Eng.º Caio Matheus, Prefeito do Município de Bertiooga, no uso das atribuições que lhe são conferidas por Lei,

**CONSIDERANDO** que todos os atos administrativos, podem ser aprimorados de modo a atender os objetivos a que se destinam;

**CONSIDERANDO** que o Governo do Estado de São Paulo atualizou o Plano São Paulo em 10 de julho de 2020, reclassificando a Baixada Santista para a fase amarela;

**DECRETA:**

**Art. 1º** Ficam adotadas novas regras para a retomada das atividades econômicas das **ESCOLAS DE SURF**, localizadas no âmbito do Município de Bertiooga, conforme segue:

a) as aulas deverão ser realizadas

individualmente (um aluno por professor), de segunda a quinta-feira, com duração máxima de 1h15min (uma hora e quinze minutos) cada, sendo 15min (quinze minutos) de teoria e aquecimento na areia (sem contato físico, devendo ser mantida uma distância mínima de 2m (dois metros) entre aluno e professor) e 1h (uma hora) de prática no mar (onde o aluno deverá ser supervisionado pelo professor à distância);

b) as aulas somente poderão ser realizadas mediante prévio agendamento;

c) deverá haver um intervalo mínimo de 20min (vinte minutos) entre cada aula, evitando aglomeração dos alunos na areia da praia e no mar;

d) na areia da praia é obrigatório o uso de máscara tanto pelo aluno quanto pelo professor;

e) alunos e professores que apresentem sintomas gripais não deverão, respectivamente, praticar ou ministrar as aulas;

f) alunos que recentemente tenham estado em locais considerados de risco (tais como hospitais, aeroportos ou tenham em suas residências pessoas com casos confirmados) deverão ser orientados a não agendar aulas;

g) fica permitida a montagem de uma única barraca dobrável, isolada com fita zebreada, apenas para utilização pelo equipe da escola de surf, com cadeiras, um estande (onde poderão ser guardados pertences pessoais necessários para o trabalho na praia, tais como: bolsa com água, protetor, dentre outros) e uma mesa (contendo álcool em gel e registros de agendamentos e chamadas);

h) as máquinas de pagamento deverão ser envoltas com plástico filme e higienizadas periodicamente (devendo o plástico ser descartado ao final do dia);

i) deverão ser adotados protocolos geral e específico para o setor, observadas as amplas recomendações de higiene divulgadas pelo Ministério da Saúde;

j) necessária à aferição da temperatura (caso o aluno esteja com temperatura acima de 37,8 graus, não deverá fazer a aula); e

k) o aluno deverá firmar Termo de Declaração no sentido de que está em boas condições de saúde e não apresenta síndrome gripal.

**Art. 2º** Este Decreto entra em vigor na data de sua publicação, com efeitos a partir de 27 de julho de 2020, revogadas as disposições em contrário.

Bertiooga, 24 de julho de 2020. (PA n. 2819/2020)

Eng.º Caio Matheus  
Prefeito do Município





**DECRETO N. 3.442, DE 24 DE JULHO DE 2020**

Regulamenta o procedimento administrativo para a obtenção de imagens e vídeos do acervo do Poder Executivo Municipal.

**Eng.º Caio Matheus**, Prefeito do Município de Bertiooga, no uso das atribuições que lhe são conferidas por Lei,

**CONSIDERANDO** a existência de grande acervo de imagens e vídeos em arquivos da Diretoria do Departamento de Comunicação, contendo registros de relevância histórica da cidade;

**CONSIDERANDO** a permanente demanda de municípios e demais interessados visando à obtenção de imagens e vídeos do acervo público da Diretoria do Departamento de Comunicação;

**CONSIDERANDO** o atendimento do interesse público no sentido de assegurar a disponibilidade do acesso do material de interesse documental e histórico da cidade de Bertiooga;

**DECRETA:**

**Art. 1º** Através do presente Decreto fica regulamentado o procedimento administrativo para a obtenção de imagens e vídeos do acervo do Poder Executivo Municipal, conforme segue:

a) qualquer interessado poderá obter cópias de fotografias e vídeos do acervo da Diretoria do Departamento de Comunicação, através de requerimento, formalizado por escrito e protocolado na Divisão de Atendimento ao Contribuinte localizado no Paço Municipal, devendo ser endereçado ao Diretor do Departamento de Comunicação, com a identificação de cada uma das imagens ou vídeos que deseja obter cópias;

b) será cobrado o valor referente ao custo dos serviços e dos materiais utilizados, tais como reprodução de documentos, mídias digitais e postagem, nos termos do art. 12, da Lei Federal n. 12.527, de 18 de novembro de 2011 – Lei de Acesso à Informação, estando isento de ressarcir os custos aquele cuja situação econômica não lhe permita fazê-lo sem prejuízo do sustento próprio ou da família, declarada nos termos da Lei Federal n. 7.115, de 29 de agosto de 1983 (§ único, do art. 12, da Lei Federal n. 12.527, de 18 de novembro de 2011).

**Art. 2º** O acervo de imagens e vídeos a que se refere este decreto foi iniciado em 1º de janeiro de 2017.

**Art. 3º** Este Decreto entra em vigor na data de sua publicação, revogadas as disposições em contrário.

Bertiooga, 24 de julho de 2020. (PA n. 4348/2020)

**Eng.º Caio Matheus**  
Prefeito do Município

**EXTRATOS**

**EXTRATOS DE PORTARIAS**  
**Art. 1º e 3º, do Decreto n. 1.372/09.**

**PORTARIA N. 207, DE 24 DE JULHO DE 2020 - DESIGNA**, a partir de 27 de julho de 2020, **JOSÉ CLAUDIO DINIZ**, Operador de Máquinas, Registro Funcional n. 2683, para a função de confiança de **CHEFE DA DIVISÃO DE OFICINA MECÂNICA**, nos termos da Lei Complementar Municipal n. 148, de 17 de abril de 2019, que aperfeiçoou a Lei Complementar n. 145, de 11 de outubro de 2018, alterando dispositivos da Lei Complementar Municipal n. 93, de 19 de dezembro de 2012, que trata da estrutura administrativa da Prefeitura do Município de Bertiooga.

**PORTARIA N. 208, DE 24 DE JULHO DE 2020 - DESIGNA**, a partir de 27 de julho de 2020, **LUIZ RICARDO MACHADO**, Ajudante Geral, Registro Funcional n. 1716, para a função de confiança de **CHEFE DA DIVISÃO DE ALMOXARIFADO**, nos termos da Lei Complementar Municipal n. 148, de 17 de abril de 2019, que aperfeiçoou a Lei Complementar n. 145, de 11 de outubro de 2018, alterando dispositivos da Lei Complementar Municipal n. 93, de 19 de dezembro de 2012, que trata da estrutura administrativa da Prefeitura do Município de Bertiooga.

Todos contra  
a  
**Dengue**

Denuncie  
**3317.6273**

Possíveis  
criadouros

