



Vista Linda recebe obra de reurbanização da orla



Investimento valoriza uma das praias mais movimentadas de Bertiooga. No local, haverá quiosques, playground, campo de futebol, entre outras opções de lazer e atrativos para o turismo na Cidade.

Pág - 3



FOTO: DIEGO BACHIEGA

Na volta às aulas, cerca de 9 mil alunos recebem na 1ª semana kit com uniforme e material escolar

Págs - 5



FOTO: DIVULGAÇÃO

Final de semana tem futebol com artistas globais, shows de Maiara e Maraisa, Supla e teatro

Págs - 6



Telefones úteis

PABX Prefeitura | 3319-8000
Ouvidoria | 3319-8123

O CÓDIGO DDD EM BERTIOGA É 13
PABX Paço Municipal – 3319-8000
Call Center – 0800 774 8000

Secretaria de Governo – 3319-8014
– Diretoria de Comunicação – 3319-8009
– Ouvidoria Municipal – 3319-8123

Secretaria de Administração e Finanças – 3319-8004
– Atendimento ao Contribuinte – 3319-8032
– Diretoria de Abastecimento – 3319-8017

Secretaria de Assuntos Jurídicos – 3317-4000
Secretaria de Desenvolvimento Social, Trabalho e Renda – 3319-8290

– Espaço Cidadão-Centro – 3319-9700
– Espaço Cidadão-Boracéia – 3312-5590
– Albergue Municipal – 3317-2617
– CREAS – 3319-9100 / 3317-4867 / 0800-7706187
– CRAS Vicente de Carvalho – 3316-1272
– CRAS Vila do Bem – 3311-6332
– PAS Boracéia – Posto de Atendimento Social – 3312-1929
– Centro de Convivência do Idoso Zeferino Orlandini – 3317-6639
– Posto de Atendimento ao Trabalhador (PAT) – 3319-9700
– Vila do Bem: 3500-8653

Secretaria de Educação – 3319-8200
– Centro de Educação Especializado (CEE) – 3312-6277
– EM Dr. Dino Bueno – 3317-1620
– EM Giustredo Santini – 3317-7015
– EM Gov. Máio Covas Júnior – 3316-6920
– EM Jardim Vista Linda – 3311-6070
– EM José Carlos Buzinaro – 3312-6356
– EM José de Oliveira Santos – 3317-1129
– EM José Emílio de Moraes Filho – 3313-1213
– EM Hilda Strenger Ribeiro – 3311-9601
– EM Profª Cristina dos Santos – 3317-7348
– EM Profª Miriam de Assis – 3316-7222
– EM Profª Maria Lúcia Soares Monteiro (Fazendinha) – 3311-7016
– EM Profª Delphin Stockler de Lima – 3317-3005
– EM Prof. José Inácio Hora – 3317-3977
– EMEI Jardim Albatroz – 3317-5610
– EMEI Calibura – 3319-4200
– EMEI Gênio Sebastião dos Santos – 3311-6379
– EMEI Boracéia – 3312-1530
– EMIG Nhembo é à Porã – (12) 3867-6662
– NEIM Milton José do Amparo – 3317-1341
– NEIM Boracéia – 3312-2265
– NEIM Chácara Vista Linda – 3311-6061
– NEIM Guaratuba – 3312-7554
– NEIM Mangue Seco – 3317-2997
– NEIM Oswaldo Justo – 3312-7724
– NEIM Profª Elizabeth Regina Aparecida Garcia – 3317-1213
– NEIM Profª Irene Vaz Pinto Lyra – 3311-6041
– NEIM Profª Zilmar Moura dos Santos – 3317-3093
– NEIM Teodoro Quirino – 3313-3166

Secretaria de Meio Ambiente – 3319-8034
– Viveiro de Plantas ‘Seo’ Leo – 3317-4599
– Diretoria de Operações Ambientais (DOA) – 3317-7073

Secretaria de Segurança e Cidadania – 3317-4239
– Guarda Civil Municipal – 153
– Defesa Civil – 3317-6454
– Diretoria de Trânsito e Transporte – 3319-9200
– Diretoria de Acessibilidade e Inclusão – 3317-4257
Secretaria de Serviços Urbanos – 3319-8035
– Cemitério – 3317-4287
– Unidade de Iluminação Pública – 3319-8035 ou 0800 774 8000
– Cata Treco – 3317-1249
Secretaria de Saúde: 3319-8900
– Hospital: 3319-9900
– Unidade de Pronto Atendimento (UPA): 3319-9940
– Unidade Básica de Saúde (UBS) Jardim Vicente de Carvalho: 3317-2001
– Unidade Básica de Saúde (UBS) Mirosm: 3319-1665
– Unidade Básica de Saúde (UBS) Indaiá: 3313-1971
– Unidade Básica de Saúde (UBS) Boracéia: 3312-2641
– Unidade Básica de Saúde (UBS) Central: 3317-1291
– Centro de Especialidades Médicas (CEME): 3317-1222
– Centro de Atenção Psicossocial (CAPS): 3313-2026
– Centro de Testagem e Aconselhamento (CTA): 3317-4296
– Transporte Sanitário: 3317-3808
– Vigilância Sanitária: 3317-1249
– Vigilância Epidemiológica: 3317-1731
– Unidade de Controle de Zoonoses: 3316-4079
– Disk Dengue: 3317-6273 (das 8 às 14 horas)
– Farmácia Municipal: 3316-2909
– Núcleo de Apoio a Crianças Especiais: 3317-4296
– Equoterapia ‘Amor em Movimento’: 3500-8858

Secretaria de Obras e Habitação: 3319-8033
– Diretoria de Habitação: 3319-8064
– Aprovação e Licenciamento de Obras: 3319-8050
Secretaria de Planejamento Urbano: 3319-8033
Procuradoria Geral do Município: 3317-4000
Secretaria de Turismo, Esporte e Cultura – 3317-5173
– Turismo (autorização ônibus) – 3317-4023
– Casa da Cultura – 3317-9150
– Forte São João – 3317-4128
– Receptivo Turístico – 3317-4023
– Ginásio Municipal de Esportes Alberto Alves – 3317-6699/3317-2004

Diversos
– Casa dos Conselhos – 3317-5813
– Conselho Tutelar: 3317-2503 / 99784-1325 (plantão)
– Câmara Municipal: 3319-9000
– Cartório Eleitoral: 3317-4987
– Fundo Social de Solidariedade: 3317-1397 / 3317-2169
– Sindicato dos Servidores Públicos Municipais: 3317-2223
– Bertprev (Previdência Municipal): 3319-9292
– INSS: 135
– Mercado Municipal de Pescados: 3317-4879
– CAMPB: 3316-3532
Emergência
– Guarda Ambiental: 3319-6902 / 3317-7073
– Polícia Civil: 3317-1411
– Polícia Militar: 190
– Samu: 192
– Defesa Civil: 199
– Bombeiros: 193
– Salvamar: 193



Plantão de drogarias

Data	Drogaria	Endereço	Bairro	Telefone
01/jan	Drogaria do Povão	Rua Quatro, s/nº - Quadra F lote 05	Chácara Vista Linda	3311-9506
02/jan	Nova Farma	Av. Anchieta, 11.291	Indaiá	3317-1308
03/jan	Farma Conde - 1	Av. Anchieta, nº 1.750B	Jd Oswaldo Cruz II	3466-8503
04/jan	Droga 1.000	Av. Anchieta, nº 11.157 - Lj. 03	Jardim Indaiá	3313-2045
05/jan	Realfarma	Av. Anchieta, nº 4.971 - Lj. 02	Jd. Rio da Praia	3316-2637
06/jan	Ocean Pharma	Av. Aprovada, nº 623	Boracéia	3312-1848
07/jan	Alecrim	Rua Engº José Sanches Ferrari, 830	VC de Carvalho II	3317-4487
08/jan	Nova Farma	Av. Anchieta, 1.193	Centro	3317-3825
09/jan	Farma Conde - 2	Av. 19 de Maio, 269	Jd. Albatroz	3317-3627
10/jan	Drogaria Dracena	Rua Aprovada 303 Lj. 02	Balneário Mogiano	3312-2559
11/jan	Riviera Pharma	Av. Aprovada 329, nº 2.869 Lj. 01	Riv. São Lourenço	3316-2001
12/jan	Farmácia da Morada	Av. Itapoã, 1.213 - sala 02	Morada da Praia	3312-2978
13/jan	Nova Farma	Av. Anchieta, 1.193	Jd. Das Canções	3317-3046
14/jan	Farma Santé	Rua Aprovada 329, nº 2717	Riv. São Lourenço	3316-2120
15/jan	Drogaria Indaiá	Av. Anchieta, 11.296	Indaiá	3313-2110
16/jan	Drogaria Bertiooga	Av. Anchieta, nº 8.374	Vista Linda	3317-7109
17/jan	Poupa Farma	Av. Anchieta, nº 1.635	Jd. Paulista	3317-6534
18/jan	Drogalis	Av. da Riviera, nº 1.256 - Lj. E	Riv. São Lourenço	3316-7347
19/jan	Nova Farma	Rodovia Rio-Santos km 92 nº 621	Balneário Mogiano	99793-9165
20/jan	Drogaria Itapanhaú	Rua Claudio Cesar de Aguiar, nº 355	Vila Itapanhaú	3316-2690
21/jan	100% Farma	Av. Anchieta, nº 100	Centro	3317-2121
22/jan	Droga Raia	Rua Manoel Gajo, nº 551	Parque Estoril	4010-1755
23/jan	Farma Saude	Av. Anchieta, nº 3.202	Vila Agaó	3317-5007
24/jan	Drogaria do Povão	Rua Quatro, s/nº - Quadra F lote 05	Chácara Vista Linda	3311-9506
25/jan	Nova Farma	Av. Anchieta, 11.291	Indaiá	3317-1308
26/jan	Farma Conde - 1	Av. Anchieta, nº 1.750B	Jd Oswaldo Cruz II	3466-8503
27/jan	Droga 1.000	Av. Anchieta, nº 11.157 - Lj. 03	Jardim Indaiá	3313-2045
28/jan	Realfarma	Av. Anchieta, nº 4.971 - Lj. 02	Jd. Rio da Praia	3316-2637
29/jan	Ocean Pharma	Av. Aprovada, nº 623	Boracéia	3312-1848
30/jan	Alecrim	Rua Engº José Sanches Ferrari, 830	VC de Carvalho II	3317-4487
31/jan	Nova Farma	Av. Anchieta, 1.193	Centro	3317-3825

Conselho Tutelar de Bertiooga 3317-2503 Plantão 9.9784.1325



Calendário administrativo 2019

www.bertiooga.sp.gov.br/calendarioadministrativo

01/01	2ª feira	Feriado Nacional - confraternização Universal
04/03	2ª feira	Ponto Facultativo - Véspera Carnaval "a compensar"
05/03	3ª feira	Ponto Facultativo - Carnaval
06/03	4ª feira	Ponto Facultativo - Cinzas "a compensar meio período"
19/04	6ª feira	Feriado Nacional - Paixão de Cristo
21/04	Domingo	Feriado Nacional - Tiradentes
01/05	4ª feira	Feriado Nacional - Dia do Trabalho
19/05	Domingo	Feriado Municipal - Emancipação Politico-Administrativa
20/06	5ª feira	Ponto Facultativo - Corpus Christi
21/06	6ª feira	Ponto Facultativo - "a compensar"
24/06	2ª feira	Feriado Municipal - Dia Oficial do Município e do Padroeiro São João Batista
08/07	2ª feira	Ponto Facultativo - "a compensar"
09/07	3ª feira	Feriado Civil Estadual - Revolução Constitucionalista - Data Magna do Estado de SP
07/09	Sábado	Feriado Nacional - Independência do Brasil
12/10	Sábado	Feriado Nacional - Nossa Senhora Aparecida – Padroeira do Brasil
02/11	Sábado	Feriado Nacional - Finados
15/11	6ª feira	Feriado Nacional - Proclamação da República
20/11	4ª feira	Feriado Municipal - Dia da Consciência Negra
24/12	3ª feira	Ponto Facultativo - "a compensar"
25/12	4ª feira	Feriado Nacional - Natal
31/12	3ª feira	Ponto Facultativo - "a compensar"

BOLETIM OFICIAL DO MUNICÍPIO

Veículo de Imprensa Oficial autorizado pela Lei Municipal n. 128/95
Rua Luiz Pereira de Campos, 901 - Centro - Bertiooga/SP - CEP: 11.250-000 - Tel.: 13 3319 8000

Editoração: Diretoria de Comunicação
Jornalista Responsável: Marisa Emidio - Mtb 32.133

Texto: Eliana Cirqueira, Erika Reis, Wagner Lima
Arte e Diagramação: Whytari Pison

UFIB
R\$ 3,5182

As notícias e atos relativos às atividades próprias do Executivo são de inteira responsabilidade dos órgãos competentes.



OBRAS

⚡ Começa a reurbanização na Vista Linda ⚡

Esta semana, foi assinada a ordem de serviço de uma obra bastante importante para o desenvolvimento do turismo e comércio no bairro Vista Linda. É a reurbanização da orla da praia, que conta com investimentos de mais de R\$ 1,7 milhão. Os recursos são do DADE (Departamento de Apoio ao Desenvolvimento das Estâncias).

A obra tem prazo para conclusão de 12 meses, sendo que o local receberá quiosques, instalações para o corpo de bombeiros, ciclovia, passeios públicos, local para atividades de ginástica, playground, campo de futebol society e praça para idosos.

Além de fomentar o turismo, essa melhoria traz um espaço de lazer para os moradores e é uma oportunidade de geração de emprego na Cidade.

PAVIMENTAÇÃO

Além da obra na orla, o bairro ainda terá a pavimentação das Ruas Mariana Rosina Amberguer e Rua Aprovada 149, entre a Avenida Anchieta e a orla da praia da Vista Linda. Este projeto conta com investimentos de R\$ 444,6 mil, provenientes do DADE, sendo que o prazo para conclusão é de 12 meses. A ordem de serviço foi assinada semana passada e a empresa responsável pela execução do projeto é a Agnus Engenharia Eireli. A obra prevê execução de pavimentação e passeios públicos, com acessibilidade e sinalização viária.

MACRODRENAGEM E PAVIMENTAÇÃO

Além dessas duas melhorias com ordens de serviço já assinadas, o bairro Vista Linda ainda será atendido com a segunda fase da obra na Avenida Engenheiro Arquiteto Eduardo Correia da Costa Júnior, no trecho entre a Avenida Anchieta e a rodovia Rio-Santos. A primeira fase, iniciada no final do ano passado, já foi concluída. O local recebe canal de drenagem, pavimentação da rua, implantação da ciclovia e passeio público com acessibilidade e sinalização viária. São investimentos que somados chegam a mais de R\$ 7,6 milhões, sendo R\$ 5,8 milhões na primeira etapa e mais R\$ 1,7 milhão nesta segunda etapa.





HABITAÇÃO

Moradores do Jd. Veleiros participam de reunião sobre Regularização Fundiária



A Prefeitura de Bertiooga realizou nesta segunda-feira (21), no Espaço Cidadão Centro, reunião sobre regularização fundiária com moradores do Jardim Veleiros. Foi anunciada a regularização para mais de 100 imóveis e formada a comissão com nove moradores representantes do bairro durante a ação. O Governo, através da Secretaria de Obras e Habitação, identificou todos os núcleos irregulares no Município, e iniciou o plano de congelamento e regularização dessas áreas. O objetivo é entregar mais de 2 mil títulos até o final de 2020.

De acordo com o secretário da pasta, além da regularização, o bairro também é beneficiado com obras de macro e micro drenagem, guia e sarjeta, para receber pavimentação em breve.

Em 2018 foram regularizados 565 lotes e entregues 210 Títulos de Legitimação Fundiária aos moradores de duas áreas de interesse específico: Jardim Albatroz Gleba A e Loteamento Itaguaré no bairro São Lourenço.

Também foram entregues os primeiros títulos de área de interesse social, no Ilha II (Rio da Praia), fato histórico no Município. Foram 56 regularizações e 30 títulos entregues.

A regularização fundiária em Bertiooga deve ganhar ainda mais agilidade. Até 2020, a previsão é dar continuidade a emissão dos títulos em Itaguaré, Jardim Albatroz, Rio da Praia, concluir o Jardim Veleiros, Vila Tupi, Jardim Ana Paula, Vicente de Carvalho (núcleo Cohab), Núcleo Mangue Seco e Boracéia. Realizado pela Diretoria de Habitação, em parceria com o DOA (Departamento de Operações Ambientais), o projeto visa atingir áreas de interesse específico ou social, com moradias e parcelamento de solos irregulares, que possam ser avaliados e destinados à regularização fundiária ou a desocupação, quando não há condições de habitabilidade.

Também estão em fase de congelamento os bairros Chácaras e Sítio São João, onde existem 219 famílias cadastradas. Áreas em Guaratuba e Boracéia estão em fase de elaboração de fotos aéreas, por drone, para identificação de três núcleos com moradias irregulares na área do Parque Estadual da Restinga (PERB).

As ações de congelamento e controle de ocupações irregulares ganham força no início de 2019 com a articulação das secretarias técnicas, juntamente com governo do Estado e concessionárias que atuam no Município. É importante a população participar denunciando as irregularidades ao DOA, pelo número: (13) 3317-7073.

“A Prefeitura de Bertiooga avança no processo de controle e ordenamento do território trazendo inúmeros benefícios para os proprietários e para toda população”, afirma o Diretor de Habitação.



EDUCAÇÃO

Crianças da Rede Municipal recebem uniformes e kit escolar na primeira semana de aula

Em Bertiooga, quase 9 mil alunos voltam às aulas dia 11

A volta às aulas nas Escolas Municipais de Bertiooga começa na segunda-feira, dia 11, para quase nove mil alunos. Este ano, já nos primeiros dias de aulas, todos os estudantes recebem o kit com o uniforme de verão. Além disso, as crianças terão material escolar e didático completo, o que permitirá melhor aproveitamento do ano letivo, tanto para os alunos quanto para os professores, que podem realizar as aulas com o apoio pedagógico necessário.

O conjunto de uniforme vem com três itens (camiseta, regata, bermuda ou saia). A roupa padronizada permite a identificação das crianças que estão indo para as escolas, o que melhora a segurança para os pequenos, e também ajuda na economia familiar, já que pais e mães não precisam gastar com roupas para o dia a dia escolar.

Outro benefício para os alunos, é a entrega dos kits com material escolar, com itens como caderno, cola, tinta guache, lápis de cor, canetinha, caderno de desenho, borracha, apontador, entre outros. Este ano, a Secretaria de Educação, preocupada com o desenvolvimento dos alunos, adiantou a chegada dos materiais, que pela primeira vez no Município serão entregues assim que começarem as aulas.

SEMANA PEDAGÓGICA

Aos professores será dada oportunidade de vivenciar novas dinâmicas da educação, para que troquem ideias visando melhor elaborar as aulas. “Estamos recebendo os educadores com carinho e oferecendo novidades”, conta o Secretário de Educação.

Entre os dias 4 e 6 serão ofertadas palestras, oficinas e orientação aos professores da rede. O evento será aberto aos professores de Escolas Estaduais e Privadas. Dia 7 e 8 haverá planejamento nas escolas.

NOVAS CRECHES

Outra boa novidade para Bertiooga é a assinatura de dois convênios para novas creches nos bairros Boracéia e Indaiá. A previsão é de que as unidades sejam entregues em 2020, com oferta de cerca de 300 vagas para crianças de zero a três anos.

Além das novas creches, também está sendo planejada a construção de dois novos prédios para abrigar escolas no Bairro Chácaras e Jardim Vicente de Carvalho. Essas novas escolas são importantes porque estão em áreas de grande demanda escolar e permitirão que os estudantes possam ir para uma unidade de ensino mais perto da sua casa, o que garante mais segurança e comodidade aos pequenos.





ESPORTE

Atores Globais disputam partida de futebol em Bertiooga



Leonardo Bittencourt, Fábio Villaverde, Márcio Kieling e Heitor Martinez participam de amistoso na Praia da Enseada

A programação da Arena Verão Esportiva Bertiooga 2019 está animando os amantes de esportes. Neste domingo, às 10 horas, o local será palco do Futebol dos Artistas, com a presença confirmada dos atores Leonardo Bittencourt, Fábio Villaverde, Márcio Kieling e Heitor Martinez. O espaço montado na areia da Praia também oferece aulas gratuitas de zumba, aeróbica e alongamento, aos sábados e domingos, até o dia 27 de janeiro, às 10h.

ESPAÇO KIDS

As crianças também podem aproveitar o verão em Bertiooga, curtindo o espaço reservado para elas em uma área coberta com diversos brinquedos e monitores capacitados, que ficam à disposição sábado e domingo, das 10 às 15 horas.

CONFIRA A PROGRAMAÇÃO DA ARENA VERÃO:

- 27 de janeiro às 10 horas – Futebol dos Artistas;
- 02 de fevereiro às 9 horas – Torneio de Hand Beach;
- 07 a 31 de janeiro de segunda a sexta-feira a partir das 18 horas e grande final no sábado, 02 de fevereiro – Taça Bertiooga de Beach Soccer;
- 19, 20, 26 e 27 de janeiro às 10 horas – Aulas de Zumba e Alongamento;
- 19, 20, 26 e 27 de janeiro das 10 às 15 horas – Espaço Kids.



TRIBUTOS

Homenagens a Bob Marley e Cazuza agitam próximo final de semana



Apresentações gratuitas acontecem na Tenda de Eventos na sexta (01) e no sábado (02)

Fãs de grandes artistas têm um motivo a mais para curtir o verão em Bertiooga. A programação do projeto “Em Bertiooga, o Verão é mais Cultura”, da Secretaria de Turismo, Esporte e Cultura, tem apresentado shows gratuitos de bandas e artistas cover na Tenda de Eventos. Na próxima sexta-feira (01), o morador de Bertiooga Vell Rangel homenageia Bob Marley. No sábado (02), a programação encerra com Valério Araújo homenageando Cazuza. As apresentações acontecem a partir das 21 horas.

VEJA A PROGRAMAÇÃO:

01/02 - Bob Marley - Vell Rangel é morador de Bertiooga e está na trilha do reggae desde 1995.

Já lançou três CDs e dividiu o palco com nomes como Edson Gomes, Natiruts, Cidade Negra, Tribo de Jah, Ras Bernardo e a lendária banda The Wailers. Como compositor, teve música regravação pelo cantor Da Gama e pela banda Cativoiro. Ele também gravou uma versão da música “Wait in Vain” com a banda Natiruts. Música de autoria de Vell será lançada pelo Natiruts e terá participação da banda estrangeira “Soja”. Recentemente, a família de Bob Marley postou em página oficial do Instagram um vídeo onde Rangel canta o artista jamaicano.

A abertura da noite é do cantor, músico e violonista de 21 anos Felipe Castro. Ele toca desde os 10 anos de idade e demonstra seu trabalho pelo litoral a fora. Felipe Castro procura levar o melhor do reggae em suas apresentações, sempre com carisma, tendo como referência bandas como Natiruts, Planta e Raiz, Maneva, entre outras, atraindo o público apaixonado pelo estilo musical.

Cazuza - 02/02 - Valério Araújo viaja por todo país representando o grande poeta do rock com o show “Um poeta não morre”. Em 2011, foi selecionado para participar dos quadros “Os Imitadores” no Domingo do Faustão e já participou de outros programas de TVs como SBT, Record e Canal Brasil.



CULTURA

Supla é a grande atração do 4º Berti Rock Festival, no domingo (27)



Evento gratuito acontece a partir das 17 horas e também traz sete bandas locais, na Tenda de Eventos de Bertiooga

Pela segunda vez consecutiva, o Berti Rock Festival faz parte da programação “Em Bertiooga, o Verão é + Cultura”. Na quarta edição, o evento traz como grande nome o roqueiro Supla. Completam a lista de atrações as bandas locais, em ordem de apresentação: Hellblazer 013, Torre 47, Tupiniquins Roll & Duo Mann’s, Luau Eletro-Acústico, Surfreak, Mr. Jaw e Biggie Fab. O 4º Berti Rock Festival é uma realização da Prefeitura de Bertiooga, com apoio do Sesc, produção da Viabiliza Music e divulgação da Rádio Praia FM.

SUPLA

A atração principal é o cantor Supla, que comemora 30 anos de carreira. No show, sucessos do Tokyo (banda que lançou o cantor em 1986), como Humanos, Garota de Berlin, Metralhar e Não Morrer, e clássicos de sua carreira solo que não podem faltar em nenhum show, como Charada Brasileiro, Green Hair (Japa Girl), Encoleirado e Motocicleta Endiabrada.

FESTIVAL

Desde 2013, os amantes do rock têm a oportunidade de curtir um dia de muito rock’n roll no Litoral Paulista. A cada ano, o Berti Rock Festival conquista maior espaço no cenário cultural e musical da cidade. O objetivo principal do evento é oferecer oportunidade para artistas e bandas locais apresentarem seus projetos, colaborando e incentivando o desenvolvimento intelectual e musical dos artistas bertioaguenses.



TURISMO

Prefeitura realiza cadastramento de monitores e guias



FOTO: DIEGO BACHIÉGA

A Secretaria de Turismo, Esporte e Cultura de Bertiooga está realizando o cadastramento obrigatório de monitores e guias de turismo, até 31 de janeiro, apenas online, acessando o formulário eletrônico pelo link <https://bit.ly/2C7O6ih>.

Para o cadastro, o profissional deve estar credenciado pelo Município e ter cumprido a carga horária total do curso de formação realizado em 2017 (pela Prefeitura, em parceria com a Fundação Florestal), e/ou ser devidamente habilitado, conforme Resolução SMA n° 32, de 31 de março de 1998.

Segundo o diretor de Turismo, além de ser uma ferramenta importante para traçar o perfil dos monitores e guias que atuam na Cidade, quem se cadastrar poderá ter acesso a uma série de benefícios. “Os profissionais cadastrados e devidamente habilitados serão inseridos em ações de divulgação do trade turístico, terão acesso a cursos de formação, e poderão realizar o credenciamento para atuar nas áreas de parques em Bertiooga. Vantagens que podem contribuir para aumentar a visibilidade e a renda”.



MEIO AMBIENTE

⋮ Bertiooga seleciona estagiários ⋮



A Secretaria de Meio Ambiente de Bertiooga está selecionando estagiários de nível superior de cursos de ciências biológicas como oceanografia, ecologia, ciências do mar e áreas afins. São quatro vagas, além de cadastro reserva para estágio de 30 horas semanais, com duração de um ano, prorrogável pelo mesmo período. A seleção é realizada por análise curricular e entrevista. A remuneração é de R\$ 1.139,93 e vale transporte. Os interessados devem encaminhar, até 31 de janeiro, currículo profissional/estudantil para o e-mail sec.meioambiente@bertiooga.sp.gov.br, atestado de matrícula na graduação e atestado médico de aptidão para a realização de atividades físicas em água e trilhas, além da inexistência de doenças relacionadas a labirintite e propensão a enjoo. Os candidatos selecionados serão convocados para entrevista entre os dias 04 e 08 de fevereiro.

O estagiário cumprirá carga horária de 30 horas semanais, distribuídas de segunda a sábado, a critério do responsável pela supervisão do aluno de acordo com as demandas existentes. No currículo de inscrição, o candidato deve informar nome completo, endereço, telefone para contato, endereço de e-mail, curso de graduação, ano, semestre e instituição de ensino na qual encontra-se matriculado, experiências prévias (profissional, estágio, extensão universitária, voluntariado), formação adicional, breve descrição de interesse no estágio.

Além da obrigatoriedade de estar matriculado em curso de graduação que contemple na grade curricular disciplinas correlatas às questões ambientais, para se candidatar às vagas, é necessário ser cidadão brasileiro, estar no gozo dos direitos políticos, estar em dia com o serviço militar, não possuir condenações ou antecedentes criminais incompatíveis com o exercício da função.

O edital completo da seleção pode ser conferido no link: <http://www.bertiooga.sp.gov.br/wp-content/uploads/2019/01/BOM-873-WEB.pdf>. A relação dos candidatos habilitados, dos documentos e prazos a serem entregues serão divulgados no Boletim Oficial do Município (BOM), no endereço www.bertiooga.sp.gov.br.



CONSELHO TUTELAR JANEIRO

DOMINGO	SEGUNDA	TERÇA	QUARTA	QUINTA	SEXTA	SÁBADO
		01 Michele PL	02 Mª Auciliadora PL Laucildes AT Michele RL	03 Laucildes PL Denise AT Mª Auciliadora RL	04 Denise PL Juliana AT Laucildes RL	05 Laucildes PL
06 Mª Auciliadora PL	07 Juliana PL Michele AT Denise RL	08 Michele PL Mª Auciliadora AT Juliana RL	09 Mª Auciliadora PL Laucildes AT Michele RL	10 Laucildes PL Denise AT Mª Auciliadora RL	11 Denise PL Juliana AT Laucildes RL	12 Juliana PL
13 Denise PL	14 Juliana PL Michele AT Denise RL	15 Michele PL Mª Auciliadora AT Juliana RL	16 Mª Auciliadora PL Laucildes AT Michele RL	17 Laucildes PL Denise AT Mª Auciliadora RL	18 Denise PL Juliana AT Laucildes RL	19 Michele PL
20 Laucildes PL	21 Juliana PL Michele AT Denise RL	22 Michele PL Mª Auciliadora AT Juliana RL	23 Mª Auciliadora PL Laucildes AT Michele RL	24 Laucildes PL Denise AT Mª Auciliadora RL	25 Denise PL Juliana AT Laucildes RL	26 Juliana PL
27 Denise PL	28 Juliana PL Michele AT Denise RL	29 Michele PL Mª Auciliadora AT Juliana RL	30 Mª Auciliadora PL Laucildes AT Michele RL	31 Laucildes PL Denise AT Mª Auciliadora RL		

CELULAR PLANTAO 99784.1325



BERTPREV

BERTPREV – BENEFÍCIOS PREVIDENCIÁRIOS CONCEDIDOS

004 Janeiro/2019 # [na íntegra.]

Auxílio-Doença

Registro	Nome	(*) Início	Término	Obs.
236	Pericles de Oliveira	17/01/2019	16/03/2019	
397	Marina Brunassi da Conceição	16/04/2018	12/03/2019	
430	Maria José da Silva	10/01/2018		Manutenção do benefício até a publicação da portaria de aposentadoria por invalidez, conforme ofício nº 269/18 – Bertprev.
523	Luciane Rodrigues dos Santos	18/08/2017	11/03/2019	
537	Pedro do Rosário Ferreira	11/09/2018	09/03/2019	
546	Leny Terezinha Pinto Vicente	06/02/2018	01/02/2019	
552	Natalia Cabrera Namora dos Santos	16/10/2018	15/03/2019	
577	Ivanil Xavier Correa	12/12/2018	26/01/2019	
630	Roseli dos Santos	26/12/2017	01/03/2019	

637	Fernando Rosa	07/12/2018	17/02/2019	
668	Renata Britto Rosa	20/02/2018	03/02/2019	
686	Fabiana dos Santos	17/05/2017	20/01/2019	
752	Maria Vaneide dos Santos Ribeiro	01/01/2018		Manutenção do benefício até a publicação da portaria de aposentadoria por invalidez, conforme ofício nº 440/18 – Bertprev.
775	Emiraldo Abreu Pereira	17/04/2018	08/04/2019	
824	Sonia Maria de Souza	07/03/2017	12/03/2019	
937	Leone Rapoport	04/04/2018		Manutenção do benefício por decisão judicial (liminar).
949	Renata de Brito	21/08/2018	24/01/2019	Renovando, aguardando perícia médica.
979	Valeria Carvalho Oliveira Santos	01/11/2018	31/01/2019	
1086	Anderson Pereira Seidel	30/05/2017	18/04/2019	
1133	Gisele Duarte de Andrade Freitas	26/04/2017	20/03/2019	
1149	Vilma Betarello Silva – Novo período	08/01/2019	08/03/2019	
1166	Dilma Andreia Nunes	09/03/2016		Manutenção do benefício até a publicação da portaria de aposentadoria por invalidez, conforme ofício nº 456/18 – Bertprev.



1239	Ana Cleide Fernandes Pinto	17/10/2018	02/02/2019	
1254	Vanessa Prado Signorini	21/03/2018	11/01/2019	Decisão do Proc. Adm. n.º 6735/15
1441	João Batista Moreira	19/04/2018	28/01/2019	
1521	Nelo José Fernandes	27/11/2018	25/01/2019	
1705	Roberta Karina Fernandes	08/11/2016	26/02/2019	
1742	Roseli Barão	18/09/2018	01/03/2019	
1840	Joana Lucia Cruz Cardoso	27/09/2017	16/03/2019	
1870	Ednaldo Crispim de Andrade	10/04/2018		Manutenção do benefício até a publicação da portaria de aposentadoria por invalidez, conforme ofício nº 458/18 – Bertprev.
1901	Vilma de Paula Modesto	30/10/2018	30/01/2019	
1992	Fábio Eduardo Zacarias	10/10/2018	23/01/2019	Término do benefício. Alta médica a partir de 24/01/2019.
2199	Ana Paula Leite Bacelar	05/03/2018	10/02/2019	
2223	Simone Bispo dos Santos	04/09/2017	02/03/2019	
2239	Marcia dos Santos S. Vasconcelos	07/06/2016	15/02/2019	
2414	Cristina Ap. dos Santos Fernando	02/08/2018	23/01/2019	Término do benefício. Alta médica a partir de 24/01/2019
2513	Mariana Del Corso Rodrigues	14/09/2017	03/02/2019	
2642	Solange do Amor Divino Santos	08/06/2018	11/01/2019	Aguardando alta médica.
2647	Maria Antônia Lino do Vale Almeida	25/10/2017	17/03/2019	
2719	Maria do Carmo Gonçalves de Melo	09/11/2018	06/02/2019	
2852	Marcos Vinicius B. Kill	23/11/2016		Manutenção do benefício até a publicação da portaria de aposentadoria por invalidez, conforme ofício nº 203/18 – Bertprev.
4031	André Luiz Silva Ferreira	07/01/2019	07/04/2019	
4034	Márcia Seidel de Almeida Macedo	14/03/2018	03/04/2019	
4035	Micheli Fernandes Berraquero	17/07/2018	15/02/2019	
4093	Ligia Francisca Costa	14/11/2018	27/01/2019	Renovando, aguardando perícia médica.
4104	Alexsandra Cardoso Lucas	11/12/2018	01/02/2019	
4159	Eurico Batista Damião Felice	13/09/2018	21/01/2019	
4175	Ágata Valladão Barros	04/12/2018	03/02/2019	
4341	Luciana de Barros Silva	29/08/2017		Manutenção do benefício até a publicação da portaria de aposentadoria por invalidez, conforme ofício nº 343/18 – Bertprev.
4374	Lucieni Teixeira Nascimento	17/06/2017	07/03/2019	
4466	Kelcia Seidel de Almeida França	18/04/2018	01/04/2019	
4509	Emília Shigueko Coelho	19/02/2018	01/02/2019	
4515	Elza Maria Alves	09/04/2018	22/01/2019	
4601	Luciana Rodrigues Ravazzani	08/06/2018	15/03/2019	
4645	Lilian Krinas Pirttaho	06/06/2018	20/02/2019	
4962	Érica de Oliveira	27/12/2018	25/01/2019	
5154	Daiana Gomes Bento	26/12/2018	23/01/2019	
5239	Giovanna Lopes Cerezetti	21/08/2018	18/01/2019	Renovando, aguardando perícia médica.
025 - Bertprev	Maria Carolina Chamarelli Signorini	10/01/2019	25/01/2019	

Licença Maternidade

Reg.	Nome	Bertprev		Patronal (lei complementar nº 60 de 09/09/2009)	
		Início	Término	Início	Término
1157	Claudia Simone da Mota Ribeiro Gomes	23/10/2018	19/02/2019	20/02/2019	20/04/2019
1905	Sarah Campos dos Santos	27/12/2018	25/04/2019	26/04/2019	24/06/2019
1977	Rosimeire de Paula	20/09/2018	17/01/2019	18/01/2019	18/03/2019
2058	Daniela Teixeira Mariano	05/11/2018	04/03/2019	05/03/2018	03/05/2019
2723	Fabiana Trindade Beath	04/09/2018	01/01/2019	02/01/2019	02/03/2019
3372	Sonayra Kleysa Gouveia Melo Ruthes	03/09/2018	31/12/2018	01/01/2019	01/03/2019
4023	Daniella Jorgetti	09/01/2019	08/05/2019	09/05/2019	07/07/2019
4269	Marcela Abreu e Santos	01/11/2018	28/02/2019	01/03/2019	29/04/2019
4280	Natalia Casanova da Silva Santos	21/11/2018	20/03/2019	21/03/2019	19/05/2019
4519	Juliana Lopes Quaresma Rodrigues da Silva	17/01/2019	16/05/2019	17/05/2019	15/07/2019
4537	Líliã Freitas Gonçalves	13/10/2018	09/02/2019	10/02/2019	10/04/2019
4553	Debora Campos de Souza	02/08/2018	29/11/2018	30/11/2018	28/01/2019
5163	Cristiane Abade Lopes	13/11/2018	12/03/2019	13/03/2019	11/05/2019
5886	Roberta Toth Thezouro Gonçalves	22/10/2018	18/02/2019	19/02/2019	19/04/2019

EDITAL DE CONVOCAÇÃO Nº 01/19 - BERTPREV

ATENÇÃO SEGURADOS!!!!

Pelo presente edital, à luz do artigo 63 da LC 95/13, intimamos os segurados deste Regime Próprio, abaixo relacionados, a comparecerem em perícia médica agendada conforme abaixo:

• **SILVIA VALÉRIA PICCOLI**

Dia 08/02/2019 – às 15h50 – na Av. Ana Costa, 259 – Santos;
Dia 11/02/2019 – às 15h30 – na Clínica Hans Staden.

• **MARLIZE DO VALE QUARESMA**

Dia 11/02/2019 – às 16h30 na Clínica Hans Staden;

• **SAMUEL ARRUDA**

Dia 04/02/2019 – às 12h50 na Clínica Hans Staden;

E, à luz do artigo 15 c/c 53 § único da LC 95/13, intimamos os segurados deste Regime Próprio, abaixo relacionados, a comparecerem com os seus filhos em perícia médica agendada conforme abaixo:

• **LUCIANA VIEIRA PAULINO**

Dia 07/02/2019 – às 15h20 – na Av. Ana Costa, 259 – Santos;
Dia 11/02/2019 – às 16h30 – na Clínica Hans Staden.

• **EDVALDO VICENTE DE SOUZA FILHO**

Dia 11/02/2019 – às 15h50 - na Clínica Hans Staden.

• **ROSÁLIA ROSA DE SOUZA**

Dia 06/02/2019 – às 14h50 – na Av. Ana Costa, 259 – Santos;
Dia 11/02/2019 – às 16h00 – na Clínica Hans Staden.

Pedimos que compareçam munidos de exames e relatórios médicos atualizados, no intuito de subsidiar a avaliação.

Bertiooga, 24 de janeiro de 2019.

Rejane Westin da Silveira Guimarães
Coordenadora Jurídico-Previdenciária



ATOS DO LEGISLATIVO

Tabela 1 - Demonstrativo da Despesa com Pessoal - Estados, DF e Municípios
 MUNICÍPIO DE BERTIOGA - PODER LEGISLATIVO
 RELATÓRIO DE GESTÃO FISCAL
 DEMONSTRATIVO DA DESPESA COM PESSOAL
 ORÇAMENTOS FISCAL E DA SEGURIDADE SOCIAL
 3º QUADRIMESTRE DE 2018

RGF - ANEXO I (LRF, art. 55, inciso I, alínea "a")

R\$ 1,00

DESPESA COM PESSOAL	DESPESAS EXECUTADAS (Últimos 12 Meses)												INSCRITAS EM RESTOS A PAGAR NÃO PROCESSADOS	
	LIQUIDADAS													
	Jan 2018	Fev 2018	Mar 2018	Abr 2018	Mai 2018	Jun 2018	Jul 2018	Ago 2018	Set 2018	Out 2018	Nov 2018	Dez 2018		TOTAL ULTIMOS 12 MESES (a)
DESPESA BRUTA COM PESSOAL (I)	671.972,50	839.778,39	609.357,50	631.785,81	630.907,95	945.934,14	709.831,08	726.287,13	631.399,02	664.796,95	655.312,15	1.254.897,25	8.972.259,87	0,00
Pessoal Ativo	671.972,50	839.778,39	609.357,50	631.785,81	630.907,95	945.934,14	709.831,08	726.287,13	631.399,02	664.796,95	655.312,15	1.254.897,25	8.972.259,87	0,00
Vencimentos, Vantagens e Outras Despesas Variáveis	574.991,21	733.375,27	506.935,45	537.195,12	527.258,00	832.439,31	604.900,75	621.320,78	526.390,04	559.787,97	549.992,80	1.062.362,91	7.636.949,61	0,00
Obrigações Patronais	96.981,29	106.403,12	102.422,05	94.590,69	103.649,95	113.494,83	104.930,33	104.966,35	105.008,98	105.008,98	105.319,35	192.534,34	1.335.310,26	0,00
Benefícios Previdenciários														
Pessoal Inativo e Pensionistas	0,00	0,00	0,00	0,00	0,00	0,00	0,00	0,00	0,00	0,00	0,00	0,00	0,00	0,00
Aposentadorias, Reserva e Reformas														
Pensões														
Outros Benefícios Previdenciários														
Outras despesas de pessoal decorrentes de contratos de terceirização (§ 1º do art. 18 da LRF)														
DESPESAS NÃO COMPUTADAS (II) (§ 1º do art. 19 da LRF)	0,00	0,00	0,00	0,00	0,00	0,00	0,00	0,00	0,00	0,00	0,00	0,00	0,00	0,00
Indenizações por Demissão e Incentivos à Demissão Voluntária														
Decorrentes de Decisão Judicial de período anterior ao da apuração														
Despesas de Exercícios Anteriores de período anterior ao da apuração														
Inativos e Pensionistas com Recursos Vinculados														
DESPESA LÍQUIDA COM PESSOAL (III) = (I - II)	671.972,50	839.778,39	609.357,50	631.785,81	630.907,95	945.934,14	709.831,08	726.287,13	631.399,02	664.796,95	655.312,15	1.254.897,25	8.972.259,87	0,00
APURAÇÃO DO CUMPRIMENTO DO LIMITE LEGAL			VALOR									% SOBRE A RCL AJUSTADA		
RECEITA CORRENTE LÍQUIDA - RCL (IV)			379.212.970,78									-		
(-) Transferências obrigatórias da União relativas às emendas individuais (V) (§ 13, art. 166 da CF)			-									-		
= RECEITA CORRENTE LÍQUIDA AJUSTADA (VI)			379.212.970,78									-		
DESPESA TOTAL COM PESSOAL - DTP (VII) = (III a + III b)			8.972.259,87									2,37		
LIMITE MÁXIMO (VIII) (incisos I, II e III, art. 20 da LRF)			22.752.778,25									6,00		
LIMITE PRUDENCIAL (IX) = (0,95 x VIII) (parágrafo único do art. 22 da LRF)			21.615.139,33									5,70		
LIMITE DE ALERTA (X) = (0,90 x VIII) (inciso II do §1º do art. 59 da LRF)			20.477.500,42									5,40		

FONTE: Sistema <Nome>, Unidade Responsável <Nome>, Data da emissão <dd/mmm/aaaa> e hora de emissão <hhh e mmm>

1. Nos demonstrativos elaborados no primeiro e no segundo quadrimestre de cada exercício, os valores de restos a pagar não processados inscritos em 31 de dezembro do exercício anterior continuarão a ser informados nesse campo. Esses valores não sofrem alteração pelo seu processamento, e somente no caso de cancelamento podem ser excluídos.

NOTA:



Tabela 1.1

TRAJETORIA DE RETORNO AO LIMITE DA DESPESA TOTAL COM PESSOAL								
<Exercício em que o ente excedeu o limite>			<Exercício do primeiro período>			<Exercício do segundo período>		
<Quadrimestre/Semestre>			<Primeiro período seguinte>			<Segundo período seguinte>		
Limite Máximo	% DTP	% Excedente	Redutor mínimo de 1/3 do Excedente	Limite	% DTP	Redutor Residual	Limite	% DTP
(a)	(b)	(c) = (b-a)	(d) = (1/3*c)	(e) = (b-d)	(f)	(g) = (f-a)	(h) = (a)	(i)

Nota: DTP corresponde à Despesa Total com Pessoal.

Bertiooga, 31 de dezembro de 2018

Ney Vaz Pinto Lyra
Presidente da Câmara Municipal

Aude Muquer de Oliveira
Diretor de Finanças
Contabilista CRC N° 139.101-SP
Administrador CRA N° 66.372-SP

Sonia Maria Silva Souza
Controle Interno
Presidente

Magno Roberto Silva Souza
1° Secretário

Elaine Amorim Justo Nehme
Controle Interno
Membro

Jorge Raimundo dos Santos
Controle Interno
Membro

Antonio Carlos Ticianelli
2° Secretário

CAMARA MUNICIPAL DE BERTIOGA

Balancete da Despesa do período de 01/12/2018 até 31/12/2018

Usuário: elaine
Data: 21/01/2019 15:03:51
Sistema CECAM
(Página: 1 / 3)

FUNCIONAL PROGRAMÁTICA	Ficha	D.R.	Dotação					Empenhado				Liquidado			Pago				
			Inicial	Alteração	Autorizado	Saldo Atual	Disponível	Reservado	Anterior	No Período	Atual	A Pagar	Anterior	No Período	Atual	Anterior	No Período	Atual	Processado
02 - CÂMARA MUNICIPAL DE BERT			15.175.000,00	-550.000,00	14.625.000,00	3.632.934,45	3.632.934,45		9.122.539,76	1.869.525,79	10.992.065,55	678.290,58	8.939.365,02	1.384.681,05	10.324.046,07	8.778.516,75	1.535.258,22	10.313.774,97	10.271,10
4 - CÂMARA MUNICIPAL			15.175.000,00	-550.000,00	14.625.000,00	3.632.934,45	3.632.934,45		9.122.539,76	1.869.525,79	10.992.065,55	678.290,58	8.939.365,02	1.384.681,05	10.324.046,07	8.778.516,75	1.535.258,22	10.313.774,97	10.271,10
1 - CÂMARA MUNICIPAL			15.175.000,00	-550.000,00	14.625.000,00	3.632.934,45	3.632.934,45		9.122.539,76	1.869.525,79	10.992.065,55	678.290,58	8.939.365,02	1.384.681,05	10.324.046,07	8.778.516,75	1.535.258,22	10.313.774,97	10.271,10
1 - Legislativa			15.175.000,00	-550.000,00	14.625.000,00	3.632.934,45	3.632.934,45		9.122.539,76	1.869.525,79	10.992.065,55	678.290,58	8.939.365,02	1.384.681,05	10.324.046,07	8.778.516,75	1.535.258,22	10.313.774,97	10.271,10
31 - Ação Legislativa			15.175.000,00	-550.000,00	14.625.000,00	3.632.934,45	3.632.934,45		9.122.539,76	1.869.525,79	10.992.065,55	678.290,58	8.939.365,02	1.384.681,05	10.324.046,07	8.778.516,75	1.535.258,22	10.313.774,97	10.271,10



BOLETIM OFICIAL ELETRÔNICO DO MUNICÍPIO DE BERTIOGA

2 - MANUTENÇÃO DA CAMAR	15.000.000,00	550.000,00	14.450.000,00	3.610.019,62	3.610.019,62	8.970.454,59	1.869.525,79	10.839.980,38	678.290,58	8.787.279,85	1.384.681,05	10.171.960,90	8.639.105,39	1.522.584,41	10.161.689,80	10.271,10	
1001 - AMPLIAÇÃO E MANU	540.000,00	300.000,00	840.000,00	825.830,78	825.830,78	14.169,22		14.169,22		14.169,22		14.169,22	8.128,22	6.041,00	14.169,22		
4.4.90.30.00 - MATERIAL	1	01	20.000,00	20.000,00	20.000,00												
4.4.90.39.00 - OUTROS SE	2	01	20.000,00	20.000,00	20.000,00												
4.4.90.51.00 - OBRAS E IN	3	01	100.000,00	100.000,00	100.000,00												
4.4.90.52.00 - EQUIPAME	4	01	400.000,00	300.000,00	700.000,00	685.830,78		14.169,22		14.169,22		14.169,22	8.128,22	6.041,00	14.169,22		
2012 - CONSULTORIA E CA	100.000,00		100.000,00	100.000,00	100.000,00												
3.3.90.39.00 - OUTROS SE	20	01	100.000,00	100.000,00	100.000,00												
2020 - SALÁRIOS E ENCARG	10.745.000,00	550.000,00	10.195.000,00	606.054,07	606.054,07	8.302.629,78	1.286.316,15	9.588.945,93	62.660,95	8.226.796,18	1.299.488,80	9.526.294,98	8.105.611,78	1.420.673,20	9.526.294,98		
3.1.90.05.00 - OUTROS BE	5	01	20.000,00	20.000,00	8.933,62	8.933,62				10.139,34	927,04	11.066,38	10.139,34	927,04	11.066,38		
3.1.90.11.00 - VENCIMENT	6	01	8.175.000,00	7.625.000,00	219.213,75	219.213,75	6.374.286,58	1.031.499,67	7.405.786,25	6.374.286,58	1.031.499,67	7.405.786,25	6.374.286,58	1.031.499,67	7.405.786,25		
3.1.90.13.00 - OBRIGAÇÃO	7	01	700.000,00	700.000,00	52.484,24	52.484,24	561.804,20	85.711,56	647.515,76	561.804,20	85.711,56	647.515,76	509.896,24	137.619,52	647.515,76		
3.1.90.16.00 - OUTRAS DES	8	01	300.000,00	300.000,00	79.903,02	79.903,02	190.160,78	29.936,20	220.096,98	190.160,78	29.936,20	220.096,98	190.160,78	29.936,20	220.096,98		
3.1.90.91.00 - SENTENÇAS J	21	01	100.000,00	100.000,00	100.000,00												
3.1.91.13.00 - OBRIGAÇÃO	9	01	800.000,00	800.000,00	112.205,50	112.205,50	580.971,72	106.822,78	687.794,50	580.971,72	106.822,78	687.794,50	527.560,33	160.234,17	687.794,50		
3.3.90.46.00 - AUXÍLIO AL	10	01	600.000,00	600.000,00			569.132,20	30.867,80	600.000,00	62.660,95	493.298,60	44.040,45	537.339,05	477.433,55	59.905,50	537.339,05	
3.3.90.49.00 - AUXÍLIO TR	11	01	50.000,00	50.000,00	33.313,94	33.313,94	16.134,96	551,10	16.686,06		16.134,96	551,10	16.686,06	16.134,96	551,10	16.686,06	
2022 - CONTRATAÇÃO DE M	105.000,00		105.000,00	105.000,00	105.000,00												
3.3.90.39.00 - OUTROS SE	12	01	105.000,00	105.000,00	105.000,00												
2023 - CONCESSÃO DE ADI	40.000,00		40.000,00	24.499,66	24.499,66	17.136,21	-1.635,87	15.500,34		17.136,21	-1.635,87	15.500,34	17.136,21	-1.635,87	15.500,34		
3.3.90.30.00 - MATERIAL	13	01	20.000,00	20.000,00	15.456,97	15.456,97	5.936,90	-1.393,87	4.543,03		5.936,90	-1.393,87	4.543,03	5.936,90	-1.393,87	4.543,03	
3.3.90.39.00 - OUTROS SE	14	01	20.000,00	20.000,00	9.042,69	9.042,69	11.199,31	-242,00	10.957,31		11.199,31	-242,00	10.957,31	11.199,31	-242,00	10.957,31	
2024 - MANUTENÇÃO E MEL	2.930.000,00	-300.000,00	2.630.000,00	1.427.741,48	1.427.741,48	618.913,01	583.345,51	1.202.258,52	614.129,63	511.571,87	86.828,12	598.399,99	490.622,81	97.506,08	588.128,89	10.271,10	
3.3.90.30.00 - MATERIAL	15	01	300.000,00	300.000,00	209.909,35	209.909,35	89.181,10	909,55	90.090,65	5.897,05	79.881,69	4.446,91	84.328,60	78.126,69	6.066,91	84.193,60	135,00
3.3.90.36.00 - OUTROS SE	16	01	50.000,00	50.000,00	50.000,00												
3.3.90.39.00 - OUTROS SE	17	01	2.580.000,00	-300.000,00	2.280.000,00	1.167.832,13	1.167.832,13	529.731,91	582.435,96	1.112.167,87	608.232,58	431.690,18	82.381,21	514.071,39	412.496,12	91.439,17	503.935,29
2026 - PUBLICIDADE E PR	540.000,00		540.000,00	520.893,63	520.893,63	17.606,37	1.500,00	19.106,37	1.500,00	17.606,37	1.500,00	17.606,37	17.606,37	1.500,00	17.606,37		
3.3.90.39.00 - OUTROS SE	18	01	540.000,00	540.000,00	520.893,63	520.893,63	17.606,37	1.500,00	19.106,37	1.500,00	17.606,37	1.500,00	17.606,37	17.606,37	1.500,00	17.606,37	
3 - COBERTURA ATUARIAL	175.000,00		175.000,00	22.914,83	22.914,83	152.085,17		152.085,17		152.085,17		152.085,17	139.411,36	12.673,81	152.085,17		
2093 - COBERTURA ATUARIAL	175.000,00		175.000,00	22.914,83	22.914,83	152.085,17		152.085,17		152.085,17		152.085,17	139.411,36	12.673,81	152.085,17		
3.3.91.97.00 - APORTE PA	19	01	175.000,00	175.000,00	22.914,83	22.914,83	152.085,17		152.085,17		152.085,17		152.085,17	139.411,36	12.673,81	152.085,17	
TOTAL ORÇAMENTÁRIO	15.175.000,00	-550.000,00	14.625.000,00	3.632.934,45	3.632.934,45	9.122.539,76	1.869.525,79	10.992.065,55	678.290,58	8.939.365,02	1.384.681,05	10.324.046,07	8.778.516,75	1.535.258,22	10.313.774,97	10.271,10	
95 - MOVIMENTO DE FUND	5502	01											3.409.975,04	3.664.891,07	7.074.866,11		
95 - MOVIMENTO DE FUND	5508	01											438.602,28	3.632.934,45	3.632.934,45		
95 - MOVIMENTO DE FUND	5510	01											2.971.372,78	31.955,62	3.003.328,40		
11.3.81.06.00 - VALORES	5804	01											2.063.999,45	508.573,33	2.572.572,78		
11.3.81.11.00 - CREDITO	5802	01											1.562,96	1.562,96	1.562,96		
21.8.81.01.02 - CONTRIBUI	5315	01											663,20	663,20	663,20		
21.8.81.01.03 - ENCARGOS	5316	01											210.467,63	56.884,06	267.351,69		
21.8.81.01.04 - IMPOSTO S	5311	01											256.835,30	83.364,78	340.200,08		
21.8.81.01.08 - IMPOSTO S	5323	01											727.156,53	238.922,42	966.078,95		
21.8.81.01.04 - IMPOSTO S	5323	01											6.573,27	606,03	7.179,30		
21.8.81.01.08 - ISS (F)	5321	01											2.968,75	433,22	3.431,97		

CAMARA MUNICIPAL DE BERTIOGA

Balancete da Despesa do periodo de 01/12/2018 até 31/12/2018

Usuário: elaine
Data: 21/01/2019 15:03:51
Sistema CECAM
(Página: 2 / 3)

FUNCIONAL PROGRAMÁTICA	Ficha	D.R.	Dotação			Reservado	Empenhado			Liquidado			Pago			Processado
			Inicial	Alteração	Autorizado		Saldo Atual	Disponível	Anterior	No Período	Atual	A Pagar	Anterior	No Período	Atual	
21.8.81.01.10 - PENSÃO ALI	5324	01												100.211,27	10.106,80	110.318,07
21.8.81.01.11 - PLANOS DE	5318	01												300.521,97	62.779,34	363.301,31
21.8.81.01.13 - RETENÇÃO	5312	01												1.330,42	269,00	1.599,42
21.8.81.01.13 - RETENÇÃO	5314	01												700,00	140,00	840,00
21.8.81.01.15 - RETENÇÃO	5319	01												201.413,89	19.117,28	220.531,17
21.8.81.01.99 - OUTROS CO	5326	01												7.153,25	1.455,55	8.608,80
21.8.81.01.99 - OUTROS CO	5342	01												5.849,60	1.223,24	7.072,84
21.8.81.01.99 - OUTROS CO	5404	01												5.202,86	5.202,86	5.202,86
21.8.81.01.99 - OUTROS CO	5406	01												805,76	805,76	805,76
21.8.81.01.99 - OUTROS CO	5407	01												232.702,04	33.271,61	265.973,65
21.8.81.01.99 - OUTROS CO	5409	01												421,60	421,60	421,60
21.8.81.01.99 - OUTROS CO	5410	01												744,00	744,00	744,00
21.8.81.04.99 - OUTROS DE	5415	01												272,15	272,15	272,15
21.8.81.04.99 - OUTROS DE	5423	01												13,00	13,00	13,00
TOTAL DE RESTOS A PAGAR														749.696,06	5.691,08	755.387,14
RESTOS A PAGAR DE 2017														749.696,06	5.691,08	755.387,14
3.3.90.30.00 - 02.04.01.01.0	6002	01												43.879,25		43.879,25
3.3.90.39.00 - 02.04.01.01.0	6003	01												210.000,00		210.000,00
3.3.90.39.00 - 02.04.01.01.0	6004	01												8.950,00		8.950,00
TOTAL EXTRA + SUPRIMENTO + RESTOS AP														6.223.870,55	4.179.155,48	10.403.026,03
TOTAL														15.002.187,30	5.714.413,70	20.716.601,00
SALDO PARA O MÊS SEGUINTE																



Balancete da Despesa do período de 01/12/2018 até 31/12/2018

FUNCIONAL PROGRAMÁTICA	Ficha	D.R.	Dotação				Reservado	Anterior	Empenhado			A Pagar	Liquidadado			Pago		
			Inicial	Alteração	Autorizado	Saldo Atual			Disponível	No Período	Atual		Anterior	No Período	Atual	Anterior	No Período	Atual

2.1 - CAMARA MUNICIPAL DE BERTIOGA

CAMARA MUNICIPAL DE BERTIOGA

Balancete da Receita de 01/12/2018 à 31/12/2018

Ficha	Código	Especificação da Receita	Orçada	Atualizada	Programada	ARRECADAÇÃO				DIFERENÇA				
						Anterior	No Mês	Cancelada	Total Mês	Total	Arrec-Orçada	Arrec-Progr.		
*** TOTAL ORÇAMENTÁRIO						0,00	0,00	0,00	0,00	0,00	0,00	0,00	0,00	
*** TOTAL SUPRIMENTO FINANCEIRO						13.635.416,65	989.583,35	0,00	989.583,35	14.625.000,00				
5501	0.0.0.0.0.0.00	SUPRIMENTOS FINANCEIROS RECEBIDO				13.635.416,65	989.583,35	0,00	989.583,35	14.625.000,00				
5502	0.0.0.0.0.0.00	DEVOLUÇÃO DE DUODÉCIMO				0,00	0,00	0,00	0,00	0,00				
5503	0.0.0.0.0.0.00	TRANSFERÊNCIA BERTPREV				0,00	0,00	0,00	0,00	0,00				
5504	0.0.0.0.0.0.00	DEV. RP 2012				0,00	0,00	0,00	0,00	0,00				
5505	0.0.0.0.0.0.00	DEV. RP 2013				0,00	0,00	0,00	0,00	0,00				
5506	0.0.0.0.0.0.00	DEV. RP 2014				0,00	0,00	0,00	0,00	0,00				
5507	0.0.0.0.0.0.00	DEV. RP 2015				0,00	0,00	0,00	0,00	0,00				
5508	0.0.0.0.0.0.00	DEV. RP 2016				0,00	0,00	0,00	0,00	0,00				
5509	0.0.0.0.0.0.00	DEVOLUÇÃO FORNECEDOR				0,00	0,00	0,00	0,00	0,00				
5510	0.0.0.0.0.0.00	DEVOLUÇÃO RP 2017				0,00	0,00	0,00	0,00	0,00				
5511	0.0.0.0.0.0.00	DEVOLUÇÃO RP 2018				0,00	0,00	0,00	0,00	0,00				
*** TOTAL EXTRAORÇAMENTÁRIO						2.002.704,87	360.065,05	0,00	360.065,05	2.362.769,92				
5804	1.1.3.8.1.06.00	DIFERENÇA BERTPREV				1.562,96	0,00	0,00	0,00	1.562,96				
5805	1.1.3.8.1.06.00	REPASSE INDEVIDO				0,00	0,00	0,00	0,00	0,00				
5801	1.1.3.8.1.09.00	LICENÇA MATERNIDADE				0,00	0,00	0,00	0,00	0,00				
5802	1.1.3.8.1.11.00	LICENÇA MÉDICA				663,20	0,00	0,00	0,00	663,20				
5803	1.1.3.8.1.12.00	VALOR NÃO COMPENSADO				0,00	0,00	0,00	0,00	0,00				
5911	1.1.3.2.1.00.00	DEBITOS PREVIDENCIARIOS				0,00	0,00	0,00	0,00	0,00				
5315	2.1.8.8.1.01.02	INSTITUTO NACIONAL SEGURIDADE SO				231.606,70	35.744,99	0,00	35.744,99	267.351,69				
5322	2.1.8.8.1.01.02	INSTITUTO NACIONAL SEGURIDADE SO				0,00	0,00	0,00	0,00	0,00				
5328	2.1.8.8.1.01.02	INSS - DECORRENTE DE COMPENSAÇÃO				0,00	0,00	0,00	0,00	0,00				
5408	2.1.8.8.1.01.02	INSS - DECORRENTE DE COMPENSAÇÃO				0,00	0,00	0,00	0,00	0,00				
5316	2.1.8.8.1.01.03	INST.PREV.SERV.MUN-BERTPREV				284.623,56	55.576,52	0,00	55.576,52	340.200,08				
5327	2.1.8.8.1.01.03	PAGTO. AO IPREV INSTITUTO PREVID				0,00	0,00	0,00	0,00	0,00				
5311	2.1.8.8.1.01.04	I.R.R.F - PESSOA FÍSICA				798.873,60	167.205,35	0,00	167.205,35	966.078,95				
5323	2.1.8.8.1.01.04	I.R.R.F - PESSOA JURIDICA				6.573,27	606,03	0,00	606,03	7.179,30				
5321	2.1.8.8.1.01.08	IMPOSTO SOBRE SERVIÇOS				2.916,96	227,61	0,00	227,61	3.144,57				
5324	2.1.8.8.1.01.10	PENSÃO ALIMENTICIA				100.211,27	10.106,80	0,00	10.106,80	110.318,07				
5318	2.1.8.8.1.01.11	PLANO DE SAÚDE ANA COSTA				331.333,42	32.608,02	0,00	32.608,02	363.941,44				
5312	2.1.8.8.1.01.13	SIND. SERV. PUB. BERTIOGA - MENS				1.464,92	134,50	0,00	134,50	1.599,42				
5313	2.1.8.8.1.01.13	SIND. SERV. PUB. BERTIOGA - ANUA				0,00	0,00	0,00	0,00	0,00				
5314	2.1.8.8.1.01.13	SIND. SERV. PUB. BERTIOGA - ODON				770,00	70,00	0,00	70,00	840,00				
5317	2.1.8.8.1.01.14	EXECUTIVOS SEGUROS				0,00	0,00	0,00	0,00	0,00				
5341	2.1.8.8.1.01.14	INDENIZAÇÃO DE SEGURO				0,00	0,00	0,00	0,00	0,00				
5319	2.1.8.8.1.01.15	CAIXA ECONÔMICA FEDERAL				220.531,17	19.268,86	0,00	19.268,86	239.800,03				
5325	2.1.8.8.1.01.99	VALE TRANSPORTE				0,00	0,00	0,00	0,00	0,00				
5326	2.1.8.8.1.01.99	MULTA DE TRÂNSITO E FRANQUIA				7.653,25	630,16	0,00	630,16	8.283,41				
5342	2.1.8.8.1.01.99	RETENÇÕES FEDERAIS				6.461,22	611,62	0,00	611,62	7.072,84				
5401	2.1.8.8.1.01.99	ADIANTAMENTOS EXERCÍCIOS ANTERIO				0,00	0,00	0,00	0,00	0,00				
5402	2.1.8.8.1.01.99	DEVOLUÇÕES MULTAS DE TRÂNSITO				0,00	0,00	0,00	0,00	0,00				
5403	2.1.8.8.1.01.99	RECEBIDO POR DECISÃO JUDICIAL				0,00	0,00	0,00	0,00	0,00				
5404	2.1.8.8.1.01.99	PAGAMENTO PLANO DE ASSISTÊNCIA M				5.202,86	0,00	0,00	0,00	5.202,86				
5405	2.1.8.8.1.01.99	DEVOLUÇÃO DE TARIFAS BANCÁRIAS				0,00	0,00	0,00	0,00	0,00				
5406	2.1.8.8.1.01.99	DEVOLUÇÃO DE SALÁRIO				805,76	0,00	0,00	0,00	805,76				
5407	2.1.8.8.1.01.99	RENDA DE APLICAÇÃO FINANCEIRA				0,00	37.274,59	0,00	37.274,59	37.274,59				
5409	2.1.8.8.1.01.99	DEVOLUÇÃO POR DECISÃO DO TCE/SP				421,60	0,00	0,00	0,00	421,60				
5410	2.1.8.8.1.01.99	DEVOLUÇÃO FORNECEDOR				744,00	0,00	0,00	0,00	744,00				
5411	2.1.8.8.1.01.99	PAGAMENTO SEGURO DE VIDA				0,00	0,00	0,00	0,00	0,00				
5412	2.1.8.8.1.01.99	DEVOLUÇÃO CARTÃO ALIMENTAÇÃO				0,00	0,00	0,00	0,00	0,00				
5424	2.1.8.8.1.04.03	PAGAMENTO SERVIDOR BERTPREV				0,00	0,00	0,00	0,00	0,00				
5413	2.1.8.8.1.04.99	DEVOLUÇÃO PATRONAL				0,00	0,00	0,00	0,00	0,00				



CAMARA MUNICIPAL DE BERTIOGA

Balancete da Receita de 01/12/2018 à 31/12/2018

Usuário: elaine
 Data: 21/01/2019 13:59:11
 Sistema CECAM
 (Página: 2 / 2)

Ficha	Código	Especificação da Receita	Orçada	Atualizada	Programada	ARRECADAÇÃO					DIFERENÇA	
						Anterior	No Mês	Cancelada	Total Mês	Total	Arrec-Orçada	Arrec-Progr.
5414	2.1.8.8.1.04.99	DEVOLUÇÃO COTA FUNCIONÁRIO				0,00	0,00	0,00	0,00	0,00		0,00
5415	2.1.8.8.1.04.99	DEOLUÇÃO ADIANTAMENTO CONT. INTE				272,15	0,00	0,00	0,00	272,15		
5416	2.1.8.8.1.04.99	RECEITA A CLASSIFICAR				0,00	0,00	0,00	0,00	0,00		
5417	2.1.8.8.1.04.99	RETEÇÃO PA Nº058/2005				0,00	0,00	0,00	0,00	0,00		
5418	2.1.8.8.1.04.99	RETEÇÃO PA Nº 058/2005				0,00	0,00	0,00	0,00	0,00		
5419	2.1.8.8.1.04.99	RETEÇÃO PROCESSO Nº 058/2005				0,00	0,00	0,00	0,00	0,00		
5420	2.1.8.8.1.04.99	PROCESSO Nº 0552/2011				0,00	0,00	0,00	0,00	0,00		
5421	2.1.8.8.1.04.99	INDENIZAÇÕES E RESTITUIÇÕES				0,00	0,00	0,00	0,00	0,00		
5422	2.1.8.8.1.04.99	VALOR DEPOSITADO A MAIOR				0,00	0,00	0,00	0,00	0,00		
5423	2.1.8.8.1.04.99	OUTROS DEPÓSITOS				13,00	0,00	0,00	0,00	13,00		
*** TOTAL EXTRA + SUPRIMENTO						15.638.121,52	1.349.648,40	0,00	1.349.648,40	16.987.769,92		
SALDOS DO EXERCÍCIO ANTERIOR												
BANCOS CONTA MOVIMENTO												4.430.964,13
TOTAL DE CAIXA E BANCOS												4.430.964,13
TOTAL GERAL												21.418.734,05

BERTIOGA, 31 de Dezembro de 2018

NEY VAZ PINTO LYRA
 PRESIDENTE DA CÂMARA

AUDE MUQUER DE OLIVEIRA
 CRC 139.101-SP
 DIRETOR DE FINANÇAS

ANDRÉ DOS REIS SERGENTE
 SECRETÁRIO GERAL

ELAINE AMORIM JUSTO NEHME
 TESOUREIRA

2.1 - CAMARA MUNICIPAL DE BERTIOGA

Tabela 6 - Demonstrativo Simplificado do Relatório de Gestão Fiscal - Estado, DF e Município

MUNICÍPIO DE BERTIOGA - PODER LEGISLATIVO
 RELATÓRIO DE GESTÃO FISCAL
 DEMONSTRATIVO SIMPLIFICADO DO RELATÓRIO DE GESTÃO FISCAL
 ORÇAMENTOS FISCAL E DA SEGURIDADE SOCIAL
 3º QUADRIMESTRE DE 2018

LRF, art. 48 - Anexo 6

R\$ 1,00

RECEITA CORRENTE LÍQUIDA	VALOR ATÉ O QUADRIMESTRE/SEMESTRE	
Receita Corrente líquida	379.212.970,78	
Receita Corrente líquida Ajustada	379.212.970,78	
DESPESA COM PESSOAL	VALOR	% SOBRE A RCL AJUSTADA
Despesa Total com Pessoal - DTP	8.972.259,87	2,37
Limite Máximo (incisos I, II e III, art. 20 da LRF) - <%>	22.752.778,25	6,00
Limite Prudencial (parágrafo único, art. 22 da LRF) - <%>	21.615.139,33	5,70
Limite de Alerta (inciso II do §1º do art. 59 da LRF) - <%>	20.477.500,42	5,40



DÍVIDA CONSOLIDADA	VALOR	% SOBRE A RCL
Divida Consolidada Líquida	-	-
Limite Definido por Resolução do Senado Federal	-	-

GARANTIAS DE VALORES	VALOR	% SOBRE A RCL
Total das Garantias Concedidas	-	-
Limite Definido por Resolução do Senado Federal	-	-

OPERAÇÕES DE CRÉDITO	VALOR	% SOBRE A RCL
Operações de Crédito Internas e Externas	-	-
Limite Definido pelo Senado Federal para Operações de Crédito Externas e Internas	-	-
Operações de Crédito por Antecipação da Receita	-	-
Limite Definido pelo Senado Federal para Operações de Crédito por Antecipação da Receita	-	-

RESTOS A PAGAR	INSCRIÇÃO EM RESTOS A PAGAR NÃO PROCESSADOS DO EXERCÍCIO	DISPONIBILIDADE DE CAIXA LÍQUIDA (ANTES DA INSCRIÇÃO EM RESTOS A PAGAR NÃO PROCESSADOS DO EXERCÍCIO)
Valor Total	672.282,59	672.282,59

FONTE: Sistema <Nome>, Unidade Responsável <Nome>, Data da emissão <dd/mmm/aaaa> e hora de emissão <hhh e mmm>

Bertiooga, 31 de dezembro de 2018

Ney Vaz Pinto Lyra

Presidente da Câmara Municipal

Magno Roberto Silva Souza

1º Secretário

Antonio Carlos Ticianelli

2º Secretário

Aude Muquer de Oliveira

Diretor de Finanças

Contabilista CRC Nº 139.101-SP

Administrador CRA Nº 66.372-SP

Elaine Amorim Justo Nehme

Controle Interno

Membro

Sonia Maria Silva Souza

Controle Interno

Presidente

Jorge Raimundo dos Santos

Controle Interno

Membro

Edital 001/19

À Mesa Diretora – P.A. 24/19

Em cumprimento ao disposto no artigo 26 da Lei Federal n.º 8.666/93, com suas alterações posteriores, tendo em vista todo o presente processo administrativo, com fundamento no inciso VIII, do artigo 24 do mesmo diploma legal, declaro dispensável a licitação para a contratação e prestação de serviços de fornecimento de água e coleta de esgotos, prestados pela SABESP, efetuando a declaração legal prevista no artigo 26 do mesmo diploma legal, encaminhando-se essa decisão à Mesa da CÂMARA MUNICIPAL DE BERTIOGA para a competente ratificação, no prazo legal.

Bertiooga, 21 de janeiro de 2019.

Ver. Luís Henrique Capellini
Presidente da Câmara

Sr. Presidente da Câmara

Em cumprimento ao disposto no artigo 26 da Lei Federal n.º 8.666/93, com suas alterações posteriores, ratificamos a decisão do Presidente da Câmara, com fundamento no inciso VIII, do artigo 24 da Lei Federal n.º 8.666/93 do mesmo diploma legal, no tocante à contratação e prestação de serviços pela SABESP para fornecimento de água e coleta de esgotos

declarando dispensável o procedimento licitatório, com valor mensal médio de consumo para o ano de 2.019 de aproximadamente R\$ 430,00 (quatrocentos e trinta reais).

Bertiooga, 21 de janeiro de 2019.

Ver. Luís Henrique Capellini
Presidente da Câmara

Ver. Arnaldo de Oliveira Junior
2.º Secretário

EXTRATO DE PORTARIA – art. 27, inc. XI, Resolução nº 081/07

Portaria nº 006/2019 de 02/01/2019 – Exonerar, a pedido, a Sra. Vanessa da Silva Maião, reg. 531, do cargo de Assessor de Vereador em 01/01/19.

Ver. Luís Henrique Capellini
Presidente da Câmara

Portaria nº 007/2019 de 02/01/2019 – Exonerar, o Sr. Gilberto dos Santos, reg. 527, do cargo de Chefe de Gabinete em 01/01/19.

Ver. Luís Henrique Capellini
Presidente da Câmara



Portaria nº 008/2019 de 02/01/2019 – Exonerar, o Sr. Sebastião Vieira, reg. 528, do cargo de Assessor Legislativo em 01/01/19.

Ver. Luís Henrique Capellini
Presidente da Câmara

Portaria nº 009/2019 de 02/01/2019 – Exonerar, a Sra. Beatriz do Nascimento Souto, reg. 550, do cargo de Assessor de Vereador em 01/01/19.

Ver. Luís Henrique Capellini
Presidente da Câmara

Portaria nº 010/2019 de 02/01/2019 – Exonerar, a Sra. Carine da Silva Boneto, reg. 559, do cargo de Assessor Jurídico da Presidência em 01/01/19.

Ver. Luís Henrique Capellini
Presidente da Câmara

Portaria nº 011/2019 de 02/01/2019 – Exonerar, o Sr. Hécio Martins de Lana, reg. 331, do cargo de Assessor da Presidência em 01/01/19.

Ver. Luís Henrique Capellini
Presidente da Câmara

Portaria nº 012/2019 de 02/01/2019 – Exonerar, o Sr. Sérgio de Oliveira Barbosa, reg. 545, do cargo de Assessor da Mesa Diretora em 01/01/19.

Ver. Luís Henrique Capellini
Presidente da Câmara

Portaria nº 013/2019 de 02/01/2019 – Exonerar, a Sra. Thalita Paterline Felipe, reg. 564, do cargo de Assessor da Mesa Diretora em 01/01/19.

Ver. Luís Henrique Capellini
Presidente da Câmara

Portaria nº 014/2019 de 02/01/2019 – Exonerar, a Sra. Zivanilda Cícera da Silva, reg. 535, do cargo de Assessor Legislativo em 02/01/19.

Ver. Luís Henrique Capellini
Presidente da Câmara

Portaria nº 015/2019 de 02/01/2019 – Exonerar, a Sra. Beatriz Dias Novo, reg. 532, do cargo de Assessor de Vereador em 02/01/19.

Ver. Luís Henrique Capellini
Presidente da Câmara

Portaria nº 016/2019 de 02/01/2019 – Nomear, o Sr. Matheus Muniz Dias Custódio, sob o reg. 565, para o cargo de Assessor de Vereador a partir de 02/01/19.

Ver. Luís Henrique Capellini
Presidente da Câmara

Portaria nº 017/2019 de 02/01/2019 – Nomear, o Sr. Rafael Fricher dos Anjos, sob o reg. 566, para o cargo de Assessor da Presidência a partir de 02/01/19.

Ver. Luís Henrique Capellini
Presidente da Câmara

Portaria nº 018/2019 de 02/01/2019 – Nomear, o Sr. Aparecido Donizete Prazeres, sob o reg. 567, para o cargo de Assessor da Mesa Diretora a partir de 02/01/19.

Ver. Luís Henrique Capellini
Presidente da Câmara

Portaria nº 019/2019 de 02/01/2019 – Nomear, o Sr. Ubiratan Anselmo Pereira Ramos, sob o reg. 568, para o cargo de Assessor da Mesa Diretora a partir de 02/01/19.

Ver. Luís Henrique Capellini
Presidente da Câmara

Portaria nº 020/2019 de 02/01/2019 – Nomear, a Sra. Macleid Ribeiro Ferreira, sob o reg. 569, para o cargo de Assessor Legislativo a partir de 02/01/19.

Ver. Luís Henrique Capellini
Presidente da Câmara

Portaria nº 021/2019 de 02/01/2019 – Nomear, a Sra. Cleidiane Maria Rodrigues, sob o reg. 570, para o cargo de Assessor Legislativo a partir de 02/01/19.

Ver. Luís Henrique Capellini
Presidente da Câmara

Portaria nº 022/2019 de 02/01/2019 – Nomear, o Sr. Paulo de Brito Cardoso, sob o reg. 571, para o cargo de Assessor de Vereador a partir de 03/01/19.

Ver. Luís Henrique Capellini
Presidente da Câmara

Portaria nº 023/2019 de 02/01/2019 – Nomear, a Sra. Zivanilda Cícera da Silva, sob o reg. 572, para o cargo de Assessor de Vereador a partir de 03/01/19.

Ver. Luís Henrique Capellini
Presidente da Câmara

Portaria nº 024/2019 de 18/01/2019 – Nomear, o Sr. Sidnei Lourenço Silva Junior, sob o reg. 573, para o cargo de Assessor Jurídico da Presidência a partir de 18/01/19.

Ver. Luís Henrique Capellini
Presidente da Câmara

CONSELHOS MUNICIPAIS

CONVOCAÇÃO

A Presidente do Conselho Municipal de Educação (CME), no uso de suas atribuições, CONVOCA os conselheiros municipais e convida a população em geral para a reunião ordinária no dia 29 de Janeiro de 2019, às 15:00 horas, na Casa dos Conselhos Municipais, que fica na Rua Luiz Pereira de Campos, 1.117 – Centro – Bertiooga/SP.

PAUTA

Processo Seletivo na área de educação;
Semana Pedagógica;
Assuntos Gerais.

Mônica Ribeiro da Silva Martinez
Presidente

CONVOCAÇÃO

O Presidente do Conselho Municipal de Segurança Alimentar e Nutricional de Bertiooga (CONSEA), no uso de suas atribuições, CONVOCA os conselheiros municipais e convida a população em geral para a reunião ordinária no dia 30 de Janeiro de 2019, às 14:00 horas, na Casa dos Conselhos Municipais, que fica na Rua Luiz Pereira de Campos, 1.117 – Centro – Bertiooga/SP.

PAUTA

Leitura e aprovação da ata anterior;
Escolha do (a) novo (a) secretário (a);
Explicação sobre o 1º Encontro da Horta Comunitária em Vicente de Carvalho II;
Leitura das atividades realizadas no Ano de 2018;
Assuntos Gerais..

Luiz Carlos Bispo dos Santos
Presidente



SECRETARIA DE EDUCAÇÃO

CALENÁRIO ESCOLAR DA EDUCAÇÃO DE JOVENS E ADULTOS (E.J.A.)

2019

MESES	DIAS																														TOTAL	
	1	2	3	4	5	6	7	8	9	10	11	12	13	14	15	16	17	18	19	20	21	22	23	24	25	26	27	28	29	30		31
JANEIRO	FN	F	F	F	S	D	F	F	F	F	F	S	D	F	F	F	F	F	S	D	F	F	F	F	F	S	D	F	F	F	F	0
FEVEREIRO	RE	S	D	FP	FP	FP	RC	RC	S	D	L	L	L	L	L	S	D	L	L	L	L	L	S	D	L	L	L	L				14
MARÇO	L	S	D	PF	PF	PF	L	L	S	D	L	L	L	L	L	S	D	L	L	L	L	L	L	S	D	L	L	L	L	S	D	18
ABRIL	L	L	L	L	L	S	D	L	L	L	L	L	S	D	L	L	L	L	FN	S	FN	L	L	L	L	L	S	D	L	L		21
MAIO	FN	L	L	S	D	L	L	L	L	L	S	D	L	L	L	L	L	S	FM	L	L	L	L	L	S	D	L	L	L	L	22	
JUNHO	S	D	L	L	L	L	L	S	D	L	L	L	L	L	S	D	L	L	L	PF	PF	S	D	FM	L	L	L	L	S	D	17	
JULHO	L	L	L	L	L	S	D	PF	FE	RE	RE	RE	S	D	RE	RE	RE	RE	RE	S	D	FP	FP	RC	L	L	S	D	L		8	
		TOTAL																												100		
JULHO																													L	L		2
AGOSTO	L	L	S	D	L	L	L	L	L	S	D	L	L	L	L	S	D	L	L	L	L	L	L	S	D	L	L	L	L	L	S	22
SETEMBRO	D	L	L	L	L	L	FN	D	L	L	L	L	L	S	D	L	L	L	L	L	S	D	L	L	L	L	L	S	D	L		21
OUTUBRO	L	L	L	L	S	D	L	L	L	L	L	FN	D	S.A	L	L	L	L	S	D	L	L	L	L	S	D	L	L	L	L	L	22
NOVEMBRO	L	FN	D	L	L	L	L	L	S	D	L	L	L	L	FN	S	D	L	L	FM	L	L	S	D	L	L	L	L	L	S		19
DEZEMBRO	D	L	L	L	L	L	S	D	L	L	L	L	L	S	D	L	L	L	L	RE	S	D	RE	PF/RE	FN	RE	RE	S	D	RE	PF/RE	14
		TOTAL																												100		

LEGENDA

SEMESTRES

1º Semestre de 11/02 a 29/07= 100

2º Semestre de 30/07 a 19/12= 100

L = Dia Letivo

FN = Feriado Nacional

RE = Recesso Escolar

S = Sábado

D = Domingo

FM = Feriado Municipal

FE = Feriado Estadual

PL = Planejamento (Reunião com os professores na Unidade de Ensino)

PF = Ponto Facultativo

FP = Formação Pedagógica

RC = Reunião Coletiva (Técnico Administrativa na Unidade de Ensino).

SA = Suspensão de atividades

Conselho de Escola

Diretor(a)de Escola

Supervisor(a) de Ensino

Diretor(a) de Gestão Pedagógica

Secretário(a) de Educação

FERIADOS MUNICIPAIS

19/05 - Emancipação Político Administrativa do Município

24/06 - Dia Oficial do Município e do Padroeiro São João Batista.

20/11 - Dia da Consciência Negra

FERIADO ESTADUAL

09/07 - Revolução Constitucionalista - Data Magna do Estado de SP

FERIADOS NACIONAIS

01/01 - Confraternização Universal

19/04 - Paixão de Cristo

21/04 - Tiradentes

01/05 - Dia do Trabalho

07/09 - Proclamação da Independência do Brasil

12/10 - Nossa Senhora Aparecida - Padroeira do Brasil

02/11 - Finados

15/11 - Proclamação da República

25/12 - Natal

PONTOS FACULTATIVOS

04,05 e 06/03 (Carnaval e Cinzas)

20 e 21/06 - Corpus Christi

08/07, 24/12 e 31/12

SUSPENSÃO DE ATIVIDADES

14/10 - Homenagem ao Dia do Professor

REUNIÃO ORDINÁRIA DE CONSELHO DE ESCOLA

Durante o 1º e 2º semestres após o horário de aula.

REUNIÃO DA ASSOCIAÇÃO DE PAIS E MESTRES

De acordo com o Estatuto da Associação após o horário de aula.

REUNIÃO DE CONSELHO DE CLASSE

1º semestre: 24/07 - 19h00

2º semestre: 12/12 - 19h00

DATAS COMEMORATIVAS

22/03 - Dia da Água

19/04 - Dia do Índio

21/04 - Tiradentes

22/04 - Descobrimento do Brasil

02-06/05 - Semana da Família

(Lei Municipal nº937 -22/12/2010)

20/05 a 28/05 - Semana do Brincar

(28/05 - Dia Internacional do Brincar)

05/06 - Dia do Meio Ambiente

22/08 - Dia do Folclore

07/09 - Proclamação da Independência

08/10 a 12/10 - Semana da Criança

15/11 - Proclamação da República d

19/11 - Dia da Bandeira Nacional

20/11 - Dia da Consciência Negra

2º semestre - Jogos Estudantis

(Lei Municipal n.446 - 04/09/2018)



CALENÁRIO ESCOLAR DA EDUCAÇÃO INFANTIL (Pré I e II) E DO ENSINO FUNDAMENTAL

2019

MESES	DIAS																															TOTAL	
	1	2	3	4	5	6	7	8	9	10	11	12	13	14	15	16	17	18	19	20	21	22	23	24	25	26	27	28	29	30	31		
JANEIRO	FN	F	F	F	S	D	F	F	F	F	F	S	D	F	F	F	F	F	S	D	F	F	F	F	F	S	D	F	F	F	F	0	
FEVEREIRO	RE	S	D	FP	FP	FP	RC	RC	S	D	L	L	L	L	L	S	D	L	L	L	L	L	S	D	L	L	L	L				14	
MARÇO	L	S	D	PF	PF	PF	L	L	S	D	L	L	L	L	L	S	D	L	L	L	L	L	S	D	L	L	L	L	L	S	D	18	
ABRIL	L	L	L	L	L	S	D	L	L	L	L	L	S	D	L	L	L	L	FN	S	FN	L	L	L	L	L	S	D	L	L		21	
MAIO	FN	L	L	S	D	L	L	L	L	L	S	D	L	L	L	L	S	FM	L	L	L	L	L	S	D	L	L	L	L	L		22	
JUNHO	S	D	L	L	L	L	L	S	D	L	L	L	L	L	S	D	L	L	L	PF	PF	S	D	FM	L	L	L	L	S	D		17	
JULHO	L	L	L	L	L	S	D	PF	FE	RE	RE	RE	S	D	RE	RE	RE	RE	RE	S	D	FP	FP	RC	L	L	S	D	L	L		10	
AGOSTO	L	L	S	D	L	L	L	L	L	S	D	L	L	L	L	L	S	D	L	L	L	L	L	S	D	L	L	L	L	L	S		22
SETEMBRO	D	L	L	L	L	L	FN	D	L	L	L	L	L	S	D	L	L	L	L	L	S	D	L	L	L	L	L	S	D	L		21	
OUTUBRO	L	L	L	L	S	D	L	L	L	L	L	FN	D	S.A	L	L	L	L	S	D	L	L	L	L	L	S	D	L	L	L	L		22
NOVEMBRO	L	FN	D	L	L	L	L	L	S	D	L	L	L	L	FN	S	D	L	L	FM	L	L	S	D	L	L	L	L	L	L	S		19
DEZEMBRO	D	L	L	L	L	L	S	D	L	L	L	L	L	S	D	L	L	L	L	RE	S	D	RE	PF/RE	FN	RE	RE	S	D	RE	PF/RE		14
TOTAL																															200		

LEGENDA

BIMESTRES

1º Bimestre de 11/02 A 30/04 = 53
 2º Bimestre de 02/05 a 28/06 = 39
 3º Bimestre de 01/07 a 30/09 = 53
 4º Bimestre de 01/10 a 19/12 = 55

L = Dia Letivo

FN = Feriado Nacional

RE = Recesso Escolar

S = Sábado

D = Domingo

FM = Feriado Municipal

FE = Feriado Estadual

PL = Planejamento (Reunião com os professores na Unidade de Ensino)

PF = Ponto Facultativo

FP = Formação Pedagógica

RC = Reunião Coletiva (Técnico Administrativa na Unidade de Ensino).

SA = Suspensão de atividades

Conselho de Escola

Diretor(a) de Escola

Supervisor(a) de Ensino

Diretor(a) de Gestão Pedagógica

Secretário(a) de Educação

FERIADOS MUNICIPAIS

19/05 - Emancipação Político Administrativa do Município
 24/06 - Dia Oficial do Município e do Padroeiro São João Batista.
 20/11 - Dia da Consciência Negra

FERIADO ESTADUAL

09/07 - Revolução Constitucionalista - Data Magna do Estado de SP

FERIADOS NACIONAIS

01/01 - Confraternização Universal
 19/04 - Paixão de Cristo
 21/04 - Tiradentes
 01/05 - Dia do Trabalho
 07/09 - Proclamação da Independência do Brasil
 12/10 - Nossa Senhora Aparecida - Padroeira do Brasil
 02/11 - Finados
 15/11 - Proclamação da República
 25/12 - Natal

PONTOS FACULTATIVOS

04,05 e 06/03 (Carnaval e Cinzas)
 20 e 21/06 - Corpus Christi
 08/07, 24/12 e 31/12

SUSPENSÃO DE ATIVIDADES

14/10 - Homenagem ao Dia do Professor

REUNIÃO ORDINÁRIA DE CONSELHO DE ESCOLA

Durante o 1º e 2º semestres após o horário de aula.

REUNIÃO DA ASSOCIAÇÃO DE PAIS E MESTRES

De acordo com o Estatuto da Associação após o horário de aula.

REUNIÃO DE CONSELHO DE CLASSE

1º bimestre: 08/05 - 07h00 às 12h00
 2º bimestre: 02/07 - 13h00 às 18h00
 3º bimestre: 01/10 - 07h00 às 12h00
 4º bimestre: 11/12 - 13h00 às 18h00

REUNIÃO DE PAIS E MESTRES

Período Matutino - 08 horas

1ª) 20/02
 2ª) 15/05
 3ª) 03/07
 4ª) 02/10
 5ª) 12/12

REUNIÃO DE PAIS E MESTRES

Período Vespertino - 14 horas

1ª) 21/02
 2ª) 13/05
 3ª) 04/07
 4ª) 03/10
 5ª) 16/12

REUNIÕES COLETIVAS

07/02 - 9h às 16h
 24/07 - 09h às 16h

DATAS COMEMORATIVAS

22/03 - Dia da Água
 19/04 - Dia do Índio
 21/04 - Tiradentes
 22/04 - Descobrimto do Brasil
 02-06/05 - Semana da Família
 (Lei Municipal nº937 -22/12/2010)
 20/05 a 28/05 - Semana do Brincar
 (28/05 - Dia Internacional do Brincar

05/06 - Dia do Meio Ambiente
 22/08 - Dia do Folclore
 07/09 - Proclamação da Independência
 08/10 a 12/10 - Semana da Criança
 15/11 - Proclamação da República d
 19/11 - Dia da Bandeira Nacional
 20/11 - Dia da Consciência Negra
 2º semestre - Jogos Estudantis
 (Lei Municipal n.446 - 04/09/2018)



CALENÁRIO ESCOLAR DOS NÚCLEOS DA EDUCAÇÃO INFANTIL

2019

MESES	DIAS																															TOTAL
	1	2	3	4	5	6	7	8	9	10	11	12	13	14	15	16	17	18	19	20	21	22	23	24	25	26	27	28	29	30	31	
JANEIRO	FN	F	F	F	S	D	F	F	F	F	F	S	D	F	F	F	F	F	S	D	F	F	F	F	F	S	D	F	F	F	F	0
FEVEREIRO	RE	S	D	FP	FP	FP	RC	RP	S	D	L	L	L	L	L	S	D	L	L	L	L	L	S	D	L	L	L	L				14
MARÇO	L	S	D	PF	PF	PF	L	L	S	D	L	L	L	L	L	S	D	L	L	L	L	L	S	D	L	L	L	L	L	S	D	18
ABRIL	L	L	L	L	L	S	D	L	L	L	L	L	L	S	D	L	L	L	L	FN	S	FN	L	L	L	L	L	S	D	L	L	21
MAIO	FN	L	L	S	D	L	L	L	L	L	S	D	L	L	L	L	L	L	S	FM	L	L	L	L	L	S	D	L	L	L	L	22
JUNHO	S	D	L	L	L	L	L	S	D	L	L	L	L	L	S	D	L	L	L	PF	PF	S	D	FM	L	L	L	L	S	D		17
JULHO	L	L	L	L	L	S	D	PF	FE	RE	RE	RE	S	D	RE	RE	RE	RE	RE	S	D	FP	FP	RC	L	L	S	D	L	L	10	
AGOSTO	L	L	S	D	L	L	L	L	L	S	D	L	L	L	L	S	D	L	L	L	L	L	L	S	D	L	L	L	L	L	S	22
SETEMBRO	D	L	L	L	L	L	FN	D	L	L	L	L	L	S	D	L	L	L	L	L	L	S	D	L	L	L	L	S	D	L		21
OUTUBRO	L	L	L	L	S	D	L	L	L	L	L	FN	D	S.A	L	L	L	L	L	S	D	L	L	L	L	L	S	D	L	L	L	22
NOVEMBRO	L	FN	D	L	L	L	L	L	S	D	L	L	L	L	FN	S	D	L	L	FM	L	L	S	D	L	L	L	L	L	L	S	19
DEZEMBRO	D	L	L	L	L	L	S	D	L	L	L	L	L	S	D	L	L	L	L	RE	S	D	RE	PF/RE	FN	RE	RE	S	D	RE	PF/RE	14
TOTAL																													200			

LEGENDA

BIMESTRES

1º Bimestre de 11/02 A 30/04 = 53
 2º Bimestre de 02/05 a 28/06 = 39
 3º Bimestre de 01/07 a 30/09 = 53
 4º Bimestre de 01/10 a 19/12 = 55

L = Dia Letivo

FN = Feriado Nacional

RE = Recesso Escolar

S = Sábado

D = Domingo

FM = Feriado Municipal

FE = Feriado Estadual

PL = Planejamento (Reunião com os professores na Unidade de Ensino)

PF = Ponto Facultativo

FP = Formação Pedagógica

RC = Reunião Coletiva (Técnico Administrativa na Unidade de Ensino).

SA = Suspensão de atividades

RP = Reunião de Pais

Conselho de Escola

Diretor(a) de Escola

Supervisor(a) de Ensino

Diretor(a) de Gestão Pedagógica

Secretário(a) de Educação

FERIADOS MUNICIPAIS

19/05 - Emancipação Político Administrativa do Município
 24/06 - Dia Oficial do Município e do Padroeiro São João Batista.
 20/11 - Dia da Consciência Negra

FERIADO ESTADUAL

09/07 - Revolução Constitucionalista - Data Magna do Estado de SP

FERIADOS NACIONAIS

01/01 - Confraternização Universal
 19/04 - Paixão de Cristo
 21/04 - Tiradentes
 01/05 - Dia do Trabalho
 07/09 - Proclamação da Independência do Brasil
 12/10 - Nossa Senhora Aparecida - Padroeira do Brasil
 02/11 - Finados
 15/11 - Proclamação da República
 25/12 - Natal

PONTOS FACULTATIVOS

04,05 e 06/03 (Camaval e Cinzas)
 20 e 21/06 - Corpus Christi
 08/07, 24/12 e 31/12

SUSPENSÃO DE ATIVIDADES

14/10 - Homenagem ao Dia do Professor

REUNIÃO ORDINÁRIA DE CONSELHO DE ESCOLA

Durante o 1º e 2º semestres após o horário de aula.

REUNIÃO DA ASSOCIAÇÃO DE PAIS E MESTRES

De acordo com o Estatuto da Associação após o horário de aula.

REUNIÃO DE PAIS E MESTRES

1ª) 08/02 e 5ª) 16/12- reunião com todos os pais ou responsáveis pelos alunos
 As demais reuniões de pais deverão ser em datas escalonadas por turma, nos seguintes períodos:
 2ª) 23 a 25/04
 3ª) 03 a 05/07
 4ª) 24 a 26/10

REUNIÕES COLETIVAS

07/02 - 9h às 16h
 24/07 - 09h às 16h

DATAS COMEMORATIVAS

22/03 - Dia da Água
 19/04 - Dia do Índio
 21/04 - Tiradentes
 22/04 - Descobrimto do Brasil
 02-06/05 - Semana da Família (Lei Municipal nº937 -22/12/2010)
 20/05 a 28/05 - Semana do Brincar (28/05 - Dia Internacional do Brincar)

05/06 - Dia do Meio Ambiente
 22/08 - Dia do Folclore
 07/09 - Proclamação da Independência
 08/10 a 12/10 - Semana da Criança
 15/11 - Proclamação da República do E
 19/11 - Dia da Bandeira Nacional
 20/11 - Dia da Consciência Negra
 2ª semestre - Jogos Estudantis (Lei Municipal n.446 - 04/09/2018)

**RESOLUÇÃO Nº 01/2019**

“Estabelece critérios para ATRIBUIÇÃO das aulas aos Professores de Educação Básica de Arte e de Educação Física para o ano letivo de 2019. ”.

RUBENS ANTÔNIO MANDETTA DE SOUZA, Secretário de Educação, no uso das atribuições que lhe são conferidas por lei, e,

CONSIDERANDO que a constituição dos módulos seguiu, dentre tantas, a mais adequada das sugestões enviadas pelos Professores Educação Básica de Arte e de Educação Física, com ajustes, de modo a garantir o direito dos discentes.

RESOLVE:

Art. 1º - Serão designados os Professores Educação Básica de Arte e de Educação Física para o ano letivo de 2019 por meio de módulos que contemplem as necessidades da demanda discente da Rede Municipal de Ensino de Bertiooga.

Art. 2º - Os módulos serão escolhidos pelos Professores de Educação Básica de Arte e de Educação Física, sendo respeitada a ordem de classificação no Concurso de Ingresso de cada categoria.

Art. 3º - Os Professores de Educação Básica de Arte e Educação Física farão a escolha dos módulos de aulas nas dependências da Secretaria de Educação no dia 07/02/2019, sendo:

I - às 9h00 para os Professores de Educação Básica de Arte;

II - às 11h00 para os Professores de Educação Básica de Educação Física.

Art. 4º - As ATRIBUIÇÕES procedidas nos termos desta Resolução produzirão efeito a partir de 07/02/2019.

Art. 5º - Havendo necessidade, o Secretário de Educação poderá realocar o servidor durante o ano letivo corrente.

Art. 6º Os Professores de Educação Básica de Arte e Educação Física poderão se fazer representar por procuração, registrada em cartório, de acordo com o artigo 97 da Lei Municipal n. 129/95, caso não possam comparecer pessoalmente à Sessão de Atribuição.

Art. 7º - A atribuição será feita compulsoriamente aos Professores de Educação Básica de Arte e Educação Física que não comparecerem à Sessão de Atribuição tratada nesta Resolução ou não se fizerem representar por procuração, registrada em cartório de acordo com o artigo 97, da Lei n. 129/95.

Art. 8º - Para que não haja dispensa destes professores durante a semana letiva e garantir o direito do aluno, serão reservados os horários apontados nos incisos abaixo para reuniões e demais convocações pela S.E. ou Unidade Escolar:

I - as segundas-feiras, período da manhã, aos Professores de Educação Básica de Educação Física;

II - as segundas-feiras, período da tarde, aos Professores de Educação Básica de Arte.

Art. 9º - A distribuição das aulas na grade horária da Unidade Escolar ficará a critério da Direção da escola, exceto nos horários apontados nos incisos I e II do art. 7º, a fim de não prejudicar o bom funcionamento das práticas do cotidiano escolar.

Art. 10º - Os Diretores ou Responsáveis pelas Unidades Escolares que compartilharem dos préstimos do mesmo Professor, deverão se organizar para juntos formularem a disposição dos horários dos professores, de forma atender todas as Unidades sem atrasos, garantindo o direito do discente de 50 minutos/ aula.

Art. 11º - A hora/aula é de 50 minutos.

Art. 12º - Revogam-se as disposições em contrário.

Bertiooga, 11 de janeiro de 2019.
RUBENS ANTÔNIO MANDETTA DE SOUZA
Secretário de Educação

Secretaria de Educação
MÓDULOS PARA ATRIBUIÇÃO – ARTE

1	E.M. Delphino Stockler de Lima- 32 aulas
2	E.M. Giusfredo Santini – 32 aulas
3	E.M. Genésio Sebastião dos Santos – 32 aulas
4	E.M. Boraceia – 32 aulas
5	E.M. Prof. ^a Cristina dos Santos – 20 aulas , E.M.E.I.F. do Caiubura – 10 aulas e E.M. Genésio Sebastião dos Santos – 02 aulas
6	E.M. José Ermírio de Moraes Filho – 30 aulas e E.M. Jardim Vista Linda – 02 aulas
7	E.M. Hilda S. Ribeiro – 26 aulas e E.M. Jardim Vista Linda – 06 aulas
8	E.M. José C. Buzinaro – 20 aulas, E.M. Boraceia – 04 aulas e E.M.I.G. Nhembo 'e' á Porã – 08 aulas
9	E.M. Gov. Mario Covas Jr. – 20 aulas e E.M. jardim Vista Linda – 12 aulas
10	E.M. Prof. José Inácio Hora – 30 aulas e E.M. Giusfredo Santini – 02 aulas
11	E.M. José de Oliveira Santos – 28 aulas e E.M. Jardim Vista Linda – 04 aulas

Bertiooga, 11 de janeiro de 2019.

Secretário de Educação
Prof.º Rubens Mandetta

Secretaria de Educação
MÓDULOS PARA ATRIBUIÇÃO – EDUCAÇÃO FÍSICA

1	E.M. Delphino Stockler de Lima- 32 aulas
2	E.M. Giusfredo Santini – 32 aulas
3	E.M. Genésio Sebastião dos Santos – 32 aulas
4	E.M. Boraceia – 32 aulas
5	E.M. DR. J. Ermírio de Moraes – 30 aulas e E.M. Genésio S. dos Santos – 02 aulas
6	E.M. Gov. Mario Covas Jr. – 20 aulas e E.M. Jardim Vista Linda – 12 aulas
7	E.M. José de Oliveira Santos – 28 aulas e E.M. Jardim Vista Linda – 04 aulas
8	E.M. José C. Buzinaro – 20 aulas, E.M. Boraceia – 04 aulas e E.M.I.G. Nhembo 'e' á Porã – 08 aulas
9	E.M.E.I.F. do Caiubura – 10 aulas e E.M. Prof. José Inácio Hora – 22 aulas
10	E.M. Prof. ^a Cristina dos Santos – 20 aulas , E.M. Giusfredo Santini – 04 aulas e E.M. Prof. José Inácio Hora – 08 aulas
11	E.M. Hilda S. Ribeiro – 26 aulas e E.M. Jardim Vista Linda – 06 aulas

Bertiooga, 11 de janeiro de 2019.

Secretário de Educação
Prof.º Rubens Mandetta

**RESOLUÇÃO Nº 02/2019**

“Estabelece critérios para ATRIBUIÇÃO das aulas aos Professores de Educação Especial/Inclusiva para o ano letivo de 2019. ”.

RUBENS ANTÔNIO MANDETTA DE SOUZA, Secretário de Educação, no uso das atribuições que lhe são conferidas por lei, e

CONSIDERANDO que a constituição dos módulos seguiu, dentre tantas, a mais adequada para atender a demanda de modo a garantir o direito dos discentes.

RESOLVE:

Art. 1º - Serão designados os Professores de Educação Especial/Inclusiva para o ano letivo de 2019 por meio de módulos que contemplem as necessidades da demanda discente da Rede Municipal de Ensino Bertiooga.

Art. 2º - Os módulos serão escolhidos pelos Professores de Educação Especial/Inclusiva, sendo respeitada a ordem de classificação no Concurso de Ingresso de cada categoria.

Art. 3º - Os Professores de Educação Especial/Inclusiva farão a escolha dos módulos de aulas nas dependências da Secretaria de Educação no dia 07/02/2019, às 10h.

Art. 4º - As ATRIBUIÇÕES procedidas nos termos desta Resolução produzirão efeito a partir de 07/02/2019.

Art. 5º - Havendo necessidade, o Secretário de Educação poderá realocar o servidor durante o ano letivo corrente.

Art. 6º Os Professores de Educação Especial/Inclusiva poderão se fazer representar por procuração, registrada em cartório, de acordo com o artigo 97 da Lei Municipal n. 129/95, caso não possam comparecer pessoalmente à Sessão de Atribuição.

Art. 7º - A atribuição será feita compulsoriamente aos Professores de Educação Especial/Inclusiva que não comparecerem à Sessão de Atribuição tratada nesta Resolução ou não se fizerem representar por procuração, registrada em cartório de acordo com o artigo 97, da Lei n. 129/95.

Art. 8º - Para que não haja dispensa destes professores durante a semana letiva e garantir o direito do aluno, serão reservados os horários apontados nos incisos abaixo para reuniões e demais convocações pela S.E. ou Unidade Escolar:
I – às sextas-feiras, no período inverso de atendimento aos alunos.
II – Para os professores que atendem em ambos períodos o horário deverá ser organizado de forma que seja garantido um dos períodos para a formação às sextas-feiras.

Art. 9º - A distribuição das aulas na grade horária da Unidade Escolar é a critério da Direção Escolar, exceto nos horários apontados nos incisos I e II do art. 7º, a fim de não prejudicar o bom funcionamento das práticas do cotidiano escolar.

Art. 10º - Os Diretores ou Responsáveis pelas Unidades Escolares que compartilharem dos prêmios do mesmo Professor, deverão se organizar para juntos formularem a disposição dos horários de professores de forma atender todas as Unidades sem atrasos, garantindo o direito de 50 minutos para atendimento.

Art. 11º - A hora/atendimento é de 50 minutos.

Art. 12º - Revogam-se as disposições em contrário.

Bertiooga, 11 de janeiro de 2019.

RUBENS ANTÔNIO MANDETTA DE SOUZA
Secretário de Educação

MÓDULOS PARA ATRIBUIÇÃO - EDUCAÇÃO ESPECIAL

1	E.M. Prof.ª Cristina dos Santos e N.E.I.M. Mangue Seco	Manhã e Tarde - 01 vaga
2	E.M. José de Oliveira Santos e N.E.I.M. Zilmar Moura dos Santos	Manhã e Tarde - 01 vaga
3	E.M. Boraceia	Manhã - 01 vaga
4	E.M. Boraceia	Tarde - 01 vaga
5	E.M. Giusfredo Santini	Manhã - 01 vaga
6	E.M. Giusfredo Santini, E.M.E.I.F. Caiubura e N.E.I.M. Amilton José do Amparo	Tarde - 01 vaga
7	E.M. Delphino Stockler de Lima	Manhã e Tarde - 01 vaga
8	E.M. Gov. Mario Covas Jr., E.M. José C. Buzinaro, E.M. Prof.ª Mirian de Asis, NEIM Guaratuba e N.E.I.M. Boraceia	Manhã - 01 vaga
9	E.M. Gov. Mario Covas Jr., E.M. José C. Buzinaro, E.M. Prof.ª Mirian de Asis, N.E.I.M. Guaratuba e N.E.I.M. Boraceia	Tarde - 01 vaga
10	E.M. Genésio Sebastião dos Santos	Manhã - 01 vaga
11	E.M. Genésio Sebastião dos Santos	Tarde - 01 vaga
12	E.M. Hilda Strenger Ribeiro, NEIM Oswaldo Justo e NEIM Irene Vaz Pinto Lyra	Manhã - 01 vaga
13	E.M. Hilda Strenger Ribeiro, NEIM Oswaldo Justo e NEIM Irene Vaz Pinto Lyra	Tarde - 01 vaga
14	E.M. Jardim Vista Linda	Manhã e Tarde - 01 vaga
15	E.M. Prof. José Inácio Hora, E.M.E.I.F. Caiubura	Manhã - 01 vaga
16	E.M. Prof. José Inácio Hora, E.M. Dino Bueno, E.M.E.I. Jardim Albatroz e N.E.I.M. Elizabeth R. A. Garcia	Tarde - 01 vaga
17	E.M. Dino Bueno, E.M.E.I. Jardim Albatroz, N.E.I.M. Elizabeth R. A. Garcia e N.E.I.M. Amilton José do Amparo	Manhã - 01 vaga
18	E.M. José Ermírio de Moraes Filho, N.E.I.M. Teodoro Quirino, E.M. Prof.ª Maria Lucia S. Monteiro e N.E.I. M. Chácara Vista Linda	Manhã - 01 vaga
19	E.M. José Ermírio de Moraes Filho, N.E.I.M. Teodoro Quirino, E.M. Prof.ª Maria Lucia S. Monteiro e N.E.I. M. Chácara Vista Linda	Tarde - 01 vaga
20	C.E.E.	Tarde (02 vagas)

Bertiooga, 11 de janeiro de 2019.

Secretário de Educação
Prof.º Rubens Mandetta

SECRETARIA DE
MEIO AMBIENTE

COMUNICADO DOA

O Departamento de Operações Ambientais - DOA comunica à AILTON FERREIRA GALVÃO a emissão de Documentação de Intimação e Autuação DIA 5471(intimação) DIA 5470(autuação) no valor de 4.000 UFIBs referente a multa ambiental por supressão de vegetação(Lei 294/98) . Processo 0414/19.

Nelson Jorge de Castro
Diretor de Operações Ambientais

SECRETARIA DE MEIO AMBIENTE
EXPEDIENTE DESPACHADO DE 18 A 24 DE JANEIRO DE 2019

*** DEPARTAMENTO DE DESENVOLVIMENTO AMBIENTAL -
Tel. 13 3319-8034 ***

AS INFORMAÇÕES COMPLETAS REFERENTES AOS PROCESSOS PODEM SER ACOMPANHADAS PELO SITE DA PREFEITURA, <http://www.bertiooga.sp.gov.br>, no link "Serviços para o cidadão", em "Consulta de processos". Tenha em mãos o número do processo (se for o caso, do processo cabeça) e do CAI (código de acesso à internet). Ou, se preferir, pessoalmente na SM. O Setor de Expediente da Secretaria de Meio Ambiente funciona de segunda a sexta, das 09h00 às 16h00.

O não atendimento do solicitado no prazo estipulado poderá acarretar ARQUIVAMENTO do processo ou, se for o caso, aplicação de sanções administrativas e/ou judiciais.

EMITIDA GUIA para recolhimento de Taxas Ambientais e/ou Multa Ambiental:

<u>Cabeça</u>	<u>Processo</u>	<u>Nome</u>
	5645/18	MARCOS ANTONIO DA COSTA
	6516/18	CARLOS ALBERTO TERZI SILVA E S/M
7696/18	7698/18	AO2 ADMINISTRAÇÃO DE IMÓVEIS SS

<u>Cabeça</u>	<u>Processo</u>	<u>Nome</u>	<u>DIA n.º</u>
	3761/18	TETSUYA YOSHIMURA E S/M	6906/18

COMUNIQUE-SE: apresentar Plano de Gerenciamento de Resíduos da Construção Civil em conformidade com a Lei Municipal 1.292/18. PRAZO: 30 (trinta) dias a contar da data da publicação.

<u>Cabeça</u>	<u>Processo</u>	<u>Nome</u>
50578/82	9044/18	CARLOS ALBERTO FONSECA

COMUNIQUE-SE: apresentar documentos solicitados para continuidade do processo.

COMPLEMENTAÇÃO: apresentar Plano de Gerenciamento de Resíduos da Construção Civil em conformidade com a Lei Municipal 1.292/18.

PRAZO: 30 (trinta) dias a contar da data da publicação.

<u>Cabeça</u>	<u>Processo</u>	<u>Nome</u>
	7643/17	LUIZ VACCARI NETO
	7734/17	EDILENE XAVIER BARRETO
	8142/17	JOSÉ MACCIO ANDRADE COSTA

	8637/18	ADIEL PEREIRA
	8701/15	LÁZARO CORREIA DA COSTA
	8715/16	EDMILSON MARTINS DOS SANTOS
	9899/17	JOSÉ NELSON DE MOURA
	8935/18	JULIO CESAR GOMIDE DOS REIS

COMUNIQUE-SE: apresentar documentos solicitados para continuidade do processo.

PRAZO: 30 (trinta) dias a contar da data da publicação.

<u>Cabeça</u>	<u>Processo</u>	<u>Nome</u>
8269/12	4579/18	JENNIFER CHRISTINA VANDERLEY DOURADO
	8033/15	WELBER RIBEIRO DOS SANTOS
	3961/18	ANTONIO MENDES DE SOUZA
	1699/16	LUIZ CARLOS FURTADO RODRIGUES
	2074/16	JOÃO BATISTA XIMENES DE SOUZA
4305/03	5647/16	BIBIANI VANZELLA MANTOVANNI

PROCESSO PMB 9243/17:

INTERESSADO: JOSÉ VIUCLEIDE FERNANDES COSTA.

COMUNIQUE-SE: apresentar documentos solicitados para continuidade do processo.

COMPLEMENTAÇÃO: apresentar Plano de Gerenciamento de Resíduos da Construção Civil em conformidade com a Lei Municipal 1.292/18

PRAZO: 30 (trinta) dias a contar da data desta publicação.

LAVRADO Documento de Intimação e Autuação – DIA n.º 6821/18; Intimado / Autuado: JOSÉ VIUCLEIDE FERNANDES COSTA; Local da ocorrência: Rua PG, quadra PG, lote 5, Costa do Sol – Bertiooga/SP.

PROCESSO PMB 8932/17:

INTERESSADO: MANOEL DOS SANTOS MOURA.

COMUNIQUE-SE: apresentar documentos solicitados para continuidade do processo.

COMPLEMENTAÇÃO: apresentar Plano de Gerenciamento de Resíduos da Construção Civil em conformidade com a Lei Municipal 1.292/18

PRAZO: 30 (trinta) dias a contar da data desta publicação.

LAVRADO Documento de Intimação e Autuação – DIA n.º 6742/18; Intimado / Autuado: MANOEL DOS SANTOS MOURA; Local da ocorrência: Rua Guilherme Alves Capela, quadra 32, lote 12, Jd. Raphael – Bertiooga/SP.

PROCESSO PMB 1982/18 cab 7791/09:

INTERESSADO: VALDIR DE PAIVA.

COMUNIQUE-SE: apresentar documentos solicitados para continuidade do processo.

PRAZO: 30 (trinta) dias a contar da data desta publicação.

EMITIDA GUIA referente Documento de Intimação e Autuação – DIA n.º 4634/15;

Intimado / Autuado: VALDIR DE PAIVA;

Local da ocorrência: Rua LA, quadra LA, lote 3, COSTA DO SOL – Bertiooga/SP;

PROCESSO PMB 7442/15 cab 7372/09:

INTERESSADO: DJALMA DE FREITAS.

COMUNIQUE-SE: atender o solicitado em ata da 2ª Reunião da Comissão do CONDEMA para Avaliação de Projetos de Esgotamento Sanitário (04/01/18) para continuidade do processo.

PRAZO: 30 (trinta) dias a contar da data desta publicação.

PROCESSO PMB 5907/17 cab. 9967/96:



INTERESSADO: HELENA REGINA SASSIN COTAIT.
COMUNIQUE-SE: o licenciamento/regularização deverá ser realizado pela Agência Ambiental CETESB-Cubatão. Para tanto, o requerente fica autorizado a desentranhar documentos necessários referentes ao licenciamento. Após o licenciamento concluído pelo órgão estadual, solicita-se apresentar cópia dos documentos autorizatórios para instrução do Processo.

PRAZO: 60 (sessenta) dias a contar da data desta publicação.

Eng.º FERNANDO ALMEIDA POYATOS
Diretor do Departamento de Desenvolvimento Ambiental
Secretário interino de Meio Ambiente

***** FISCALIZAÇÃO AMBIENTAL - Tel. 13 3319-8042 *****

PROCESSO PMB 1335/2018:

LAVRADO Documento de Intimação e Autuação – DIA n.º 6729/18;
Intimado / Autuado: ASSOC. DOS CONDÔMINOS DO LOTEAMENTO MORADA DA PRAIA;
Local da ocorrência: Rodovia Rio-Santos Km 193 (praia) – Bertiooga/SP;
PRAZO: 15 (quinze) dias a contar da data da publicação.

PROCESSO PMB 732/18:

EMITIDA GUIA referente Documento de Intimação e Autuação – DIA n.º 6812/18;
Intimado / Autuado: MIGUEL BERTI FUENTES;
Local da ocorrência: Rua FK; quadra FK, lote 1, Costa do Sol – Bertiooga/SP.

PROCESSO PMB 5863/2018:

EMITIDA GUIA referente Documento de Intimação e Autuação – DIA n.º 6650/18;
Intimado / Autuado: ASSOC. DOS CONDÔMINOS DO LOTEAMENTO MORADA DA PRAIA;
Local da ocorrência: Rodovia Rio-Santos Km 193 – Bertiooga/SP.

PROCESSO PMB 7041/2016:

EMITIDA GUIA referente Documento de Intimação e Autuação – DIA n.º 5221/17;
Intimado / Autuado: EDUARDO BARDUCHI;
Local da ocorrência: Passeio do Carvalho, quadra D, lote 23, Riviera – Bertiooga/SP.

PROCESSO PMB 3667/18:

INTERESSADO: JOSÉ ALBERTO DA SILVA FILHO.
PETIÇÃO 3898/18: INDEFERIDO.

LAVRADO Documento de Intimação e Autuação – DIA n.º 6934/19;
Intimado / Autuado: JOSÉ ALBERTO DA SILVA FILHO;
Local da ocorrência: Rua HA, quadra HA, lote 8, Costa do Sol – Bertiooga/SP.
PRAZO: 30 (trinta) dias a contar da data desta publicação.

Biólogo FELIPE EBLING
Chefe da Fiscalização Ambiental

EDITAL DE CONVOCAÇÃO – REUNIÃO ORDINÁRIA DO CONDEMA

O Presidente do Conselho Comunitário de Defesa do Meio Ambiente – CONDEMA convoca todos os Conselheiros para reunião ordinária e convida interessados a participarem.

Data: 29/01/19 (TERÇA-FEIRA) - Horário: 09h30
Local: Associação dos Engenheiros, Arquitetos e Agrônomos de Bertiooga - AEAAB
Endereço: Rua Ayrton Senna da Silva, 141 – Centro – Bertiooga/SP.

PAUTA:

1. Assuntos Gerais;
2. Nova composição do CONDEMA para biênio 2019/2020;
3. FUNESPA.

Eng.º FERNANDO ALMEIDA POYATOS

Presidente do CONDEMA
Secretário Interino de Meio Ambiente

**SECRETARIA DE
PLANEJAMENTO URBANO**

**ATOS DO DIRETOR DA FISCALIZAÇÃO DE OBRAS
EXPEDIENTE PUBLICADO EM
18/01/2019 À 24/01/2019**

981/18 CAB. 51923/87 ROBERTO LUIS BRITES DA SILVA, Expeça-se a Carta de Habitação Complementar, a Título Precário, quitado os emolumentos e ISS em 30 dias.

7309/18 SOLANGE PERRETI LEITE, 1292/18 CAB. 8511/15 PAULO EUZEBIO DOS SANTOS, 7366/18 CAB. 8315/15 LUIS FERNANDO MORO GARCIA E OUTRO, 8910/18 CAB. 50607/84 PRAIAS PAULISTAS SOCIEDADE ANONIMA, Expeça-se a Carta de Habitação, quitado os emolumentos e ISS em 30 dias.

10188/17 CAB. 51709/86 CONDOMINIO EDIFICIO ALBATROZ, Expeça-se a Carta de Habitação, quitado os emolumentos e ISS em 30 dias.

4622/15 CAB. 50861/84 OTANIL JOSE DA SILVA, Sim como requer, conforme solicitado em petição, prorogue-se por 30 dias o prazo para cumprir intimação.

5359/17 NEUSA MARIA MUSNELLO, 983/12 LAERCIO PIMENTA DOS REIS, 6007/12 EUNICE QUARESMA ROSA, Considere a Carta de Habitação Ex-Officio, face às guias lançadas anteriormente sem retorno de Aviso de Recebimento – AR.

912/17 CAB. 5930/99 SERGIO VITAL DE SOUZA, Arquive-se.
6669/18 IVAN INACIO DA SILVA, 1708/98 RUBENS BONADIO, 8150/98ALBERTO A. MARTINS, 50958/91 ANNA TERESA RAMUS, Informação de correspondências referente a taxas e/ou intimações, devolvidas pelo correio, compareça para providências.

DOUGLAS ORTIZ BLUHU
Chefe da Fiscalização de Obras Particulares

OBRAS IRREGULARES EMBARGADAS/ OU INTERDITADAS

DIAE 27187 NESIO MARTINS, Local da Ocorrência: Rua Eng. Arq. Eduardo Correa da Costa Junior, Qd. A Lt. 17 – Jardim Vista Linda.
DIAE 27188 CARLOS ALBERTO CARDOSO, Local da Ocorrência: Rua Manoel Diegues, 504 Qd. 85 Lt. 17 – Jardim Indaiá.

DOUGLAS ORTIZ BLUHU
Chefe da Fiscalização de Obras Particulares

SECRETARIA DE
ADMINISTRAÇÃO E FINANÇASMUNICÍPIO DE BERTIOGA
RELATÓRIO DE GESTÃO FISCAL
DEMONSTRATIVO CONSOLIDADO DA DESPESA COM
PESSOALORÇAMENTO FISCAL E DA SEGURIDADE SOCIAL
JANEIRO A DEZEMBRO 2018 / QUADRIMESTRE SETEMBRO - DEZEMBRO

RGF - ANEXO I - RRF - 55, inciso I, alínea "a")

R\$ CENTAVOS

DESPESA COM PESSOAL	DESPESAS EXECUTADAS <últimos 12 meses>												INSCRITAS EM RESTOS A PAGAR NÃO PROCESSADOS	
	LIQUIDADAS													
	Jan / 2018	Fev / 2018	Mar / 2018	Abr / 2018	Mai / 2018	Jun / 2018	Jul / 2018	Ago / 2018	Set / 2018	Out / 2018	Nov / 2018	Dez / 2018		TOTAL (ÚLTIMOS 12 MESES)
DESPESA BRUTA COM PESSOAL (I)	15.042.788,57	14.841.417,96	14.372.910,16	14.654.457,89	14.987.628,96	16.153.326,29	15.806.160,05	16.068.592,09	16.131.555,73	15.778.913,39	16.578.834,22	29.128.130,50	203.474.225,60	164.500,89
Pessoal Ativo	13.228.847,89	13.424.483,87	12.903.431,70	13.076.300,12	12.768.604,70	15.166.788,68	13.247.860,53	13.316.673,79	13.612.691,65	13.161.161,89	15.865.238,18	25.402.271,82	174.253.206,42	3.439,88
Vencimentos, Vantagens e Outras Despesas Variáveis	11.219.018,50	11.402.326,62	9.974.031,23	11.065.658,84	10.749.616,10	12.911.757,26	11.800.094,16	10.925.336,56	11.589.384,52	11.051.082,84	13.745.553,03	21.370.600,33	147.174.960,61	3.439,88
Obrigações Patronais	2.009.829,59	2.022.157,25	2.028.930,47	2.020.340,48	2.008.888,60	2.255.031,42	2.087.199,35	2.391.337,23	2.014.207,13	2.110.036,95	2.109.885,15	4.031.611,19	27.078.215,81	0,00
Benefícios Previdenciários	0,00	0,00	0,00	0,00	0,00	0,00	0,00	0,00	0,00	0,00	0,00	0,00	0,00	0,00
Pessoal Inativo e Pensionistas	1.695.426,72	1.402.000,40	1.414.104,73	1.506.407,56	1.597.727,32	1.891.085,21	1.763.913,02	1.772.155,84	1.779.330,63	1.741.918,81	1.815.437,21	3.076.798,18	21.276.256,64	0,00
Aposentadorias, Reserva e Reformas	954.740,29	964.409,70	977.145,10	1.037.286,16	1.093.226,90	1.227.297,65	1.156.327,41	1.205.611,74	1.213.840,27	1.227.378,05	1.285.589,62	2.442.000,08	14.775.401,44	0,00
Pensões	152.925,80	152.989,64	153.465,51	152.888,84	152.888,84	171.142,80	157.437,18	157.437,18	157.437,18	157.437,18	161.823,21	313.025,74	2.940.537,98	0,00
Outros Benefícios Previdenciários	487.752,45	284.751,06	283.484,12	316.272,73	361.631,70	402.844,76	449.648,44	409.106,92	400.053,18	357.103,58	368.213,68	321.652,35	4.460.356,22	0,00
Outras despesas de pessoal decorrentes de contratos de terceirização(§1º do art.18 da LRF)	208.914,76	114.903,69	964.978,73	72.750,00	631.386,94	1.185.482,40	584.363,48	1.089.782,46	739.433,45	875.812,99	988.238,83	648.100,80	7.844.733,54	161.061,81
DESPESAS NÃO COMPUTADAS(§1º DO ART. 19 DA LRF(II))	1.604.828,72	1.491.130,40	1.422.916,88	1.638.283,88	1.687.371,50	1.800.077,21	1.782.966,99	1.771.228,80	1.778.403,69	1.781.317,43	1.910.813,38	3.076.831,14	21.413.788,93	0,00
Indenizações por Demissão e Incentivos à Demissão Voluntária	0,00	0,00	0,00	0,00	0,00	0,00	0,00	0,00	0,00	0,00	0,00	0,00	0,00	0,00
Decorrentes de Decisão Judicial de período anterior ao da apuração	0,00	0,00	0,00	32.776,32	544,18	0,00	0,00	0,00	0,00	10.321,80	0,00	0,00	43.642,30	0,00
Despesas de Exercícios Anteriores de período anterior ao da apuração	0,00	0,00	8.812,16	0,00	0,00	0,00	0,00	0,00	0,00	96.103,21	0,00	0,00	104.915,37	0,00
Inativos e Pensionistas com Recursos Vinculados	1.604.828,72	1.491.130,40	1.413.204,73	1.505.507,56	1.586.827,32	1.800.077,21	1.782.966,99	1.771.228,80	1.778.403,58	1.740.965,63	1.814.510,17	3.075.831,14	21.265.229,26	0,00
DESPESA LÍQUIDA COM PESSOAL(III)=(I-II)	13.438.261,85	13.540.287,56	12.950.493,27	13.116.173,80	13.390.257,46	16.353.259,08	13.843.174,06	14.327.363,29	14.352.662,14	14.027.595,99	15.668.320,84	25.052.299,36	182.060.436,67	164.500,89

APURAÇÃO DO CUMPRIMENTO DO LIMITE LEGAL	VALOR	% SOBRE A RCL
RECEITA CORRENTE LÍQUIDA - RCL (IV)	379.212.970,78	-
(-) Transferências obrigatórias da União relativas às emendas individuais (V) (§ 13, art. 166 da CF)	0,00	
RECEITA CORRENTE LÍQUIDA AJUSTADA (VI) = (IV - V)	379.212.970,78	
DESPESA TOTAL COM PESSOAL - DTP (VII) = (IIIa + IIIb) / RCL	182.224.939,56	48,05
LIMITE MÁXIMO (VIII)(incisos I, II e III, art. 20 da LRF)	227.527.782,47	60,00
LIMITE PRUDENCIAL (IX) = (0,95 * VIII)(parágrafo único do art. 22 da LRF)	216.151.393,34	57,00
LIMITE DE ALERTA (X) = (0,90 * VIII)(inciso II do §1º do art. 59 da LRF)	204.775.004,22	54,00

Fonte: SMARAPD Informática Ltda.

Unidade Responsável: MUNICÍPIO DE BERTIOGA

Emissão: 24/01/2019 12:14:49

Nota: Durante o exercício, somente as despesas liquidadas são consideradas executadas. No encerramento do exercício, as despesas não liquidadas inscritas em restos a pagar não processados são também consideradas executadas. Dessa forma, para maior transparência, as despesas executadas estão segregadas em: a) Despesas liquidadas, consideradas aquelas em que houve a entrega do material ou serviço, nos termos do art. 63 da Lei 4.320/64; b) Despesas empenhadas mas não liquidadas, inscritas em Restos a Pagar não processados, consideradas liquidadas no encerramento do exercício, por força inciso II do art. 35 da Lei 4.320/64.

ENG. CAIO MATEUS
PREFEITO DO MUNICÍPIOROBERTO CASSIANO GUEDES
SECRETARIO DE ADM E FINANÇASEUNICE DE MORAES BERGAMINI
CONTROLADOR



MUNICÍPIO DE BERTIOGA
RELATÓRIO DE GESTÃO FISCAL
DEMONSTRATIVO DA DESPESA COM PESSOAL
ORÇAMENTO FISCAL E DA SEGURIDADE SOCIAL
JANEIRO A DEZEMBRO 2018 / QUADRIMESTRE SETEMBRO - DEZEMBRO

RGF - ANEXO I (LRF, Art. 55, inciso I, alínea "a")

R\$ CENTAVOS

DESPESA COM PESSOAL	DESPESAS EXECUTADAS <últimos 12 meses>													INSCRITAS EM RESTOS A PAGAR NÃO PROCESSADOS
	LIQUIDADAS													
	Jan / 2018	Fev / 2018	Mar / 2018	Abr / 2018	Mai / 2018	Jun / 2018	Jul / 2018	Ago / 2018	Set / 2018	Out / 2018	Nov / 2018	Dez / 2018	TOTAL (ÚLTIMOS 12 MESES)	
DESPESA BRUTA COM PESSOAL (I)	14.370.816,07	14.191.639,67	13.763.152,66	14.022.671,87	14.356.721,81	17.207.402,15	14.896.328,87	15.372.204,96	15.498.866,71	15.114.116,44	17.923.622,07	27.873.233,25	194.501.866,73	164.500,89
Pessoal Ativo	12.557.774,59	12.585.605,49	11.394.974,20	12.444.414,31	12.129.496,75	14.221.862,54	12.538.988,49	12.591.315,70	12.982.119,67	12.487.307,82	15.200.853,07	24.148.501,51	165.292.012,93	3.439,08
Vencimentos, Vantagens e Outras Despesas Variáveis	10.644.027,29	10.680.851,35	9.488.565,76	10.529.684,52	10.223.258,10	12.080.325,05	10.556.720,47	10.304.942,82	11.072.021,52	10.452.217,85	13.168.487,27	20.303.224,48	130.540.107,38	3.439,08
Obrigações Patronais	1.912.847,30	1.915.754,13	1.928.408,42	1.914.740,79	1.905.238,65	2.141.536,50	1.982.280,02	2.286.370,88	1.900.198,15	2.065.069,97	2.004.365,80	3.830.078,85	25.742.905,55	0,00
Benefícios Previdenciários	0,00	0,00	0,00	0,00	0,00	0,00	0,00	0,00	0,00	0,00	0,00	0,00	0,00	0,00
Pessoal Inativo e Pensionistas	1.604.628,72	1.401.130,40	1.413.204,73	1.556.507,66	1.596.827,32	1.800.077,21	1.762.985,99	1.771.228,80	1.778.403,59	1.740.866,63	1.814.510,17	3.075.831,14	21.265.229,28	0,00
Aposentadorias, Reserva e Reformas	954.748,29	964.400,78	977.145,10	1.037.288,16	1.083.228,98	1.227.297,85	1.158.827,41	1.265.611,74	1.213.840,27	1.227.378,05	1.285.589,92	2.442.080,09	14.775.401,44	0,00
Pensões	152.925,90	152.980,64	153.465,51	152.888,64	152.888,64	171.142,80	157.437,18	157.437,18	157.437,18	157.437,18	161.623,31	313.025,74	2.040.537,96	0,00
Outros Benefícios Previdenciários	496.852,45	283.651,98	282.594,12	315.332,76	360.731,70	401.638,78	448.721,40	408.179,88	407.126,14	356.180,40	367.316,94	320.725,31	4.440.269,64	0,00
Outras despesas de pessoal decorrentes de contratos de terceirização(§1º do art. 18 da LRF)	208.514,78	114.900,89	954.973,73	72.760,00	631.396,94	1.185.482,40	694.353,49	1.009.792,48	739.433,45	876.812,99	968.298,83	649.100,80	7.944.729,54	161.061,81
DESPESAS NÃO COMPUTADAS(§2º DO ART. 19 DA LRF)(II)	1.604.628,72	1.401.130,40	1.422.016,89	1.538.283,88	1.597.371,30	1.800.077,21	1.762.985,99	1.771.228,80	1.778.403,59	1.751.517,43	1.910.613,38	3.075.831,14	21.413.786,93	0,00
Indenizações por Demissão e Incentivos à Demissão Voluntária	0,00	0,00	0,00	0,00	0,00	0,00	0,00	0,00	0,00	0,00	0,00	0,00	0,00	0,00
Decorrentes de Decisão Judicial do período anterior ao da apuração	0,00	0,00	0,00	32.776,32	544,18	0,00	0,00	0,00	0,00	10.321,80	0,00	0,00	43.642,30	0,00
Despesas de Exercícios Anteriores de período anterior ao da apuração	0,00	0,00	8.912,16	0,00	0,00	0,00	0,00	0,00	0,00	96.103,21	0,00	0,00	104.915,37	0,00
Inativos e Pensionistas com Recursos Vinculados	1.604.628,72	1.401.130,40	1.413.204,73	1.505.507,66	1.596.827,32	1.800.077,21	1.762.985,99	1.771.228,80	1.778.403,59	1.740.866,63	1.814.510,17	3.075.831,14	21.265.229,28	0,00
DESPESA LÍQUIDA COM PESSOAL(III)=(I)-(II)	12.766.288,35	12.790.509,17	12.341.138,77	12.484.987,89	12.759.949,81	15.407.324,94	13.133.342,88	13.801.076,16	13.712.563,12	13.362.799,01	16.013.009,89	24.797.402,11	173.088.178,80	164.500,89

APURAÇÃO DO CUMPRIMENTO DO LIMITE LEGAL	VALOR	% SOBRE A RCL
RECEITA CORRENTE LÍQUIDA - RCL (IV)	379.212.970,78	-
(-) Transferências obrigatórias da União relativas às emendas individuais (VI) (S. 13, art. 166 da CF)	0,00	
RECEITA CORRENTE LÍQUIDA AJUSTADA (V) = (IV - VI)	379.212.970,78	
DESPESA TOTAL COM PESSOAL - DTP (VII) = (IIIa + IIIb) / RCL	173.252.679,69	45,69
LIMITE MÁXIMO (VIII)(incisos I, II e III, art. 20 da LRF)	204.775.004,22	54,00
LIMITE PRUDENCIAL (IX) = (0,95 * VIII)(parágrafo único do art. 22 da LRF)	184.536.254,01	51,30
LIMITE DE ALERTA (X) = (0,90 * VIII)(inciso II do §1º do art. 59 da LRF)	184.297.503,80	48,60

Fonte: SMARAPD Informática Ltda.

Unidade Responsável: MUNICÍPIO DE BERTIOGA

Emissão: 24/01/2019 11:18:14

Nota: Durante o exercício, somente as despesas liquidadas são consideradas executadas. No encerramento do exercício, as despesas não liquidadas inscritas em restos a pagar não processados são também consideradas executadas. Dessa forma, para maior transparência, as despesas executadas estão segregadas em: a) Despesas liquidadas, consideradas aquelas em que houve a entrega do material ou serviço, nos termos do art. 63 da lei 4.320/64; b) Despesas empenhadas mas não liquidadas, inscritas em Restos a Pagar não processados, consideradas liquidadas no encerramento do exercício, por força inciso II do art. 35 da Lei 4.320/64.

ENG. CAIO MATEUS
PREFEITO DO MUNICÍPIO

ROBERTO CASSIANO GUEDES
SECRETÁRIO DE ADM E FINANÇAS

EUNICE DE MORAES BERGAMINI
CONTROLADOR



MUNICÍPIO DE BERTIOGA
RELATÓRIO DE GESTÃO FISCAL
DEMONSTRATIVO DA DÍVIDA CONSOLIDADA LÍQUIDA
ORÇAMENTO FISCAL E DA SEGURIDADE SOCIAL
JANEIRO A DEZEMBRO 2018 / QUADRIMESTRE SETEMBRO - DEZEMBRO

RGF - Anexo II (LRF, Art. 55, inciso I, alínea "b")

R\$ CENTAVOS

DÍVIDA CONSOLIDADA	SALDO EXERCÍCIO ANTERIOR	SALDO DO EXERCÍCIO DE 2018		
		Até o 1º Quadrimestre	Até o 2º Quadrimestre	Até o 3º Quadrimestre
DÍVIDA CONSOLIDADA - DC (I)	73.440.773,10	59.047.479,58	57.847.998,79	58.138.303,09
Dívida Mobiliária	0,00	0,00	0,00	0,00
Dívida Contratual	73.440.773,10	59.047.479,58	57.847.998,79	58.138.303,09
Empréstimos	40.986.313,50	42.524.738,51	41.341.282,15	41.224.352,88
Internos	40.986.313,50	42.524.738,51	41.341.282,15	41.224.352,88
Externos	0,00	0,00	0,00	0,00
Reestruturação da Dívida de Estados e Municípios	0,00	0,00	0,00	0,00
Financiamentos	0,00	0,00	0,00	0,00
Internos	0,00	0,00	0,00	0,00
Externos	0,00	0,00	0,00	0,00
Parcelamento e Renegociação de dívidas	27.227.880,02	16.522.741,07	16.506.716,64	16.913.950,21
De Tributos	1.926.641,23	1.662.225,79	1.828.415,83	1.809.028,21
De Contribuições Previdenciárias	24.950.027,66	14.860.515,28	14.678.300,81	15.104.922,00
Demais Dívidas Contribuições Sociais	0,00	0,00	0,00	0,00
Do FGTS	0,00	0,00	0,00	0,00
Com Instituição Não Financeira	351.211,13	0,00	0,00	0,00
Demais Dívidas Contratuais	0,00	0,00	0,00	0,00
Precatórios Posteriores a 05/05/2000 (inclusive) - Vencidos e não pagos	0,00	0,00	0,00	0,00
Outras Dívidas	5.226.579,58	0,00	0,00	0,00
DEDUÇÕES (II)	28.986.026,34	75.151.297,43	80.627.211,50	67.761.477,46
Disponibilidade de Caixa	28.280.423,93	75.151.297,43	80.627.211,50	67.761.477,46
Disponibilidade de Caixa Bruta	46.824.875,17	75.257.882,37	80.677.474,78	80.292.092,38
(-) Restos a Pagar Processados	(18.544.451,24)	(106.584,94)	(50.263,28)	(12.530.614,92)
Demais Haveres Financeiros	705.602,41	0,00	0,00	0,00
DÍVIDA CONSOLIDADA LÍQUIDA - DCL (III) = (I - II)	44.454.746,76	(16.103.817,85)	(22.779.212,71)	(9.623.174,37)
RECEITA CORRENTE LÍQUIDA - RCL	336.514.963,03	349.498.650,97	366.319.627,21	379.212.970,78
% DA DC SOBRE A RCL (I / RCL)	21,82	16,89	15,79	15,33
% DA DCL SOBRE A RCL (III / RCL)	13,21	(4,61)	(6,22)	(2,54)
LIMITE DEFINIDO POR RESOLUÇÃO DO SENADO FEDERAL - 120%	403.817.955,63	419.398.381,16	439.583.552,65	455.055.564,94
LIMITE DE ALERTA (inciso III do § 1º do art. 59 da LRF) - 108%	363.436.160,07	377.458.543,05	395.625.197,39	409.550.008,44

OUTROS VALORES NÃO INTEGRADOS DA DC	SALDO EXERCÍCIO ANTERIOR	SALDO DO EXERCÍCIO DE 2018		
		Até o 1º Quadrimestre	Até o 2º Quadrimestre	Até o 3º Quadrimestre
PRECATÓRIOS ANTERIORES A 05/05/2000	0,00	0,00	0,00	0,00
PRECATÓRIOS POSTERIORES A 05/05/2000 (Não incluídos na DC)	0,00	5.226.579,58	5.226.579,58	3.166.834,49
PASSIVO ATUARIAL	379.517.736,58	379.517.736,58	379.517.736,58	480.638.536,89
INSUFICIÊNCIA FINANCEIRA	0,00	0,00	0,00	0,00
DEPÓSITOS E CONSIGNAÇÕES SEM CONTRAPARTIDA	1.559.096,13	2.770.530,41	2.828.935,09	3.558.598,23
RP NÃO PROCESSADOS	13.139.195,28	3.905.470,27	2.790.947,95	44.295.394,42
ANTECIPAÇÕES DE RECEITA ORÇAMENTÁRIA - ARO	0,00	0,00	0,00	0,00
DÍVIDA CONTRATUAL DE PPP	0,00	0,00	0,00	0,00
APROPRIAÇÃO DE DEPÓSITOS JUDICIAIS - LC 151/2015	0,00	0,00	0,00	0,00

FONTE: SMARapd Informática Ltda

Unidade Responsável: MUNICÍPIO DE BERTIOGA

Emissão:23/01/2019 15:50:18

ENG. CAIO MATHEUS
PREFEITO DO MUNICÍPIO

ROBERTO CASSIANO GUEDES
SECRETARIO DE ADM E FINANÇAS

EUNICE DE MORAES BERGAMINI
CONTROLADOR



UG CONSOLIDADORA
RELATÓRIO DE GESTÃO FISCAL
DEMONSTRATIVO DAS GARANTIAS E CONTRAGARANTIAS DE VALORES
ORÇAMENTO FISCAL E DA SEGURIDADE SOCIAL
JANEIRO A DEZEMBRO 2018 / QUADRIMESTRAL SETEMBRO - DEZEMBRO

RGF - ANEXO 3 (LRF, art. 55, inciso I, alínea "c" e art. 40, § 1º)

R\$ Centavos

GARANTIAS CONCEDIDAS	SALDO EXERCÍCIO ANTERIOR	SALDO DO EXERCÍCIO DE 2018		
		Até o 1º Quadrimestre	Até o 2º Quadrimestre	Até o 3º Quadrimestre
AOS ESTADOS (I)	0,00	0,00	0,00	0,00
Em Operações de Crédito Externas	0,00	0,00	0,00	0,00
Em Operações de Crédito Internas	0,00	0,00	0,00	0,00
AOS MUNICÍPIOS (II)	0,00	0,00	0,00	0,00
Em Operações de Crédito Externas	0,00	0,00	0,00	0,00
Em Operações de Crédito Internas	0,00	0,00	0,00	0,00
ÀS ENTIDADES CONTROLADAS (III)	0,00	0,00	0,00	0,00
Em Operações de Crédito Externas	0,00	0,00	0,00	0,00
Em Operações de Crédito Internas	40.986.313,50	41.384.723,27	41.294.723,27	41.224.352,88
POR MEIO DE FUNDOS E PROGRAMAS (IV)	0,00	0,00	0,00	0,00
TOTAL GARANTIAS CONCEDIDAS (V) = (I + II + III + IV)	40.986.313,50	41.384.723,27	41.294.723,27	41.224.352,88
RECEITA CORRENTE LÍQUIDA - RCL (VI)	336.514.963,03	349.498.650,97	366.319.627,21	379.212.970,78
% do TOTAL DAS GARANTIAS sobre a RCL	12,18	11,84	11,27	10,87
LIMITE DEFINIDO POR RESOLUÇÃO DO SENADO FEDERAL - 22%	74.033.291,87	76.889.703,21	80.590.317,99	83.426.853,57
LIMITE DE ALERTA (inciso III do § 1º do art. 59 da LRF) - 90%	66.629.962,68	69.200.732,89	72.531.286,19	75.084.168,21

CONTRAGARANTIAS RECEBIDAS	SALDO EXERCÍCIO ANTERIOR	SALDO DO EXERCÍCIO DE 2018		
		Até o 1º Quadrimestre	Até o 2º Quadrimestre	Até o 3º Quadrimestre
DOS ESTADOS (VII)	0,00	0,00	0,00	0,00
Em Garantia às operações de Crédito Externas	0,00	0,00	0,00	0,00
Em Garantia às operações de Crédito Internas	0,00	0,00	0,00	0,00
DOS MUNICÍPIOS (VIII)	0,00	0,00	0,00	0,00
Em Garantia às operações de Crédito Externas	0,00	0,00	0,00	0,00
Em Garantia às operações de Crédito Internas	0,00	0,00	0,00	0,00
DAS ENTIDADES CONTROLADAS (IX)	0,00	0,00	0,00	0,00
Em Garantia às operações de Crédito Externas	0,00	0,00	0,00	0,00
Em Garantia às operações de Crédito Internas	0,00	0,00	0,00	0,00
EM GARANTIAS POR MEIO DE FUNDOS E PROGRAMAS (X)	0,00	0,00	0,00	0,00
TOTAL CONTRAGARANTIAS RECEBIDAS (XI) = (VII + VIII + IX + X)	0,00	0,00	0,00	0,00
MEDIDAS CORRETIVAS:				

FONTE: SMARapd Informática Ltda

Unidade Responsável: MUNICÍPIO DE BERTIOGA

Emissão: 23/01/2019 14:33:20

ENG. CAIO MATHEUS
PREFEITO DO MUNICÍPIO

ROBERTO CASSIANO GUEDES
SECRETARIO DE ADM E FINANÇAS

EUNICE DE MORAES BERGAMINI
CONTROLADOR



UG CONSOLIDADORA
RELATÓRIO DE GESTÃO FISCAL
DEMONSTRATIVO DAS OPERAÇÕES DE CRÉDITO
ORÇAMENTO FISCAL E DA SEGURIDADE SOCIAL
JANEIRO A DEZEMBRO 2018 / QUADRIMESTRE SETEMBRO - DEZEMBRO

RGF - ANEXO 4 (LRF, Art. 55, inciso I, alínea "d" e inciso III alínea "c")

R\$ Centavos

OPERAÇÕES DE CRÉDITO	VALOR REALIZADO	
	No Quadrimestre de Referência	Até o Quadrimestre de Referência (a)
Mobiliária	0,00	0,00
Interna	0,00	0,00
Externa	0,00	0,00
Contratual	688.807,94	1.725.494,35
Interna	688.807,94	1.725.494,35
Empréstimos	688.807,94	1.725.494,35
Aquisição Financiada de Bens e Arrendamento Mercantil Financeiro	0,00	0,00
Antecipação de Receita pela Venda a Termo de Bens e Serviço	0,00	0,00
Assunção, Reconhecimento e Confissão de Dívidas (LRF, art 29, § 1º)	0,00	0,00
Operações de Crédito previstas no art. 7º§3º da RSF nº43/2001 (I)	0,00	0,00
Externa	0,00	0,00
Empréstimos	0,00	0,00
Aquisição Financiada de Bens e Arrendamento Mercantil Financeiro	0,00	0,00
Antecipação de Receita pela Venda a Termo de Bens e Serviço	0,00	0,00
Assunção, Reconhecimento e Confissão de Dívidas (LRF, art 29, § 1º)	0,00	0,00
Operações de Crédito previstas no art. 7º§3º da RSF nº43/2001 (II)	0,00	0,00
TOTAL (III)	688.807,94	1.725.494,35

APURAÇÃO DO CUMPRIMENTO DOS LIMITES	VALOR	% SOBRE A RCL
RECEITA CORRENTE LÍQUIDA - RCL (IV)	379.212.970,78	- 0,00
OPERAÇÕES VEDADAS (V)	0,00	0,00
TOTAL CONSIDERADO PARA FINS DE APURAÇÃO DO CUMPRIMENTO DO LIMITE (VI) = (IIIa + V - Ia - IIa)	1.725.494,35	0,46
LIMITE GERAL DEFINIDO POR RESOLUÇÃO DO SENADO FEDERAL PARA AS OPER. DE CRÉDITO INTERNAS E EXTERNAS	60.674.075,32	16,00
LIMITE DE ALERTA (inciso III do § 1º do art. 59 da LRF) - 14,40%	54.606.667,79	14,40
OPERAÇÕES DE CRÉDITO POR ANTECIPAÇÃO DA RECEITA ORÇAMENTÁRIA	0,00	0,00
LIMITE DEFINIDO POR RESOLUÇÃO DO SENADO FEDERAL PARA AS OPER. DE CRÉDITO POR ANTEC. DA RECEITA ORÇ	26.544.907,95	7,00

OUTRAS OPERAÇÕES QUE INTEGRAM A DÍVIDA CONSOLIDADA	VALOR REALIZADO	
	No Quadrimestre de Referência	Até o Quadrimestre de Referência (a)
Parcelamento de Dívida	0,00	0,00
Tributos	0,00	0,00
Contribuições Previdenciárias	0,00	0,00
FGTS	0,00	0,00
Operações de reestruturação e recomposição do principal de dívidas	0,00	0,00

FONTE: SMARapd Informática Ltda

Unidade Responsável: UG CONSOLIDADORA

Emissão: 23/01/2019 15:08:43

ENG. CAIO MATHEUS
PREFEITO DO MUNICÍPIO

ROBERTO CASSIANO GUEDES
SECRETARIO DE ADM E FINANÇAS

EUNICE DE MORAES BERGAMINI
CONTROLADOR



UG CONSOLIDADORA RELATÓRIO DE GESTÃO FISCAL
 DEMONSTRATIVO CONSOLIDADO DA DISPONIBILIDADE DE CAIXA
 ORÇAMENTO FISCAL E DA SEGURIDADE SOCIAL JANEIRO A DEZEMBRO
 2018 / MÊS - DEZEMBRO

RGF - ANEXO 05 (LRF, art. 55, Inciso III, alínea "a")

R\$ Centavos

IDENTIFICAÇÃO DOS RECURSOS	DISPONIBILIDADE DE CAIXA BRUTA	OBRIGAÇÕES FINANCEIRAS				Insuficiência Financeira Verificada no Consórcio Público	Disponibilidade de Caixa Líquida (antes da inscrição em restos a pagar não processados do exercício)	RESTOS A PAGAR EMPENHADOS E NÃO LIQUIDADOS DO EXERCÍCIO	EMPENHOS NÃO LIQUIDADOS CANCELADOS (NÃO INSCRITOS POR INSUFICIÊNCIA FINANCEIRA)
		Restos a Pagar Liquidados e Não Pagos		Restos a Pagar Empenhados e Não Liquidados de Exercícios Anteriores	Demais Obrigações Financeiras				
		De Exercícios Anteriores	Do Exercício						
(a)	(b)	(c)	(d)	(e)	(f)	(g) = (a - (b + c + d + e) - f)			
TOTAL DOS RECURSOS VINCULADOS (I)	516.387.432,42	7.252,82	9.993.936,21	353.610,85	134,01	0,00	506.032.498,53	27.569.672,67	0,00
Receitas de Impostos e de Transferência de Impostos - Educação	1.811.245,04	0,00	1.368.843,15	0,00	0,00	0,00	442.602,79	1.802.367,13	0,00
Transferências do FUNDEB 60%	873.104,16	0,00	846.047,82	0,00	0,00	0,00	27.056,34	3.439,08	0,00
Transferências do FUNDEB 40%	19.260,20	0,00	19.260,20	0,00	0,00	0,00	0,00	0,00	0,00
Outros Recursos Destinados à Educação	3.069.035,58	0,00	951.429,79	0,00	0,00	0,00	2.117.605,79	1.014.193,56	0,00
Receitas de Impostos e de Transferência de Impostos - Saúde	566.588,98	1.791,00	1.225.636,43	194,70	0,00	0,00	(671.033,15)	1.378.401,89	0,00
Outros Recursos Destinados à Saúde	8.483.426,54	4.233,51	347.923,64	103.862,21	0,00	0,00	8.027.407,18	3.694.829,27	0,00
Recursos Destinados à Assistência Social	309.413,81	114,45	318.301,67	342,44	0,00	0,00	(9.344,75)	191.256,88	0,00
Recursos Destinados ao RPPS - Plano Previdenciário	453.916.623,09	0,00	0,00	0,00	134,01	0,00	453.916.499,08	0,00	0,00
Recursos Destinados ao RPPS - Plano Financeiro	0,00	0,00	0,00	0,00	0,00	0,00	0,00	0,00	0,00
Recursos de Operações de Crédito (exceto destinados à Educação e à Saúde)	61.371,41	0,00	0,00	0,00	0,00	0,00	61.371,41	2.245.494,85	0,00
Outras Destinações Vinculadas de Recursos	47.287.362,71	1.113,86	4.916.693,51	249.211,50	0,00	0,00	42.120.343,94	17.269.661,01	0,00
TOTAL DOS RECURSOS NÃO VINCULADOS (II)	17.818.676,64	11.335,96	2.518.089,93	65.517,31	4.604.391,47	0,00	10.619.341,97	3.099.372,37	0,00
Recursos Ordinários	17.116.543,59	11.335,96	2.507.818,83	65.517,31	4.580.549,00	0,00	9.951.322,49	2.431.352,89	0,00
Outros Recursos não Vinculados	702.133,05	0,00	10.271,10	0,00	23.842,47	0,00	668.019,48	668.019,48	0,00
TOTAL (III) = (I + II)	534.206.109,06	18.588,78	12.512.026,14	419.128,16	4.604.525,48	0,00	516.651.840,50	30.669.045,04	0,00

FONTE: SMARapd Informática Ltda

Unidade Responsável: UG CONSOLIDADORA

Emissão: 24/01/2019 09:32:21

ENG. CAIO MATEUS
PREFEITO DO MUNICÍPIO

ROBERTO CASSIANO GUEDES
SECRETÁRIO DE ADM E FINANÇAS

EUNICE DE MORAES BERGAMINI
CONTROLADOR



UG CONSOLIDADORA RELATÓRIO DE GESTÃO FISCAL
 DEMONSTRATIVO CONSOLIDADO DA DISPONIBILIDADE DE CAIXA
 ORÇAMENTO FISCAL E DA SEGURIDADE SOCIAL JANEIRO A DEZEMBRO
 2018 / MÊS - DEZEMBRO

RGF - ANEXO 05 (LRF, art. 55, Inciso III, alínea "a")

R\$ Centavos

IDENTIFICAÇÃO DOS RECURSOS	DISPONIBILIDADE DE CAIXA BRUTA	OBRIGAÇÕES FINANCEIRAS				Insuficiência Financeira Verificada no Consórcio Público	Disponibilidade de Caixa Líquida (antes da inscrição em restos a pagar não processados do exercício)	RESTOS A PAGAR EMPENHADOS E NÃO LIQUIDADOS DO EXERCÍCIO	EMPENHOS NÃO LIQUIDADOS CANCELADOS (NÃO INSCRITOS POR INSUFICIÊNCIA FINANCEIRA)
		Restos a Pagar Liquidados e Não Pagos		Restos a Pagar Empenhados e Não Liquidados de Exercícios Anteriores	Demais Obrigações Financeiras				
		De Exercícios Anteriores	Do Exercício						
(a)	(b)	(c)	(d)	(e)	(f)	(g) = (a - (b + c + d + e) - f)			
TOTAL DOS RECURSOS VINCULADOS (I)	516.387.432,42	7.252,82	9.993.936,21	353.610,85	134,01	0,00	506.032.498,53	27.569.672,67	0,00



Receitas de Impostos e de Transferência de Impostos - Educação	1.811.245,94	0,00	1.368.643,15	0,00	0,00	0,00	442.602,79	1.802.307,13	0,00
Transferências do FUNDEB 60%	873.104,16	0,00	846.047,82	0,00	0,00	0,00	27.056,34	3.439,06	0,00
Transferências do FUNDEB 40%	19.260,20	0,00	19.260,20	0,00	0,00	0,00	0,00	0,00	0,00
Outros Recursos Destinados à Educação	3.069.035,58	0,00	951.420,79	0,00	0,00	0,00	2.117.605,79	1.014.193,56	0,00
Receitas de Impostos e de Transferência de Impostos - Saúde	556.588,98	1.791,00	1.225.636,43	194,70	0,00	0,00	(671.033,15)	1.378.401,89	0,00
Outros Recursos Destinados à Saúde	8.483.426,54	4.233,51	347.923,64	103.862,21	0,00	0,00	8.027.407,18	3.664.828,27	0,00
Recursos Destinados à Assistência Social	309.413,81	114,45	318.301,67	342,44	0,00	0,00	(9.344,75)	191.256,89	0,00
Recursos Destinados ao RPPS - Plano Previdenciário	453.916.623,09	0,00	0,00	0,00	134,01	0,00	453.916.489,08	0,00	0,00
Recursos Destinados ao RPPS - Plano Financeiro	0,00	0,00	0,00	0,00	0,00	0,00	0,00	0,00	0,00
Recursos de Operações de Crédito (exceto destinados à Educação e à Saúde)	61.371,41	0,00	0,00	0,00	0,00	0,00	61.371,41	2.245.494,85	0,00
Outras Destinações Vinculadas de Recursos	47.287.362,71	1.113,86	4.916.693,51	249.211,50	0,00	0,00	42.120.343,84	17.269.661,01	0,00
TOTAL DOS RECURSOS NÃO VINCULADOS (II)	17.818.676,64	11.335,96	2.518.089,93	65.517,31	4.604.391,47	0,00	10.619.341,97	3.099.372,37	0,00
Recursos Ordinários	17.116.543,59	11.335,96	2.507.818,83	65.517,31	4.580.549,00	0,00	9.951.322,49	2.431.352,89	0,00
Outros Recursos não Vinculados	702.133,05	0,00	10.271,10	0,00	23.842,47	0,00	668.019,48	668.019,48	0,00
TOTAL (III) = (I + II)	534.206.109,06	18.588,78	12.512.026,14	419.128,16	4.604.525,48	0,00	516.651.840,50	30.669.045,04	0,00

FONTE: SMARapd Informática Ltda

Unidade Responsável: UG CONSOLIDADORA

Emissão: 24/01/2019 09:32:21

ENG. CAIO MATEUS
PREFEITO DO MUNICÍPIO

ROBERTO CASSIANO GUEDES
SECRETARIO DE ADM E FINANÇAS

EUNICE DE MORAES BERGAMINI
CONTROLADOR



UG CONSOLIDADORA
RELATÓRIO DE GESTÃO FISCAL
DEMONSTRATIVO CONSOLIDADO SIMPLIFICADO DO RELATÓRIO DE GESTÃO FISCAL
ORÇAMENTO FISCAL E DA SEGURIDADE SOCIAL
JANEIRO A DEZEMBRO 2018 / QUADRIMESTRE SETEMBRO - DEZEMBRO

RGF - ANEXO 6 (LRF, art. 48)

R\$ Centavos

RECEITA CORRENTE LÍQUIDA	VALOR ATÉ O QUADRIMESTRE	
Receita Corrente Líquida	379.212.970,78	
Receita Corrente Líquida Ajustada	379.212.970,78	
DESPESA COM PESSOAL	VALOR	% SOBRE A RCL AJUSTADA
Despesa Total com Pessoal - DTP	182.224.939,56	48,05
Limite Máximo (incisos I, II, III, art. 20 da LRF) - 60,00%	227.527.782,47	60,00
Limite Prudencial (parágrafo único, art. 22 da LRF) - 57,00%	216.151.393,34	57,00
Limite de Alerta (inciso II do §1º do art. 59 da LRF) - 54,00%	204.775.004,22	54,00
DÍVIDA CONSOLIDADA	VALOR	% SOBRE A RCL
Dívida Consolidada Líquida	(9.623.174,37)	(2,54)
Limite Definido por Resolução do Senado Federal	455.055.564,94	120,00
GARANTIAS DE VALORES	VALOR	% SOBRE A RCL
Total das Garantias Concedidas	42.224.352,88	41.224.352,88
Limite Definido por Resolução do Senado Federal	83.426.853,57	22,00
OPERAÇÕES DE CRÉDITO	VALOR	% SOBRE A RCL
Operações de Crédito Internas e Externas	1.725.494,35	0,46
Limite Definido pelo Senado Federal para Operações de Crédito Externas e Internas	60.674.075,32	16,00
Operações de Crédito por Antecipação da Receita	0,00	0,00
Limite Definido pelo Senado Federal para Operações de Crédito por Antecipação da Receita	26.544.907,95	7,00
RESTOS A PAGAR	INSCRIÇÃO EM RESTOS A PAGAR NÃO PROCESSADOS DO EXERCÍCIO	DISPONIBILIDADE DE CAIXA LÍQUIDA (ANTES DA INSCRIÇÃO EM RESTOS A PAGAR NÃO PROCESSADOS DO EXERCÍCIO)
Valor Total	30.669.045,04	516.651.840,50

FONTE: SMARapd Informática Ltda

Unidade Responsável: UG CONSOLIDADORA

Emissão: 24/01/2019 12:26:51

ENG. CAIO MATEUS
PREFEITO DO MUNICÍPIO

ROBERTO CASSIANO GUEDES
SECRETARIO DE ADM E FINANÇAS

EUNICE DE MORAES BERGAMINI
CONTROLADOR



UG CONSOLIDADORA
RELATÓRIO DE GESTÃO FISCAL
DEMONSTRATIVO SIMPLIFICADO DO RELATÓRIO DE GESTÃO FISCAL
ORÇAMENTO FISCAL E DA SEGURIDADE SOCIAL
JANEIRO A DEZEMBRO 2018 / QUADRIMESTRE SETEMBRO - DEZEMBRO

RGF - ANEXO 6 (LRF, art. 48)

R\$ Centavos

RECEITA CORRENTE LÍQUIDA	VALOR ATÉ O QUADRIMESTRE
Receita Corrente Líquida	379.212.970,78
Receita Corrente Líquida Ajustada	379.212.970,78

DESPESA COM PESSOAL	VALOR	% SOBRE A RCL AJUSTADA
Despesa Total com Pessoal - DTP	173.252.679,69	45,69
Limite Máximo (incisos I, II, III, art. 20 da LRF) - 54.00%	204.775.004,22	54,00
Limite Prudencial (parágrafo único, art. 22 da LRF) - 51.30%	194.536.254,01	51,30
Limite de Alerta (inciso II do §1º do art. 59 da LRF) - 48.60%	184.297.503,80	48,60

DÍVIDA CONSOLIDADA	VALOR	% SOBRE A RCL
Dívida Consolidada Líquida	(9.623.174,37)	(2,54)
Limite Definido por Resolução do Senado Federal	455.055.564,94	120,00

GARANTIAS DE VALORES	VALOR	% SOBRE A RCL
Total das Garantias Concedidas	41.224.352,88	10,87
Limite Definido por Resolução do Senado Federal	83.426.853,57	22,00

OPERAÇÕES DE CRÉDITO	VALOR	% SOBRE A RCL
Operações de Crédito Internas e Externas	1.725.494,35	0,46
Limite Definido pelo Senado Federal para Operações de Crédito Externas e Internas	60.674.075,32	16,00
Operações de Crédito por Antecipação da Receita	0,00	0,00
Limite Definido pelo Senado Federal para Operações de Crédito por Antecipação da Receita	26.544.907,95	7,00

RESTOS A PAGAR	INSCRIÇÃO EM RESTOS A PAGAR NÃO PROCESSADOS DO EXERCÍCIO	DISPONIBILIDADE DE CAIXA LÍQUIDA (ANTES DA INSCRIÇÃO EM RESTOS A PAGAR NÃO PROCESSADOS DO EXERCÍCIO)
Valor Total	30.001.025,56	515.983.821,02

FONTE: SMARapd Informática Ltda

Unidade Responsável: UG CONSOLIDADORA

Emissão: 24/01/2019 12:08:02

ENG. CAJO MATHEUS
PREFEITO DO MUNICÍPIO

ROBERTO CASSIANO GUEDES
SECRETÁRIO DE ADM E FINANÇAS

EUNICE DE MORAES BERGAMINI
CONTROLADOR



MUNICÍPIO DE BERTIOGA
RELATÓRIO RESUMIDO DA EXECUÇÃO ORÇAMENTÁRIA
BALANÇO ORÇAMENTÁRIO
ORÇAMENTO FISCAL E DA SEGURIDADE SOCIAL
JANEIRO A DEZEMBRO 2018 / BIMESTRAL NOVEMBRO - DEZEMBRO

RREO - Anexo I (LRF, Art. 52, inciso I, alíneas "a" e "b" do inciso II e §1º)

R\$ Centavos

RECEITAS	PREVISÃO INICIAL	PREVISÃO ATUALIZADA (a)	RECEITAS REALIZADAS				SALDO (a-c)
			NO BIMESTRE (b)	% (b/a)	Até o Bimestre (c)	% (c/a)	
RECEITAS (EXCETO INTRA-ORÇAMENTÁRIAS)(I)	453.289.881,29	473.114.536,84	73.112.886,13	15,45	410.491.669,67	86,76	62.622.867,17
RECEITAS CORRENTES	410.968.080,29	429.103.225,84	71.024.210,71	16,55	399.402.631,29	93,08	29.700.594,55
RECEITAS TRIBUTÁRIAS	196.979.997,00	196.979.997,00	25.694.427,22	13,04	175.926.832,06	89,31	21.053.164,94
Impostos	186.597.488,00	186.597.488,00	24.180.864,18	12,96	165.435.579,40	88,66	21.161.908,60
Taxas	10.382.509,00	10.382.509,00	1.513.563,04	14,58	10.491.252,66	101,05	(108.743,66)



Contribuições	21.269.711,00	21.269.711,00	2.902.912,23	13,65	18.338.537,62	86,22	2.931.173,38
Contribuições Sociais	12.526.688,00	12.526.688,00	1.966.106,14	15,70	11.514.193,98	91,92	1.012.494,02
Contribuição para o Custeio do Serviço de Iluminação	8.743.023,00	8.743.023,00	936.806,09	10,71	6.824.343,64	78,05	1.918.679,36
Receita Patrimonial	37.838.434,00	37.841.928,71	4.125.508,56	10,90	10.993.705,09	29,05	26.848.223,62
Exploração do Patrimônio Imobiliário do Estado	88.000,00	88.000,00	7.322,12	8,32	45.702,53	51,93	42.297,47
Receitas de Valores Mobiliários	37.750.434,00	37.753.928,71	4.079.012,87	10,80	10.729.509,55	28,42	27.024.419,16
Delegação de Serviços Públicos Mediante Concessão,	0,00	0,00	39.173,57	0,00	218.493,01	0,00	(218.493,01)
Transferências Correntes	150.876.152,29	167.517.803,13	36.546.964,63	21,82	185.520.784,32	110,75	(18.002.981,19)
Transferências da União e de suas Entidades	89.229.629,29	103.149.904,28	26.674.193,60	25,86	120.447.717,98	116,77	(17.297.813,70)
Transferências dos Estados e do Distrito Federal e	26.794.473,00	27.261.470,85	4.371.433,29	16,04	29.465.821,67	108,09	(2.204.350,82)
Transferências de Instituições Privadas	252.050,00	252.050,00	0,00	0,00	20.613,29	6,18	231.436,71
Transferências de Outras Instituições Públicas	34.600.000,00	36.854.378,00	5.501.337,74	14,93	35.586.631,38	96,56	1.267.746,62
Outras Receitas Correntes	4.003.786,00	5.493.786,00	1.754.398,07	31,93	8.622.772,20	156,96	(3.128.986,20)
Multas Administrativas, Contratuais e Judiciais	3.332.025,00	4.822.025,00	572.905,56	11,88	4.271.420,89	88,58	550.604,11
Indenizações, Restituições e Ressarcimentos	251.386,00	251.386,00	56.715,10	22,56	387.845,75	154,28	(136.459,75)
Demais Receitas Correntes	420.375,00	420.375,00	1.124.777,41	267,57	3.963.505,56	942,85	(3.543.130,56)
RECEITA DE CAPITAL	42.321.801,00	44.011.311,00	2.088.675,42	4,75	11.089.038,38	25,20	32.922.272,62
OPERAÇÃO DE CRÉDITO	10.000.000,00	10.000.000,00	0,00	0,00	1.725.494,35	17,25	8.274.505,65
Operações de Crédito - Mercado Interno	10.000.000,00	10.000.000,00	0,00	0,00	1.725.494,35	17,25	8.274.505,65
Transferências de Capital	32.321.801,00	34.011.311,00	2.088.675,42	6,14	9.363.544,03	27,53	24.647.766,97
Transferências da União e de suas Entidades	13.045.801,00	13.870.311,00	1.593.094,15	11,49	4.582.812,91	33,04	9.287.498,09
Transferências dos Estados e do Distrito Federal e	19.276.000,00	20.141.000,00	495.581,27	2,46	4.780.731,12	23,74	15.360.268,88
RECEITAS (INTRA-ORÇAMENTÁRIAS)(II)	39.820.000,00	39.820.000,00	5.260.806,53	13,21	31.341.441,96	78,71	8.478.558,04
SUBTOTAL DAS RECEITAS (III) = (I + II)	493.109.881,29	512.934.536,84	78.373.692,66	15,28	441.833.111,63	86,14	71.101.425,21
OPERAÇÕES DE CRÉDITO / REFINANCIAMENTO (IV)	0,00	0,00	0,00	0,00	0,00	0,00	0,00
Operações de Crédito Internas	0,00	0,00	0,00	0,00	0,00	0,00	0,00
Mobiliária	0,00	0,00	0,00	0,00	0,00	0,00	0,00
Contratual	0,00	0,00	0,00	0,00	0,00	0,00	0,00
Operações de Créditos Externas	0,00	0,00	0,00	0,00	0,00	0,00	0,00
Mobiliária	0,00	0,00	0,00	0,00	0,00	0,00	0,00
Contratual	0,00	0,00	0,00	0,00	0,00	0,00	0,00
SUBTOTAL COM REFINANCIAMENTO (V) = (III + IV)	493.109.881,29	512.934.536,84	78.373.692,66	15,28	441.833.111,63	86,14	71.101.425,21
DÉFICIT (VI)	-	-	-	-	-	-	-
TOTAL (VII) = (V + VI)	493.109.881,29	512.934.536,84	78.373.692,66	15,28	441.833.111,63	86,14	71.101.425,21
SALDOS DE EXERC. ANTERIORES (UTIL. P/ CRÉDITOS ADIC.)	-	14.280.744,57	-	-	14.280.744,57	-	-
Recursos Arrecadados em Exercícios Anteriores - RPPS	0,00	0,00	0,00	0,00	0,00	0,00	0,00
Superávit Financeiro Utilizado para Créditos Adicionais	-	14.280.744,57	-	-	14.280.744,57	-	-
Reabertura de Créditos Adicionais	-	0,00	-	-	0,00	-	-



MUNICÍPIO DE BERTIOGA
RELATÓRIO RESUMIDO DA EXECUÇÃO ORÇAMENTÁRIA
BALANÇO ORÇAMENTÁRIO
ORÇAMENTO FISCAL E DA SEGURIDADE SOCIAL
JANEIRO A DEZEMBRO 2018 / BIMESTRAL NOVEMBRO - DEZEMBRO

RREO - Anexo I (LRF, Art. 52, inciso I, alíneas "a" e "b" do inciso II e §1º)

R\$ Centavos

DESPESAS	DOTAÇÃO INICIAL (d)	DOTAÇÃO ATUALIZADA (e)	DESPESAS EMPENHADAS		SALDO (g) = (e-f)	DESPESAS LIQUIDADAS		SALDO (i) = (e-h)	DESPESAS PAGAS ATÉ O BIMESTRE (j)	INSCRITAS EM RESTOS A PAGAR NÃO PROCESSADOS (k)
			NO BIMESTRE	Até o Bimestre (f)		NO BIMESTRE	Até o Bimestre (h)			
DESPESAS (EXCETO INTRA-ORÇAMENTÁRIAS) (VIII)	463.406.722,29	495.414.375,93	37.632.626,06	365.005.967,60	130.408.408,33	71.419.016,76	334.336.922,56	161.077.463,37	325.350.059,60	30.669.045,04
DESPESAS CORRENTES	339.877.440,88	370.903.977,76	41.196.627,43	331.726.491,97	39.178.486,79	68.245.235,41	315.701.786,46	55.202.191,30	307.891.326,87	16.023.765,51
PESSOAL E ENCARGOS SOCIAIS	162.143.358,50	177.616.441,58	36.665.906,11	171.324.963,36	6.291.478,22	40.604.582,11	171.321.524,28	6.294.917,30	171.104.672,24	3.439,08
JUROS E ENCARGOS DA DÍVIDA	7.027.580,62	5.613.580,62	(147.148,21)	5.143.387,49	470.193,13	648.076,12	5.143.387,49	470.193,13	5.143.387,49	0,00
OUTRAS DESPESAS CORRENTES	170.706.501,76	187.673.955,56	4.676.769,53	155.257.141,12	32.416.814,44	26.792.577,18	139.236.874,69	48.437.080,67	131.643.267,14	16.020.266,43
DESPESAS DE CAPITAL	55.013.981,41	62.145.620,27	(3.863.001,37)	33.280.475,63	28.865.144,64	3.173.781,34	18.635.136,10	43.510.484,17	17.458.732,73	14.645.339,53
INVESTIMENTOS	48.207.640,41	52.903.279,27	(3.704.924,17)	24.461.881,62	28.441.397,65	2.563.402,41	9.816.542,09	43.066.737,18	8.640.138,72	14.645.339,53
AMORTIZAÇÃO / REFINANCIAMENTO DA DÍVIDA	6.806.341,00	9.242.341,00	141.922,80	8.818.594,01	423.746,99	590.378,93	8.818.594,01	423.746,99	8.818.594,01	0,00
RESERVA DE CONTINGÊNCIA	68.515.300,00	62.364.777,90	0,00	0,00	62.364.777,90	0,00	0,00	62.364.777,90	0,00	0,00
RESERVA DE CONTINGÊNCIA	68.515.300,00	62.364.777,90	0,00	0,00	62.364.777,90	0,00	0,00	62.364.777,90	0,00	0,00
DESPESAS (INTRA-ORÇAMENTÁRIAS) (IX)	28.828.459,00	32.384.799,00	5.459.916,93	31.145.739,11	1.239.059,89	6.854.005,50	31.145.739,11	1.239.059,89	27.608.278,80	0,00
SUBTOTAL DAS DESPESAS (X) = (VIII + IX)	492.235.181,29	527.799.174,93	43.092.442,99	396.151.706,71	131.647.468,22	78.273.022,25	365.482.661,67	162.316.513,26	352.958.338,40	30.669.045,04
AMORTIZAÇÃO DA DIV. REFINANCIAMENTO (XI)	0,00	0,00	0,00	0,00	0,00	0,00	0,00	0,00	0,00	0,00
Amortização da Dívida Interna	0,00	0,00	0,00	0,00	0,00	0,00	0,00	0,00	0,00	0,00
Dívida Mobiliária	0,00	0,00	0,00	0,00	0,00	0,00	0,00	0,00	0,00	0,00
Outras Dívidas	0,00	0,00	0,00	0,00	0,00	0,00	0,00	0,00	0,00	0,00
Amortização da Dívida Externa	0,00	0,00	0,00	0,00	0,00	0,00	0,00	0,00	0,00	0,00



Dívida Mobiliária	0,00	0,00	0,00	0,00	0,00	0,00	0,00	0,00	0,00	0,00
Outras Dívidas	0,00	0,00	0,00	0,00	0,00	0,00	0,00	0,00	0,00	0,00
SUBTOTAL C/ REFINANCIAMENTO (XII) = (X + XI)	492.235.181,29	527.799.174,93	43.092.442,99	396.151.706,71	131.647.468,22	78.273.022,25	365.482.661,67	162.316.513,26	352.959.338,40	30.669.045,04
SUPERAVIT (XIII)	-	-	-	-	-	-	76.350.448,96	-	-	-
TOTAL (XIV) = (XII + XIII)	492.235.181,29	527.799.174,93	43.092.442,99	396.151.706,71	131.647.468,22	-	441.833.111,63	-	352.959.338,40	30.669.045,04
RESERVA DO RPPS	874.700,00	874.700,00	0,00	0,00	874.700,00	0,00	0,00	874.700,00	0,00	0,00



MUNICÍPIO DE BERTIOGA
RELATÓRIO RESUMIDO DA EXECUÇÃO ORÇAMENTÁRIA
BALANÇO ORÇAMENTÁRIO
ORÇAMENTO FISCAL E DA SEGURIDADE SOCIAL
JANEIRO A DEZEMBRO 2018 / BIMESTRAL NOVEMBRO - DEZEMBRO

RREO - Anexo I (LRF, Art. 52, inciso I, alíneas "a" e "b" do inciso II e §1º)

R\$ Centavos

RECEITAS INTRA-ORÇAMENTÁRIAS	PREVISÃO INICIAL	PREVISÃO ATUALIZADA (a)	RECEITAS REALIZADAS				SALDO (a-c)
			NO BIMESTRE (b)	% (b/a)	Até o Bimestre (c)	% (c/a)	
			RECEITAS (INTRA-ORÇAMENTÁRIAS) (II)	39.820.000,00	39.820.000,00	5.260.806,53	
RECEITAS CORRENTES	39.820.000,00	39.820.000,00	5.260.806,53	13,21	31.341.441,96	78,71	8.478.558,04
Contribuições OFSS	28.570.000,00	28.570.000,00	4.283.640,31	14,99	26.387.527,75	92,36	2.182.472,25
Contribuições Sociais OFSS	28.570.000,00	28.570.000,00	4.283.640,31	14,99	26.387.527,75	92,36	2.182.472,25
Outras Receitas Correntes OFSS	11.250.000,00	11.250.000,00	977.166,22	8,69	4.953.914,21	44,03	6.296.085,79
Demais Receitas Correntes OFSS	11.250.000,00	11.250.000,00	977.166,22	8,69	4.953.914,21	44,03	6.296.085,79



MUNICÍPIO DE BERTIOGA
RELATÓRIO RESUMIDO DA EXECUÇÃO ORÇAMENTÁRIA
BALANÇO ORÇAMENTÁRIO
ORÇAMENTO FISCAL E DA SEGURIDADE SOCIAL
JANEIRO A DEZEMBRO 2018 / BIMESTRAL NOVEMBRO - DEZEMBRO

RREO - Anexo I (LRF, Art. 52, inciso I, alíneas "a" e "b" do inciso II e §1º)

R\$ Centavos

DESPESAS INTRA-ORÇAMENTÁRIAS	DOTAÇÃO INICIAL (d)	DOTAÇÃO ATUALIZADA (e)	DESPESAS EMPENHADAS		SALDO (g) = (e-f)	DESPESAS LIQUIDADAS		SALDO (i) = (e-h)	DESPESAS PAGAS ATÉ O BIMESTRE (j)	INSCRITAS EM RESTOS A PAGAR NÃO PROCESSADOS (k)
			NO BIMESTRE	Até o Bimestre (f)		NO BIMESTRE	Até o Bimestre (h)			
			DESPESAS (INTRA-ORÇAMENTÁRIAS) (IX)	28.828.469,00		32.384.799,00	5.459.916,93			
DESPESAS CORRENTES	27.733.000,00	30.400.340,00	5.459.916,93	29.161.891,99	1.238.448,01	6.509.615,44	29.161.891,99	1.238.448,01	25.624.431,68	0,00
PESSOAL E ENCARGOS SOCIAIS	25.058.000,00	25.365.340,00	5.459.916,93	24.207.977,78	1.157.362,22	5.545.122,98	24.207.977,78	1.157.362,22	20.670.517,47	0,00
JUROS E ENCARGOS DA DÍVIDA	0,00	0,00	0,00	0,00	0,00	0,00	0,00	0,00	0,00	0,00
OUTRAS DESPESAS CORRENTES	2.675.000,00	5.035.000,00	0,00	4.953.914,21	81.085,79	964.492,46	4.953.914,21	81.085,79	4.953.914,21	0,00
DESPESAS DE CAPITAL	1.095.469,00	1.984.459,00	0,00	1.983.847,12	611,88	344.390,06	1.983.847,12	611,88	1.983.847,12	0,00
INVESTIMENTOS	0,00	0,00	0,00	0,00	0,00	0,00	0,00	0,00	0,00	0,00
INVERSÕES FINANCEIRAS	0,00	0,00	0,00	0,00	0,00	0,00	0,00	0,00	0,00	0,00
AMORTIZAÇÃO DA DÍVIDA	1.095.469,00	1.984.459,00	0,00	1.983.847,12	611,88	344.390,06	1.983.847,12	611,88	1.983.847,12	0,00
RESERVA DE CONTINGÊNCIA	0,00	0,00	0,00	0,00	0,00	0,00	0,00	0,00	0,00	0,00

FONTE: SMARapd Informática Ltda

Unidade Responsável: MUNICÍPIO DE BERTIOGA

Emissão: 23/01/2019 12:14:09

ENG. CAIO MATHEUS
PREFEITO DO MUNICÍPIO

ROBERTO CASSIANO GUEDES
SECRETÁRIO DE ADM E FINANÇAS

NICHOLAJ PSCHETZ
CONTADOR
CRC 069330/O-2



MUNICÍPIO DE BERTIOGA

RELATÓRIO RESUMIDO DA EXECUÇÃO ORÇAMENTÁRIA
 DEMONSTRATIVO DA EXECUÇÃO DAS DESPESAS POR FUNÇÃO/SUBFUNÇÃO
 ORÇAMENTO FISCAL E DA SEGURIDADE SOCIAL
 JANEIRO A DEZEMBRO 2018 / BIMESTRAL NOVEMBRO - DEZEMBRO

RREO - Anexo II (LRF, Art.52, inciso II, alínea "c")

R\$ CENTAVOS

FUNÇÃO/SUBFUNÇÃO	DOTAÇÃO INICIAL	DOTAÇÃO ATUALIZADA (a)	DESPESAS EMPENHADAS			SALDO (c = a - b)	DESPESAS LIQUIDADAS			SALDO (e) = (a - d)	INSCRITAS EM RESTOS A PAGAR NÃO PROCESSADOS (f)
			NO BIMESTRE	ATÉ O BIMESTRE (b)	% (b / total b)		NO BIMESTRE	ATÉ O BIMESTRE (d)	% (d / total d)		
DESPESAS (EXCETO INTRA-ORÇAMENTÁRIAS)(I)	463.056.722,29	495.414.375,93	37.632.526,06	365.005.967,60	92,14	130.408.408,33	71.419.016,75	334.336.922,56	91,48	161.077.453,37	30.669.045,04
Legislativa	14.200.000,00	13.650.000,00	2.355.500,35	10.152.185,88	2,56	3.497.814,12	2.020.201,15	9.484.166,40	2,59	4.165.833,60	668.019,48
Ação Legislativa	14.200.000,00	13.650.000,00	2.355.500,35	10.152.185,88	2,56	3.497.814,12	2.020.201,15	9.484.166,40	2,59	4.165.833,60	668.019,48
ESSENCIAL À JUSTIÇA	3.139.000,00	2.943.000,00	526.898,47	2.807.707,26	0,71	135.292,74	616.337,47	2.743.418,96	0,75	199.581,04	64.288,30
REPRESENTAÇÃO JUDICIAL E EXTRAJUDICIAL	3.139.000,00	2.943.000,00	526.898,47	2.807.707,26	0,71	135.292,74	616.337,47	2.743.418,96	0,75	199.581,04	64.288,30
Administração	38.883.901,00	43.413.783,64	3.561.839,99	33.931.802,92	8,57	9.481.980,72	5.813.893,56	31.748.985,63	8,69	11.664.798,01	2.182.817,29
Administração Geral	31.521.901,00	37.633.417,68	3.512.267,83	32.675.050,32	8,25	4.958.367,36	5.640.208,79	30.655.221,63	8,39	6.978.196,05	2.019.828,69
Formação de Recursos Humanos	6.000.000,00	4.386.365,96	0,00	0,00	0,00	4.386.365,96	0,00	0,00	0,00	4.386.365,96	0,00
Comunicação Social	1.362.000,00	1.394.000,00	49.572,16	1.256.752,60	0,32	137.247,40	173.684,77	1.093.764,00	0,30	300.236,00	162.988,60
Segurança Pública	14.256.100,00	16.940.682,82	3.033.052,70	15.958.767,27	4,03	981.915,55	3.613.668,15	15.504.781,07	4,24	1.435.901,75	453.986,20
POLICIAMENTO	14.256.100,00	16.940.682,82	3.033.052,70	15.958.767,27	4,03	981.915,55	3.613.668,15	15.504.781,07	4,24	1.435.901,75	453.986,20
Assistência Social	10.913.555,10	13.180.138,60	1.563.656,46	12.014.217,92	3,03	1.165.920,68	2.157.577,49	11.680.362,67	3,20	1.499.775,93	333.855,25
Assistência à Criança e ao Adolescente	1.952.000,00	2.249.399,42	261.501,09	2.058.265,85	0,52	191.133,57	355.227,32	1.960.742,35	0,54	288.657,07	97.523,50
Assistência Comunitária	8.938.555,10	10.912.739,18	1.302.155,37	9.938.657,18	2,51	974.082,00	1.802.350,17	9.704.199,93	2,66	1.208.539,25	234.457,25
Fomento ao Trabalho	23.000,00	18.000,00	0,00	17.294,89	0,00	705,11	0,00	15.420,39	0,00	2.579,61	1.874,50
Previdência Social	20.020.000,00	23.190.000,00	1.221.274,12	21.541.274,12	5,44	1.648.725,88	4.936.172,95	21.541.274,12	5,89	1.648.725,88	0,00
Previdência do Regime Estatutário	20.020.000,00	23.190.000,00	1.221.274,12	21.541.274,12	5,44	1.648.725,88	4.936.172,95	21.541.274,12	5,89	1.648.725,88	0,00

MUNICÍPIO DE BERTIOGA

RELATÓRIO RESUMIDO DA EXECUÇÃO ORÇAMENTÁRIA
 DEMONSTRATIVO DA EXECUÇÃO DAS DESPESAS POR FUNÇÃO/SUBFUNÇÃO
 ORÇAMENTO FISCAL E DA SEGURIDADE SOCIAL
 JANEIRO A DEZEMBRO 2018 / BIMESTRAL NOVEMBRO - DEZEMBRO

RREO - Anexo II (LRF, Art.52, inciso II, alínea "c")

R\$ CENTAVOS

FUNÇÃO/SUBFUNÇÃO	DOTAÇÃO INICIAL	DOTAÇÃO ATUALIZADA (a)	DESPESAS EMPENHADAS			SALDO (c = a - b)	DESPESAS LIQUIDADAS			SALDO (e) = (a - d)	INSCRITAS EM RESTOS A PAGAR NÃO PROCESSADOS (f)
			NO BIMESTRE	ATÉ O BIMESTRE (b)	% (b / total b)		NO BIMESTRE	ATÉ O BIMESTRE (d)	% (d / total d)		
Saúde	85.120.095,69	94.456.169,28	4.968.213,78	71.517.985,30	18,05	22.938.183,98	13.511.382,02	64.673.199,62	17,70	29.782.969,66	6.844.785,68
Administração Geral	8.402.000,00	9.684.306,11	1.448.589,37	9.494.914,53	2,40	189.391,58	1.834.350,68	9.271.504,71	2,54	412.801,40	223.409,82



Atenção Básica	10.892.057,00	12.722.663,38	2.008.382,77	10.564.088,59	2,67	2.158.574,79	2.172.632,50	10.043.591,69	2,75	2.679.071,69	520.496,90
Assistência Hospitalar e Ambulatorial	58.361.336,54	63.021.293,86	166.495,63	44.036.220,59	11,12	18.983.073,27	7.964.485,52	38.332.103,92	10,49	24.689.189,94	5.706.116,67
Suporte Profilático e Terapêutico	1.681.440,80	1.743.357,17	241.958,62	1.357.849,82	0,34	385.507,35	283.059,73	1.188.091,94	0,33	555.265,23	169.757,88
Vigilância Sanitária	2.413.684,28	3.871.684,28	672.781,97	3.258.849,57	0,82	612.834,71	724.057,10	3.213.263,07	0,88	658.421,21	45.586,50
VIGILÂNCIA EPIDEMIOLÓGICA	3.336.577,07	3.386.663,27	430.005,42	2.797.041,94	0,71	589.621,33	512.796,49	2.617.709,29	0,72	768.953,98	179.332,65
Alimentação e Nutrição	13.000,00	26.201,21	0,00	7.020,26	0,00	19.180,95	0,00	6.935,00	0,00	19.266,21	65,26
Educação	103.739.108,75	104.325.034,76	13.616.839,86	94.814.366,08	23,93	9.510.668,68	21.241.553,39	90.281.213,77	24,70	14.043.820,99	4.533.152,31
Administração Geral	4.172.000,00	5.100.748,63	293.102,55	4.963.295,20	1,25	137.453,43	1.361.632,32	4.804.798,07	1,31	295.950,58	158.497,13
Alimentação e Nutrição	10.105.050,00	10.767.022,17	556.734,43	10.392.217,00	2,62	374.805,17	1.905.003,47	8.357.523,05	2,29	2.409.499,12	2.034.693,95
Ensino Fundamental	46.998.436,75	43.865.731,08	5.681.509,10	39.851.306,52	10,06	4.034.424,56	8.563.616,08	38.340.764,10	10,49	5.544.966,98	1.510.542,42
Educação Infantil	38.377.622,00	40.103.532,88	7.086.817,04	35.725.114,50	9,02	4.378.418,38	8.648.341,88	34.902.073,03	9,55	5.201.459,85	823.041,47
Educação de Jovens e Adultos	50.000,00	50.000,00	0,00	0,00	0,00	50.000,00	0,00	0,00	0,00	50.000,00	0,00
Educação Especial	4.036.000,00	4.418.000,00	(1.323,26)	3.882.432,86	0,98	535.567,14	762.959,64	3.876.055,52	1,06	541.944,48	6.377,34
CULTURA	1.325.000,00	1.156.737,48	19.330,00	1.138.884,52	0,29	17.852,96	247.049,44	1.001.024,80	0,27	155.712,68	137.859,72
MANUTENÇÃO DO MUSEU	40.000,00	0,00	0,00	0,00	0,00	0,00	0,00	0,00	0,00	0,00	0,00
ATIVIDADES CULTURAIS	1.285.000,00	1.156.737,48	19.330,00	1.138.884,52	0,29	17.852,96	247.049,44	1.001.024,80	0,27	155.712,68	137.859,72

MUNICÍPIO DE BERTIOGA

RELATÓRIO RESUMIDO DA EXECUÇÃO ORÇAMENTÁRIA
 DEMONSTRATIVO DA EXECUÇÃO DAS DESPESAS POR FUNÇÃO/SUBFUNÇÃO
 ORÇAMENTO FISCAL E DA SEGURIDADE SOCIAL
 JANEIRO A DEZEMBRO 2018 / BIMESTRAL NOVEMBRO - DEZEMBRO

RREO - Anexo II (LRF, Art.52, inciso II, alínea "c")

R\$ CENTAVOS

FUNÇÃO/SUBFUNÇÃO	DOTAÇÃO INICIAL	DOTAÇÃO ATUALIZADA (a)	DESPESAS EMPENHADAS			SALDO (c = a - b)	DESPESAS LIQUIDADAS			SALDO (e) = (a - d)	INSCRITAS EM RESTOS A PAGAR NÃO PROCESSADOS (f)
			NO BIMESTRE	ATÉ O BIMESTRE (b)	%		NO BIMESTRE	ATÉ O BIMESTRE (d)	%		
Urbanismo	71.919.936,00	83.200.779,48	4.537.778,75	69.468.179,83	17,54	13.732.599,65	12.763.975,90	54.691.138,86	14,96	28.509.640,62	14.777.040,97
INFRAESTRUTURA URBANA	43.686.136,00	46.938.979,48	(111.275,14)	35.018.384,98	8,84	11.920.594,50	5.336.924,24	22.888.799,83	6,26	24.050.179,65	12.129.585,15
Serviços Urbanos	28.233.800,00	36.261.800,00	4.649.053,89	34.449.794,85	8,70	1.812.005,15	7.427.051,66	31.802.339,03	8,70	4.459.460,97	2.647.455,82
Habitação	89.000,00	164.748,10	(59,50)	540,50	0,00	164.207,60	120,50	540,50	0,00	164.207,60	0,00
Habitação Urbana	89.000,00	164.748,10	(59,50)	540,50	0,00	164.207,60	120,50	540,50	0,00	164.207,60	0,00
Gestão Ambiental	6.039.703,00	8.489.438,60	1.203.746,09	6.809.671,85	1,72	1.679.766,75	1.336.871,68	6.653.128,77	1,82	1.836.309,83	156.543,08
Administração Geral	108.000,00	108.000,00	168,00	7.444,50	0,00	100.555,50	294,00	7.444,50	0,00	100.555,50	0,00
Preservação e Conservação Ambiental	5.926.703,00	7.438.885,67	1.203.578,09	6.802.227,35	1,72	636.658,32	1.336.577,68	6.645.684,27	1,82	793.201,40	156.543,08
Controle Ambiental	5.000,00	942.552,93	0,00	0,00	0,00	942.552,93	0,00	0,00	0,00	942.552,93	0,00
Comércio e Serviços	3.699.101,13	4.267.691,09	753.038,87	3.508.393,86	0,89	759.297,23	484.440,23	3.159.169,64	0,86	1.108.521,45	349.224,22
Turismo	3.699.101,13	4.267.691,09	753.038,87	3.508.393,86	0,89	759.297,23	484.440,23	3.159.169,64	0,86	1.108.521,45	349.224,22



Desporto e Lazer	3.071.000,00	4.125.472,56	380.587,88	3.004.538,61	0,76	1.120.933,95	544.888,73	2.846.234,25	0,78	1.279.238,31	158.304,36
Desporto Comunitário	3.071.000,00	4.125.472,56	380.587,88	3.004.538,61	0,76	1.120.933,95	544.888,73	2.846.234,25	0,78	1.279.238,31	158.304,36
Encargos Especiais	18.125.921,62	19.545.921,62	(109.171,76)	18.337.451,68	4,63	1.208.469,94	2.130.884,09	18.328.283,50	5,01	1.217.638,12	9.168,18
Serviço da Dívida Interna	9.630.921,62	8.602.921,62	(149.464,82)	7.770.180,90	1,96	832.740,72	1.293.261,64	7.770.180,90	2,13	832.740,72	0,00
Transferências	4.227.000,00	4.377.000,00	(107.227,01)	4.269.772,99	1,08	107.227,01	689.148,38	4.260.607,81	1,17	116.392,19	9.165,18
Outros Encargos Especiais	4.268.000,00	6.566.000,00	147.520,07	6.297.497,79	1,59	288.502,21	146.474,07	6.297.494,79	1,72	268.505,21	3,00
Reserva de Contingência	68.515.300,00	62.364.777,90	0,00	0,00	0,00	62.364.777,90	0,00	0,00	0,00	62.364.777,90	0,00

MUNICÍPIO DE BERTIOGA

RELATÓRIO RESUMIDO DA EXECUÇÃO ORÇAMENTÁRIA
DEMONSTRATIVO DA EXECUÇÃO DAS DESPESAS POR FUNÇÃO/SUBFUNÇÃO
 ORÇAMENTO FISCAL E DA SEGURIDADE SOCIAL
 JANEIRO A DEZEMBRO 2018 / BIMESTRAL NOVEMBRO - DEZEMBRO

RREO - Anexo II (LRF, Art.52, inciso II, alínea "c")

R\$ CENTAVOS

FUNÇÃO/SUBFUNÇÃO	DOTAÇÃO INICIAL	DOTAÇÃO ATUALIZADA (a)	DESPESAS EMPENHADAS			SALDO (c = a - b)	DESPESAS LIQUIDADAS			SALDO (e) = (a - d)	INSCRITAS EM RESTOS A PAGAR NÃO PROCESSADOS (f)
			NO BIMESTRE	ATÉ O BIMESTRE (b)	% (b / total b)		NO BIMESTRE	ATÉ O BIMESTRE (d)	% (d / total d)		
Reserva de Contingência	68.515.300,00	62.364.777,90	0,00	0,00	0,00	62.364.777,90	0,00	0,00	0,00	62.364.777,90	0,00
DESPESAS (INTRA-ORÇAMENTÁRIAS)(II)	28.828.459,00	32.384.799,00	5.459.916,93	31.145.739,11	7,86	1.239.059,89	6.854.005,50	31.145.739,11	8,52	1.239.059,89	0,00
TOTAL (III) = (I) + (II)	491.885.181,29	527.799.174,93	43.092.442,99	396.151.706,71	100,00	131.647.468,22	78.273.022,25	365.482.661,67	100,00	162.316.513,26	30.669.045,04

MUNICÍPIO DE BERTIOGA

RELATÓRIO RESUMIDO DA EXECUÇÃO ORÇAMENTÁRIA
DEMONSTRATIVO DA EXECUÇÃO DAS DESPESAS POR FUNÇÃO/SUBFUNÇÃO
 ORÇAMENTO FISCAL E DA SEGURIDADE SOCIAL
 JANEIRO A DEZEMBRO 2018 / BIMESTRAL NOVEMBRO - DEZEMBRO

RREO - Anexo II (LRF, Art.52, inciso II, alínea "c")

R\$ CENTAVOS

FUNÇÃO/SUBFUNÇÃO	DOTAÇÃO INICIAL	DOTAÇÃO ATUALIZADA (a)	DESPESAS EMPENHADAS			SALDO (c = a - b)	DESPESAS LIQUIDADAS			SALDO (e) = (a - d)	INSCRITAS EM RESTOS A PAGAR NÃO PROCESSADOS (f)
			NO BIMESTRE	ATÉ O BIMESTRE (b)	% (b / III b)		NO BIMESTRE	ATÉ O BIMESTRE (d)	% (d / III d)		
DESPESAS (INTRA-ORÇAMENTÁRIAS)	28.828.459,00	32.384.799,00	5.459.916,93	31.145.739,11	7,86	1.239.059,89	6.854.005,50	31.145.739,11	8,52	1.239.059,89	0,00
Legislativa	975.000,00	975.000,00	160.234,17	839.879,67	0,21	135.120,33	172.907,98	839.879,67	0,23	135.120,33	0,00
Ação Legislativa	975.000,00	975.000,00	160.234,17	839.879,67	0,21	135.120,33	172.907,98	839.879,67	0,23	135.120,33	0,00
ESSENCIAL À JUSTIÇA	327.000,00	378.000,00	78.231,56	325.054,31	0,08	52.945,69	78.231,56	325.054,31	0,09	52.945,69	0,00
REPRESENTAÇÃO JUDICIAL E EXTRAJUDICIAL	327.000,00	378.000,00	78.231,56	325.054,31	0,08	52.945,69	78.231,56	325.054,31	0,09	52.945,69	0,00
Administração	5.360.000,00	7.531.000,00	487.147,38	7.345.891,59	1,85	185.108,41	1.524.172,08	7.345.891,59	2,01	185.108,41	0,00
Administração Geral	5.360.000,00	7.531.000,00	487.147,38	7.345.891,59	1,85	185.108,41	1.524.172,08	7.345.891,59	2,01	185.108,41	0,00
Segurança Pública	1.786.000,00	1.893.000,00	429.048,86	1.858.015,88	0,47	34.984,12	429.048,86	1.858.015,88	0,51	34.984,12	0,00
POLICIAMENTO	1.786.000,00	1.893.000,00	429.048,86	1.858.015,88	0,47	34.984,12	429.048,86	1.858.015,88	0,51	34.984,12	0,00



Assistência Social	906.000,00	883.000,00	202.757,60	882.150,03	0,22	849,97	202.757,60	882.150,03	0,24	849,97	0,00
Assistência Comunitária	906.000,00	883.000,00	202.757,60	882.150,03	0,22	849,97	202.757,60	882.150,03	0,24	849,97	0,00
Saúde	5.494.000,00	5.542.340,00	1.242.146,46	5.385.070,66	1,36	157.269,34	1.242.146,46	5.385.070,66	1,47	157.269,34	0,00
Administração Geral	888.000,00	1.104.000,00	254.631,50	1.102.353,61	0,28	1.646,39	254.631,50	1.102.353,61	0,30	1.646,39	0,00
Atenção Básica	1.504.000,00	1.471.000,00	344.603,52	1.434.993,92	0,36	36.006,08	344.603,52	1.434.993,92	0,39	36.006,08	0,00
Assistência Hospitalar e Ambulatorial	1.950.000,00	1.829.000,00	410.522,59	1.777.753,84	0,45	51.246,16	410.522,59	1.777.753,84	0,49	51.246,16	0,00
Suporte Profilático e Terapêutico	201.000,00	134.000,00	23.929,89	126.890,82	0,03	7.109,18	23.929,89	126.890,82	0,03	7.109,18	0,00
Vigilância Sanitária	397.000,00	555.000,00	126.617,97	538.862,63	0,14	16.137,37	126.617,97	538.862,63	0,15	16.137,37	0,00
VIGILÂNCIA EPIDEMIOLÓGICA	573.000,00	449.340,00	81.840,99	404.215,84	0,10	45.124,16	81.840,99	404.215,84	0,11	45.124,16	0,00

MUNICÍPIO DE BERTIOGA



RELATÓRIO RESUMIDO DA EXECUÇÃO ORÇAMENTÁRIA
 DEMONSTRATIVO DA EXECUÇÃO DAS DESPESAS POR FUNÇÃO/SUBFUNÇÃO
 ORÇAMENTO FISCAL E DA SEGURIDADE SOCIAL
 JANEIRO A DEZEMBRO 2018 / BIMESTRAL NOVEMBRO - DEZEMBRO

RREO - Anexo II (LRF, Art.52, inciso II, alínea "c")

R\$ CENTAVOS

FUNÇÃO/SUBFUNÇÃO	DOTAÇÃO INICIAL	DOTAÇÃO ATUALIZADA (a)	DESPESAS EMPENHADAS			SALDO (c = a - b)	DESPESAS LIQUIDADAS			SALDO (e) = (a - d)	INSCRITAS EM RESTOS A PAGAR NÃO PROCESSADOS (f)
			NO BIMESTRE	ATÉ O BIMESTRE (b)	%		NO BIMESTRE	ATÉ O BIMESTRE (d)	%		
Educação	10.163.000,00	10.215.000,00	2.228.237,45	9.614.234,53	2,43	600.765,47	2.228.237,45	9.614.234,53	2,63	600.765,47	0,00
Administração Geral	60.000,00	53.000,00	11.431,74	48.256,64	0,01	4.743,36	11.431,74	48.256,64	0,01	4.743,36	0,00
Ensino Fundamental	5.651.000,00	5.606.000,00	1.220.703,65	5.258.470,26	1,33	347.529,74	1.220.703,65	5.258.470,26	1,44	347.529,74	0,00
Educação Infantil	4.452.000,00	4.556.000,00	996.102,06	4.307.507,63	1,09	248.492,37	996.102,06	4.307.507,63	1,18	248.492,37	0,00
Urbanismo	1.587.000,00	1.575.000,00	334.842,38	1.548.650,56	0,39	26.349,44	334.842,38	1.548.650,56	0,42	26.349,44	0,00
INFRAESTRUTURA URBANA	1.006.000,00	1.010.000,00	207.403,35	997.554,40	0,25	12.445,60	207.403,35	997.554,40	0,27	12.445,60	0,00
Serviços Urbanos	581.000,00	565.000,00	127.439,03	551.096,16	0,14	13.903,84	127.439,03	551.096,16	0,15	13.903,84	0,00
Gestão Ambiental	676.000,00	783.000,00	178.687,16	772.060,80	0,19	10.939,20	178.687,16	772.060,80	0,21	10.939,20	0,00
Preservação e Conservação Ambiental	676.000,00	783.000,00	178.687,16	772.060,80	0,19	10.939,20	178.687,16	772.060,80	0,21	10.939,20	0,00
Comércio e Serviços	361.000,00	303.000,00	55.681,88	295.353,17	0,07	7.646,83	55.681,88	295.353,17	0,08	7.646,83	0,00
Turismo	361.000,00	303.000,00	55.681,88	295.353,17	0,07	7.646,83	55.681,88	295.353,17	0,08	7.646,83	0,00
Desporto e Lazer	98.000,00	322.000,00	62.902,03	295.530,79	0,07	26.469,21	62.902,03	295.530,79	0,08	26.469,21	0,00
Desporto Comunitário	98.000,00	322.000,00	62.902,03	295.530,79	0,07	26.469,21	62.902,03	295.530,79	0,08	26.469,21	0,00
Encargos Especiais	1.095.459,00	1.984.459,00	0,00	1.983.847,12	0,50	611,88	344.390,06	1.983.847,12	0,54	611,88	0,00
Serviço da Dívida Interna	1.095.459,00	1.984.459,00	0,00	1.983.847,12	0,50	611,88	344.390,06	1.983.847,12	0,54	611,88	0,00
TOTAL	28.828.459,00	32.384.799,00	5.459.916,93	31.145.739,11	7,86	1.239.059,89	6.854.005,50	31.145.739,11	8,52	1.239.059,89	0,00

FONTE: SMARapd Informática Ltda

Unidade Responsável: MUNICÍPIO DE BERTIOGA

24/01/2019 12:58:40

ENG. CAIO MATEUS
PREFEITO DO MUNICÍPIO

ROBERTO CASSIANO GUEDES
SECRETÁRIO DE ADME FINANÇAS

NICHOLAJ PSCHETZ
CONTADOR
CRC 069330/O-2

R\$ CENTAVOS



MUNICÍPIO DE BERTIOGA
RELATÓRIO RESUMIDO DA EXECUÇÃO ORÇAMENTÁRIA
DEMONSTRATIVO DA RECEITA CORRENTE LÍQUIDA
ORÇAMENTO FISCAL E DA SEGURIDADE SOCIAL
JANEIRO A DEZEMBRO 2018 / BIMESTRAL NOVEMBRO - DEZEMBRO

ANEXO III da LRF

R\$ Centavos

ESPECIFICAÇÃO	EVOLUÇÃO DA RECEITA REALIZADA NOS ÚLTIMOS 12 MESES												TOTAL (ÚLT. 12 M.)	PREVISÃO ATUALIZADA
	JAN/18	FEV/18	MAR/18	ABR/18	MAI/18	JUN/18	JUL/18	AGO/18	SET/18	OUT/18	NOV/18	DEZ/18		
Receitas Correntes (I)	49.550.604,41	42.306.830,47	31.437.128,21	26.575.136,58	36.609.002,47	26.939.950,04	33.559.362,28	30.580.082,42	30.304.542,23	30.829.357,84	35.170.241,49	37.897.927,24	411.760.166,69	441.240.736,24
Receitas Tributárias	27.277.383,07	24.286.088,91	15.119.925,18	10.637.785,78	13.919.178,14	11.213.370,51	12.199.801,41	11.823.380,54	11.862.876,55	11.892.614,75	11.144.390,44	14.550.036,78	175.926.832,06	196.979.997,00
Outros Impostos, Taxas e Contribuições de Melhorias	1.028.526,59	1.604.699,21	1.118.589,74	1.110.194,14	798.716,40	631.636,54	657.740,09	605.445,06	710.872,22	711.269,63	683.682,71	829.880,33	10.491.252,66	10.382.509,00
IRRF	1.073.324,90	1.073.311,15	1.364.903,96	1.128.566,16	1.238.063,14	1.291.799,47	1.537.597,58	1.147.920,22	1.462.260,56	1.296.275,27	1.338.793,86	2.865.906,10	16.818.722,37	15.238.420,00
IPTU	22.129.173,61	18.313.985,09	8.607.758,28	4.679.794,72	8.611.265,68	6.150.248,21	6.344.507,22	6.270.920,22	5.988.871,38	6.421.407,62	6.006.279,48	6.405.983,29	105.930.194,80	124.010.010,90
ITBI	1.649.729,29	1.781.355,45	2.563.472,57	2.195.591,43	1.728.717,36	1.787.892,29	2.037.659,51	2.304.473,45	2.256.199,80	2.109.441,17	1.656.227,31	2.762.029,90	24.832.789,53	30.989.972,05
ISS	1.396.628,68	1.512.738,01	1.465.200,63	1.523.639,33	1.542.415,56	1.351.794,00	1.622.297,01	1.494.621,59	1.444.672,59	1.354.221,06	1.459.407,08	1.686.237,16	17.853.872,70	17.259.085,05
Contribuições	2.315.012,69	1.839.228,27	1.819.305,68	1.736.996,17	1.572.978,81	847.310,36	2.372.649,04	-88.224,05	1.617.581,20	1.582.787,22	1.683.039,58	1.219.872,65	18.338.537,62	21.269.711,00
Receita Patrimonial	450.656,67	679.974,72	28.475,22	181.861,26	3.317.770,02	591.427,21	95.476,14	1.126.131,97	136.011,13	260.412,19	3.424.521,69	700.986,87	10.963.705,09	37.841.928,71
Outras Receitas Patrimoniais	2.248,14	3.968,98	53.082,57	22.756,84	24.899,88	3.022,06	21.405,00	19.385,40	41.885,53	25.045,45	23.073,67	23.422,02	264.195,54	88.000,00
Rendimentos de Aplicação Financeira	448.408,53	676.005,74	-24.607,35	159.104,42	3.292.870,14	588.405,15	74.071,14	1.106.746,57	94.125,60	235.368,74	3.401.448,02	677.564,85	10.729.509,55	37.753.928,71
Transferências Correntes	18.876.534,92	15.163.534,85	13.996.576,79	13.621.148,65	17.338.894,29	13.772.334,71	18.291.380,44	15.332.806,31	16.245.712,02	16.648.474,09	18.463.247,13	20.127.675,52	197.878.319,72	179.665.313,53
Cota-Parte do FPM	2.430.381,36	3.177.268,56	2.139.543,88	2.243.242,05	2.753.002,99	2.578.056,39	2.969.810,22	2.208.926,91	1.685.974,36	1.892.536,06	2.376.620,39	4.160.834,31	30.596.197,48	30.406.377,00
Cota-Parte do ITR	134,40	418,77	0,00	51,68	270,21	2.951,00	109,89	551,17	1.838,90	24.096,06	3.530,71	1.489,41	35.442,20	3.000,00
Transferências da LC 87/1996	9.565,68	9.565,68	9.565,68	9.565,68	9.565,68	9.565,68	9.565,68	9.565,68	9.565,68	9.565,68	9.565,68	9.565,68	114.788,16	117.875,00
Cota-Parte do ICMS	2.597.070,74	1.889.806,55	2.034.574,96	1.497.494,98	2.988.518,16	1.978.089,74	2.584.496,51	1.962.235,06	2.180.052,22	2.665.923,64	1.962.657,70	2.336.698,95	26.687.619,21	25.125.000,00
Cota-Parte do IPVA	2.189.810,68	1.039.297,58	812.042,80	288.867,54	281.938,85	267.109,04	267.930,78	346.922,61	333.581,41	210.095,86	209.631,90	362.723,09	6.609.952,14	6.201.250,00
Transferências da LC 81/1989	20.189,39	19.536,95	15.709,89	16.904,62	18.221,15	17.931,28	16.240,99	18.117,41	16.319,65	19.367,88	17.343,05	18.406,35	214.288,61	168.050,00
Transferências do FUNDEB	4.346.953,98	2.902.953,59	2.953.864,49	2.021.175,47	3.693.470,53	2.545.070,40	3.183.819,16	2.488.587,62	2.689.010,21	3.280.388,19	2.478.158,00	3.023.179,74	35.586.631,38	36.854.378,00
Outras Transferências Correntes	7.282.428,69	6.124.687,17	6.031.275,09	7.543.846,63	7.593.906,72	6.373.561,18	9.249.407,21	8.297.899,85	9.349.369,59	8.566.500,72	11.405.739,70	10.214.777,99	98.033.400,54	80.781.383,53
Outras Receitas Correntes	631.017,06	538.003,72	472.846,34	397.344,73	460.181,21	515.507,25	600.055,25	2.365.987,65	442.361,33	445.069,59	455.042,65	1.299.355,42	8.622.772,20	5.483.786,00
DEDUÇÕES (II)	3.068.900,16	2.626.529,68	1.874.412,51	1.651.943,47	5.242.249,22	2.368.510,78	1.899.249,64	2.799.752,67	1.795.290,99	1.893.015,74	5.130.430,00	2.196.911,05	32.547.195,91	59.787.510,40
Contrib. Do Servidor para o Plano de Previdência	1.597.439,80	1.376.865,10	849.639,29	840.718,23	3.986.974,25	1.375.284,39	949.580,48	1.869.190,56	932.772,26	928.698,78	4.171.341,13	1.025.655,82	19.904.360,09	47.538.000,00
Compensação Financ. Entre Regimes Previdência	22.029,96	22.485,81	22.485,81	0,00	44.971,62	22.485,81	21.937,89	21.170,92	21.546,52	0,00	43.093,04	43.093,04	285.300,42	200.000,00
Dedução de Receita para Formação do FUNDEB	1.449.430,40	1.227.178,77	1.002.287,41	811.225,24	1.210.303,35	970.740,58	927.731,27	908.391,19	840.972,21	964.316,96	915.995,83	1.127.962,19	12.357.535,40	12.137.510,40
RECEITA CORRENTE LÍQUIDA (I - II)	46.481.704,25	39.680.300,79	29.562.716,70	24.923.193,12	31.366.753,25	24.571.439,26	31.660.112,64	27.780.329,75	28.509.251,24	28.936.342,10	30.039.811,49	35.701.016,19	378.212.970,78	381.453.225,84

FONTE: SMARapd Informática Ltda

Unidade Responsável: MUNICÍPIO DE BERTIOGA

Emissão: 23/01/2019 11:19:05

ENG. CAIO MATEUS
PREFEITO DO MUNICÍPIO

ROBERTO CASSIANO GUEDES
SECRETÁRIO DE ADM E FINANÇAS

NICHOLAJ PSCHETZ
CONTADOR
CRC 0693300-2



MUNICÍPIO DE BERTIOGA
BERTPREV
RELATÓRIO RESUMIDO DA EXECUÇÃO ORÇAMENTÁRIA
DEMONSTRATIVO DAS RECEITAS E DESPESAS PREVIDENCIÁRIAS DO REGIME PRÓPRIO DE PREVIDÊNCIA DOS SERVIDORES
PLANO PREVIDENCIÁRIO
ORÇAMENTO DA SEGURIDADE SOCIAL
JANEIRO A DEZEMBRO 2018 / BIMESTRAL NOVEMBRO - DEZEMBRO

RREO Anexo IV (LRF, Art. 53, inciso II)

R\$ Centavos

PLANO PREVIDENCIÁRIO				
RECEITAS PREVIDENCIÁRIAS - RPPS	PREVISÃO INICIAL	PREVISÃO ATUALIZADA	RECEITAS REALIZADAS	
			Até o Bimestre 2018	Até o Bimestre 2017
RECEITAS CORRENTES (I)	87.220.000,00	87.220.000,00	51.553.718,99	71.323.935,64



Receita de Contribuições dos Segurados	12.450.000,00	12.450.000,00	11.486.681,20	10.583.552,15
Civil	12.450.000,00	12.450.000,00	11.486.681,20	10.583.552,15
Ativo	12.200.000,00	12.200.000,00	11.145.413,27	10.417.582,80
Inativo	230.000,00	230.000,00	322.511,95	154.052,83
Pensionista	20.000,00	20.000,00	18.755,98	11.916,52
Militar	0,00	0,00	0,00	0,00
Ativo	0,00	0,00	0,00	0,00
Inativo	0,00	0,00	0,00	0,00
Pensionista	0,00	0,00	0,00	0,00
Receita de Contribuições Patronais	28.320.000,00	28.320.000,00	26.151.247,50	23.336.457,02
Civil	28.320.000,00	28.320.000,00	26.151.247,50	22.736.803,52
Ativo	28.320.000,00	28.320.000,00	26.151.247,50	22.736.803,52
Inativo	0,00	0,00	0,00	0,00
Pensionista	0,00	0,00	0,00	0,00
Militar	0,00	0,00	0,00	0,00
Ativo	0,00	0,00	0,00	0,00
Inativo	0,00	0,00	0,00	0,00
Pensionista	0,00	0,00	0,00	0,00
Em Regime de Parcelamento de Débitos	0,00	0,00	0,00	599.653,50
Receita Patrimonial	35.000.000,00	35.000.000,00	8.417.678,89	36.344.708,07
Receitas Imobiliárias	0,00	0,00	0,00	0,00
Receitas de Valores Mobiliários	35.000.000,00	35.000.000,00	8.417.678,89	36.344.708,07
Outras Receitas Patrimoniais	0,00	0,00	0,00	0,00
Receita de Serviços	0,00	0,00	0,00	0,00
Rec. de Aporte Periódico de Valores Predefinidos	0,00	0,00	0,00	205.075,03
Outras Receitas Correntes	11.450.000,00	11.450.000,00	5.498.111,40	854.143,38
Compensação Previdenciária do RGPS para o RPPS	200.000,00	200.000,00	285.300,42	0,00
Aportes Periódicos para Amortização de Déficit Atuarial d	11.250.000,00	11.250.000,00	4.953.914,21	633.674,94
Demais Receitas Correntes	250.000,00	250.000,00	258.896,77	220.468,44
RECEITAS DE CAPITAL (III)	0,00	0,00	0,00	0,00
Alienação de Bens, Direitos e Ativos	0,00	0,00	0,00	0,00
Amortização de Emprestimos	0,00	0,00	0,00	0,00
Outras Receitas de Capital	0,00	0,00	0,00	0,00
TOTAL DAS REC. PREVIDENC. RPPS - (IV) = (I + III - II)	76.220.000,00	76.220.000,00	46.599.804,78	70.690.260,71



MUNICÍPIO DE BERTIOGA
BERTPREV
RELATÓRIO RESUMIDO DA EXECUÇÃO ORÇAMENTÁRIA
DEMONSTRATIVO DAS RECEITAS E DESPESAS PREVIDENCIÁRIAS DO REGIME PRÓPRIO DE PREVIDÊNCIA DOS SERVIDORES
PLANO PREVIDENCIÁRIO
ORÇAMENTO DA SEGURIDADE SOCIAL
JANEIRO A DEZEMBRO 2018 / BIMESTRAL NOVEMBRO - DEZEMBRO

RREO Anexo IV (LRF, Art. 53, inciso II)

R\$ Centavos

DESPESAS PREVIDENCIÁRIAS - RPPS	DOTAÇÃO INICIAL	DOTAÇÃO ATUALIZADA	DESPESAS EMPENHADAS		DESPESAS LIQUIDADAS		INSCRITAS EM RESTOS A PAGAR NÃO PROCESSADOS	
			Até o Bimestre 2018	Até o Bimestre 2017	Até o Bimestre 2018	Até o Bimestre 2017	Em 2018	Em 2017
ADMINISTRACAO (V)	3.890.000,00	3.910.000,00	2.491.418,90	3.085.762,71	2.491.418,90	3.085.762,71	0,00	0,00
Despesas Correntes	3.660.000,00	3.680.000,00	2.476.228,90	2.879.014,60	2.476.228,90	2.879.014,60	0,00	0,00
Despesas Capital	230.000,00	230.000,00	15.190,00	206.748,11	15.190,00	206.748,11	0,00	0,00
PREVIDÊNCIA (VI)	19.750.000,00	22.550.000,00	21.265.229,26	16.754.568,68	21.265.229,26	16.754.568,68	0,00	0,00
Benefícios - Civil	19.750.000,00	22.550.000,00	21.265.229,26	16.754.568,68	21.265.229,26	16.754.568,68	0,00	0,00



Aposentadorias	13.000.000,00	14.800.000,00	14.775.401,44	10.854.201,48	14.775.401,44	10.854.201,48	0,00	0,00
Pensões	2.750.000,00	2.750.000,00	2.040.537,98	2.032.733,06	2.040.537,98	2.032.733,06	0,00	0,00
Outros Benefícios Previdenciários	4.000.000,00	5.000.000,00	4.449.289,84	3.867.634,14	4.449.289,84	3.867.634,14	0,00	0,00
Benefícios - Militar	0,00	0,00	0,00	0,00	0,00	0,00	0,00	0,00
Reformas	0,00	0,00	0,00	0,00	0,00	0,00	0,00	0,00
Pensões	0,00	0,00	0,00	0,00	0,00	0,00	0,00	0,00
Outros Benefícios Previdenciários	0,00	0,00	0,00	0,00	0,00	0,00	0,00	0,00
Outras Despesas Previdenciárias	0,00	0,00	0,00	0,00	0,00	0,00	0,00	0,00
Compensação Previd. do RPPS para o RGPS	0,00	0,00	0,00	0,00	0,00	0,00	0,00	0,00
Demais Despesas Previdenciárias	0,00	0,00	0,00	0,00	0,00	0,00	0,00	0,00
TOTAL DAS DESP. PREVIDENC. RPPS (VII) = (V + VI)	23.640.000,00	26.460.000,00	23.756.648,16	19.840.331,39	23.756.648,16	19.840.331,39	0,00	0,00
RESULTADO PREVIDENCIÁRIO (VIII) = (IV - VII)	52.580.000,00	49.760.000,00	22.843.156,62	50.849.929,32	22.843.156,62	50.849.929,32	0,00	0,00

RECURSOS RPPS ARRECADADOS EM EXERCÍCIOS ANTERIORES	PREVISÃO ORÇAMENTÁRIA
VALOR	0,00

RESERVA ORÇAMENTÁRIA DO RPPS	PREVISÃO ORÇAMENTÁRIA
VALOR	874.700,00

APORTES DE RECURSOS PARA O PLANO PREVIDENCIÁRIO DO RPPS	APORTES REALIZADOS
Plano de Amortização - Contribuição Patronal Suplementar	0,00
Plano de Amortização - Aporte Periódico de Val. Predefinido	0,00
Outros Aportes para o RPPS	0,00
Recursos para cobertura de Déficit Financeiro	0,00

BENS E DIREITOS DO RPPS	PERÍODO DE REFERÊNCIA	
	2018	2017
Caixa e Equivalentes de Caixa	2.606,41	21.795,89
Investimentos e Aplicações	453.914.016,68	386.346.001,33
Outros Bens e Direitos	0,00	0,00

FONTE: SMARapd Informática Ltda

Unidade Responsável: BERTPREV

Emissão: 22/01/2019 16:55:25

UG CONSOLIDADORA
RELATÓRIO RESUMIDO DA EXECUÇÃO ORÇAMENTÁRIA
DEMONSTRATIVO DO RESULTADO PRIMÁRIO E NOMINAL
ORÇAMENTOS FISCAL E DA SEGURIDADE SOCIAL
JANEIRO A DEZEMBRO 2018 / BIMESTRAL NOVEMBRO - DEZEMBRO

RREO - ANEXO V - LRF, Art. 53, inciso III)

R\$ CENTAVOS

ACIMA DA LINHA

RECEITAS PRIMÁRIAS	PREVISÃO ATUALIZADA	ATÉ O BIMESTRE / 2018
		RECEITAS REALIZADAS (a)
RECEITAS CORRENTES(I)	429.103.225,84	399.402.631,29
Impostos, Taxas e Contribuições de Melhoria	196.979.997,00	175.926.832,06



IPTU	124.010.010,80	105.930.194,80
ISS	17.259.085,05	17.853.872,70
ITBI	30.089.972,05	24.832.789,53
IRRF	15.238.420,00	16.818.722,37
Outros Impostos, Taxas e Contribuições de Melhoria	10.382.509,00	10.491.252,66
Contribuições	21.269.711,00	18.338.537,62
Receita Patrimonial	37.841.928,71	10.993.705,09
Aplicações Financeiras(II)	37.753.928,71	10.729.509,55
Outras Receitas Patrimoniais	88.000,00	264.195,54
Transferências Correntes	167.517.803,13	185.520.784,32
Cota-Parte do FPM	24.591.501,60	24.970.585,58
Cota-Parte do ICMS	20.100.000,00	21.350.095,58
Cota-Parte do IPVA	4.961.000,00	5.288.455,88
Cota-Parte do ITR	2.400,00	28.353,88
Transferência da LC 87/1996	94.300,00	91.830,60
Transferência da LC 61/1989	132.840,00	171.430,88
Transferência do FUNDEB	36.854.378,00	35.586.631,38
Outras Transferências Correntes	80.781.383,53	98.033.400,54
Demais Receitas Correntes	5.493.786,00	8.622.772,20
Outras Receitas Financeiras (III)	0,00	22.616,52
Receitas Correntes Restantes	5.493.786,00	8.600.155,68
RECEITAS PRIMÁRIAS CORRENTES(IV)=(I-II-III)	391.349.297,13	388.650.505,22
RECEITAS DE CAPITAL(V)	44.011.311,00	11.089.038,38
Operações de Crédito(VI)	10.000.000,00	1.725.494,35
Amortização de Empréstimos(VII)	0,00	0,00
Alienações de Bens	0,00	0,00
Receita de Alienação de Investimentos Temporários(VIII)	0,00	0,00
Receita de Alienação de Investimentos Permanentes(IX)	0,00	0,00
Outras Alienações de Bens	0,00	0,00
Transferências de Capital	34.011.311,00	9.363.544,03
Convênios	33.831.311,00	6.811.031,47
Outras Transferências Capital	180.000,00	2.552.512,56
Outras Receitas de Capital	0,00	0,00
Outras Receitas de Capital Não Primárias(X)	0,00	0,00
Outras Receitas de Capital Primárias	0,00	0,00
RECEITAS PRIMÁRIAS DE CAPITAL(XI) = (V - VI - VII - VIII - IX - X)	34.011.311,00	9.363.544,03
RECEITA PRIMÁRIA TOTAL(XII) = (IV + XI)	425.360.608,13	398.014.049,25



UG CONSOLIDADORA
RELATÓRIO RESUMIDO DA EXECUÇÃO ORÇAMENTÁRIA
DEMONSTRATIVO DO RESULTADO PRIMÁRIO E NOMINAL
ORÇAMENTOS FISCAL E DA SEGURIDADE SOCIAL
JANEIRO A DEZEMBRO 2018 / BIMESTRAL NOVEMBRO - DEZEMBRO

RREO - ANEXO VI (LRF, Art. 53, inciso III)

R\$ CENTAVOS

DESPESAS PRIMÁRIAS	DOTAÇÃO ATUALIZADA	ATÉ O BIMESTRE / 2018					
		DESPESAS EMPENHADAS	DESPESAS LIQUIDADAS	DESPESAS PAGAS (a)	RESTOS A PAGAR PROCESSADOS PAGOS (b)	RESTOS A PAGAR NÃO PROCESSADOS	
						LIQUIDADOS	PAGOS (c)
DESPESAS CORRENTES(XIII)	370.903.977,76	331.725.491,97	315.701.786,46	307.891.326,87	12.563.396,53	8.191.878,29	8.655.038,22
Pessoal e Encargos Sociais	177.616.441,58	171.324.963,36	171.321.524,28	171.104.672,24	441.657,33	4.032,34	4.032,34
Juros e Encargos da Dívida(XIV)	5.613.580,62	5.143.387,49	5.143.387,49	5.143.387,49	0,00	0,00	0,00
Outras Despesas Correntes	187.673.955,56	155.257.141,12	139.236.874,69	131.643.267,14	12.121.739,20	8.187.845,95	8.651.005,88
Transferências Constitucionais e Legais	0,00	0,00	0,00	0,00	0,00	0,00	0,00
Demais Despesas Correntes	187.673.955,56	155.257.141,12	139.236.874,69	131.643.267,14	12.121.739,20	8.187.845,95	8.651.005,88
DESPESAS PRIMÁRIAS CORRENTES (XV) = (XIII - XIV)	365.290.397,14	326.582.104,48	310.558.398,97	302.747.939,38	12.563.396,53	8.191.878,29	8.655.038,22
DESPESAS DE CAPITAL (XVI)	62.145.620,27	33.280.475,63	18.635.136,10	17.458.732,73	1.950.874,15	648.285,58	646.140,94
Investimentos	52.903.279,27	24.461.881,62	9.816.542,09	8.640.138,72	1.947.800,59	645.474,58	643.329,94
Inversões Financeiras	0,00	0,00	0,00	0,00	0,00	0,00	0,00
Concessão de Empréstimos e Financiamentos (XVII)	0,00	0,00	0,00	0,00	0,00	0,00	0,00
Aquisição de Título de Capital Integralizado (XVIII)	0,00	0,00	0,00	0,00	0,00	0,00	0,00



Aquisição de Título de Crédito (XIX)	0,00	0,00	0,00	0,00	0,00	0,00	0,00
Demais Inversões Financeiras	0,00	0,00	0,00	0,00	0,00	0,00	0,00
Amortização da Dívida (XX)	9.242.341,00	8.818.594,01	8.818.594,01	8.818.594,01	3.073,56	2.811,00	2.811,00
DESPESAS PRIMÁRIAS DE CAPITAL (XX) = (XVI-XVII-XVIII-XIX-XX)	52.903.279,27	24.461.881,62	9.816.542,09	8.640.138,72	1.947.800,59	645.474,58	643.329,94
RESERVA DE CONTINGÊNCIA (XXII)	62.364.777,90	0,00	0,00	0,00	0,00	0,00	0,00
DESPESA PRIMÁRIA TOTAL(XXIII) = (XV + XXI + XXII)	480.558.454,31	351.043.986,10	320.374.941,06	311.388.078,10	14.511.197,12	8.837.352,87	9.298.368,16
RESULTADO PRIMÁRIO - Acima da Linha (XXIV) = (XXIa - (XXIIIa + XXIIIb) + XXIIIc)							62.816.405,87

META FISCAL PARA O RESULTADO PRIMÁRIO	VALOR CORRENTE
Meta fixada no Anexo de Metas Fiscais da LDO para o exercício de referência	(32.821.054,00)

JUROS NOMINAIS	ATÉ O BIMESTRE / 2018
	VALOR INCORRIDO
JUROS E ENCARGOS ATIVOS (XXV)	10.729.509,55
JUROS E ENCARGOS PASSIVOS (XXVI)	5.143.387,49
RESULTADO NOMINAL - Acima da Linha (XXVII) = XXIV + (XXV - XXVI)	68.402.527,93

META FISCAL PARA O RESULTADO NOMINAL	VALOR CORRENTE
Meta fixada no Anexo de Metas Fiscais da LDO para o exercício de referência	4.855.423,00

ABAIXO DA LINHA		
CÁLCULO DO RESULTADO NOMINAL	SALDO	
	Em 31/Dez/ 2017 (a)	ATÉ O BIMESTRE / 2018(b)
DÍVIDA CONSOLIDADA (XXVIII)	73.440.773,10	65.329.047,17
DEDUÇÕES (XXIX)	28.986.026,34	67.761.477,46
Disponibilidade de Caixa	28.280.423,93	67.761.477,46
Disponibilidade de Caixa Bruta	46.824.875,17	80.292.092,38
(-) Restos a Pagar Processados (XXX)	(18.544.451,24)	(12.530.614,92)
Demais Haveres Financeiros	705.602,41	0,00
DÍVIDA CONSOLIDADA LÍQUIDA (XXXI) = (XXVIII - XXIX)	44.454.746,76	(2.432.430,29)
RESULTADO NOMINAL - Abaixo da Linha (XXXII) = (XXXIa - XXXIb)		46.887.177,05

AJUSTE METODOLÓGICO	ATÉ O BIMESTRE / 2018
VARIACÃO SALDO RPP = (XXXIII) = (XXXa - XXXb)	6.013.836,32
RECEITA DE ALIENAÇÃO DE INVESTIMENTOS PERMANENTES(IX)	0,00
PASSIVOS RECONHECIDOS NA DC (XXXIV)	0,00
OUTROS AJUSTES (XXXV)	0,00
RESULTADO NOMINAL AJUSTADO - Abaixo da Linha (XXXVI) = (XXXII - XXXIII - IX + XXXIV + XXXV)	40.873.340,73
RESULTADO PRIMÁRIO - Abaixo da Linha (XXXVII) = XXXVI - (XXV - XXVI)	35.287.218,67



UG CONSOLIDADORA
RELATÓRIO RESUMIDO DA EXECUÇÃO ORÇAMENTÁRIA
DEMONSTRATIVO DO RESULTADO PRIMÁRIO E NOMINAL
ORÇAMENTOS FISCAL E DA SEGURIDADE SOCIAL
JANEIRO A DEZEMBRO 2018 / BIMESTRAL NOVEMBRO - DEZEMBRO

RREO - ANEXO VI (LRF, Art. 53, inciso III)

R\$ CENTAVOS

INFORMAÇÕES ADICIONAIS	PREVISÃO ORÇAMENTÁRIA
SALDO DE EXERCÍCIOS ANTERIORES	14.280.744,57
Recursos Arrecadados em Exercícios Anteriores - RPPS	0,00
Superávit Financeiro Utilizado para Abertura e Reabertura de Créditos Adicionais	14.280.744,57
RESERVA ORÇAMENTÁRIA DO RPPS	874.700,00

FONTE: SMARapd Informática Ltda

Unidade Responsável: UG CONSOLIDADORA

Emissão: 23/01/2019 11:36:52

ENG. CAIO MATEUS
PREFEITO DO MUNICÍPIO

ROBERTO CASSIANO GUEDES
SECRETÁRIO DE ADM E FINANÇAS

NICHOLAJ PSCHETZ
CONTADOR
CRC 069330/0-2



MUNICÍPIO DE BERTIOGA
RELATÓRIO RESUMIDO DA EXECUÇÃO ORÇAMENTÁRIA
DEMONSTRATIVO DOS RESTOS A PAGAR POR PODER E ÓRGÃO
ORÇAMENTO FISCAL E DA SEGURIDADE SOCIAL
JANEIRO A DEZEMBRO 2018 / BIMESTRAL NOVEMBRO - DEZEMBRO

RREO - ANEXO VII (LRF, ART. 53, INCISO V)

R\$ Centavos

PODER / ÓRGÃO	RESTOS A PAGAR PROCESSADOS E NÃO PROCESSADOS LIQUIDADOS EM EXERCÍCIOS ANTERIORES					RESTOS A PAGAR NÃO PROCESSADOS						Saldo Total (l)=(e+k)
	Inscritos		Pago (c)	Cancelados (d)	Saldo (e)=(a+b)-(c+d)	Inscritos		Liquidados (h)	Pago (i)	Cancelados (j)	Saldo (k)=(f+g)-(i+j)	
	Em Exercícios Anteriores (a)	Em 31 de dez de 2017 (b)				Em Exercícios Anteriores (f)	Em 31 de dez de 2017 (g)					
RESTOS A PAGAR (EXCETO INTRA-ORÇAMENTÁRIO) (I)	3.713.137,91	11.288.968,80	14.979.336,06	8.231,96	14.538,69	274.497,86	14.135.891,80	8.840.163,87	8.836.113,78	5.151.097,63	423.178,25	437.716,94
PODER EXECUTIVO	3.713.137,91	11.285.665,32	14.979.006,06	5.258,48	14.538,69	274.497,86	13.351.851,52	8.085.106,73	8.081.056,64	5.122.114,49	423.178,25	437.716,94
PODER LEGISLATIVO	0,00	3.303,48	330,00	2.973,48	0,00	0,00	784.040,28	755.057,14	755.057,14	28.983,14	0,00	0,00
Câmara Municipal	0,00	3.303,48	330,00	2.973,48	0,00	0,00	784.040,28	755.057,14	755.057,14	28.983,14	0,00	0,00
RESTOS A PAGAR (INTRA-ORÇAMENTÁRIOS) (II)	0,00	3.542.344,53	3.542.344,53	0,00	0,00	0,00	0,00	0,00	0,00	0,00	0,00	0,00
TOTAL (III) = (I + II)	3.713.137,91	14.831.313,33	18.521.680,59	8.231,96	14.538,69	274.497,86	14.135.891,80	8.840.163,87	8.836.113,78	5.151.097,63	423.178,25	437.716,94

FONTE: SMARapd Informática Ltda

Unidade Responsável: MUNICÍPIO DE BERTIOGA

Data da emissão 23/01/2019 e hora da emissão 12:14:50

ENG. CAIO MATEUS
PREFEITO DO MUNICÍPIO

ROBERTO CASSIANO GUEDES
SECRETÁRIO DE ADM E FINANÇAS

NICHOLAJ PSCHETZ
CONTADOR
CRC 069330/O-2



MUNICÍPIO DE BERTIOGA
RELATÓRIO RESUMIDO DA EXECUÇÃO ORÇAMENTÁRIA
DEMONSTRATIVO DAS RECEITAS E DESPESAS COM MANUTENÇÃO E DESENVOLVIMENTO DO ENSINO - MDE
ORÇAMENTO FISCAL E DA SEGURIDADE SOCIAL
JANEIRO A DEZEMBRO 2018 / BIMESTRAL NOVEMBRO - DEZEMBRO

RREO - ANEXO 8 (LDB, art. 72)

R\$ Centavos

RECEITA RESULTANTE DE IMPOSTOS (caput do art. 212 da Constituição)	RECEITAS DO ENSINO			
	PREVISÃO INICIAL	PREVISÃO ATUALIZADA (a)	RECEITAS REALIZADAS Até o Bimestre (b)	% (c)=(b/a)x100
	1 - RECEITA DE IMPOSTOS	186.597.488,00	186.597.488,00	165.435.579,40
1.1 - Receita Resultante do Imposto sobre a Propriedade Predial e Territorial Urbana - IPTU	124.010.010,90	124.010.010,90	105.930.194,80	85,42
1.1.1 - IPTU	102.457.768,00	102.457.768,00	92.171.888,65	89,96
1.1.2 - Multas, Juros de Mora, Dívida Ativa e Outros Encargos do IPTU	21.552.242,90	21.552.242,90	13.758.306,15	63,84
1.2 - Receita Resultante do Imposto sobre Transmissão Inter Vivos - ITBI	30.089.972,05	30.089.972,05	24.832.789,53	82,53
1.2.1 - ITBI	29.999.879,00	29.999.879,00	24.777.631,58	82,59
1.2.2 - Multas, Juros de Mora, Dívida Ativa e Outros Encargos do ITBI	90.093,05	90.093,05	55.157,95	61,22
1.3 - Receita Resultante do Imposto sobre Serviços de Qualquer Natureza - ISS	17.259.085,05	17.259.085,05	17.853.872,70	103,45
1.3.1 - ISS	15.840.710,00	15.840.710,00	16.556.142,78	104,52
1.3.2 - Multas, Juros de Mora, Dívida Ativa e Outros Encargos do ISS	1.418.375,05	1.418.375,05	1.297.729,92	91,49
1.4 - Receita Resultante do Imposto de Renda Retido na Fonte - IRRF	15.238.420,00	15.238.420,00	16.818.722,37	110,37



1.5 - Receita Resultante do Imposto Territorial Rural - ITR (CF, art. 153, par. 4º, inciso III)	0,00	0,00	0,00	0,00
1.5.1 - ITR	0,00	0,00	0,00	0,00
1.5.2 - Multas, Juros de Mora, Dívida Ativa e Outros Encargos do ITR	0,00	0,00	0,00	0,00
2 - RECEITA DE TRANSFERÊNCIAS CONSTITUCIONAIS E LEGAIS	62.019.552,00	62.019.552,00	64.258.287,80	103,61
2.1 - Cota-Parte FPM	30.406.377,00	30.406.377,00	30.596.197,48	100,62
2.1.1 - Parcela referente à CF, art. 159, I, alínea b	29.074.377,00	29.074.377,00	28.128.060,96	96,75
2.1.2 - Parcela referente à CF, art. 159, I, alínea d	666.000,00	666.000,00	1.249.276,58	187,58
2.1.3 - Parcela referente à CF, art. 159, I, alínea e	666.000,00	666.000,00	1.218.859,94	183,01
2.2 - Cota-Parte ICMS	25.125.000,00	25.125.000,00	26.687.619,21	106,22
2.3 - ICMS-Desoneração - LC nº 87/1996	117.875,00	117.875,00	114.788,16	97,38
2.4 - Cota-Parte IPI-Exportação	166.050,00	166.050,00	214.288,61	129,05
2.5 - Cota-Parte ITR	3.000,00	3.000,00	35.442,20	1.181,41
2.6 - Cota-Parte IPVA	6.201.250,00	6.201.250,00	6.609.952,14	106,59
2.7 - Cota-Parte IOF-Ouro	0,00	0,00	0,00	0,00
3 - TOTAL DA RECEITA DE IMPOSTOS (1 + 2)	248.617.040,00	248.617.040,00	229.693.867,20	92,39

RECEITAS ADICIONAIS PARA FINANCIAMENTO DO ENSINO	PREVISÃO INICIAL	PREVISÃO ATUALIZADA (a)	RECEITAS REALIZADAS	
			Até o Bimestre (b)	% (c)=(b/a)x100
4 - RECEITA DA APLICAÇÃO FINANCEIRA DE OUTROS RECURSOS DE IMPOSTOS VINCULADOS AO ENSINO	328.000,00	328.000,00	67.972,34	27,52
5 - RECEITA DE TRANSFERÊNCIAS DO FNDE	6.922.850,00	6.922.850,00	7.310.064,06	105,59
5.1 - Transferências do Salário-Educação	5.291.050,00	5.291.050,00	5.615.003,41	106,12
5.2 - Transferências Diretas - PDDE	0,00	0,00	2.920,00	0,00
5.3 - Transferências Diretas - PNAE	1.486.250,00	1.486.250,00	1.438.650,97	96,80
5.4 - Transferências Diretas - PNATE	6.150,00	6.150,00	18.647,67	303,21
5.5 - Outras Transferências Diretas - FNDE	0,00	0,00	180.487,42	0,00
5.6 - Aplicações Financeira dos Recursos do FNDE	139.400,00	139.400,00	54.354,59	38,99
6 - RECEITA DE TRANSFERÊNCIAS DE CONVÊNIOS	3.066.858,00	3.717.642,00	1.707.242,93	45,92
6.1 - Transferências de Convênios	3.039.183,00	3.689.967,00	1.696.842,65	45,99
6.2 - Aplicação Financeira dos Recursos de Convênios	27.675,00	27.675,00	10.400,28	37,58
7 - RECEITAS DE OPERAÇÕES DE CRÉDITO	0,00	0,00	0,00	0,00
8 - OUTRAS RECEITAS PARA FINANCIAMENTO DO ENSINO	0,00	0,00	732.512,56	0,00
9 - TOTAL DAS RECEITAS ADICIONAIS PARA FINANCIAMENTO DO ENSINO (4 + 5 + 6 + 7 + 8)	10.317.708,00	10.968.492,00	9.817.791,89	89,51

FUNDEB				
RECEITAS DO FUNDEB	PREVISÃO INICIAL	PREVISÃO ATUALIZADA (a)	RECEITAS REALIZADAS	
			Até o Bimestre (b)	% (c)=(b/a)x100
10 - RECEITAS DESTINADAS AO FUNDEB	12.137.510,40	12.137.510,40	12.357.535,40	101,81
10.1 - Cota-Parte FPM Destinadas ao FUNDEB - (20% de 2.1.1)	5.814.875,40	5.814.875,40	5.625.611,90	96,75
10.2 - Cota-Parte ICMS Destinadas ao FUNDEB - (20% de 2.2)	5.025.000,00	5.025.000,00	5.337.523,63	106,22
10.3 - ICMS-Desoneração Destinadas ao FUNDEB - (20% de 2.3)	23.575,00	23.575,00	22.957,56	97,38
10.4 - Cota-Parte IPI-Exportação Destinada ao FUNDEB - (20% de 2.4)	33.210,00	33.210,00	42.857,73	129,05
10.5 - Cota-Parte ITR ou ITR Arrecadado Destinados ao FUNDEB - (20% de (1.5.5 + 2.5))	600,00	600,00	7.088,32	1.181,39
10.6 - Cota-Parte IPVA Destinada ao FUNDEB - (20% de 2.6)	1.240.250,00	1.240.250,00	1.321.496,26	106,55
11 - RECEITAS RECEBIDAS DO FUNDEB	34.829.622,00	37.084.000,00	35.653.344,04	96,14
11.1 - Transferências de Recursos do FUNDEB	34.600.000,00	36.854.378,00	35.586.631,38	96,56
11.2 - Complementação da União ao FUNDEB	0,00	0,00	0,00	0,00
11.3 - Receita de Aplicação Financeira dos Recursos do FUNDEB	229.622,00	229.622,00	66.712,66	29,05
12 - RESULTADO LÍQUIDO DAS TRANSFERÊNCIAS DO FUNDEB (11.1 - 10)	22.462.489,60	24.716.867,60	23.229.095,98	93,98
ACRÉSCIMO RESULTANTE DAS TRANSFERÊNCIAS DO FUNDEB				

CER95800 - SMARapd Informática Ltda



MUNICÍPIO DE BERTIOGA
RELATÓRIO RESUMIDO DA EXECUÇÃO ORÇAMENTÁRIA
DEMONSTRATIVO DAS RECEITAS E DESPESAS COM MANUTENÇÃO E DESENVOLVIMENTO DO ENSINO -
MDE ORÇAMENTO FISCAL E DA SEGURIDADE SOCIAL
JANEIRO A DEZEMBRO 2018 / BIMESTRAL NOVEMBRO - DEZEMBRO

RREO - ANEXO 8 (LDB, art. 72)

R\$ Centavos

DESPESAS DO FUNDEB	DOTAÇÃO INICIAL	DOTAÇÃO ATUALIZADA (d)	DESPESAS EMPENHADAS		DESPESAS LIQUIDADAS		Inscritas em não Processados (i)
			Até o Bimestre (e)	% (f)=(e/d)x100	Até o Bimestre (g)	% (h)=(g/d)x100	
13 - PAGAMENTO DOS PROFISSIONAIS DO MAGISTÉRIO	30.178.622,00	32.182.130,21	30.754.176,81	95,56	30.750.737,73	95,55	3.439,08



13.1 - Com Educação Infantil	15.577.622,00	16.877.622,00	16.248.234,63	96,27	16.248.234,63	96,27	0,00
13.2 - Com Ensino Fundamental	14.601.000,00	15.304.508,21	14.505.942,18	94,78	14.502.503,10	94,76	3.438,08
14 - OUTRAS DESPESAS	4.651.000,00	4.901.869,79	4.898.517,61	99,93	4.898.517,61	99,93	0,00
14.1 - Com Educação Infantil	2.036.000,00	2.178.000,00	2.174.647,82	99,85	2.174.647,82	99,85	0,00
14.2 - Com Ensino Fundamental	2.615.000,00	2.723.869,79	2.723.869,79	100,00	2.723.869,79	100,00	0,00
15 - TOTAL DAS DESPESAS DO FUNDEB (13 + 14)	34.829.622,00	37.084.000,00	35.652.694,42	96,14	35.649.255,34	96,13	3.438,08

DEDUÇÕES PARA FINS DO LIMITE DO FUNDEB	VALOR	
	EMPENHADO	LIQUIDADO
16 - RESTOS A PAGAR INSCRITOS NO EXERCÍCIO SEM DISPONIBILIDADE FINANCEIRA DE RECURSOS DO FUNDEB		0,00
16.1 - FUNDEB 60%		0,00
16.2 - FUNDEB 40%		0,00
17 - DESPESAS CUSTEADAS COM O SUPERÁVIT FINANCEIRO DO EXERCÍCIO ANTERIOR DO FUNDEB		0,00
17.1 - FUNDEB 60%		0,00
17.2 - FUNDEB 40%		0,00
18 - TOTAL DAS DEDUÇÕES CONSIDERADAS PARA FINS DE LIMITE DO FUNDEB (16 + 17)		0,00

INDICADORES DO FUNDEB	VALOR	
	EMPENHADO	LIQUIDADO
19 - TOTAL DAS DESPESAS DO FUNDEB PARA FINS DE LIMITE (15 - 18)	35.652.694,42	35.652.694,42
19.1 - Mínimo de 60% do FUNDEB na Remuneração do Magistério (1) (13 - (16.1 + 17.1)) / (11) x 100%	86,26	86,25
19.2 - Máximo de 40% em Despesa com MDE, que não Remuneração do Magistério (14 - (16.2 + 17.2)) / (11) x 100%	13,74	13,74
19.3 - Máximo de 5% não Aplicado no Exercício (100 - (19.1 + 19.2))%	0,00	0,00

CONTROLE DA UTILIZAÇÃO DE RECURSOS NO EXERCÍCIO SUBSEQUENTE	VALOR	
	EMPENHADO	LIQUIDADO
20 - RECURSOS RECEBIDOS DO FUNDEB EM [EXERCÍCIO ANTERIOR] QUE NÃO FORAM UTILIZADOS		0,00
21 - DESPESAS CUSTEADAS COM O SALDO DO ITEM 20 ATÉ O 1º TRIMESTRE DE [EXERCÍCIO] (2)		0,00

DESPESAS COM AÇÕES TÍPICAS DE MDE	DOTAÇÃO INICIAL	DOTAÇÃO ATUALIZADA (d)	DESPESAS EMPENHADAS		DESPESAS LIQUIDADAS		Inscritas em não Processados (i)
			Até o Bimestre (e)	% (f)=(e/d)x100	Até o Bimestre (g)	% (h)=(g/d)x100	
22 - EDUCAÇÃO INFANTIL	45.300.622,00	46.978.662,00	43.768.048,99	93,17	42.938.220,18	91,40	829.828,81
22.1 - Creche	11.502.000,00	25.895.289,48	24.871.354,36	96,05	24.501.054,22	94,62	370.300,14
22.1.1 - Despesas Custeadas com Recursos do FUNDEB	0,00	13.459.289,48	13.459.289,48	100,00	13.459.289,48	100,00	0,00
22.1.2 - Despesas Custeadas com Outros Recursos de Impostos	11.502.000,00	12.436.000,00	11.412.064,88	91,77	11.041.764,74	88,79	370.300,14
22.2 - Pré Escola	33.798.622,00	21.083.372,52	18.896.694,63	89,63	18.437.165,96	87,45	459.528,67
22.2.1 - Despesas Custeadas com Recursos do FUNDEB	17.613.622,00	5.596.332,52	4.963.592,97	88,69	4.963.592,97	88,69	0,00
22.2.2 - Despesas Custeadas com Outros Recursos de Impostos	16.185.000,00	15.487.040,00	13.933.101,66	89,97	13.473.572,99	87,00	459.528,67
23 - ENSINO FUNDAMENTAL	51.946.853,75	47.911.181,75	44.065.091,16	91,97	43.089.083,76	89,94	976.007,40
23.1 - Despesas Custeadas com Recursos do FUNDEB	17.216.000,00	18.028.378,00	17.229.811,97	95,57	17.226.372,89	95,55	3.438,08
23.2 - Despesas Custeadas com Outros Recursos de Impostos	34.730.853,75	29.882.803,75	26.835.279,19	89,80	25.862.710,87	86,55	972.568,32
24 - ENSINO MÉDIO	0,00	0,00	0,00	0,00	0,00	0,00	0,00
25 - ENSINO SUPERIOR	0,00	0,00	0,00	0,00	0,00	0,00	0,00
26 - ENSINO PROFISSIONAL NÃO INTEGRADO AO ENSINO REGULAR	0,00	0,00	0,00	0,00	0,00	0,00	0,00
27 - OUTRAS	0,00	0,00	0,00	0,00	0,00	0,00	0,00
28 - TOTAL DAS DESPESAS COM AÇÕES TÍPICAS DE MDE (22 + 23 + 24 + 25 + 26 + 27)	97.247.475,75	94.889.843,75	87.833.140,15	92,56	86.027.303,94	90,66	1.805.836,21

DEDUÇÕES CONSIDERADAS PARA FINS LIMITE CONSTITUCIONAL	VALOR	
	EMPENHADO	LIQUIDADO
29 - RESULTADO LÍQUIDO DAS TRANSFERÊNCIAS DO FUNDEB = (12)	23.229.095,98	23.229.095,98
30 - DESPESAS CUSTEADAS COM A COMPLEMENTAÇÃO DO FUNDEB NO EXERCÍCIO	0,00	0,00
32 - DESPESAS CUSTEADAS COM O SUPERÁVIT FINANCEIRO DO EXERCÍCIO ANTERIOR, DO FUNDEB	0,00	0,00
33 - DESPESAS CUSTEADAS COM O SUPERÁVIT FINANCEIRO DO EXERCÍCIO ANTERIOR, DE OUTROS RECURSOS DE IMPOSTOS	0,00	0,00
34 - RESTOS A PAGAR INSCRITOS NO EXERCÍCIO SEM DISPONIBILIDADE DE RECURSOS DE IMPOSTOS VINCULADOS AO ENSINO (4)	0,00	0,00
35 - CANCELAMENTO, NO EXERCÍCIO, DE RESTOS A PAGAR INSCRITOS COM DISPONIBILIDADE FINANCEIRA DE RECURSOS DE IMPOSTOS VINCULADOS AO ENSINO = (46 j)	821.380,07	821.380,07
36 - TOTAL DAS DEDUÇÕES CONSIDERADAS PARA FINS DE LIMITE CONSTITUCIONAL (29 + 30 + 31 + 32 + 33 + 34 + 35) (6)	24.050.476,05	24.050.476,05
37 - TOTAL DAS DESPESAS PARA FINS DE LIMITE ((22 + 23) - 36) (6)	63.782.664,10	61.976.827,89
38 - PERCENTUAL DE APLICAÇÃO EM MDE SOBRE A RECEITA LÍQUIDA DE IMPOSTOS ((37) / (3) x 100) % (6) - LIMITE CONSTITUCIONAL 25% (5)	27,77	26,98



MUNICÍPIO DE BERTIOGA
RELATÓRIO RESUMIDO DA EXECUÇÃO ORÇAMENTÁRIA
DEMONSTRATIVO DAS RECEITAS E DESPESAS COM MANUTENÇÃO E DESENVOLVIMENTO DO ENSINO -
MDE ORÇAMENTO FISCAL E DA SEGURIDADE SOCIAL
JANEIRO A DEZEMBRO 2018 / BIMESTRAL NOVEMBRO - DEZEMBRO

RREO - ANEXO 8 (LDB, art. 72)

R\$ Centavos

OUTRAS INFORMAÇÕES PARA CONTROLE							
OUTRAS DESPESAS CUSTEADAS COM RECEITAS ADICIONAIS PARA FINANCIAMENTO DO ENSINO	DOTAÇÃO INICIAL	DOTAÇÃO ATUALIZADA (d)	DESPESAS EMPENHADAS		DESPESAS LIQUIDADAS		Inscritas em até Processados 7 (i)
			Até o Bimestre (e)	% (f)=(e/d)x100	Até o Bimestre (g)	% (h)=(g/d)x100	
39 - DESPESAS CUSTEADAS COM A APLICAÇÃO FINANCEIRAS DE OUTROS RECURSOS DE IMPOSTOS VINCULADAS AO E	0,00	0,00	0,00	0,00	0,00	0,00	0,00
40 - DESPESAS CUSTEADAS COM A CONTRIBUIÇÃO SOCIAL DO SALÁRIO-EDUCAÇÃO	5.291.050,00	5.625.248,17	5.625.248,17	100,00	5.625.248,17	100,00	0,00
41 - DESPESAS CUSTEADAS COM OPERAÇÕES DE CRÉDITO	0,00	0,00	0,00	0,00	0,00	0,00	0,00
42 - DESPESAS CUSTEADAS COM OUTRAS RECEITAS PARA FINANCIAMENTO DO ENSINO	11.363.583,00	14.311.838,27	10.970.212,29	76,65	8.242.896,19	57,59	2.727.318,10
43 - TOTAL DAS OUTRAS DESP. CUST. COM RECEITAS ADICIONAIS PARA FINANCIAMENTO DO ENSINO (39 + 40 + 41 + 42)	16.654.633,00	19.937.086,44	16.595.460,46	83,24	13.868.144,36	69,56	2.727.318,10
44 - TOTAL GERAL DAS DESPESAS COM MDE (28 + 43)	113.902.108,75	114.626.930,19	104.428.600,61	90,94	99.895.448,30	87,00	4.533.152,31

RESTOS A PAGAR INSCRITOS COM DISPONIBILIDADE FINANCEIRA DE RECURSOS DE IMPOSTOS VINCULADOS AO ENSINO	SALDO ATÉ O BIMESTRE	CANCELADO EM 2018	(j)
45 - RESTOS A PAGAR DE DESPESAS COM MDE		0,00	821.380,07
45.1 - Executadas com Recursos de Impostos Vinculados ao Ensino		0,00	798.424,60
45.2 - Executadas com Recursos do FUNDEB		0,00	22.955,47

CONTROLE DA DISPONIBILIDADE FINANCEIRA	FUNDEB	SALÁRIO EDUCAÇÃO
46 - DISPONIBILIDADE FINANCEIRA EM 31 DE DEZEMBRO DE 2017	232.475,72	484.193,35
47 - (+) INGRESSO DE RECURSOS ATÉ O BIMESTRE	35.586.631,38	5.615.003,41
48 - (-) PAGAMENTOS EFETUADOS ATÉ O BIMESTRE	34.983.467,57	5.362.567,30
48.1 - Orçamento do Exercício	34.783.947,32	5.038.628,28
48.2 - Restos a Pagar	209.520,25	323.939,02
49 - (+) RECEITAS DE APLICAÇÃO FINANCEIRA DOS RECURSOS ATÉ O BIMESTRE	66.712,86	27.245,71
50 - (=) DISPONIBILIDADE FINANCEIRA NO EXERCÍCIO ATUAL	892.352,19	763.875,17
51 - (-) AJUSTES	0,00	39.660,73
51.1 - Retenções	0,00	0,00
51.2 - Conciliação Bancária	0,00	39.660,73
52 - (=) SALDO FINANCEIRO CONCILIADO	892.352,19	724.214,44

FONTE: SMARapd Informática Ltda

Unidade Responsável: MUNICÍPIO DE BERTIOGA

Emissão: 23/01/2019 15:14:34

1 Limites mínimos anuais a serem cumpridos no encerramento do exercício.

2 Art. 21, § 2º, Lei 11.494/2007: "Até 5% dos recursos recebidos à conta dos Fundos, inclusive relativos à complementação da União recebidos nos termos do §1º do art. 6º desta Lei, poderão ser utilizados no 1º trimestre do exercício imediatamente subsequente, mediante abertura de crédito adicional."

3 Caput do art. 212 da CF/1988

4 Os valores referentes à parcela dos Restos a Pagar inscritos sem disponibilidade financeira vinculada à educação deverão ser informados somente no RREO do último bimestre do exercício.

5 Limites mínimos anuais a serem cumpridos no encerramento do exercício, no âmbito de atuação prioritária, conforme LDB, art. 11, V.

6 Nos cinco primeiros bimestres do exercício o acompanhamento poderá ser feito com base na despesa empenhada ou na despesa

7 Essa coluna poderá ser apresentada somente no último bimestre

ENG. CAIO MATEUS
PREFEITO DO MUNICÍPIO

ROBERTO CASSIANO GUEDES
SECRETÁRIO DE ADM E FINANÇAS

NICHOLAJ PSCHETZ
CONTADOR
CRC 069330/O-2



MUNICÍPIO DE BERTIOGA
RELATÓRIO RESUMIDO DA EXECUÇÃO ORÇAMENTÁRIA
DEMONSTRATIVO DAS RECEITAS DE OPERAÇÕES DE CRÉDITO E DESPESAS DE CAPITAL
ORÇAMENTO FISCAL E DA SEGURIDADE SOCIAL
JANEIRO A DEZEMBRO 2018 / BIMESTRAL NOVEMBRO - DEZEMBRO

RREO – ANEXO 9 (LRF, art.53, § 1º, inciso I)

R\$ Centavos

<u>RECEITAS</u>	PREVISÃO ATUALIZADA (a)	RECEITAS REALIZADAS (b)	SALDO NÃO REALIZADO (c) = (a-b)
RECEITAS DE OPERAÇÕES DE CRÉDITOS (I)	10.000.000,00	1.725.494,35	8.274.505,65

<u>DESPESAS</u>	DOTAÇÃO ATUALIZADA (d)	DESPESAS EMPENHADAS (e)	DESPESAS LIQUIDADAS	DESPESAS INSCRITAS EM RESTOS A PAGAR NÃO PROCESSADOS	SALDO NÃO EXECUTADO (f) = (d - e)
DESPESAS DE CAPITAL	64.130.079,27	35.264.322,75	20.618.983,22	14.645.339,53	28.865.756,52
(-) Incentivos Fiscais a Contribuinte	0,00	0,00	0,00	0,00	0,00
(-) Incen. Fiscais a contribuinte por Instit. Financeiras	0,00	0,00	0,00	0,00	0,00
DESPESA DE CAPITAL LIQUIDA (II)	64.130.079,27	35.264.322,75	20.618.983,22	14.645.339,53	28.865.756,52

<u>RESULTADO PARA APURAÇÃO DA REGRA DE OURO (III) = (I - II)</u>	(54.130.079,27)	(33.538.828,40)	---	---	(20.591.250,87)
--	-----------------	-----------------	-----	-----	-----------------

FONTE: SMARapd Informática Ltda Unidade Responsável: MUNICÍPIO DE BERTIOGA

Data da emissão 23/01/2019 e hora da emissão 12:42:59

Notas:

1 Operações de Crédito descritas na CF, art. 167, inciso III

ENG. CAIO MATEUS
PREFEITO DO MUNICÍPIO

ROBERTO CASSIANO GUEDES
SECRETÁRIO DE ADM E FINANÇAS

NICHOLAJ PSCHETZ
CONTADOR
CRC 069330/0-2

MUNICÍPIO DE BERTIOGA / SP
RELATÓRIO RESUMIDO DA EXECUÇÃO ORÇAMENTÁRIA

DEMONSTRATIVO DA PROJEÇÃO ATUARIAL DO REGIME PRÓPRIO DE PREVIDÊNCIA SOCIAL DOS SERVIDORES DO MUNICÍPIO DE BERTIOGA / SP - BERTPREV

PLANO PREVIDENCIÁRIO

ORÇAMENTO DA SEGURIDADE SOCIAL

PERÍODO DE REFERÊNCIA: 2019 A 2094

R\$ 1,00

EXERCÍCIO	RECEITAS PREVIDENCIÁRIAS (a)	DESPESAS PREVIDENCIÁRIAS (b)	RESULTADO PREVIDENCIÁRIO (c) = a - b	SALDO FINANCEIRO DO EXERCÍCIO (d) = ("d" exercício anterior + c)
2018				453.916.623,09
2019	35.015.429,57	22.659.145,56	12.356.284,01	493.507.904,49
2020	35.122.450,20	23.014.799,05	12.107.651,14	535.226.029,90
2021	35.451.725,34	24.281.485,43	11.170.239,92	578.509.831,61
2022	35.586.749,07	28.236.909,15	7.349.839,92	620.570.261,43



2023	35.240.237,27	29.662.990,53	5.577.246,75	663.381.723,86
2024	35.373.146,12	36.610.776,59	-1.237.630,47	701.946.996,82
2025	34.322.119,00	39.990.218,43	-5.668.099,43	738.395.717,20
2026	33.897.112,85	43.891.517,13	-9.994.404,28	772.705.055,95
2027	33.423.957,92	48.649.517,64	-15.225.559,71	803.841.799,60
2028	32.836.324,68	54.492.458,59	-21.656.133,90	830.416.173,67
2029	32.045.270,94	66.471.101,62	-34.425.830,68	845.815.313,41
2030	29.863.497,43	74.191.758,12	-44.328.260,68	852.235.971,54
2031	28.472.032,25	80.552.299,88	-52.080.267,64	851.289.862,19
2032	27.505.639,46	87.926.072,99	-60.420.433,53	841.946.820,40
2033	25.739.406,05	94.110.869,75	-68.371.463,70	824.092.165,92
2034	24.482.294,77	104.217.846,79	-79.735.552,02	793.802.143,86
2035	21.807.853,80	112.550.137,67	-90.742.283,87	750.687.988,62
2036	19.523.706,12	115.737.873,81	-96.214.167,68	699.515.100,25
2037	18.950.715,84	121.813.922,48	-102.863.206,64	638.622.799,62
2038	17.252.578,66	125.267.295,93	-108.014.717,27	568.925.450,32
2039	16.481.282,27	128.054.560,15	-111.573.277,87	491.487.699,47
2040	15.790.070,34	134.515.337,65	-118.725.267,31	402.251.694,13
2041	13.665.238,36	137.656.030,60	-123.990.792,24	302.396.003,53
2042	12.923.916,63	140.099.754,08	-127.175.837,46	193.363.926,29
2043	12.372.725,86	142.401.354,12	-130.028.628,26	74.937.133,61
2044	11.881.871,24	144.787.201,02	-132.905.329,78	-53.471.968,15
2045	11.320.260,02	147.262.062,85	-135.941.802,83	-189.413.770,98
2046	10.687.184,62	148.450.885,31	-137.763.700,69	-327.177.471,67
2047	10.574.562,94	149.671.445,10	-139.096.882,16	-466.274.353,82
2048	10.482.764,40	150.552.597,91	-140.069.833,51	-606.344.187,34
2049	10.433.946,57	151.692.284,28	-141.258.337,71	-747.602.525,05
2050	10.274.893,80	152.878.021,12	-142.603.127,31	-890.205.652,36
2051	9.982.554,39	153.844.773,35	-143.862.218,96	-1.034.067.871,32
2052	9.972.633,17	154.660.321,55	-144.687.688,38	-1.178.755.559,70
2053	10.028.460,80	155.492.383,07	-145.463.922,27	-1.324.219.481,97
2054	10.040.948,00	156.161.211,27	-146.120.263,27	-1.470.339.745,24
2055	10.141.357,48	156.788.614,72	-146.647.257,24	-1.616.987.002,48
2056	10.242.771,05	157.463.093,85	-147.220.322,80	-1.764.207.325,28
2057	10.345.198,76	158.127.929,92	-147.782.731,16	-1.911.990.056,44
2058	10.448.650,75	158.790.147,53	-148.341.496,78	-2.060.331.553,22
2059	10.553.137,26	159.462.903,60	-148.909.766,35	-2.209.241.319,57
2060	10.658.668,63	160.164.153,22	-149.505.484,59	-2.358.746.804,16
2061	10.765.255,31	160.997.935,36	-150.232.680,04	-2.508.979.484,20
2062	10.872.907,87	161.902.608,28	-151.029.700,42	-2.660.009.184,62
2063	10.981.636,95	162.859.928,06	-151.878.291,11	-2.811.887.475,73
2064	11.091.453,32	163.889.861,97	-152.798.408,66	-2.964.685.884,39

**MUNICÍPIO DE BERTIOGA / SP
RELATÓRIO RESUMIDO DA EXECUÇÃO ORÇAMENTÁRIA**

**DEMONSTRATIVO DA PROJEÇÃO ATUARIAL DO REGIME PRÓPRIO DE PREVIDÊNCIA SOCIAL DOS SERVIDORES
DO MUNICÍPIO DE BERTIOGA / SP - BERTPREV**

PLANO PREVIDENCIÁRIO

ORÇAMENTO DA SEGURIDADE SOCIAL

PERÍODO DE REFERÊNCIA: 2019 A 2094

R\$ 1,00

EXERCÍCIO	RECEITAS PREVIDENCIÁRIAS (a)	DESPESAS PREVIDENCIÁRIAS (b)	RESULTADO PREVIDENCIÁRIO (c = a - b)	SALDO FINANCEIRO DO EXERCÍCIO (d) = ("d" exercício anterior + c)
2065	11.202.367,85	164.977.130,73	-153.774.762,88	-3.118.460.647,27



2066	11.314.391,53	166.190.934,77	-154.876.543,24	-3.273.337.190,51
2067	11.427.535,44	167.510.761,26	-156.083.225,82	-3.429.420.416,33
2068	11.541.810,80	168.857.976,85	-157.316.166,05	-3.586.736.582,38
2069	11.657.228,91	170.282.174,04	-158.624.945,13	-3.745.361.527,51
2070	11.773.801,19	171.744.671,27	-159.970.870,08	-3.905.332.397,59
2071	11.891.539,21	173.236.415,90	-161.344.876,69	-4.066.677.274,28
2072	12.010.454,60	174.820.401,98	-162.809.947,38	-4.229.487.221,66
2073	12.130.559,14	176.447.639,17	-164.317.080,02	-4.393.804.301,68
2074	12.251.864,74	178.109.165,95	-165.857.301,22	-4.559.661.602,90
2075	12.374.383,38	179.804.653,20	-167.430.269,82	-4.727.091.872,72
2076	12.498.127,22	181.537.601,82	-169.039.474,60	-4.896.131.347,31
2077	12.623.108,49	183.311.958,68	-170.688.850,19	-5.066.820.197,50
2078	12.749.339,57	185.109.019,55	-172.359.679,98	-5.239.179.877,48
2079	12.876.832,97	186.930.701,38	-174.053.868,41	-5.413.233.745,89
2080	13.005.601,30	188.772.926,99	-175.767.325,69	-5.589.001.071,59
2081	13.135.657,31	190.641.391,60	-177.505.734,28	-5.766.506.805,87
2082	13.267.013,89	192.538.800,08	-179.271.786,19	-5.945.778.592,06
2083	13.399.684,02	194.458.185,48	-181.058.501,46	-6.126.837.093,52
2084	13.533.680,86	196.398.279,73	-182.864.598,87	-6.309.701.692,38
2085	13.669.017,67	198.360.334,41	-184.691.316,74	-6.494.393.009,13
2086	13.805.707,85	200.341.990,38	-186.536.282,53	-6.680.929.291,66
2087	13.943.764,93	202.343.443,45	-188.399.678,53	-6.869.328.970,18
2088	14.083.202,58	204.364.891,41	-190.281.688,83	-7.059.610.659,01
2089	14.224.034,60	206.406.534,00	-192.182.499,40	-7.251.793.158,41
2090	14.366.274,95	208.468.572,97	-194.102.298,02	-7.445.895.456,43
2091	14.509.937,70	210.551.212,09	-196.041.274,39	-7.641.936.730,82
2092	14.655.037,08	212.654.657,16	-197.999.620,08	-7.839.936.350,90
2093	14.801.587,45	214.779.116,02	-199.977.528,57	-8.039.913.879,48
2094	14.949.603,32	216.924.798,62	-201.975.195,30	-8.241.889.074,78

Notas:

1) Projeção atuarial elaborada em 21/01/2019 e oficialmente enviada para a Secretaria de Previdência - SPREV

2) Este demonstrativo utiliza as seguintes hipóteses:

2.a. Hipóteses Financeiras:

Hipóteses	Valores
Taxa de Juros Real (a.a.)	6,00%
Taxa Real de Crescimento do Salário por Mérito (a.a.)	1,00%
Projeção de Crescimento Real do Salário por Produtividade (a.a.)	0,00%
Projeção de Crescimento Real dos Benefícios do Plano (a.a.)	0,00%
Fator de Determinação do Valor Real ao Longo do Tempo dos Salários (a.a.)	100,00%
Fator de Determinação do Valor Real ao Longo do Tempo dos Benefícios (a.a.)	100,00%

**MUNICÍPIO DE BERTIOGA / SP
RELATÓRIO RESUMIDO DA EXECUÇÃO ORÇAMENTÁRIA**

**DEMONSTRATIVO DA PROJEÇÃO ATUARIAL DO REGIME PRÓPRIO DE PREVIDÊNCIA SOCIAL DOS SERVIDORES
DO MUNICÍPIO DE BERTIOGA / SP - BERTPREV**

PLANO PREVIDENCIÁRIO

ORÇAMENTO DA SEGURIDADE SOCIAL

PERÍODO DE REFERÊNCIA: 2019 A 2094

R\$ 1,00

EXERCÍCIO	RECEITAS PREVIDENCIÁRIAS (a)	DESPESAS PREVIDENCIÁRIAS (b)	RESULTADO PREVIDENCIÁRIO (c = a - b)	SALDO FINANCEIRO DO EXERCÍCIO (d) = ("d" exercício anterior + c)
-----------	---------------------------------	------------------------------------	--	--

2.b. Hipóteses Biométricas:

Hipóteses	Valores
Novos Entrados	Não Utilizada



Tábua de Mortalidade de Válido (evento gerador morte)	IBGE-2016
Tábua de Mortalidade de Válido (evento gerador sobrevivência)	IBGE-2016
Tábua de Mortalidade de Inválido	IBGE-2016
Tábua de Entrada em Invalidez	ÁlvaroVindas
Composição Familiar	Base de dados

2.c. Outras Hipóteses:

Hipóteses	Valores
Idade média - Ativos*	47
Idade média - Inativos*	62
Idade média - Pensionistas*	45
Massa salarial*	R\$ 7.714.607,51

*Fonte: Base de Dados do BERTPREV - SP

São Paulo, 21 de janeiro de 2019.

WILMA GOMES TORRES
 ATUÁRIA MIBA Nº 539

ERIC LEÃO CAVALARI
 ATUÁRIO MIBA Nº 1008

EXACTUS CONSULTORIA ATUARIAL LTDA
 CIBA Nº 111



MUNICÍPIO DE BERTIOGA
 RELATÓRIO RESUMIDO DA EXECUÇÃO ORÇAMENTÁRIA
 DEMONSTRATIVO DA RECEITA DE ALIENAÇÃO DE ATIVOS E APLICAÇÃO DOS RECURSOS
 ORÇAMENTO FISCAL E DA SEGURIDADE SOCIAL
 JANEIRO A DEZEMBRO 2018 / BIMESTRAL NOVEMBRO - DEZEMBRO

RREO - ANEXO 11 (LRF, art.53, § 1º, inciso III)

R\$ Centavos

RECEITAS	PREVISÃO ATUALIZADA (a)	RECEITAS REALIZADAS (b)					SALDO A REALIZAR (c) = (a - b)
RECEITAS DE ALIENAÇÃO DE ATIVOS (I)	0,00	0,00					0,00
Alienação de Bens Móveis	0,00	0,00					0,00
Alienação de Bens Imóveis	0,00	0,00					0,00
DESPESAS	DOTAÇÃO ATUALIZADA (d)	DESPESAS EMPEN. (e)	DESPESAS LIQUID.	DESPESAS PAGAS (f)	DESPESAS INSCRITAS EM RESTOS A PAGAR NÃO PROCESSADOS	PAGAMENTO DE RESTOS A PAGAR (g)	SALDO A PAGAR (h) = (d - e)
APLICAÇÃO DOS RECURSOS DA ALIENAÇÃO DE ATIVOS (II)	0,00	0,00	0,00	0,00	0,00	0,00	0,00
Despesas de Capital	0,00	0,00	0,00	0,00	0,00	0,00	0,00
Investimentos	0,00	0,00	0,00	0,00	0,00	0,00	0,00
Inversões Financeiras	0,00	0,00	0,00	0,00	0,00	0,00	0,00
Amortização da Dívida	0,00	0,00	0,00	0,00	0,00	0,00	0,00
Despesas Correntes dos Regimes de Previdência	0,00	0,00	0,00	0,00	0,00	0,00	0,00
Regime Próprio dos Servidores Públicos	0,00	0,00	0,00	0,00	0,00	0,00	0,00
SALDO FINANCEIRO A APLICAR	2017 (i)	2018 (j) = (Ib - (II f + II g))					SALDO ATUAL (k) = (III i + III j)
VALOR (III)	0,00	0,00					0,00

FONTE: SMARapd Informática Ltda

Unidade Responsável: MUNICÍPIO DE BERTIOGA

Emissão: 23/01/2019 12:16:10



UG CONSOLIDADORA
RELATÓRIO RESUMIDO DA EXECUÇÃO ORÇAMENTÁRIA
DEMONSTRATIVO DAS RECEITAS E DESPESAS COM AÇÕES E SERVIÇOS PÚBLICOS DE SAÚDE
ORÇAMENTO FISCAL E DA SEGURIDADE SOCIAL
JANEIRO A DEZEMBRO 2018 / BIMESTRAL NOVEMBRO - DEZEMBRO

RREO - ANEXO 12 (LC 141/2012, art. 35)

R\$ Centavo:

RECEITAS PARA APURAÇÃO DA APLICAÇÃO EM AÇÕES E SERVIÇOS PÚBLICO DE SAÚDE	PREVISÃO INICIAL	PREVISÃO ATUALIZADA (a)	RECEITAS REALIZADAS	
			Até o Bimestre (b)	% (b/a)*100
RECEITA DE IMPOSTOS LÍQUIDA (I)	186.597.488,00	186.597.488,00	165.435.579,40	88,66
Imposto Predial e Territorial Urbano - IPTU	102.457.768,00	102.457.768,00	92.171.888,65	89,96
Imposto Sobre Transmissão de Bens Intervivos - ITBI	29.999.879,00	29.999.879,00	24.777.631,58	82,59
Imposto Sobre Serviços de Qualquer Natureza - ISS	15.840.710,00	15.840.710,00	16.556.142,78	104,52
Imposto de Renda Retido na Fonte - IRRF	15.238.420,00	15.238.420,00	16.818.722,37	110,37
Imposto Territorial Rural - ITR	0,00	0,00	0,00	0,00
Multas, Juros de Mora e Outros Encargos dos Impostos	694.596,99	694.596,99	631.317,33	90,89
Dívida Ativa de Impostos	15.347.225,00	15.347.225,00	8.305.712,38	54,12
Multas, Juros de Mora e Outros Encargos da Dívida Ativa de Impostos	7.018.889,01	7.018.889,01	6.174.164,31	87,96
RECEITA DE TRANSFERÊNCIAS CONSTITUCIONAIS E LEGAIS (II)	60.687.552,00	60.687.552,00	61.790.151,28	101,82
Cota-Parte FPM	29.074.377,00	29.074.377,00	28.128.060,96	96,75
Cota-Parte ITR	3.000,00	3.000,00	35.442,20	1.181,41
Cota-Parte IPVA	6.201.250,00	6.201.250,00	6.609.952,14	106,59
Cota-Parte ICMS	25.125.000,00	25.125.000,00	26.687.619,21	106,22
Cota-Parte IPI Exportação	166.050,00	166.050,00	214.288,61	129,05
Compensações Financ. Prov. de Imp. e Transf. Constitucionais	117.875,00	117.875,00	114.788,16	97,38
Desoneração ICMS (LC 87/96)	117.875,00	117.875,00	114.788,16	97,38
Outras	0,00	0,00	0,00	0,00
TOTAL DAS REC. PARA APUR. DA APL. EM AÇÕES DE SAÚDE (III) = I + II	247.285.040,00	247.285.040,00	227.225.730,68	91,89

RECEITAS ADICIONAIS PARA FINANCIAMENTO DA SAÚDE	PREVISÃO INICIAL	PREVISÃO ATUALIZADA (c)	RECEITAS REALIZADAS	
			Até o Bimestre (d)	% (d/c)*100
TRANSFERÊNCIA DE RECURSOS DO SISTEMA ÚNICO DE SAÚDE - SUS	22.122.095,69	23.965.632,05	14.476.588,51	60,41
Provenientes da União	14.314.930,69	15.433.467,05	13.290.274,70	86,11
Provenientes dos Estados	7.499.665,00	8.224.665,00	1.069.339,25	13,00
Provenientes de Outros Municípios	0,00	0,00	0,00	0,00
Outras Receitas do SUS	307.500,00	307.500,00	116.974,56	38,04
TRANSFERÊNCIAS VOLUNTÁRIAS	0,00	0,00	0,00	0,00
RECEITAS DE OPERAÇÕES DE CRÉDITO VINCULADAS À SAÚDE	0,00	0,00	0,00	0,00
OUTRAS RECEITAS PARA FINANCIAMENTO DA SAÚDE	386.154,00	386.154,00	443.693,39	114,90
TOTAL RECEITAS ADICIONAIS PARA FINANCIAMENTO DA SAÚDE	22.508.249,69	24.351.786,05	14.920.281,90	61,27

DESPESAS COM SAÚDE (Por Grupo de Natureza de Despesa)	DOTAÇÃO INICIAL	DOTAÇÃO ATUALIZADA (e)	DESPESAS EMPENHADAS		DESPESAS LIQUIDADAS		Inscritas em Restos à Pagar não Processados
			Até o Bimestre (f)	% (f/e) x 100	Até o Bimestre (g)	% (g/e) x 100	
DESPESAS CORRENTES	78.540.610,41	85.109.662,38	73.658.432,61	86,55	69.207.115,08	81,32	4.451.317,53
Pessoal e Encargos Sociais	36.797.424,00	43.443.607,60	42.023.145,16	96,73	42.023.145,16	96,73	0,00
Juros e Encargos da Dívida	0,00	0,00	0,00	0,00	0,00	0,00	0,00
Outras Despesas Correntes	41.743.186,41	41.666.054,78	31.635.287,45	75,93	27.183.969,92	65,24	4.451.317,53
DESPESAS DE CAPITAL	12.073.485,28	14.888.846,90	3.244.623,35	21,79	851.155,20	5,72	2.393.468,15
Investimentos	12.073.485,28	14.888.846,90	3.244.623,35	21,79	851.155,20	5,72	2.393.468,15
Inversões Financeiras	0,00	0,00	0,00	0,00	0,00	0,00	0,00
Amortização da Dívida	0,00	0,00	0,00	0,00	0,00	0,00	0,00
TOTAL DAS DESPESAS COM SAÚDE (IV)	90.614.095,69	99.998.509,28	76.903.055,96	76,90	70.058.270,28	70,06	6.844.785,68

DESPESAS COM SAÚDE E NÃO COMPUTADAS PARA FINS DE DE APURAÇÃO DO PERCENTUAL MÍNIMO	DOTAÇÃO INICIAL	DOTAÇÃO ATUALIZADA	DESPESAS EMPENHADAS		DESPESAS LIQUIDADAS		Inscritas em Restos à Pagar não Processados
			Até o Bimestre (h)	% (h/IVf) x 100	Até o Bimestre (i)	% (i/IVg) x 100	
DESPESAS COM INATIVOS E PENSIONISTAS	0,00	0,00	0,00	0,00	0,00	0,00	0,00
DESPESA COM ASSIST. À SAÚDE QUE NÃO ATENDE AO PRINC. DE ACES SO UNIVERSAL	0,00	0,00	0,00	0,00	0,00	0,00	0,00



DESPESAS CUSTEADAS COM OUTROS RECURSOS	13.169.864,99	13.169.864,99	13.169.864,99	17,13	9.505.036,72	13,57	3.664.828,27
Recursos de Transferência do Sistema Único de Saúde - SUS	13.067.495,92	13.067.495,92	13.067.495,92	16,99	9.402.667,65	13,42	3.664.828,27
Recursos de Operações de Crédito	0,00	0,00	0,00	0,00	0,00	0,00	0,00
Outros Recursos	102.369,07	102.369,07	102.369,07	0,13	102.369,07	0,15	0,00
OUTRAS AÇÕES E SERVIÇOS NÃO COMPUTADOS	11.405.396,57	11.405.396,57	11.405.396,57	14,83	9.603.841,05	13,71	1.801.555,52
RESTOS A PAGAR NÃO PROC. INSC. INDEVID. NO EXERCÍCIO SEM DISP. FINAN.¹	0,00	0,00	0,00	0,00	0,00	0,00	0,00
DESP. CUSTEADAS COM DISP. DE CAIXA VINC. AOS RESTOS A PG CANCELADOS²	0,00	0,00	0,00	0,00	0,00	0,00	0,00
DESP. CUSTEADAS COM RECURSOS VINCULADOS A PARCELA DO PERCENTUAL MÍNIMO QUE NÃO FOI APLICADA EM AÇÕES E SERVIÇOS DE SAÚDE EM EXERCÍCIOS ANTERIORES³	0,00	0,00	0,00	0,00	0,00	0,00	0,00
TOTAL DAS DESPESAS COM SAÚDE NÃO COMPUTADAS (V)	24.575.261,56	24.575.261,56	24.575.261,56	31,96	19.108.877,77	27,28	5.466.383,79
TOTAL DAS DESP. COM AÇÕES E SERV. PÚBL. DE SAÚDE (VI) = (IV - V)	66.038.834,13	75.423.247,72	52.327.794,40	68,04	50.949.392,51	72,72	1.378.401,89



UG CONSOLIDADORA
RELATÓRIO RESUMIDO DA EXECUÇÃO ORÇAMENTÁRIA
DEMONSTRATIVO DAS RECEITAS E DESPESAS COM AÇÕES E SERVIÇOS PÚBLICOS DE SAÚDE
ORÇAMENTO FISCAL E DA SEGURIDADE SOCIAL
JANEIRO A DEZEMBRO 2018 / BIMESTRAL NOVEMBRO - DEZEMBRO

RREO - ANEXO 12 (LC 141/2012, art. 35)

R\$ Centavos

PERCENTUAL DE APLICAÇÃO EM AÇÕES E SERVIÇOS PÚBLICOS DE SAÚDE SOBRE A RECEITA DE IMPOSTOS LÍQUIDA E TRANSFERÊNCIAS CONSTITUCIONAIS E LEGAIS (VII%) = (VI (h ou i) / IIIb x 100) - LIMITE 15% 4 e 5	EMPENHADO:	23,03%
	LIQUIDADO:	22,42%

VALOR REFERENTE À DIFERENÇA ENTRE O VALOR EXECUTADO E O LIMITE MÍNIMO CONSTITUCIONAL [VI (h ou i) - (15 x IIIb)/100] 6	19.274.165,12
--	---------------

EXECUÇÃO DE RESTOS A PAGAR NÃO PROCESSADOS INSCRITOS COM DISPONIBILIDADE DE CAIXA	INSCRITOS	CANCELADOS/PRESCRITOS	PAGOS	A PAGAR	PARCELA CONSIDERADA NO LIMITE
Inscritos em 2017	816.085,09	136.597,71	677.501,68	1.985,70	0,00
Inscritos em 2016	3.435,35	0,00	3.435,35	0,00	0,00
Inscritos em 2015	0,00	0,00	0,00	0,00	0,00
Inscritos em 2014	0,00	0,00	0,00	0,00	0,00
Inscritos em Exercícios Anteriores ao de 2014	0,00	0,00	0,00	0,00	0,00
TOTAL	819.520,44	136.597,71	680.937,03	1.985,70	0,00

CONTROLE DOS RESTOS A PAGAR CANCELADOS OU PRESCRITOS PARA FINS DE APLICAÇÃO DA DISP. DE CAIXA CONFORME ARTIGO 24, § 1º e 2º	RESTOS A PAGAR CANCELADOS OU PRESCRITOS		
	Saldo Inicial	Despesas custeadas no exercício de referência (j)	Saldo Final (Não Aplicado)
Restos a Pagar Cancelados ou Prescritos em 2017	0,00	0,00	0,00
Restos a Pagar Cancelados ou Prescritos em 2016	0,00	0,00	0,00
Restos a Pagar Cancelados ou Prescritos em 2015	0,00	0,00	0,00
Restos a Pagar Cancelados ou Prescritos em 2014	0,00	0,00	0,00
Restos a Pagar Cancelados ou Prescritos em Exercícios Anteriores ao de 2014	0,00	0,00	0,00
TOTAL (VIII)	0,00	0,00	0,00

CONTROLE DO VALOR REFERENTE AO PERCENTUAL MÍNIMO NÃO CUMPRIDO EM EXERCÍCIOS ANTERIORES PARA FINS DE APLICAÇÃO DOS RECURSOS VINCULADOS CONFORME ARTIGOS 25 E 26	LIMITE NÃO CUMPRIDO		
	Saldo Inicial	Despesas custeadas no exercício de referência (k)	Saldo Final (Não Aplicada)
Diferença de limite não cumprido em 2017	0,00	0,00	0,00
Diferença de limite não cumprido em 2016	0,00	0,00	0,00
Diferença de limite não cumprido em 2015	0,00	0,00	0,00
Diferença de limite não cumprido em 2014	0,00	0,00	0,00
Diferença de limite não cumprido em 2013	0,00	0,00	0,00
Diferença de limite não cumprido em Exercícios Anteriores ao de 2013	0,00	0,00	0,00
TOTAL (IX)	0,00	0,00	0,00



DESPESAS COM SAÚDE (Por Subfunção)	DOTAÇÃO INICIAL	DOTAÇÃO ATUALIZADA	DESPESAS EMPENHADAS		DESPESAS LIQUIDADAS		Inscritas em Restos à Pagar não Processados
			Até o Bimestre (l)	% (l/total l) x100	Até o Bimestre (m)	% (m/total m) x100	
Atenção Básica	12.396.057,00	14.193.663,38	11.999.082,51	15,60	11.478.585,61	16,38	520.496,90
Assistência Hospitalar e Ambulatorial	60.331.336,54	64.850.293,86	45.815.974,43	59,58	40.109.857,76	57,25	5.706.116,67
Suporte Profilático e Terapêutico	1.882.440,80	1.877.357,17	1.484.740,64	1,93	1.314.982,76	1,88	169.757,88
Vigilância Sanitária	2.810.684,28	4.426.684,28	3.797.712,20	4,94	3.752.125,70	5,36	45.586,50
Vigilância Epidemiológica	3.909.577,07	3.836.003,27	3.201.257,78	4,16	3.021.925,13	4,31	179.332,65
Alimentação e Nutrição	13.000,00	26.201,21	7.020,26	0,01	6.935,00	0,01	85,26
Outras Subfunções	9.271.000,00	10.786.306,11	10.597.268,14	13,78	10.373.858,32	14,81	223.409,82
TOTAL	90.614.095,69	99.998.509,28	76.903.055,96	76,90	70.058.270,28	70,06	6.844.785,68

FONTE: SMARapd Informática Ltda

Unidade Responsável: MUNICÍPIO DE BERTIOGA

Emissão: 23/01/2019 9:52:39

1 Essa linha apresentará valor somente no Relatório Resumido da Execução Orçamentária do último bimestre do exercício.

2 O valor apresentado na intercessão com a coluna "l" ou com a coluna "h + i" (último bimestre) deverá ser o mesmo apresentado no "total j".

3 O valor apresentado na intercessão com a coluna "m" ou com a coluna "h + i" (último bimestre) deverá ser o mesmo apresentado no "total k".

4 Limite anual mínimo a ser cumprido no encerramento do exercício. Deverá ser informado o limite estabelecido na Lei Orgânica do Município quando o percentual nela estabelecido for superior ao fixado na LC nº 141/2012.

5 Durante o exercício esse valor servirá para o monitoramento previsto no art. 23 da LC 141/2012.

6 No último bimestre será utilizada a fórmula $[V/(h+i) - (1,5 \times llb)/100]$.

7 Essa coluna poderá ser apresentada somente no último bimestre

ENG. CAIO MATEUS
PREFEITO DO MUNICÍPIO

ROBERTO CASSIANO GUEDES
SECRETÁRIO DE ADM E FINANÇAS

NICHOLAJ PSCHETZ
CONTADOR
CRC 069330/O-2



MUNICÍPIO DE BERTIOGA
RELATÓRIO RESUMIDO DA EXECUÇÃO ORÇAMENTÁRIA
DEMONSTRATIVO DAS PARCERIAS PÚBLICO-PRIVADAS
ORÇAMENTOS FISCAL E DA SEGURIDADE SOCIAL
JANEIRO A DEZEMBRO 2018 / BIMESTRAL NOVEMBRO - DEZEMBRO

RREO - Anexo 13 (Lei nº 11.079, de 30.12.2004, arts. 22, 25 e 28)

R\$ CENTAVOS

IMPACTOS DAS CONTRATAÇÕES DE PPP	SALDO TOTAL EM 31 DE DEZEMBRO DO EXERCÍCIO ANTERIOR	REGISTROS EFETUADOS EM 2018	
		No bimestre	Até o bimestre
TOTAL DE ATIVOS	0,00	0,00	0,00
Ativos Contabilizados pela SPE	0,00	0,00	0,00
TOTAL DE PASSIVOS	0,00	0,00	0,00
Obrigações decorrentes de Ativos Constituídos pela SPE	0,00	0,00	0,00
Provisões de PPP	0,00	0,00	0,00
Outros Passivos	0,00	0,00	0,00
ATOS POTENCIAIS PASSIVOS	0,00	0,00	0,00
Obrigações contratuais	0,00	0,00	0,00
Riscos não Provisionados	0,00	0,00	0,00
Garantias concedidas	0,00	0,00	0,00
Outros Passivos Contingentes	0,00	0,00	0,00



DESPESAS DE PPP	EXERCÍCIO ANTERIOR	EXERCÍCIO CORRENTE	2019	2020	2021	2022	2023	2024	2025	2026	2027
Do Ente Federado, exceto estatais não dependentes (I)	0,00	0,00	0,00	0,00	0,00	0,00	0,00	0,00	0,00	0,00	0,00
	0,00	0,00	0,00	0,00	0,00	0,00	0,00	0,00	0,00	0,00	0,00
Das Estatais Não Dependentes	0,00	0,00	0,00	0,00	0,00	0,00	0,00	0,00	0,00	0,00	0,00
	0,00	0,00	0,00	0,00	0,00	0,00	0,00	0,00	0,00	0,00	0,00
TOTAL DAS DESPESAS	0,00	0,00	0,00	0,00	0,00	0,00	0,00	0,00	0,00	0,00	0,00
PPP A CONTRATAR (II)	0,00	0,00	0,00	0,00	0,00	0,00	0,00	0,00	0,00	0,00	0,00
RECEITA CORRENTE LÍQUIDA (RCL) (III)	336.514.963,03	379.212.970,78	0,00	0,00	0,00	0,00	0,00	0,00	0,00	0,00	0,00
TOTAL DAS DESP. CONSID. PARA O LIMITE (IV = I + II)	0,00	0,00	0,00	0,00	0,00	0,00	0,00	0,00	0,00	0,00	0,00
TOTAL DAS DESPESAS / RCL (%) (V = IV / III)	0,00	0,00	0,00	0,00	0,00	0,00	0,00	0,00	0,00	0,00	0,00

Notas:

FONTE: SMARapd Informática Ltda

Unidade Responsável: MUNICÍPIO DE BERTIOGA

Emissão: 23/01/2019 12:15:34

ENG. CAIO MATHEUS
PREFEITO DO MUNICÍPIO

ROBERTO CASSIANO GUEDES
SECRETARIO DE ADM E FINANÇAS

NICHOLAJ PSCHETZ
CONTADOR
CRC 069330/O-2



MUNICÍPIO DE BERTIOGA
RELATÓRIO RESUMIDO DA EXECUÇÃO ORÇAMENTÁRIA
DEMONSTRATIVO SIMPLIFICADO DO RELATÓRIO RESUMIDO DA EXECUÇÃO ORÇAMENTÁRIA
ORÇAMENTO FISCAL E DA SEGURIDADE SOCIAL
JANEIRO A DEZEMBRO 2018 / BIMESTRAL NOVEMBRO - DEZEMBRO

RREO - Anexo XIV (LRF, Art. 48)

R\$ CENTAVOS

BALANÇO ORÇAMENTÁRIO	Até o Bimestre
RECEITAS	
Previsão Inicial	493.109.881,29
Previsão Atualizada	512.934.536,84
Receita Realizada	441.833.111,63
Déficit Orçamentário	0,00
Saldos de Exercícios Anteriores (Utilizados para Créditos Adicionais)	14.280.744,57
DESPESAS	
Dotação Inicial	493.109.881,29
Créditos Adicionais	35.563.993,64
Dotação Atualizada	528.673.874,93
Despesas Empenhadas	396.151.706,71
Despesas Liquidadas	365.482.661,67
Despesas Pagas	352.958.338,40
Superávit Orçamentário	76.350.449,96
DESPESAS POR FUNÇÃO/SUBFUNÇÃO	Até o Bimestre
Despesas Empenhadas	396.151.706,71
Despesas Liquidadas	365.482.661,67
RECEITA CORRENTE LÍQUIDA - RCL	Até o Bimestre
Receita Corrente Líquida	379.212.970,78
RECEITAS E DESPESAS DOS REGIMES DE PREVIDÊNCIA DOS SERVIDORES	Até o Bimestre
Regime Próprio de Previdência dos Servidores - Plano Previdenciário	
Receitas Previdenciárias Realizadas	46.599.804,78
Despesas Previdenciárias Liquidadas	23.756.648,16
Resultado Previdenciário	22.843.156,62



Regime Próprio de Previdência dos Servidores - Plano Financeiro	
Receitas Previdenciárias Realizadas	0,00
Despesas Previdenciárias Liquidadas	0,00
Resultado Previdenciário	0,00

RESULTADOS NOMINAL E PRIMÁRIO	Meta Fixada no Anexo de Metas Físicas da LDO (a)	Resultado Apurado Até o Bimestre (b)	% em Relação à Meta (b/a)
Resultado Nominal	4.855.423,00	66.402.527,93	1.408,77
Resultado Primário	(32.821.054,00)	62.816.405,87	(191,39)

RESTOS A PAGAR POR PODER E MINISTÉRIO PÚBLICO	Inscrição	Cancelamento Até o Bimestre	Pagamento Até o Bimestre	Saldo a Pagar
RESTOS A PAGAR PROCESSADOS	18.544.451,24	8.231,96	18.521.680,59	14.538,69
Poder Executivo	18.541.147,76	5.258,48	18.521.350,59	14.538,69
Poder Legislativo	3.303,48	2.973,48	330,00	0,00
RESTOS A PAGAR NÃO-PROCESSADOS	14.410.389,66	5.151.097,63	8.836.113,78	423.178,25
Poder Executivo	13.626.349,38	5.122.114,49	8.081.056,64	423.178,25
Poder Legislativo	784.040,28	28.983,14	755.057,14	0,00
TOTAL	32.954.840,90	5.159.329,59	27.357.794,37	437.716,94

DESPESAS COM MANUTENÇÃO E DESENVOLVIMENTO DO ENSINO	Valor Apurado Até o Bimestre EMPENHADO	Limites Constitucionais Anuais	
		% Mínimo a Aplicar no Exercício	% Aplicado Até o Bimestre EMPENHADO LIQUIDADADO
Mínimo Anual de <25%> das Receitas de Imposto na Manutenção e Desenvolvimento do Ensino	73.325.367,81	25%	27,77
Mínimo Anual de 60% do FUNDEB na Remuneração do Magistério com Educação Infantil e Ensino Fundamental	30.754.176,81	60%	86,26

RECEITAS DE OPERAÇÕES DE CRÉDITO E DESPESAS DE CAPITAL	Valor Apurado Até o Bimestre	Saldo não realizado
Receita de Operações de Crédito	1.725.494,38	8.274.505,65
Despesa de Capital Líquida	35.264.322,75	28.865.756,52

PROJEÇÃO ATUARIAL DOS REGIMES DE PREVIDÊNCIA	2018	2028	2038	2053
Plano Previdenciário				
Receitas Previdenciárias	0,00	32.836.324,68	17.252.578,66	10.028.460,80
Despesa Previdenciárias	0,00	54.492.458,59	125.267.295,93	155.492.383,07
Resultado Previdenciário	0,00	(21.656.133,90)	(108.014.717,27)	(145.463.922,27)
Plano Financeiro				
Receitas Previdenciárias	0,00	0,00	0,00	0,00
Despesa Previdenciárias	0,00	0,00	0,00	0,00
Resultado Previdenciário	0,00	0,00	0,00	0,00

RECEITA DA ALIENAÇÃO DE ATIVOS E APLICAÇÃO DOS RECURSOS	Valor Apurado Até o Bimestre	Saldo a Realizar
Receita de Capital Resultante da Alienação de Ativos	0,00	0,00
Aplicação dos Recursos da Alienação de Ativos	0,00	0,00

DESPESAS COM AÇÕES E SERVIÇOS PÚBLICOS DE SAÚDE	Valor Apurado Até o Bimestre	Limites Constitucionais Anuais	
		% Mínimo a Aplicar no Exercício	% Aplicado Até o Bimestre EMPENHADO LIQUIDADADO
Despesas com Ações de Serviços Públicos de Saúde Executadas com recursos de impostos	52.327.794,40	15,00 %	23,03 22,42



MUNICÍPIO DE BERTIOGA
RELATÓRIO RESUMIDO DA EXECUÇÃO ORÇAMENTÁRIA
DEMONSTRATIVO SIMPLIFICADO DO RELATÓRIO RESUMIDO DA EXECUÇÃO ORÇAMENTÁRIA
ORÇAMENTO FISCAL E DA SEGURIDADE SOCIAL
JANEIRO A DEZEMBRO 2018 / BIMESTRAL NOVEMBRO - DEZEMBRO

RREO - Anexo XIV (LRF, Art. 48)

R\$ CENTAVOS

DESPESAS DE CARÁTER CONTINUADO DERIVADAS DE PPP	Valor Apurado no Exercício Corrente
Total das Despesas / RCL (%)	0,00

FONTE: SMARapd Informática Ltda

Unidade Responsável: MUNICÍPIO DE BERTIOGA

Emissão: 23/01/2019 16:44:16

ENG. CAIO MATEUS
PREFEITO DO MUNICÍPIO

ROBERTO CASSIANO GUEDES
SECRETÁRIO DE ADM E FINANÇAS

NICHOLAJ PS CHETZ
CONTADOR
CRC 069330/D-2



**ATOS DA SECRETARIA DE ADMINISTRAÇÃO E FINANÇAS
EXPEDIENTE DESPACHADO EM 23 DE JANEIRO DE 2019**

PROCESSO: 7001/2017

REQUERENTE: FERNANDO LUIS KROUWEL

ASSUNTO: ALTERAÇÃO NA COBRANÇA DE IDA, BEM COMO NO POLO PASSIVO DAS EXECUÇÕES FISCAIS (17.039.022.000 / 17.039.023.000)
DESPACHO: INDEFIRO A SOLICITAÇÃO, NOS TERMOS DA SÚMULA 392 DO SUPERIOR TRIBUNAL DE JUSTIÇA E DETERMINO O CANCELAMENTO DOS CRÉDITOS TRIBUTÁRIOS AJUIZADOS CONTRA JOÃO MATHEUS KROUWEL, CONFORME EXTRATOS EM PROCESSO. REMETA-SE À DIVISÃO DE DÍVIDA ATIVA.

**ROBERTO CASSIANO GUEDES
SECRETÁRIO DE ADMINISTRAÇÃO E FINANÇAS**

**Atos do Diretor de Abastecimento e Comércio
De 17/01/19 a 23/01/19**

Processo	Petição	Requerente	Despacho
4980/01	219/19	Eraldo José Rodrigues dos Santos	Deferido

**Jackson Pierre Santos
Diretor de Abastecimento e Comércio**

**DIRETORIA DE ABASTECIMENTO E COMERCIO
MULTAS LAVRADAS 2019 – RAZÕES DIVERSAS**

Pelo presente ficam notificados os Comerciantes Ambulantes, abaixo arrolados, bem como todos aqueles que o virem ou dele tomarem conhecimento, que a Diretoria de Abastecimento e Comércio da prefeitura do Município de Bertiooga efetuou a Autuação nesta data conforme Legislação Municipal – Lei 135/95 e/ou Decreto 184/95, conforme relação das licenças abaixo:

Licença	Processo	Infração	ID Guia	Valor
1-435	237/03	2140/19	3742063	175,91
2-124	600/16	2477/19	3744308	175,91
7-053	1182/05	2476/19	3744210	175,91

Importante salientar que todo e qualquer ambulante que for autuado mais de duas vezes no mesmo exercício fiscal estarão sujeitos a ter a respectiva licença cassada, conforme reza o Inciso II do Artigo 15º da Lei Municipal 135/1995. No entanto, qualquer Ambulante que entender que tenha sido injustiçado com a referida Autuação tem 30 (trinta) dias a contar da data da publicação para protocolar sua defesa.

O expediente da Diretoria de Abastecimento e Comercio atende de segunda a sexta-feira das 09:00 às 12:00 e das 13:30 às 16:00, na Rua Luiz Pereira de Campos, 901 – Centro. O telefone para informações é (013) 3319-8017.

**Jackson Pierre Santos
Diretor do Departamento de Abastecimento e Comercio**

DIRETORIA DE ABASTECIMENTO E COMÉRCIO

**Ambulantes de Lanches com Bebidas Alcolólicas
que substituíram seus Equipamentos pelos Carrinhos
de Mão da AMSTEL.**

Pelo presente ficam notificados os ambulantes de Carrinho de Mão, abaixo arrolados, bem como todos aqueles que o virem ou dele tomarem conhecimento, que a Diretoria de Abastecimento e Comércio da Prefeitura do Município de Bertiooga efetuou o lançamento nesta data da Taxa de Publicidade (Código 1 do Anexo V - Tabela VII - Taxa de Licença para Publicidade - Código Tributário Municipal - Lei 324/1998) que fará parte da composição do valor da licença para o Exercício de 2020 e anos seguintes no valor de 100 UFIB, conforme parecer jurídico constante às folhas 18 do Processo Administrativo 1347/2018 que formalizou a distribuição dos equipamentos (Carrinhos AMSTEL) mediante Requerimento do interessado em trocar seu equipamento.

Bertiooga, 18 de Janeiro de 2019.

LICENÇA
5000-0057

NOME DO AMBULANTE
ERALDO JOSE RODRIGUES DOS SANTOS

**Jackson Pierre Santos
Diretor de Abastecimento e Comércio**

**ATOS DA COORDENADORIA DE FISCALIZAÇÃO TRIBUTARIA
EXPEDIENTE DESPACHADO - PERÍODO DE 18/01/2019 A 24/01/2019
– LAUDA 04/19**

PEDIDO DE ALVARA DE FUNCIONAMENTO - DEFERIDO:

9412/18 – M & M ZEREP PAINEIS
9827/18 – OFFICE HOME TELEINFORMATICA EIRELI
10220/18 – JESSICA PAULA RAFAEL DE ANDRADE
157/19 – ROBSON RIBEIRO CABRAL
229/19 – DPB SERVIÇOS ADMINISTRATIVOS
232/19 – SHIRLEY APARECIDA ALVARENGA
287/19 – S. TAMASHIRO TURISMO E COMERCIO
289/19 – S. TAMASHITO TURISMO E COMERCIO
297/19 – DALVA FERREIRA DA SILVA
298/19 – LUCERO IT CONSULTORIA EM INFORMATICA
300/19 – CONSIST CONSULTORIA DE SISTEMAS

PEDIDO DE ALVARA INDEFERIDO

499/18 – JOSE RAIMUNDO LOPES DOS SANTOS – INDEFERIDO, NÃO HÁ ESPAÇO DISPONIVEL
587/18 – JORGIANA SANTANA DA SILVA – INDEFERIDO, NÃO HÁ ESPAÇO DISPONIVEL
9242/17 – WELLINGTON DOS SANTOS MACHADO – INDEFERIDO, NÃO HÁ ESPAÇO DISPONIVEL

PEDIDO DE BAIXA INSCRIÇÃO MUNICIPAL – DEFERIDO:

564/99 – HELIO DE OLIVEIRA DA SILVA – DATA DA BAIXA 25/01/1999
566/04 – UALTON DE SIMONE – DATA DA BAIXA 17/01/2019
1825/16 – ROSANA APARECIDA THOSI – DATA DA BAIXA 21/11/2018
2799/06 – MARCIA ROCHA LAFUENTE – DATA DA BAIXA, 07/07/09
3947/18 – ISAC RODRIGUES DA SILVA – DATA DA BAIXA 28/12/2018
4033/18 – HASA COMERCIO DE MOVEIS PLANEJADOS , DATA DA BAIXA 26/11/2018
4770/14 – RICARDO SENEGALLI GOMES, DATA DA BAIXA 31/12/2016
6243/05 – LAERCIO PEREIRA DA SILVA – INATIVO DEVIDO O NÃO RECADASTRAMENTO, LEI 1126/14, DATA DA BAIXA 180/01/2019



7283/17 – JOSE ADELSON OLIVEIRA, DATA DA BAIXA 26/12/2018
 8167/11 – VERSATIL, MANUTENÇÃO E REFORMA, DATA DA BAIXA 31/12/2018
 8314/04 – UALTON DE SIMONE, DATA DA BAIXA 17/01/2019
 8580/18 – SAMANTHA LEAL SANTOS CARVALHO, DATA DA BAIXA 08/01/2019
 9155/99 – ARILEIZE HELENA ROMEIRO – DATA DA BAIXA 30/10/2018

PEDIDO DE ALTERAÇÃO, CORREÇÃO E INCLUSÃO DE ATIVIDADES:

2865/09 – CALIFORNIA GESTÃO DE HOTEIS, RESORT
 6140/18 – MARIA DAS GRAÇAS MENDES DA SILVA
 8045/08 – RAVGNANI E ALBIZZATI LTDA
 10410/00 – PRATIKA INSTALAÇÃO E COMERCIO

PEDIDO DE CANCELAMENTO DE GUIAS E NF – DEFERIDO:

1415/18 – INSTITUTO DAS CIDADES, VALORIZAÇÃO E INCLUSÃO, NF 41, CANCELADA
 PEDIDO DE PRORROGAÇÃO DE PRAZO PARA ATENDER AUTO DE CONSTATAÇÃO: (30 DIAS)
 4916/11 – 3G MADEIRAS LTDA
 8715/01 – FABIO SANTANA DOS SANTOS

REQUERENTE, COMPAREÇA A SALA DE ATENDIMENTO AO CONTRIBUINTE PARA CIÊNCIA DO P.A.

1328/18 – ETTORE SUSIN BELLAGAMBA – INDEFERIDO
 1633/15 – DANIEL CARREIRO DE TEVES – PETIÇÃO INDEFERIDA, OBRAS EM ABERTO
 6954/14 – SERGENTE SOCIEDADE DE ADVOGADOS

PEDIDO DE COMPENSAÇÃO DEFERIDO:

9063/12 – CONSTRUTORA CONSTRUTORA, INCORPORADORA LTDA – VALOR PAGO A MAIOR, SERÁ COMPENSADO NO ISS, ANO 2018 E 2019
 PEDIDO DE CERTIDÃO NEGATIVA
 7559/16 – KANSAI GESTÃO DE RECURSOS TERCEIRIZADOS

NICHOLAJ PSCHETZ
DIRETOR DO DEPARTAMENTO DE FINANÇAS

QUADRO DE PESSOAL
ATENDIMENTO ÀS INSTRUÇÕES TCE-SP Nº 02/2008, ARTIGO 52,
INCISOS I, II E III E PARÁGRAFO ÚNICO

ENTIDADE: PREFEITURA DO MUNICÍPIO DE BERTIOGA
DATA: 31/12/2018

DENOMINAÇÃO			TOTAL	PROVIDOS	VAGOS
	Permanente	Em Comissão			
ABASTECEDOR	1	0	1	1	0
ADMINISTRADOR	2	0	2	2	0
AGENTE COMUNITARIO DE SAUDE – BORACEIA*	16	0	16	10	6
AGENTE COMUNITARIO DE SAUDE – CENTRAL*	32	0	32	3	29
AGENTE COMUNITARIO DE SAUDE – CHACARA*	16	0	16	12	4
AGENTE COMUNITARIO DE SAUDE – GUARATUBA*	8	0	8	4	4
AGENTE COMUNITARIO DE SAUDE – INDAIA*	16	0	16	11	5
AGENTE COMUNITARIO DE SAUDE -VISTA LINDA*	8	0	8	3	5

AGENTE COMUNITARIO DE SAUDE VIC CARVALHO*	16	0	16	9	7
AGENTE DE COMBATE AS ENDEMIAS*	40	0	40	17	23
AGENTE DE TURISMO	3	0	3	2	1
AGRIMENSOR	1	0	1	0	1
AJUDANTE GERAL	150	0	150	71	79
AJUDANTE SANITARIO	10	0	10	7	3
ALMOXARIFE	4	0	4	3	1
ANALISTA DE RECURSOS HUMANOS	4	0	4	0	4
ANALISTA DE SISTEMAS	4	0	4	1	3
APONTADOR	2	0	2	2	0
ARQUITETO	8	0	8	3	5
ASSESSOR DE ASSUNTOS FEDERATIVOS	0	1	1	0	1
ASSESSOR DE ASSUNTOS METROPOLITANOS	0	1	1	0	1
ASSESSOR DE CERIMONIAL GAB DO PREFEITO	0	2	2	2	0
ASSESSOR DE COMUNICACOES DE CONSELHOS	0	1	1	0	1
ASSESSOR DE GAB DO FUN SOC SOLIDARIEDADE	0	1	1	1	0
ASSESSOR DE GABINETE DO PREFEITO	0	4	4	2	2
ASSESSOR DE RELACOES LEGISLATIVAS	0	1	1	1	0
ASSESSOR DO FUNDO SOCIAL DE SOLIDARIEDAD	0	1	1	0	1
ASSESSOR DO VICE PREFEITO	0	2	2	2	0
ASSESSOR POLITICO GOVERNAMENTAL	0	3	3	3	0
ASSISTENTE DE	40	0	40	10	30
DESENVOLVIMENTO INFANTIL					
ASSISTENTE DE DIRECAO DE ESCOLA	12	0	12	11	1
ASSISTENTE SOCIAL	30	0	30	18	12
AUXILIAR DE CONSULTORIO DENTARIO	4	0	4	4	0
AUXILIAR DE ENFERMAGEM	90	0	90	52	38
AUXILIAR DE ESCRITORIO	80	0	80	79	1
AUXILIAR DE PATOLOGIA	6	0	6	6	0
AUXILIAR MECANICO	2	0	2	2	0
BIBLIOTECARIO	2	0	2	0	2
BIOLOGO	2	0	2	0	2
BIOMEDICO	1	0	1	1	0
BORRACHEIRO	2	0	2	0	2
CARPINTEIRO	5	0	5	1	4
CHEFE ADMINISTRACAO	0	1	1	1	0
CHEFE DE ADMINISTRACAO E PRODUCAO	0	1	1	1	0
CHEFE DE AC DE RESULT GESTAO PARCERIAS	0	1	1	1	0
CHEFE DE ADMINISTRACAO E PLANEJAMENTO	0	1	1	1	0
CHEFE DE ALMOXARIFADO E PATRIMONIO	0	1	1	1	0
CHEFE DE ANALISE E CONTROLE	0	1	1	1	0
CHEFE DE APROVACAO E LICENCIAMENTO	0	1	1	1	0



CHEFE DE ASSISTENCIA FARMACEUTICA	0	1	1	0	1
CHEFE DE ATENCAO BASICA	0	1	1	1	0
CHEFE DE CAPTACAO E GESTAO DE CONVENIOS	0	1	1	1	0
CHEFE DE CONT DE ATOS ADMINISTRATIVO	0	1	1	1	0
CHEFE DE CONTABILIDADE	0	1	1	1	0
CHEFE DE CONTECIOSO EM GERAL	0	1	1	0	1
CHEFE DE CONTROLE DE OCUPAÇÕES	0	1	1	1	0
CHEFE DE CORREGEDORIA	0	1	1	1	0
CHEFE DE DESENVOLVIMENTO E PROJETOS	0	1	1	0	1
CHEFE DE DESENVOLVIMENTO URBANISTICO	0	1	1	1	0
CHEFE DE ECOTURISMO	0	1	1	0	1
CHEFE DE ENSINO	0	1	1	1	0
CHEFE DE ESPECIALIDADES	0	1	1	1	0
CHEFE DE ESPORTES	0	1	1	1	0
CHEFE DE ESPORTES NAUTICOS	0	1	1	1	0
CHEFE DE FAUNA E FLORA	0	1	1	0	1
CHEFE DE FISCALIZACAO	0	1	1	1	0
CHEFE DE FISCALIZACAO AMBIENTAL	0	1	1	1	0
CHEFE DE FISCALIZACAO E COMERCIO	0	1	1	1	0
CHEFE DE FISCALIZACAO TRIBUTARIA	0	1	1	0	1
CHEFE DE GARAGEM	0	1	1	1	0
CHEFE DE GERENCIAMENTO	0	1	1	1	0
CHEFE DE GESTAO E AVAL ORCAMENTARIA	0	1	1	1	0
CHEFE DE HABITACAO	0	1	1	1	0
CHEFE DE IMPRENSA	0	1	1	1	0
CHEFE DE INFRAESTRUTURA	0	1	1	1	0
CHEFE DE INFRAESTRUTURA E ORD TURISTICO	0	1	1	1	0
CHEFE DE LIC DE OBRAS E SERV ENGENHARIA	0	1	1	1	0
CHEFE DE LICENCIAMENTO AMBIENTAL	0	1	1	0	1
CHEFE DE LICITACOES COMUNS	0	1	1	1	0
CHEFE DE MAGISTÉRIO	0	1	1	0	1
CHEFE DE MANUT DE PROPRIOS MUNICIPAIS	0	1	1	1	0
CHEFE DE PLAN E ANALISE DA INFORMACAO	0	1	1	1	0
CHEFE DE PLANEJAMENTO	0	1	1	1	0
CHEFE DE POLITICAS DE EMPREGO	0	1	1	1	0
CHEFE DE PROCESSOS ADM DISCIPLINARES	0	1	1	0	1
CHEFE DE PROJETOS E ORCAMENTOS	0	1	1	1	0
CHEFE DE PROTECAO ESPECIAL	0	1	1	1	0
CHEFE DE PROTECAO SOCIAL BASICA	0	1	1	1	0
CHEFE DE PUBLICIDADE	0	1	1	1	0
CHEFE DE REABILITACAO ESPECIALIZADA	0	1	1	1	0
CHEFE DE RECEITA DE VALORES IMOBILIARIOS	0	1	1	1	0
CHEFE DE RECURSOS HUMANOS	0	1	1	1	0
CHEFE DE SAUDE BUCAL	0	1	1	1	0
CHEFE DE SAUDE OCUP E SEG DO TRABALHO	0	1	1	0	1
CHEFE DE SUPORTE E REDES DE COMUNICACAO	0	1	1	1	0
CHEFE DE TECNICA LEGISLATIVA	0	1	1	1	0
CHEFE DE VIGIL EPIDEMIOL E SANITARIA	0	1	1	0	1
CHEFE DE VIGILANCIA SOCIO ASSISTENCIAL	0	1	1	1	0
CHEFE ENCARGOS ADMINISTRATIVOS	0	1	1	1	0
CHEFE EXECUTIVO DE GABINETE	0	1	1	1	0
CHEFE GESTAO CULTURAL E EVENTOS	0	1	1	1	0
CHEFE PLAN E EDUCACAO AMBIENTAL	0	1	1	0	1
CHEFE PRODUCAO E DIVULGACAO	0	1	1	1	0
CHEFE REGULARIZACAO FUNDIARIA	0	1	1	1	0
CHEFE TECNICO CONTABIL	0	1	1	1	0
CHEFE TESOUREARIA	0	1	1	1	0
CONTADOR	4	0	4	4	0
CONTROLADOR	0	1	1	1	0
COORDENADOR PEDAGOGICO	6	0	6	5	1
COSTUREIRO	1	0	1	0	1
COVEIRO	1	0	1	1	0
COZINHEIRO	5	0	5	4	1
CRECHEIRA/PAGEM - FEMININO	8	0	8	8	0
CUIDADOR	73	0	73	0	73
DESENHISTA	2	0	2	2	0
DESENHISTA PROJETISTA	3	0	3	2	1
DIRETOR DE DEP DA REGIONAL NORTE	0	1	1	1	0
DIRETOR DE DEP DA TECNOL INFORMACAO	0	1	1	1	0
DIRETOR DE DEP DE ABAST E COMERCIO	0	1	1	1	0
DIRETOR DE DEP DE ACAO GOVERNAMENTAL	0	1	1	1	0
DIRETOR DE DEP DE ACESS E INCLUSAO	0	1	1	1	0
DIRETOR DE DEP DE ADM E DE PLAN ESTRATEG	0	1	1	1	0
DIRETOR DE DEP DE GESTAO ADM E ORCAMENT	0	1	1	1	0
DIRETOR DE DEP DE GESTAO ENERGETICA	0	1	1	1	0
DIRETOR DE DEP DE GESTAO PEDAGOGICA	0	1	1	1	0
DIRETOR DE DEP DE LICITACOES E COMPRAS	0	1	1	1	0
DIRETOR DE DEP DE MANUTENCAO E SERVICOS	0	1	1	1	0
DIRETOR DE DEP DE OBRAS PARTICULARES	0	1	1	1	0
DIRETOR DE DEP DE OBRAS PUBLICAS	0	1	1	1	0
DIRETOR DE DEP DE PLAN E ORCAMENTO	0	1	1	1	0
DIRETOR DE DEP DE PLANEJAMENTO URBANO	0	1	1	1	0
DIRETOR DE DEP DE PROTECAO SOCIAL	0	1	1	1	0
DIRETOR DE DEP DE RECURSOS HUMANOS	0	1	1	1	0



DIRETOR DE DEP DE TRABALHO E RENDA	0	1	1	0	1
DIRETOR DE DEP DE TRANSITO E TRANSPORTES	0	1	1	1	0
DIRETOR DE DEP DE VIGILANCIA A SAUDE	0	1	1	1	0
DIRETOR DE DEP DESENVOLVIMENTO AMBIENTAL	0	1	1	1	0
DIRETOR DE DEP GEST CONV OB E SERV ENG	0	1	1	1	0
DIRETOR DE DEP GESTAO DO SUAS	0	1	1	1	0
DIRETOR DE DEP OPERACOES AMBIENTAIS	0	1	1	1	0
DIRETOR DE DEPARTAMENTO DA GUARDA CIVIL	0	1	1	1	0
DIRETOR DE DEPARTAMENTO DE ADMINISTRACAO	0	1	1	1	0
DIRETOR DE DEPARTAMENTO DE COMUNICACAO					
DIRETOR DE DEPARTAMENTO DE CULTURA	0	1	1	1	0
DIRETOR DE DEPARTAMENTO DE DEFESA CIVIL	0	1	1	1	0
DIRETOR DE DEPARTAMENTO DE ENFERMAGEM	0	1	1	0	1
DIRETOR DE DEPARTAMENTO DE ESPORTES	0	1	1	1	0
DIRETOR DE DEPARTAMENTO DE FINANÇAS	0	1	1	1	0
DIRETOR DE DEPARTAMENTO DE HABITACAO	0	1	1	1	0
DIRETOR DE DEPARTAMENTO DE SAUDE	0	1	1	1	0
DIRETOR DE DEPARTAMENTO DE TURISMO	0	1	1	1	0
DIRETOR DE DEPARTAMENTO EXECUTIVO	0	1	1	1	0
DIRETOR DE ESCOLA	26	0	26	22	4
DIRETOR DE ESCOLA INDIO	0	1	1	0	1
DIRETOR DE EXECUTIVOS FISCAIS	0	1	1	1	0
DIRETOR DE PROTECAO BASICA	0	1	1	0	1
DIRETOR JURIDICO CONSULTIVO	0	1	1	0	1
EDUCADOR	4	0	4	2	2
ELETRICISTA	4	0	4	3	1
ENCANADOR	3	0	3	1	2
ENCARREGADO	4	0	4	1	3
ENDODONTISTA	4	0	4	3	1
ENFERMEIRO	18	0	18	14	4
ENGENHEIRO AGRONOMO	1	0	1	1	0
ENGENHEIRO CIVIL	18	0	18	4	14
ENGENHEIRO DE SEGURANCA DO TRABALHO	1	0	1	0	1
ENGENHEIRO ELETRICISTA	1	0	1	1	0
ENGENHEIRO FLORESTAL	2	0	2	1	1
ENGENHEIRO MECANICO	1	0	1	0	1
ESCRITURARIO	24	0	24	24	0
FARMACEUTICO	6	0	6	4	2
FISCAL	55	0	55	36	19
FISIOTERAPEUTA	3	0	3	2	1
FONOAUDIOLOGO	3	0	3	3	0
FOTOGRAFO	1	0	1	1	0
GUARDA CIVIL	100	0	100	85	15

HISTORIADOR	1	0	1	0	1
INSPECTOR DE ALUNOS	91	0	91	87	4
INSTRUTOR	4	0	4	4	0
MECANICO	6	0	6	1	5
MEDICO ANESTESIOLOGISTA	13	0	13	10	3
MEDICO CARDIOLOGISTA	2	0	2	1	1
MEDICO CIRURGIAO GERAL	17	0	17	2	15
MEDICO CLINICO GERAL	38	0	38	16	22
MEDICO DERMATOLOGISTA	1	0	1	1	0
MEDICO DO TRABALHO	2	0	2	0	2
MEDICO ENDOCRINOLOGISTA	1	0	1	0	1
MEDICO GASTROENTEROLOGISTA	2	0	2	0	2
MEDICO GERIATRA	1	0	1	0	1
MEDICO GINECOLOGISTA	26	0	26	10	16
MEDICO OBSTETRA	1	0	1	0	1
MEDICO HEMATOLOGISTA	1	0	1	0	1
MEDICO INFECTOLOGISTA	2	0	2	0	2
MEDICO NEONATOLOGISTA	1	0	1	0	1
MEDICO NEUROLOGISTA	1	0	1	1	0
MEDICO NEUROPEDIATRA	1	0	1	0	1
MEDICO OFTALMOLOGISTA	2	0	2	0	2
MEDICO ORTOPEDISTA	13	0	13	6	7
MEDICO OTORRINOLARINGOLOGISTA	1	0	1	0	1
MEDICO PEDIATRA	36	0	36	10	26
MEDICO PNEUMOLOGISTA	2	0	2	0	2
MEDICO PSIQUIATRA	2	0	2	1	1
MEDICO SANITARISTA	4	0	4	1	3
MEDICO UROLOGISTA	1	0	1	1	0
MEDICO VETERINARIO	3	0	3	1	2
MERENDEIRA	37	0	37	18	19
MONITOR DE ATIVIDADES ESPORTIVAS	3	0	3	3	0
MONITOR DE TRANSPORTE ESCOLAR	10	0	10	10	0
MOTORISTA	75	0	75	38	37
NUTRICIONISTA	4	0	4	2	2
ODONTOLOGO	20	0	20	15	5
OFICIAL DE ADMINISTRACAO	12	0	12	12	0
OPERADOR DE MAQUINAS	15	0	15	13	2
OPERADOR DE SISTEMAS	25	0	25	8	17
OUVIDOR	0	1	1	1	0
PEDREIRO	15	0	15	3	12
PINTOR	4	0	4	4	0
PREFEITO	0	1	1	1	0
PROCURADOR	10	0	10	7	3
PROCURADOR GERAL DO MUNICIPIO	0	1	1	1	0
PROF. EDUC. BASICA II - ED ESP/INCLUSIVA	30	0	30	26	4
PROF. EDUCACAO BASICA II - ED FISICA	12	0	12	12	0
PROFESSOR DE PRIMEIRA INFANCIA	230	0	230	208	22



PROFESSOR ED BASICA II - ARTES	11	0	11	10	1
PROFESSOR ED. BASICA I	7	0	7	7	0
PROFESSOR EDUCACAO BASICA I	267	0	267	248	19
PROFESSOR EDUCACAO BASICA II	6	0	6	6	0
PROFESSOR INDIO	0	5	5	5	0
PSICOLOGO	25	0	25	10	15
RECEPCIONISTA	30	0	30	28	2
SALVA-VIDAS	20	0	20	0	20
SECRETARIO DE ADMINISTRACAO E FINANÇAS	0	1	1	1	0
SECRETARIO DE DESENV SOCIAL TRAB E RENDA	0	1	1	1	0
SECRETARIO DE EDUCACAO	0	1	1	1	0
SECRETARIO DE ESCOLA	31	0	31	26	5
SECRETARIO DE GOVERNO E GESTAO	0	1	1	1	0
SECRETARIO DE MEIO AMBIENTE	0	1	1	0	1
SECRETARIO DE OBRAS E HABITACAO	0	1	1	1	0
SECRETARIO DE PLANEJAMENTO URBANO	0	1	1	0	1
SECRETARIO DE SAUDE	0	1	1	0	1
SECRETARIO DE SEGURANCA E CIDADANIA	0	1	1	1	0
SECRETARIO DE SERVICOS URBANOS	0	1	1	0	1
SECRETARIO DE TURISMO, ESPORTE E CULTURA	0	1	1	1	0
SUBPROCURADOR GERAL DO MUNICIPIO	0	1	1	0	1
SUPERVISOR DE ENSINO	3	0	3	3	0
TEC LABORATORIO	6	0	6	4	2
TECNICO ASSISTENTE	15	0	15	8	7
TECNICO AUXILIAR	15	0	15	15	0
TECNICO DE MANUT EM COMPUT E TELECOMUNIC	2	0	2	0	2
TECNICO EM CONTABILIDADE	10	0	10	10	0
TECNICO EM ENFERMAGEM	50	0	50	6	44
TECNICO EM HIGIENE BUCAL	1	0	1	1	0
TECNICO EM LABORATORIO	9	0	9	8	1
TECNICO EM NUTRICAO	4	0	4	3	1
TECNICO EM PROCESSAMENTO DADOS	8	0	8	3	5
TECNICO EM RAO-X	16	0	16	8	8
TECNICO EM SEGURANCA DO TRABALHO	1	0	1	0	1
TECNICO EM TOPOGRAFIA	2	0	2	0	2
TECNICO EM TURISMO	3	0	3	0	3
TELEFONISTA	8	0	8	4	4
TERAPEUTA OCUPACIONAL	4	0	4	1	3
VICE PREFEITO	0	1	1	1	0
Total	2330	143	2473	1635	838

* REGIME DE TRABALHO CELETISTA

LEGENDA:

FORMA DE PROVIMENTO (indicar o total de cargos criados)

A - Quadro permanente (indicar o total de cargos existentes)

B - Cargos em comissão

DENOMINAÇÃO	TOTAL DE CONTRATOS TEMPORARIOS NO EXERCÍCIO	TOTAL DE CONTRATADOS EXISTENTES EM 31/12/2018
AUXILIAR DE LIMPEZA	1	31
COZINHEIRO	1	1
ENFERMEIRO	7	13
FARMACEUTICO	1	1
MOTORISTA SAMU	1	12
SALVA-VIDAS	4	4
TECNICO DE ENFERMAGEM	5	71
Total	20	133

DATA: 31/12/2018

Responsável: _____

Fábio B. Gomes Leite
Diretor de Recursos Humanos

Atendendo ao que dispõe a Constituição Federal, em seu artigo 39, § 6º, publicamos abaixo o Quadro de Salários da Prefeitura do Município de Bertiooga até a data de 31/12/2018.

Cargo	Nível Salarial	Valor Salário
ABASTECEDOR	2GVII	R\$ 2.924,92
ADMINISTRADOR	10VI	R\$ 7.840,52
ADMINISTRADOR	10VII	R\$ 8.232,57
AGENTE COMUNITARIO DE SAUDE - BORACEIA	12AG	R\$ 1.139,93
AGENTE COMUNITARIO DE SAUDE - CENTRAL	12AG	R\$ 1.139,93
AGENTE COMUNITARIO DE SAUDE - CHACARA	12AG	R\$ 1.139,93
AGENTE COMUNITARIO DE SAUDE - GUARATUBA	12AG	R\$ 1.139,93
AGENTE COMUNITARIO DE SAUDE - INDAIA	12AG	R\$ 1.139,93
AGENTE COMUNITARIO DE SAUDE VIC CARVALHO	12AG	R\$ 1.139,93
AGENTE COMUNITARIO DE SAUDE -VISTA LINDA	12AG	R\$ 1.139,93
AGENTE DE COMBATE AS ENDEMIAS	12AG	R\$ 1.139,93
AGENTE DE TURISMO	10EIII	R\$ 5.572,12
AGENTE DE TURISMO	10EIV	R\$ 5.850,72
AJUDANTE GERAL	1AI	R\$ 1.216,63
AJUDANTE GERAL	1CI	R\$ 1.536,27
AJUDANTE GERAL	1CII	R\$ 1.613,10
AJUDANTE GERAL	1CIII	R\$ 1.693,74
AJUDANTE GERAL	1CIV	R\$ 1.778,42
AJUDANTE GERAL	1CV	R\$ 1.867,35
AJUDANTE GERAL	1DI	R\$ 1.613,10
AJUDANTE GERAL	1DII	R\$ 1.693,74
AJUDANTE GERAL	1DIII	R\$ 1.778,42
AJUDANTE GERAL	1DIV	R\$ 1.867,35
AJUDANTE GERAL	1DV	R\$ 1.960,71
AJUDANTE GERAL	1EII	R\$ 1.778,42
AJUDANTE GERAL	1EIV	R\$ 1.960,71



AJUDANTE GERAL	1EV	R\$ 2.058,75	ASSISTENTE SOCIAL	10HV	R\$ 7.111,61
AJUDANTE GERAL	1EVI	R\$ 2.161,70	ASSISTENTE SOCIAL	10VII	R\$ 8.232,57
AJUDANTE GERAL	1FIII	R\$ 1.960,71	AUXILIAR DE CONSULTORIO DENTARIO	4A	R\$ 1.760,87
AJUDANTE GERAL	1FIV	R\$ 2.058,75	AUXILIAR DE CONSULTORIO DENTARIO	4EIII	R\$ 2.560,11
AJUDANTE GERAL	1FV	R\$ 2.161,70	AUXILIAR DE CONSULTORIO DENTARIO	4iVIII	R\$ 3.971,58
AJUDANTE GERAL	1GIV	R\$ 2.161,70	AUXILIAR DE ENFERMAGEM	5CII	R\$ 2.612,20
AJUDANTE GERAL	1GV	R\$ 2.269,80	AUXILIAR DE ENFERMAGEM	5CIII	R\$ 2.742,78
AJUDANTE GERAL	1GVI	R\$ 2.383,28	AUXILIAR DE ENFERMAGEM	5CIV	R\$ 2.879,93
AJUDANTE GERAL	1HIV	R\$ 2.269,80	AUXILIAR DE ENFERMAGEM	5DII	R\$ 2.742,78
AJUDANTE GERAL	1HVI	R\$ 2.502,47	AUXILIAR DE ENFERMAGEM	5DIII	R\$ 2.879,93
AJUDANTE GERAL	1HVII	R\$ 2.627,56	AUXILIAR DE ENFERMAGEM	5DIV	R\$ 3.023,94
AJUDANTE GERAL	1iVII	R\$ 2.758,94	AUXILIAR DE ENFERMAGEM	5DV	R\$ 3.175,11
AJUDANTE SANITARIO	3DI	R\$ 2.039,78	AUXILIAR DE ENFERMAGEM	5EIII	R\$ 3.023,94
AJUDANTE SANITARIO	3EIII	R\$ 2.361,31	AUXILIAR DE ENFERMAGEM	5FV	R\$ 3.500,59
AJUDANTE SANITARIO	3FIII	R\$ 2.479,37	AUXILIAR DE ENFERMAGEM	5FVI	R\$ 3.675,64
AJUDANTE SANITARIO	3GV	R\$ 2.870,18	AUXILIAR DE ENFERMAGEM	5GVI	R\$ 3.859,42
AJUDANTE SANITARIO	3GVI	R\$ 3.013,72	AUXILIAR DE ENFERMAGEM	5GVII	R\$ 4.052,37
AJUDANTE SANITARIO	3HVI	R\$ 3.164,40	AUXILIAR DE ENFERMAGEM	5HV	R\$ 3.859,42
AJUDANTE SANITARIO	3JVIII	R\$ 3.846,37	AUXILIAR DE ENFERMAGEM	5HVI	R\$ 4.052,37
ALMOXARIFE	6HVII	R\$ 5.015,02	AUXILIAR DE ENFERMAGEM	5HVII	R\$ 4.254,98
ALMOXARIFE	6iIV	R\$ 4.548,78	AUXILIAR DE ENFERMAGEM	5HVIII	R\$ 4.467,76
ALMOXARIFE	6JVIII	R\$ 5.805,53	AUXILIAR DE ENFERMAGEM	5iVI	R\$ 4.254,98
ANALISTA DE SISTEMAS	10iVII	R\$ 8.232,57	AUXILIAR DE ENFERMAGEM	5iVII	R\$ 4.467,76
APONTADOR	6iVII	R\$ 5.265,76	AUXILIAR DE ENFERMAGEM	5iVIII	R\$ 4.691,14
APONTADOR	6iVIII	R\$ 5.529,08	AUXILIAR DE ENFERMAGEM	5JVII	R\$ 4.691,14
ARQUITETO	10DIV	R\$ 5.572,12	AUXILIAR DE ESCRITORIO	6A	R\$ 2.008,05
ARQUITETO	10iV	R\$ 7.467,16	AUXILIAR DE ESCRITORIO	6CIII	R\$ 3.232,70
ARQUITETO	10JVI	R\$ 8.232,57	AUXILIAR DE ESCRITORIO	6CIV	R\$ 3.394,35
ASSESSOR DE CERIMONIAL GAB DO PREFEITO	CCG	R\$ 4.140,60	AUXILIAR DE ESCRITORIO	6D	R\$ 2.932,18
ASSESSOR DE GAB DO FUN SOC SOLIDARIEDADE	CCG	R\$ 4.140,60	AUXILIAR DE ESCRITORIO	6DII	R\$ 3.232,70
ASSESSOR DE GABINETE DO PREFEITO	CCF	R\$ 6.399,43	AUXILIAR DE ESCRITORIO	6DIII	R\$ 3.394,35
ASSESSOR DE RELACOES LEGISLATIVAS	CCC1	R\$ 7.564,29	AUXILIAR DE ESCRITORIO	6DIV	R\$ 3.564,05
ASSESSOR DO VICE PREFEITO	CCG	R\$ 4.140,60	AUXILIAR DE ESCRITORIO	6EIII	R\$ 3.564,05
ASSESSOR POLITICO GOVERNAMENTAL	CCC1	R\$ 7.564,29	AUXILIAR DE ESCRITORIO	6EIV	R\$ 3.742,27
ASSISTENTE DE DESENVOLVIMENTO INFANTIL	3CI	R\$ 1.942,67	AUXILIAR DE ESCRITORIO	6EV	R\$ 3.929,37
ASSISTENTE DE DESENVOLVIMENTO INFANTIL	3CIII	R\$ 2.141,79	AUXILIAR DE ESCRITORIO	6EVI	R\$ 4.125,85
ASSISTENTE DE DESENVOLVIMENTO INFANTIL	3DIV	R\$ 2.361,31	AUXILIAR DE ESCRITORIO	6FIV	R\$ 3.929,37
ASSISTENTE DE DESENVOLVIMENTO INFANTIL	3DV	R\$ 2.479,37	AUXILIAR DE ESCRITORIO	6FVI	R\$ 4.332,16
ASSISTENTE DE DESENVOLVIMENTO INFANTIL	3DVI	R\$ 2.603,36	AUXILIAR DE ESCRITORIO	6GI	R\$ 3.564,05
ASSISTENTE DE DESENVOLVIMENTO INFANTIL	3EI	R\$ 2.141,79	AUXILIAR DE ESCRITORIO	6GIV	R\$ 4.125,85
ASSISTENTE DE DESENVOLVIMENTO INFANTIL	3EVI	R\$ 2.733,53	AUXILIAR DE ESCRITORIO	6GV	R\$ 4.332,16
ASSISTENTE DE DIRECAO DE ESCOLA	10A	R\$ 3.799,81	AUXILIAR DE ESCRITORIO	6GVI	R\$ 4.548,78
ASSISTENTE DE DIRECAO DE ESCOLA	10DIII	R\$ 5.306,78	AUXILIAR DE ESCRITORIO	6HVI	R\$ 4.776,21
ASSISTENTE DE DIRECAO DE ESCOLA	10DIV	R\$ 5.572,12	AUXILIAR DE ESCRITORIO	6HVII	R\$ 5.015,02
ASSISTENTE SOCIAL	10A	R\$ 3.799,81	AUXILIAR DE ESCRITORIO	6iV	R\$ 4.776,21
ASSISTENTE SOCIAL	10CI	R\$ 4.415,96	AUXILIAR DE ESCRITORIO	6iVI	R\$ 5.015,02
ASSISTENTE SOCIAL	10CIII	R\$ 4.868,59	AUXILIAR DE ESCRITORIO	6iVII	R\$ 5.265,76
ASSISTENTE SOCIAL	10DIII	R\$ 5.306,78	AUXILIAR DE ESCRITORIO	6iVIII	R\$ 5.529,08
ASSISTENTE SOCIAL	10DIV	R\$ 5.572,12	AUXILIAR DE ESCRITÓRIO	6GVI	R\$ 4.548,78
ASSISTENTE SOCIAL	10DV	R\$ 5.850,72	AUXILIAR DE PATOLOGIA	5CIII	R\$ 2.742,78
ASSISTENTE SOCIAL	10DVI	R\$ 6.143,24	AUXILIAR DE PATOLOGIA	5DII	R\$ 2.742,78



AUXILIAR DE PATOLOGIA	5DIV	R\$ 3.023,94
AUXILIAR DE PATOLOGIA	5FV	R\$ 3.500,59
AUXILIAR DE PATOLOGIA	5GVI	R\$ 3.859,42
AUXILIAR DE PATOLOGIA	5JVII	R\$ 4.691,14
AUXILIAR MECANICO	2EII	R\$ 2.078,67
AUXILIAR MECANICO	2HVII	R\$ 3.071,17
BIOMEDICO	10HVI	R\$ 7.467,16
CARPINTEIRO	3DVI	R\$ 2.603,36
CHEFE ADMINISTRACAO	CCF	R\$ 6.399,43
CHEFE DA DIV OBRAS CIVIS EL E HIDRAULICA	40% DO 10A	
CHEFE DA DIVISAO AMBULATORIAL	40% DO 10A	
CHEFE DA DIVISAO DA JUNTA MILITAR	40% DO 10A	
CHEFE DA DIVISAO DE ACOMP E AVALIACAO	40% DO 10A	
CHEFE DA DIVISAO DE ALMOXARIFADO	40% DO 10A	
CHEFE DA DIVISAO DE ANALISE OBRAS PARTIC	40% DO 10A	
CHEFE DA DIVISAO DE CADASTRAMENTO	40% DO 10A	
CHEFE DA DIVISAO DE CAP E CONTR CONVENIO	40% DO 10A	
CHEFE DA DIVISAO DE CARTOGRAFIA	40% DO 10A	
CHEFE DA DIVISAO DE CEMITERIO	40% DO 10A	
CHEFE DA DIVISAO DE CONTROLE DE CONTRATO	40% DO 10A	
CHEFE DA DIVISAO DE DST/AIDS	40% DO 10A	
CHEFE DA DIVISAO DE EDIFICACOES	40% DO 10A	
CHEFE DA DIVISAO DE EDUC ESPECIAL E EJA	40% DO 10A	
CHEFE DA DIVISAO DE EDUC INFANTIL CRECHE	40% DO 10A	
CHEFE DA DIVISAO DE EDUCACAO E TRANSITO	40% DO 10A	
CHEFE DA DIVISAO DE ENSINO FUNDAMENTAL	40% DO 10A	
CHEFE DA DIVISAO DE ESPORTES COLETIVOS	40% DO 10A	
CHEFE DA DIVISAO DE ESPORTES INDIVIDUAIS	40% DO 10A	
CHEFE DA DIVISAO DE EXPEDIENTE DA PGM	40% DO 10A	
CHEFE DA DIVISAO DE EXPEDIENTE DA SD	40% DO 10A	
CHEFE DA DIVISAO DE EXPEDIENTE DA SG	40% DO 10A	
CHEFE DA DIVISAO DE EXPEDIENTE DA SO	40% DO 10A	
CHEFE DA DIVISAO DE EXPEDIENTE DA SS	40% DO 10A	
CHEFE DA DIVISAO DE EXPEDIENTE DA ST	40% DO 10A	
CHEFE DA DIVISAO DE EXPEDIENTE DA SU	40% DO 10A	
CHEFE DA DIVISAO DE FISC OBRAS PARTIC	40% DO 10A	
CHEFE DA DIVISAO DE FISC TRANSITO TRANSP	40% DO 10A	
CHEFE DA DIVISAO DE FISCALIZ DE POSTURAS	40% DO 10A	
CHEFE DA DIVISAO DE FISCALIZACAO	40% DO 10A	
CHEFE DA DIVISAO DE FISIOTERAPIA	40% DO 10A	
CHEFE DA DIVISAO DE GESTAO ORCAMENTARIA	40% DO 10A	
CHEFE DA DIVISAO DE IMUNIZACAO	40% DO 10A	
CHEFE DA DIVISAO DE INCENTIVO A CULTURA	40% DO 10A	
CHEFE DA DIVISAO DE INSTALACOES	40% DO 10A	
CHEFE DA DIVISAO DE JUSTICA E DISCIPLINA	40% DO 10A	
CHEFE DA DIVISAO DE MAN DE VIAS PUBLICAS	40% DO 10A	
CHEFE DA DIVISAO DE MANUTENCAO E SUPORTE	40% DO 10A	
CHEFE DA DIVISAO DE MANUTENCAO ESCOLAR	40% DO 10A	
CHEFE DA DIVISAO DE ODONTOLOGIA	40% DO 10A	
CHEFE DA DIVISAO DE OFICINA MECANICA	40% DO 10A	
CHEFE DA DIVISAO DE PESSOAL	40% DO 10A	

CHEFE DA DIVISAO DE PLAN VALORIZ MAGIST	40% DO 10A	
CHEFE DA DIVISAO DE PROJETOS	40% DO 10A	
CHEFE DA DIVISAO DE PROTOCOLO E ARQUIVO	40% DO 10A	
CHEFE DA DIVISAO DE SAUDE MENTAL	40% DO 10A	
CHEFE DA DIVISAO DE SUPORTE E LOGISTICA	40% DO 10A	
CHEFE DA DIVISAO DE TRAFEGO SINALIZACAO	40% DO 10A	
CHEFE DA DIVISAO DE ZONOSE	40% DO 10A	
CHEFE DA DIVISAO DEFESA DO CONSUMIDOR	40% DO 10A	
CHEFE DA DIVISAO DO DECAT	40% DO 10A	
CHEFE DA DIVISAO ESF	40% DO 10A	
CHEFE DA DIVISAO ESTUDOS EPIDEMIOLOGICOS	40% DO 10A	
CHEFE DA DIVISAO OPERACIONAL	40% DO 10A	
CHEFE DE ADMINISTRACAO E PRODUCAO	CCF	R\$ 6.399,43
CHEFE DE AC DE RESULT GESTAO PARCERIAS	CCF	R\$ 6.399,43
CHEFE DE ADMINISTRACAO E PLANEJAMENTO	CCF	R\$ 6.399,43
CHEFE DE ALMOXARIFADO E PATRIMONIO	CCF	R\$ 6.399,43
CHEFE DE ANALISE E CONTROLE	CCF	R\$ 6.399,43
CHEFE DE APROVACAO E LICENCIAMENTO	CCF	R\$ 6.399,43
CHEFE DE ATENCAO BASICA	CCF	R\$ 6.399,43
CHEFE DE CAPTACAO E GESTAO DE CONVENIOS	CCF	R\$ 6.399,43
CHEFE DE CONT DE ATOS ADMINISTRATIVO	CCF	R\$ 6.399,43
CHEFE DE CONTABILIDADE	CCF	R\$ 6.399,43
CHEFE DE CONTROLE DE OCUPAÇÕES	CCF	R\$ 6.399,43
CHEFE DE CORREGEDORIA	CCF	R\$ 6.399,43
CHEFE DE DESENVOLVIMENTO URBANISTICO	CCF	R\$ 6.399,43
CHEFE DE ENSINO	CCF	R\$ 6.399,43
CHEFE DE ESPECIALIDADES	CCF	R\$ 6.399,43
CHEFE DE ESPORTES	CCF	R\$ 6.399,43
CHEFE DE ESPORTES NAUTICOS	CCF	R\$ 6.399,43
CHEFE DE FISCALIZACAO	CCF	R\$ 6.399,43
CHEFE DE FISCALIZACAO AMBIENTAL	CCF	R\$ 6.399,43
CHEFE DE FISCALIZACAO E COMERCIO	CCF	R\$ 6.399,43
CHEFE DE GARAGEM	CCF	R\$ 6.399,43
CHEFE DE GERENCIAMENTO	CCF	R\$ 6.399,43
CHEFE DE GESTAO E AVAL ORCAMENTARIA	CCF	R\$ 6.399,43
CHEFE DE HABITACAO	CCF	R\$ 6.399,43
CHEFE DE IMPRENSA	CCF	R\$ 6.399,43
CHEFE DE INFRAESTRUTURA	CCF	R\$ 6.399,43
CHEFE DE INFRAESTRUTURA E ORD TURISTICO	CCF	R\$ 6.399,43
CHEFE DE LIC DE OBRAS E SERV ENGENHARIA	CCF	R\$ 6.399,43
CHEFE DE LICITACOES COMUNS	CCF	R\$ 6.399,43
CHEFE DE MANUT DE PROPRIOS MUNICIPAIS	CCF	R\$ 6.399,43
CHEFE DE PLAN E ANALISE DA INFORMACAO	CCF	R\$ 6.399,43
CHEFE DE PLANEJAMENTO	CCF	R\$ 6.399,43
CHEFE DE POLITICAS DE EMPREGO	CCF	R\$ 6.399,43
CHEFE DE PROJETOS E ORCAMENTOS	CCF	R\$ 6.399,43
CHEFE DE PROTECAO ESPECIAL	CCF	R\$ 6.399,43
CHEFE DE PROTECAO SOCIAL BASICA	CCF	R\$ 6.399,43
CHEFE DE PUBLICIDADE	CCF	R\$ 6.399,43
CHEFE DE REABILITACAO ESPECIALIZADA	CCF	R\$ 6.399,43
CHEFE DE RECEITA DE VALORES IMOBILIARIOS	CCF	R\$ 6.399,43
CHEFE DE RECURSOS HUMANOS	CCF	R\$ 6.399,43



CHEFE DE SAUDE BUCAL	CCF	R\$ 6.399,43
CHEFE DE SUPORTE E REDES DE COMUNICACAO	CCF	R\$ 6.399,43
CHEFE DE TECNICA LEGISLATIVA	CCF	R\$ 6.399,43
CHEFE DE VIGILANCIA SOCIO ASSISTENCIAL	CCF	R\$ 6.399,43
CHEFE ENCARGOS ADMINISTRATIVOS	CCF	R\$ 6.399,43
CHEFE EXECUTIVO DE GABINETE	CCF	R\$ 6.399,43
CHEFE GESTAO CULTURAL E EVENTOS	CCF	R\$ 6.399,43
CHEFE PRODUCAO E DIVULGACAO	CCF	R\$ 6.399,43
CHEFE REGULARIZACAO FUNDIARIA	CCF	R\$ 6.399,43
CHEFE TECNICO CONTABIL	CCF	R\$ 6.399,43
CHEFE TESOUREIRA	CCF	R\$ 6.399,43
CONSELHEIRO TUTELAR	10A	R\$ 3.799,81
CONSELHEIRO TUTELAR SUPLENTE	10A	R\$ 3.799,81
CONTADOR	10A	R\$ 3.799,81
CONTROLADOR	CCD	R\$ 7.036,53
COORDENADOR PEDAGOGICO	10A	R\$ 3.799,81
COORDENADOR PEDAGOGICO	10DII	R\$ 5.054,07
COORDENADOR PEDAGOGICO	10DIII	R\$ 5.306,78
COORDENADOR PEDAGOGICO	10DIV	R\$ 5.572,12
COVEIRO	3HVI	R\$ 3.164,40
COZINHEIRO	2FII	R\$ 2.182,61
COZINHEIRO	2GIV	R\$ 2.526,65
COZINHEIRO	2HIII	R\$ 2.526,65
COZINHEIRO	2HIV	R\$ 2.652,97
CRECHEIRA/PAGEM - FEMININO	3GIV	R\$ 2.733,53
CRECHEIRA/PAGEM - FEMININO	3HIV	R\$ 2.870,18
CRECHEIRA/PAGEM - FEMININO	3HV	R\$ 3.013,72
CRECHEIRA/PAGEM - FEMININO	3HVIII	R\$ 3.488,75
CRECHEIRA/PAGEM - FEMININO	3iIV	R\$ 3.013,72
CRECHEIRA/PAGEM - FEMININO	3iVI	R\$ 3.322,62
CRECHEIRA/PAGEM - FEMININO	3iVII	R\$ 3.488,75
DESENHISTA	5HVII	R\$ 4.254,98
DESENHISTA	5iVIII	R\$ 4.691,14
DESENHISTA PROJETISTA	8HV	R\$ 5.397,03
DESENHISTA PROJETISTA	8HVII	R\$ 5.950,23
DESENHISTA PROJETISTA	8HVII	R\$ 5.950,23
DIRETOR DE DEP DA REGIONAL NORTE	CCD	R\$ 9.073,64
DIRETOR DE DEP DA TECNOLOGIA E INFORMACAO	CCD	R\$ 9.073,64
DIRETOR DE DEP DE ABAST E COMERCIO	CCD	R\$ 9.073,64
DIRETOR DE DEP DE ACO GOVERNAMENTAL	CCD	R\$ 9.073,64
DIRETOR DE DEP DE ACESS E INCLUSAO	CCD	R\$ 9.073,64
DIRETOR DE DEP DE ADM E DE PLAN ESTRATEG	CCD	R\$ 9.073,64
DIRETOR DE DEP DE GESTAO ADM E ORCAMENT	CCD	R\$ 9.073,64
DIRETOR DE DEP DE GESTAO ENERGETICA	CCD	R\$ 9.073,64
DIRETOR DE DEP DE GESTAO PEDAGOGICA	CCD	R\$ 9.073,64
DIRETOR DE DEP DE LICITACOES E COMPRAS	CCD	R\$ 9.073,64
DIRETOR DE DEP DE MANUTENCAO E SERVICOS	CCD	R\$ 9.073,64
DIRETOR DE DEP DE OBRAS PARTICULARES	CCD	R\$ 9.073,64
DIRETOR DE DEP DE OBRAS PUBLICAS	CCD	R\$ 9.073,64
DIRETOR DE DEP DE PLAN E ORCAMENTO	CCD	R\$ 9.073,64
DIRETOR DE DEP DE PLANEJAMENTO URBANO	CCD	R\$ 9.073,64
DIRETOR DE DEP DE PROTECAO SOCIAL	CCD	R\$ 9.073,64

DIRETOR DE DEP DE RECURSOS HUMANOS	CCD	R\$ 9.073,64
DIRETOR DE DEP DE TRANSITO E TRANSPORTES	CCD	R\$ 9.073,64
DIRETOR DE DEP DE VIGILANCIA A SAUDE	CCD	R\$ 9.073,64
DIRETOR DE DEP DESENVOLVIMENTO AMBIENTAL	CCD	R\$ 9.073,64
DIRETOR DE DEP GEST CONV OB E SERV ENG	CCD	R\$ 9.073,64
DIRETOR DE DEP GESTAO DO SUAS	CCD	R\$ 9.073,64
DIRETOR DE DEP OPERACOES AMBIENTAIS	CCD	R\$ 9.073,64
DIRETOR DE DEPARTAMENTO DA GUARDA CIVIL	CCD	R\$ 9.073,64
DIRETOR DE DEPARTAMENTO DE ADMINISTRACAO	CCD	R\$ 9.073,64
DIRETOR DE DEPARTAMENTO DE COMUNICACAO	CCD	R\$ 9.073,64
DIRETOR DE DEPARTAMENTO DE CULTURA	CCD	R\$ 9.073,64
DIRETOR DE DEPARTAMENTO DE DEFESA CIVIL	CCD	R\$ 9.073,64
DIRETOR DE DEPARTAMENTO DE ESPORTES	CCD	R\$ 9.073,64
DIRETOR DE DEPARTAMENTO DE FINANÇAS	CCD	R\$ 9.073,64
DIRETOR DE DEPARTAMENTO DE HABITACAO	CCD	R\$ 9.073,64
DIRETOR DE DEPARTAMENTO DE SAUDE	CCD	R\$ 9.073,64
DIRETOR DE DEPARTAMENTO DE TURISMO	CCD	R\$ 9.073,64
DIRETOR DE DEPARTAMENTO EXECUTIVO	CCD	R\$ 9.073,64
DIRETOR DE ESCOLA	10A	R\$ 3.799,81
DIRETOR DE ESCOLA	10CII	R\$ 4.636,76
DIRETOR DE ESCOLA	10CIII	R\$ 4.868,59
DIRETOR DE ESCOLA	10DI	R\$ 4.813,40
DIRETOR DE ESCOLA	10DII	R\$ 5.054,07
DIRETOR DE ESCOLA	10DIII	R\$ 5.306,78
DIRETOR DE ESCOLA	10DIV	R\$ 5.572,12
DIRETOR DE EXECUTIVOS FISCAIS	CCD	R\$ 9.073,64
EDUCADOR	10BI	R\$ 4.197,69
EDUCADOR	10BII	R\$ 4.407,55
ELETRICISTA	3CIII	R\$ 2.141,79
ELETRICISTA	3EIV	R\$ 2.479,37
ELETRICISTA	3GV	R\$ 2.870,18
ENCANADOR	3DIII	R\$ 2.248,88
ENCARREGADO	8GV	R\$ 5.140,03
ENDODONTISTA	10BIII	R\$ 4.627,95
ENDODONTISTA	10DIV	R\$ 5.572,12
ENDODONTISTA	10DV	R\$ 5.850,72
ENFERMEIRO	10A	R\$ 3.799,81
ENFERMEIRO	10DIV	R\$ 5.572,12
ENFERMEIRO	10DV	R\$ 5.850,72
ENFERMEIRO	10HV	R\$ 7.111,61
ENFERMEIRO	10iVIII	R\$ 8.644,20
ENGENHEIRO AGRONOMO	10GVI	R\$ 7.111,61
ENGENHEIRO CIVIL	10DV	R\$ 5.850,72
ENGENHEIRO CIVIL	10GV	R\$ 6.772,95
ENGENHEIRO CIVIL	10GVII	R\$ 7.467,16
ENGENHEIRO CIVIL	10HIV	R\$ 6.772,95
ENGENHEIRO CIVIL	10HVII	R\$ 7.840,52
ENGENHEIRO FLORESTAL	10C	R\$ 4.205,70
ESCRITURARIO	6FII	R\$ 3.564,05
ESCRITURARIO	6FIII	R\$ 3.742,27
ESCRITURARIO	6GIII	R\$ 3.929,37
ESCRITURARIO	6GIV	R\$ 4.125,85
ESCRITURARIO	6GV	R\$ 4.332,16
ESCRITURARIO	6HIV	R\$ 4.332,16



ESCRITURARIO	6HVI	R\$ 4.776,21
ESCRITURARIO	6HVIII	R\$ 5.265,76
ESCRITURARIO	6iV	R\$ 4.548,78
ESCRITURARIO	6iV	R\$ 4.776,21
ESCRITURARIO	6iVI	R\$ 5.015,02
ESCRITURARIO	6iVII	R\$ 5.265,76
ESCRITURARIO	6iVIII	R\$ 5.529,08
ESCRITURARIO	6JVII	R\$ 5.529,08
ESTAGIARIO DIVIDA ATIVA	11E	R\$ 1.139,93
ESTAGIARIO MEIO AMBIENTE	11E	R\$ 1.139,93
ESTAGIARIO OBRAS E HABITACAO	11E	R\$ 1.139,93
ESTAGIARIO PROCURADORIA GERAL	11E	R\$ 1.139,93
FARMACEUTICO	10CII	R\$ 4.636,76
FARMACEUTICO	10CIII	R\$ 4.868,59
FARMACEUTICO	10DIV	R\$ 5.572,12
FARMACEUTICO	10FVI	R\$ 6.772,95
FISCAL	9CIII	R\$ 4.181,58
FISCAL	9DIV	R\$ 4.610,20
FISCAL	9DV	R\$ 4.840,71
FISCAL	9DVI	R\$ 5.082,76
FISCAL	9EIV	R\$ 4.840,71
FISCAL	9GVI	R\$ 5.883,93
FISCAL	9HVI	R\$ 6.178,13
FISCAL	9HVII	R\$ 6.487,07
FISCAL	9iV	R\$ 6.178,13
FISCAL	9iVI	R\$ 7.036,53
FISCAL	9iVII	R\$ 6.811,39
FISCAL	9JVII	R\$ 7.151,98
FISCAL	9JVIII	R\$ 7.509,58
FISCAL	CCF	R\$ 7.036,53
FISIOTERAPEUTA	10BI	R\$ 4.197,69
FISIOTERAPEUTA	10CV	R\$ 5.367,63
FONOAUDIOLOGO	10DII	R\$ 5.054,07
FONOAUDIOLOGO	10DIII	R\$ 5.306,78
FONOAUDIOLOGO	10DV	R\$ 5.850,72
FOTOGRAFO	7HVII	R\$ 5.467,08
GUARDA CIVIL	6A	R\$ 2.008,05
GUARDA CIVIL	6A 1CL	R\$ 3.048,29
GUARDA CIVIL	6A 3CL	R\$ 2.208,90
GUARDA CIVIL	6A CE	R\$ 3.810,38
GUARDA CIVIL	6C CD	R\$ 4.953,48
GUARDA CIVIL	6C CE	R\$ 5.176,50
GUARDA CIVIL	6D 1CL	R\$ 4.330,17
GUARDA CIVIL	6D CD	R\$ 3.177,18
GUARDA CIVIL	6D CE	R\$ 5.412,72
INSPETOR DE ALUNOS	4A	R\$ 1.760,87
INSPETOR DE ALUNOS	4B	R\$ 1.920,41
INSPETOR DE ALUNOS	4BI	R\$ 2.016,44
INSPETOR DE ALUNOS	4BII	R\$ 2.117,25
INSPETOR DE ALUNOS	4DIV	R\$ 2.560,11
INSPETOR DE ALUNOS	4DV	R\$ 2.688,09
INSPETOR DE ALUNOS	4EIV	R\$ 2.688,09
INSPETOR DE ALUNOS	4EV	R\$ 2.822,51
INSPETOR DE ALUNOS	4FVIII	R\$ 3.430,78
INSPETOR DE ALUNOS	4GVII	R\$ 3.430,78
INSPETOR DE ALUNOS	4HIV	R\$ 3.111,82
INSPETOR DE ALUNOS	4HV	R\$ 3.267,42
INSPETOR DE ALUNOS	4HVI	R\$ 3.430,78
INSPETOR DE ALUNOS	4HVII	R\$ 3.602,34
INSTRUTOR	4GV	R\$ 3.111,82
INSTRUTOR	4iVI	R\$ 3.602,34
INSTRUTOR	4iVII	R\$ 3.782,46
INSTRUTOR	4iVIII	R\$ 3.971,58
MECANICO	3CIV	R\$ 2.248,88
MEDICO ANESTESIOLOGISTA	10CI	R\$ 4.415,96
MEDICO ANESTESIOLOGISTA	10DIV	R\$ 5.572,12
MEDICO ANESTESIOLOGISTA	10EI	R\$ 5.054,07
MEDICO ANESTESIOLOGISTA	10FIII	R\$ 5.850,72
MEDICO ANESTESIOLOGISTA	10GVI	R\$ 7.111,61

MEDICO ANESTESIOLOGISTA	10GVII	R\$ 7.467,16
MEDICO ANESTESIOLOGISTA	10HVI	R\$ 7.467,16
MEDICO ANESTESIOLOGISTA	10iVI	R\$ 7.840,52
MEDICO ANESTESIOLOGISTA	10iVIII	R\$ 8.644,20
MEDICO CARDIOLOGISTA	10DIV	R\$ 5.572,12
MEDICO CIRURGIAO GERAL	10HIII	R\$ 6.450,43
MEDICO CLINICO GERAL	10BI	R\$ 4.197,69
MEDICO CLINICO GERAL	10CI	R\$ 4.415,96
MEDICO CLINICO GERAL	10DII	R\$ 5.054,07
MEDICO CLINICO GERAL	10DIII	R\$ 5.306,78
MEDICO CLINICO GERAL	10DIV	R\$ 5.572,12
MEDICO CLINICO GERAL	10E	R\$ 4.813,40
MEDICO CLINICO GERAL	10EI	R\$ 5.054,07
MEDICO CLINICO GERAL	10EVI	R\$ 6.450,43
MEDICO CLINICO GERAL	10FIII	R\$ 5.850,72
MEDICO CLINICO GERAL	10FV	R\$ 6.450,43
MEDICO CLINICO GERAL	10FVI	R\$ 6.772,95
MEDICO CLINICO GERAL	10GV	R\$ 6.772,95
MEDICO DERMATOLOGISTA	10CII	R\$ 4.636,76
MEDICO GINECOLOGISTA OBSTETRA	10B	R\$ 3.997,79
MEDICO GINECOLOGISTA OBSTETRA	10CI	R\$ 4.415,96
MEDICO GINECOLOGISTA OBSTETRA	10DII	R\$ 5.054,07
MEDICO GINECOLOGISTA OBSTETRA	10DIV	R\$ 5.572,12
MEDICO GINECOLOGISTA OBSTETRA	10EV	R\$ 6.143,24
MEDICO GINECOLOGISTA OBSTETRA	10FIV	R\$ 6.143,24
MEDICO NEUROLOGISTA	10DIV	R\$ 5.572,12
MEDICO ORTOPEDISTA	10CII	R\$ 4.636,76
MEDICO ORTOPEDISTA	10EII	R\$ 5.306,78
MEDICO ORTOPEDISTA	10EIV	R\$ 5.850,72
MEDICO ORTOPEDISTA	10GIII	R\$ 6.143,24
MEDICO ORTOPEDISTA	10GV	R\$ 6.772,95
MEDICO ORTOPEDISTA	10GVI	R\$ 7.111,61
MEDICO PEDIATRA	10BI	R\$ 4.197,69
MEDICO PEDIATRA	10DIII	R\$ 5.306,78
MEDICO PEDIATRA	10EII	R\$ 5.306,78
MEDICO PEDIATRA	10FIV	R\$ 6.143,24
MEDICO PEDIATRA	10FV	R\$ 6.450,43
MEDICO PEDIATRA	10GV	R\$ 6.772,95
MEDICO PEDIATRA	10HII	R\$ 6.143,24
MEDICO PEDIATRA	10HV	R\$ 7.111,61
MEDICO PEDIATRA	10iVI	R\$ 7.840,52
MEDICO PSIQUIATRA	10EV	R\$ 6.143,24
MEDICO SANITARISTA	10GII	R\$ 5.850,72
MEDICO UROLOGISTA	10CII	R\$ 4.636,76
MEDICO VETERINARIO	10JVIII	R\$ 9.076,40
MERENDEIRA	2CIII	R\$ 1.979,70
MERENDEIRA	2D	R\$ 1.795,62
MERENDEIRA	2DIV	R\$ 2.182,61
MERENDEIRA	2EV	R\$ 2.406,31
MERENDEIRA	2FIV	R\$ 2.406,31
MERENDEIRA	2GIV	R\$ 2.526,65
MERENDEIRA	2GV	R\$ 2.652,97
MERENDEIRA	2GVI	R\$ 2.785,63
MERENDEIRA	2HIII	R\$ 2.526,65
MERENDEIRA	2HV	R\$ 2.785,63
MERENDEIRA	2HVI	R\$ 2.924,92
MERENDEIRA	2HVII	R\$ 3.071,17
MERENDEIRA	2HVIII	R\$ 3.224,72
MERENDEIRA	2iVI	R\$ 3.071,17
MERENDEIRA	2JVII	R\$ 3.385,98
MONITOR DE ATIVIDADES ESPORTIVAS	7HIV	R\$ 4.722,67
MONITOR DE ATIVIDADES ESPORTIVAS	7iV	R\$ 5.206,74
MONITOR DE TRANSPORTE ESCOLAR	4A	R\$ 1.760,87
MOTORISTA	3A	R\$ 1.452,46
MOTORISTA	3CIII	R\$ 2.141,79
MOTORISTA	3CIV	R\$ 2.248,88
MOTORISTA	3DIV	R\$ 2.361,31
MOTORISTA	3DV	R\$ 2.479,37
MOTORISTA	3DVI	R\$ 2.603,36



MOTORISTA	3EIV	R\$ 2.479,37	PROF. EDUC. BASICA II - ED ESP/INCLUSIVA	10BII	R\$ 4.407,55
MOTORISTA	3FV	R\$ 2.733,53	PROF. EDUCACAO BASICA II - ED FISICA	10A	R\$ 3.799,81
MOTORISTA	3GIII	R\$ 2.603,36	PROF. EDUCACAO BASICA II - ED FISICA	10B	R\$ 3.997,79
MOTORISTA	3GIV	R\$ 2.733,53	PROF. EDUCACAO BASICA II - ED FISICA	10BI	R\$ 4.197,69
MOTORISTA	3GV	R\$ 2.870,18	PROFESSOR DE EDUCAÇÃO BÁSICA I	9A	R\$ 2.541,67
MOTORISTA	3GVI	R\$ 3.013,72	PROFESSOR DE EDUCAÇÃO BÁSICA I	9B	R\$ 3.097,30
MOTORISTA	3GVII	R\$ 3.164,40	PROFESSOR DE EDUCAÇÃO BÁSICA I	9BI	R\$ 3.252,18
MOTORISTA	3HV	R\$ 3.013,72	PROFESSOR DE EDUCAÇÃO BÁSICA I	9BII	R\$ 3.414,78
MOTORISTA	3HVI	R\$ 3.164,40	PROFESSOR DE EDUCAÇÃO BÁSICA I	9BIII	R\$ 3.585,52
MOTORISTA	3HVII	R\$ 3.322,62	PROFESSOR DE EDUCAÇÃO BÁSICA I	9C	R\$ 3.612,21
MOTORISTA	3iV	R\$ 3.164,40	PROFESSOR DE EDUCAÇÃO BÁSICA I	9CI	R\$ 3.792,85
MOTORISTA	3iVI	R\$ 3.322,62	PROFESSOR DE EDUCAÇÃO BÁSICA I	9CII	R\$ 3.982,46
MOTORISTA	3iVIII	R\$ 3.663,21	PROFESSOR DE EDUCAÇÃO BÁSICA I	9CIII	R\$ 4.181,58
NUTRICIONISTA	10DIV	R\$ 5.572,12	PROFESSOR DE EDUCAÇÃO BÁSICA I	9CV	R\$ 4.610,20
NUTRICIONISTA	10iVII	R\$ 8.232,57	PROFESSOR DE EDUCAÇÃO BÁSICA I	9DII	R\$ 4.181,58
ODONTOLOGO	10CIII	R\$ 4.868,59	PROFESSOR DE EDUCAÇÃO BÁSICA I	9DIII	R\$ 4.390,69
ODONTOLOGO	10DI	R\$ 4.813,40	PROFESSOR DE EDUCAÇÃO BÁSICA I	9DIV	R\$ 4.610,20
ODONTOLOGO	10DII	R\$ 5.054,07	PROFESSOR DE EDUCAÇÃO BÁSICA I	9DV	R\$ 4.840,71
ODONTOLOGO	10DIII	R\$ 5.306,78	PROFESSOR DE EDUCAÇÃO BÁSICA I	9EII	R\$ 4.390,69
ODONTOLOGO	10EIII	R\$ 5.572,12	PROFESSOR DE EDUCAÇÃO BÁSICA I	9EIV	R\$ 4.840,71
ODONTOLOGO	10EIV	R\$ 5.850,72	PROFESSOR DE EDUCAÇÃO BÁSICA I	9EV	R\$ 5.082,76
ODONTOLOGO	10EV	R\$ 6.143,24	PROFESSOR DE EDUCAÇÃO BÁSICA I	9FI	R\$ 4.390,69
ODONTOLOGO	10EVI	R\$ 6.450,43	PROFESSOR DE EDUCAÇÃO BÁSICA I	9FII	R\$ 4.610,20
ODONTOLOGO	10HIV	R\$ 6.772,95	PROFESSOR DE EDUCAÇÃO BÁSICA I	9FV	R\$ 5.336,91
ODONTOLOGO	10HV	R\$ 7.111,61	PROFESSOR DE EDUCAÇÃO BÁSICA I	9GII	R\$ 4.840,71
ODONTOLOGO	10HVI	R\$ 7.467,16	PROFESSOR DE EDUCAÇÃO BÁSICA I	9GIV	R\$ 5.336,91
ODONTOLOGO	10JVII	R\$ 8.644,20	PROFESSOR DE EDUCAÇÃO BÁSICA I	9GV	R\$ 5.063,75
OFICIAL ADMINISTRAÇÃO	7HIII	R\$ 4.497,80	PROFESSOR DE EDUCAÇÃO BÁSICA I	9HIV	R\$ 5.603,75
OFICIAL DE ADMINISTRACAO	7GIII	R\$ 4.283,60	PROFESSOR DE EDUCAÇÃO BÁSICA I	9HV	R\$ 5.883,93
OFICIAL DE ADMINISTRACAO	7GIV	R\$ 4.497,80	PROFESSOR DE EDUCAÇÃO BÁSICA I	9HVI	R\$ 6.178,13
OFICIAL DE ADMINISTRACAO	7HIII	R\$ 4.497,80	PROFESSOR DE EDUCAÇÃO BÁSICA I	9HVII	R\$ 6.487,07
OFICIAL DE ADMINISTRACAO	7HIV	R\$ 4.722,67	PROFESSOR DE EDUCAÇÃO BÁSICA I	9iV	R\$ 6.178,13
OFICIAL DE ADMINISTRACAO	7iIV	R\$ 4.958,80	PROFESSOR DE EDUCAÇÃO BÁSICA I	9iVI	R\$ 6.487,07
OFICIAL DE ADMINISTRACAO	7iV	R\$ 5.206,74	PROFESSOR DE EDUCAÇÃO BÁSICA I	9iVII	R\$ 6.811,39
OFICIAL DE ADMINISTRACAO	7iVI	R\$ 5.467,08	PROFESSOR DE EDUCAÇÃO BÁSICA I	9iVIII	R\$ 7.151,98
OFICIAL DE ADMINISTRACAO	7iVII	R\$ 5.740,44	PROFESSOR DE EDUCAÇÃO BÁSICA II	10A	R\$ 3.799,81
OPERADOR DE MAQUINAS	4C	R\$ 2.005,90	PROFESSOR DE EDUCAÇÃO BÁSICA II	10HIV	R\$ 6.772,95
OPERADOR DE MAQUINAS	4DII	R\$ 2.322,10	PROFESSOR DE EDUCAÇÃO BÁSICA II	10iV	R\$ 7.467,16
OPERADOR DE MAQUINAS	4DIII	R\$ 2.438,20	PROFESSOR DE EDUCAÇÃO BÁSICA II	10iVI	R\$ 7.840,52
OPERADOR DE MAQUINAS	4DIV	R\$ 2.560,11	PROFESSOR DE EDUCAÇÃO BÁSICA II	10iVII	R\$ 8.232,57
OPERADOR DE MAQUINAS	4DV	R\$ 2.688,09	PROFESSOR DE EDUCAÇÃO BÁSICA II	10JV	R\$ 7.840,52
OPERADOR DE MAQUINAS	4DVI	R\$ 2.822,51	PROFESSOR DE EDUCAÇÃO BÁSICA II	10JVIII	R\$ 9.076,40
OPERADOR DE MAQUINAS	4GIII	R\$ 2.822,51	PROFESSOR DE PRIMEIRA INFANCIA	7A	R\$ 2.052,14
OPERADOR DE MAQUINAS	4GIV	R\$ 2.963,66	PROFESSOR DE PRIMEIRA INFANCIA	7AI	R\$ 2.154,70
OPERADOR DE MAQUINAS	4HVII	R\$ 3.602,34	PROFESSOR DE PRIMEIRA INFANCIA	7B	R\$ 2.798,29
OPERADOR DE MAQUINAS	4JVIII	R\$ 4.170,16	PROFESSOR DE PRIMEIRA INFANCIA	7BI	R\$ 2.938,20
OPERADOR DE SISTEMAS	6GV	R\$ 4.332,16	PROFESSOR DE PRIMEIRA INFANCIA	7BII	R\$ 3.085,11
OPERADOR DE SISTEMAS	6GVI	R\$ 4.548,78	PROFESSOR ED BASICA II - ARTES	10A	R\$ 3.799,81
OPERADOR DE SISTEMAS	6iVI	R\$ 5.015,02	PROFESSOR ED BASICA II - ARTES	10B	R\$ 3.997,79
OPERADOR DE SISTEMAS	6iVII	R\$ 5.265,76	PROFESSOR ED BASICA II - ARTES	10BI	R\$ 4.197,69
OPERADOR DE SISTEMAS	6iVIII	R\$ 5.529,08	PROFESSOR INDIO	10A	R\$ 3.799,81
OPERADOR DE SISTEMAS	6JVII	R\$ 5.529,08	PSICOLOGO	10A	R\$ 3.799,81
OPERADOR DE SISTEMAS	6JVIII	R\$ 5.805,53	PSICOLOGO	10DIII	R\$ 5.306,78
OUVIDOR	CCC1	R\$ 7.564,29	PSICOLOGO	10EIV	R\$ 5.850,72
PEDREIRO	3GV	R\$ 2.870,18	PSICOLOGO	10EV	R\$ 6.143,24
PEDREIRO	3HVIII	R\$ 3.488,75	PSICOLOGO	10JVI	R\$ 8.232,57
PEDREIRO	3JVII	R\$ 3.663,21	RECEPCIONISTA	2BI	R\$ 1.600,44
PINTOR	3BI	R\$ 1.687,35	RECEPCIONISTA	2CII	R\$ 1.885,42
PINTOR	3CIII	R\$ 2.141,79	RECEPCIONISTA	2CIII	R\$ 1.979,70
PINTOR	3HIV	R\$ 2.870,18	RECEPCIONISTA	2DI	R\$ 1.885,42
PINTOR	3HV	R\$ 3.013,72	RECEPCIONISTA	2DII	R\$ 1.979,70
PREFEITO	P	R\$ 21.028,70	RECEPCIONISTA	2DIII	R\$ 2.078,67
PROCURADOR	10A	R\$ 3.799,81	RECEPCIONISTA	2DIV	R\$ 2.182,61
PROCURADOR	10BI	R\$ 4.197,69	RECEPCIONISTA	2DV	R\$ 2.291,73
PROCURADOR	10DIII	R\$ 5.306,78	RECEPCIONISTA	2DVI	R\$ 2.406,31
PROCURADOR	10GVI	R\$ 7.111,61	RECEPCIONISTA	2EI	R\$ 1.979,70
PROCURADOR	10HV	R\$ 7.111,61	RECEPCIONISTA	2EIII	R\$ 2.182,61
PROCURADOR GERAL DO MUNICIPIO	CCB	R\$ 14.538,36	RECEPCIONISTA	2EV	R\$ 2.406,31
PROF. EDUC. BASICA II - ED ESP/INCLUSIVA	10A	R\$ 3.799,81	SALVA-VIDAS	4A	R\$ 1.760,87
PROF. EDUC. BASICA II - ED ESP/INCLUSIVA	10BI	R\$ 4.197,69	SECRETARIO DE ADMINISTRACAO E FINANÇAS	CCB	R\$ 14.538,36



SECRETARIO DE DESENV SOCIAL TRAB E RENDA	CCB	R\$ 14.538,36
SECRETARIO DE EDUCACAO	CCB	R\$ 7.036,53
SECRETARIO DE EDUCACAO	CCB	R\$ 14.538,36
SECRETARIO DE ESCOLA	7A	R\$ 2.052,14
SECRETARIO DE ESCOLA	7B	R\$ 2.798,29
SECRETARIO DE ESCOLA	7BI	R\$ 2.938,20
SECRETARIO DE ESCOLA	7BII	R\$ 3.085,11
SECRETARIO DE GOVERNO E GESTAO	CCB	R\$ 14.538,36
SECRETARIO DE OBRAS E HABITACAO	CCB	R\$ 14.538,36
SECRETARIO DE SEGURANCA E CIDADANIA	CCB	R\$ 14.538,36
SECRETARIO DE TURISMO, ESPORTE E CULTURA	CCB	R\$ 14.538,36
SUPERVISOR DE ENSINO	10A	R\$ 3.799,81
SUPERVISOR DE ENSINO	10DII	R\$ 5.054,07
SUPERVISOR DE ENSINO	10DIII	R\$ 5.306,78
TEC LABORATORIO	8CIII	R\$ 3.835,57
TEC LABORATORIO	8DII	R\$ 3.835,57
TEC LABORATORIO	8DIII	R\$ 4.027,34
TEC LABORATORIO	8DIV	R\$ 4.228,69
TECNICA AUXILIAR	7FV	R\$ 4.497,80
TECNICA AUXILIAR	7GIV	R\$ 4.497,80
TECNICA AUXILIAR	7GV	R\$ 4.722,67
TECNICA AUXILIAR	7HIII	R\$ 4.497,80
TECNICA AUXILIAR	7HIV	R\$ 4.722,67
TECNICA AUXILIAR	7HIV	R\$ 4.722,67
TECNICA AUXILIAR	7HIV	R\$ 4.722,67
TECNICA AUXILIAR	7HVI	R\$ 5.206,74
TECNICA AUXILIAR	7HVIII	R\$ 5.740,44
TECNICA AUXILIAR	7HVIII	R\$ 5.740,44
TECNICA AUXILIAR	7iIII	R\$ 4.722,67
TECNICA AUXILIAR	7iIV	R\$ 4.958,80
TECNICA AUXILIAR	7iVI	R\$ 5.467,08
TECNICA AUXILIAR	7iVII	R\$ 5.740,44
TECNICA AUXILIAR	7iVII	R\$ 5.740,44
TECNICO ASSISTENTE	9GV	R\$ 5.063,75
TECNICO ASSISTENTE	9HIV	R\$ 5.603,75
TECNICO ASSISTENTE	9HV	R\$ 5.883,93
TECNICO ASSISTENTE	9HVI	R\$ 6.178,13
TECNICO ASSISTENTE	9HVII	R\$ 6.487,07
TECNICO ASSISTENTE	9iVIII	R\$ 7.151,98
TECNICO EM CONTABILIDADE	8A	R\$ 2.443,76
TECNICO EM CONTABILIDADE	8DIII	R\$ 4.027,34
TECNICO EM CONTABILIDADE	8DIV	R\$ 4.228,69
TECNICO EM CONTABILIDADE	8EIV	R\$ 4.440,15
TECNICO EM CONTABILIDADE	8EIV	R\$ 4.440,15
TECNICO EM CONTABILIDADE	8JV	R\$ 5.950,23
TECNICO EM CONTABILIDADE	8JVI	R\$ 6.247,73
TECNICO EM ENFERMAGEM	6A	R\$ 2.008,05
TECNICO EM HIGIENE BUCAL	8iVIII	R\$ 6.560,15
TECNICO EM LABORATORIO	8DIV	R\$ 4.228,69
TECNICO EM LABORATORIO	8FIII	R\$ 4.440,15
TECNICO EM LABORATORIO	8FIV	R\$ 4.662,16
TECNICO EM LABORATORIO	8GV	R\$ 5.140,03
TECNICO EM LABORATORIO	8HIV	R\$ 5.140,03
TECNICO EM LABORATORIO	8iVII	R\$ 6.247,73
TECNICO EM LABORATORIO	8iVIII	R\$ 6.560,15
TECNICO EM NUTRICAO	8DVI	R\$ 4.662,16
TECNICO EM NUTRICAO	8iVIII	R\$ 6.560,15
TECNICO EM NUTRICAO	8JVII	R\$ 6.560,15
TECNICO EM PROCESSAMENTO DADOS	8HVI	R\$ 5.666,88
TECNICO EM PROCESSAMENTO DADOS	8iVII	R\$ 6.247,73
TECNICO EM PROCESSAMENTO DADOS	8JVIII	R\$ 6.888,12
TECNICO EM RAIO-X	8A	R\$ 2.443,76
TECNICO EM RAIO-X	8DIII	R\$ 4.027,34
TECNICO EM RAIO-X	8DIV	R\$ 4.228,69
TECNICO EM RAIO-X	8DV	R\$ 4.440,15
TECNICO EM RAIO-X	8GIV	R\$ 4.895,25
TECNICO EM RAIO-X	8GV	R\$ 5.140,03
TELEFONISTA	3GV	R\$ 2.870,18
TELEFONISTA	3iIV	R\$ 3.013,72

TELEFONISTA	3iVI	R\$ 3.322,62
TELEFONISTA	3iVIII	R\$ 3.663,21
TERAPEUTA OCUPACIONAL	10DV	R\$ 5.850,72
VICE PREFEITO	V	R\$ 7.036,53

QUADRO DE SALÁRIOS – CONTRATADOS TEMPORARIAMENTE

Função	Nível Salarial	Salário Base
ALMOXARIFE	111	R\$ 1.550,00
ASSISTENTE SOCIAL	122	R\$ 2.700,00
AUXILIAR ADMINISTRATIVO	108	R\$ 1.405,00
AUXILIAR ADMINISTRATIVO SAMU	108	R\$ 1.405,00
AUXILIAR ALMOXARIFADO	107	R\$ 1.225,00
AUXILIAR DE COZINHA (COPEIRA)	102	R\$ 1.025,00
AUXILIAR DE FARMÁCIA	107	R\$ 1.225,00
AUXILIAR DE FATURAMENTO	108	R\$ 1.405,00
AUXILIAR DE LAVANDERIA	104	R\$ 1.100,00
AUXILIAR DE LIMPEZA	101	R\$ 1.000,00
AUXILIAR DE MANUTENÇÃO	116	R\$ 1.800,00
AUXILIAR DE OUVIDORIA	106	R\$ 1.200,00
AUXILIAR DE SAÚDE BUCAL	115	R\$ 1.725,00
AUXILIAR DE TI	112	R\$ 1.600,00
AUXILIAR FINANCEIRO	108	R\$ 1.405,00
BIOMÉDICO - AG. TRANSFUSIONAL	126	R\$ 3.000,00
COMPRADOR	126	R\$ 3.000,00
CONTADOR	130	R\$ 4.500,00
COORDENADOR DE ENFERMAGEM	129	R\$ 4.000,00
COORDENADOR DE FATURAMENTO	121	R\$ 2.500,00
COORDENADOR DE FROTA	118	R\$ 2.000,00
COORDENADOR DE HOTELARIA E	129	R\$ 4.000,00
COORDENADOR DE RH	126	R\$ 3.000,00
COORDENADOR DE TI	121	R\$ 2.500,00
COORDENADOR SERV. APOIO ADM	123	R\$ 2.800,00
COZINHEIRO	110	R\$ 1.535,00
DIRETOR TÉCNICO MEDICO	133	R\$ 7.500,00
ELETRICISTA	135	R\$ 1.950,00
ENCARREGADO DE ATENDIMENTO	118	R\$ 2.000,00
ENCARREGADO DE HIGIENE E LIMPEZA	109	R\$ 1.450,00
ENCARREGADO DE MANUTENÇÃO	119	R\$ 2.100,00
ENFERMEIRO	125	R\$ 2.930,00
ENFERMEIRO EDUCAÇÃO CONTINUADA	127	R\$ 3.200,00
ENFERMEIRO OBSTETRA	125	R\$ 2.930,00
ENFERMEIRO SAMU	125	R\$ 2.930,00
ENFERMEIRO SCIH	125	R\$ 2.930,00
FARMACÊUTICO	127	R\$ 3.200,00
FATURISTA	120	R\$ 2.200,00
GERENTE DE ENFERMAGEM	131	R\$ 5.500,00
GESTOR ADMINISTRATIVO	132	R\$ 7.000,00
MEDICO PLANTONISTA	134	R\$ 1.250,00
MOTORISTA	113	R\$ 1.605,00
MOTORISTA SAMU	113	R\$ 1.605,00
NUTRICIONISTA	128	R\$ 3.500,00
PINTOR	136	R\$ 1.850,00
PORTEIRO	103	R\$ 1.078,00
RECEPCIONISTA	105	R\$ 1.150,00
SALVA-VIDAS	4A	R\$ 1.760,87
TÉCNICO DE CONTABILIDADE	118	R\$ 2.000,00
TÉCNICO DE ENFERMAGEM	117	R\$ 1.917,00
TÉCNICO DE ENFERMAGEM SAMU	117	R\$ 1.917,00
TÉCNICO DE FARMÁCIA	115	R\$ 1.725,00
TÉCNICO DE LABORATÓRIO	114	R\$ 1.710,00
TÉCNICO EM RECURSOS HUMANOS	121	R\$ 2.500,00
TÉCNICO EM SEGURANÇA DO TRABALHO	124	R\$ 2.900,00
TELEFONISTA	105	R\$ 1.150,00

Fabio B. Gomes Leite
Diretor de Departamento de Recursos Humanos

SECRETARIA DE
PLANEJAMENTO URBANOAtos da CHEFE DE DESENVOLVIMENTO URBANÍSTICO de
21/01/2019 a 25/01/2019.

PROCESSOS Nº: 10246/2018-1 – SILVIO MAURÍCIO DE SOUZA – (Solicita Certidão de Uso e Ocupação do Solo) Compareça o requerente em 30 dias para apresentar documentos. Em 22/01/2019.

PROCESSOS Nº: 10073/2018-1 – ASSOCIAÇÃO DOS CONDÔMINOS DO RESIDENCIAL BURIQUIOCA – (Solicita Certidão de Uso e Ocupação do Solo). Certifique-se certidão nº 04/2019 em 30 dias. Em 22/01/2019.

PROCESSOS Nº: 9431/2018 – NELSON MENDES FREIRE – (Solicita Certidão de Esclarecimentos). Certifique-se certidão nº 05/2019 em 30 dias. Em 22/01/2019.

PROCESSOS Nº: 10160/2018-1 – BRUNO MACHADO DOS SANTOS – (Solicita Certidão de Uso e Ocupação do Solo). Certifique-se certidão nº 06/2019 em 30 dias. Em 23/01/2019.

PROCESSOS Nº: 10293/2018-1 – RALF RICHLOWSKY – (Solicita Certidão de Medidas e Confrontações) Compareça o requerente em 30 dias para apresentar documentos. Em 24/01/2019.

GIULIANA BIZZARRO
Chefe de Desenvolvimento Urbanístico

SECRETARIA DE
GOVERNO E GESTÃODIRETORIA DE
LICITAÇÃO E COMPRAS

ERRATA

Na publicação de 19/01/2019, em Despacho do Processo nº 9460/2018, referente a contratação de empresa para recomposição do muro do próprio municipal Prodesan.

Onde se lê: Processo nº 9460/2018;

Leia-se: Processo nº 9460/2017.

Na publicação de 19/01/2019, em Aviso de Edital, Pregão Presencial nº 05/2019, Processo nº 5294/8, referente a Aquisição de mobiliário hospitalar para utilização no Hospital Municipal, CAPS, CEME e NACE.

Onde se lê: Processo nº 5294/8;

Leia-se: Processo nº 5294/18.

Na publicação de 19/01/2019, em Extrato de Aditivo, Processo Adm. nº 1360/2017, Processo de acomp. nº 14/2019 – I Termo Aditivo do contrato nº 06/2018, Contratante: Prefeitura do município de Bertiooga – Contratada: Banco do Brasil S/A..

Onde se lê: Contrato nº 06/2018;

Leia-se: Contrato nº 02/2018.

EXTRATO DE ADITIVO

PROCESSO ADM. Nº5849/2012 - VII TERMO ADITIVO DO CONTRATO Nº01/2013 – CONTRATANTE: PREFEITURA DO MUNICÍPIO DE BERTIOGA - CONTRATADA: MARINA DO FORTE SÃO JOÃO REPARAÇÃO DE EMBARCAÇÕES PARA ESPORTE E LAZER LTDA – ME (CNPJ/MF sob nº 74.577.610/0001-99) - OBJETO: PRESTAÇÃO DE SERVIÇOS DE LOCAÇÃO DE VAGA DE GARAGEM NÁUTICA EMBARCAÇÃO BARCO ESCOLA. DATA ASS.: 02/01/2019 – PRAZO: 12 (DOZE) MESES A CONTAR DE 04/01/2019.

Bertiooga, 23 de janeiro de 2019.

Cristina Raffa Volpi

Diretoria de Licitação e Compras

TERMO DE RATIFICAÇÃO
DISPENSA DE LICITAÇÃO

Nos termos do artigo 26 da lei 8666/93 RATIFICO a dispensa de licitação referente às despesas abaixo, dos Atos proferidos com fundamento no artigo 25, inciso III, da Lei Federal nº 8666/93, a saber: Processo Adm nº 9978/2018 - Contratante: Prefeitura do Município de Bertiooga - Contratada: Estúdio L.A Filmagens e Eventos ME, (CNPJ: 08.077.958/0001-92) - Objeto: Apresentação Artística C – Banda Bee Gees Alive "Tributo a Bee Gees" – Dentro do Projeto Tributo é Mais Cultura - Valor Global: R\$ 9.500,00 (nove mil e quinhentos reais); Proc. nº 9901/2018- Contratada: Pamela G. Stipanovic Produção Cultural ME (CNPJ: 17.560.397/0001-79) – Objeto: Contratação de empresa para Apresentação Teatral – Espetáculo "Pinocchi" e Espetáculo "A Trupe da Princesa" – Valor global: R\$ 6.720,00 (seis mil e setecentos e vinte reais), para apresentação artística no Verão 2019; Proc. nº 9900/2018- Contratada: Camila Dia Lopez (CNPJ: 30.297.163/0001-49) – Objeto: apresentação artística do Cover Elis Regina – Dentro do Projeto Tributo é Mais Cultura - Valor global: R\$ 9.000,00 (nove mil reais); Proc. nº 9898/2018 Contratada: Dario Nepomoceno de Souza (CNPJ: 30.573.962/0001-28) – Objeto: apresentação artística do Cover da Legião Urbana dentro do Projeto Tributo é Mais Cultura – Valor Global: R\$ 3.000,00 (três mil reais, Proc. nº 10032/2018 Contratada: Dario Nepomoceno de Souza (CNPJ: 30.573.962/0001-28) – Objeto: Apresentação Artística do Cover Cazuza, dentro do Projeto Cover é Mais Cultura - valor global: R\$ 3.750,00 (três mil e setecentos e cinquenta reais); Proc. nº 9183/2018 Contratada: Bruno Cezar D Angelo (CNPJ: 24.249.913/0001-04) – Objeto: Contratação da Banda Tupiniquins Roll para apresentação no Verão 2019 – Valor Global: R\$ 12.000,00 (doze mil reais); Proc. nº 9187/2018 Contratada: Vander Leonardo de Moraes (23.484.902/0001-46) – Objeto: Intervenção Artística – Espetáculo Bloco da Cumbuca – Valor Global: R\$ 12.972,00 (doze mil, novecentos e setenta e dois reais), pelo período de 05 e 19/01; Proc. nº 9186/2018 Contratada: Jorge Raimundo dos Santos (CNPJ: 24.995.580/0001-62) – Objeto: Apresentação de Dança – Grupo Alma da Maré – dentro da Programação Verão é Mais Cultura – Valor Global: R\$ 29.124,96 (vinte e nove mil, cento e vinte e quatro reais e noventa e seis centavos); Proc. nº 10087/2018 Contratada: Thiago Rodrigues dos Santos (CNPJ: 27.301.494/0001-09) Objeto: Apresentação Artística do Projeto Pratas da Casa – Programação Verão é Mais Cultura. Valor Global: R\$ 10.000,00 (dez mil reais); Proc. nº 10033/2018 Contratada: Jose Roberto Torzoza Martin (CNPJ: 24.519.777/0001-25) – Objeto: Apresentação de DJ na Programação Verão é Mais Cultura. Valor Global: R\$ 8.500,00 (oito mil e quinhentos reais).

Bertiooga, 22 de janeiro de 2019.

NEY CARLOS DA ROCHA
Secretário de Turismo, Esporte e Cultura

SECRETARIA DE SAÚDE

COMUNICADO
Nº 001/2.019

Diretoria de Vigilância em Saúde, no uso de suas atribuições, vem através deste informar da obrigatoriedade do cadastramento para o ano de 2.019 das **Empresas Aplicadoras de Produtos Saneantes Domissanitários.**

A solicitação para este cadastramento deverá ocorrer até 31 de março de 2.019, mediante apresentação dos documentos exigidos na relação anexa a este, no Setor de Atendimento ao Contribuinte, sito à Rua Luiz Pereira de Campos, 901 – Vila Itapanhaú. Informações através do telefone (13) 3317-1249 /3317 - 2058.

Bertiooga, 23 de Janeiro de 2.019.

Relação de documentos necessários para o cadastramento de empresas aplicadoras de produtos saneantes domissanitários, junto a Vigilância Sanitária da Prefeitura do Município de Bertiooga - 2.019

Para ser efetuado o cadastramento solicitamos cópia dos seguintes



documentos:

- Requerimento em duas vias solicitando cadastramento;
- Contrato social e alterações contratuais posteriores, se houver, devidamente registrados na Junta Comercial;
- Cartão do CNPJ;
- Alvará de Funcionamento expedido pela Prefeitura do Município de origem;
- Alvará Sanitário expedido pela Secretaria de Saúde do Estado ou Vigilância Sanitária do Município de origem;
- Registro da empresa no Conselho Regional de Química ou Conselho Regional de Engenheiros e Arquitetos;
- Registro do profissional responsável pela empresa e respectivo número de inscrição no Conselho Regional (Cédula de Identidade Profissional), e comprovante de pagamento da anuidade do exercício.
- Relação de equipamentos utilizados;
- Métodos e aplicação dos produtos;
- Relação dos produtos utilizados que devem ter registro no Ministério da Saúde;
- Modelo do Certificado de Execução de Controle de Pragas, emitido pela empresa requerente de acordo com a portaria CVS 09/2.000, de 16/11/2.000;
- Licença de Instalação da CETESB para empresas que executam serviço de esgotamento de caixas de gordura e esgoto;
- Modelo do Certificado de Limpeza de Caixa D'água, especificando a concentração do produto de limpeza utilizado para a desinfecção, emitido pela empresa requerente;
- Recolhimento da taxa conforme Lei Municipal n.º 324/98;

Obs.: O cadastramento será validado somente após a apresentação do comprovante do pagamento da taxa e ciência do Termo de Cadastramento.

Diretoria de Vigilância à Saúde

**PROCESSO SELETIVO SIMPLIFICADO PARA CONTRATAÇÃO
TEMPORÁRIA NA ÁREA DA
SAÚDE Nº 01/2017**

CONVOCAÇÃO

Considerando o prazo estabelecido na convocação do **PROCESSO SELETIVO SIMPLIFICADO PARA CONTRATAÇÃO TEMPORÁRIA NA ÁREA DA SAÚDE Nº 01/2017**, em razão da não apresentação dos interessados, a Prefeitura do Município de Bertiooga **CONVOCA** os candidatos abaixo relacionados conforme sua posição classificatória a comparecerem na Coordenadoria de Folha de Pagamento – Recursos Humanos, situada no Paço Municipal, na Rua Luiz Pereira de Campos, nº 901, Vila Itapanhau, Bertiooga/SP, conforme data e horário a seguir, com os originais e xerox da documentação abaixo relacionada (em via original e cópia legível). O candidato que não comparecer no prazo designado perderá a respectiva vaga, convocando-se o subsequente da ordem de classificação, quando houver:

Dia 28/01/2019 – 8:00 as 13:00 horas

POSIÇÃO	INSCRIÇÃO	NOME	FUNÇÃO	PONTOS	SITUAÇÃO
16	550	MARIA DE FATIMA MINUCI DE PAIVA	AUX. DE COZINHA	4	HABILITADO

- CÉDULA DE IDENTIDADE (RG);
- CADASTRO DE PESSOA FÍSICA (CPF);
- TÍTULO DE ELEITOR;
- QUITAÇÃO ELEITORAL;
- CERTIFICADO DE RESERVISTA (ATÉ 45 ANOS DE IDADE);

- CERTIDÃO DE NASCIMENTO DOS FILHOS MENORES DE IDADE;
- CPF DOS FILHOS E DEPENDENTE;
- CARTEIRA DE VACINAÇÃO DOS FILHOS, MENORES DE CINCO ANOS;
- COMPROVANTE DE ESCOLARIDADE, EM CONFORMIDADE COM O CONSTANTE NO ITEM 2.2 DO EDITAL;
- CERTIDÃO DE CASAMENTO OU CERTIDÃO COM AVERBAÇÃO;
- PIS/PASEP;
- 01 FOTO RECENTE (3X4, COLORIDA);
- COMPROVANTE DE RESIDÊNCIA ATUAL EM SEU NOME (CONTA DE ÁGUA OU LUZ);
- CÓPIA DA CARTEIRA DE TRABALHO, Nº, SÉRIE E QUALIFICAÇÃO;
- COMPROVANTE DE EXPERIÊNCIA;
- CARTEIRA DE TRABALHO;
- DECLARAÇÕES DE BENS;
- DECLARAÇÃO DE ACÚMULO DE CARGO;
- CÓPIA DA CARTEIRA DO CONSELHO DE CLASSE;
- CURSO ESPECÍFICO EXIGIDO PELA FUNÇÃO;
- ANTECEDENTE CRIMINAL.

Caso não tenha interesse em assumir o cargo, ou esteja impossibilitado de fazê-lo, o candidato deverá comparecer à COFP – Coordenadoria da Folha de Pagamento, para desistência do cargo.

Bertiooga, 25 de janeiro de 2019.

**Engº Caio Matheus
PREFEITO MUNICIPAL**

**SECRETARIA DE
GOVERNO E GESTÃO**

**DIRETORIA DE
LICITAÇÃO E COMPRAS**

**TERMO DE RATIFICAÇÃO
DISPENSA DE LICITAÇÃO**

Nos termos do artigo 26 da lei 8666/93 RATIFICO a dispensa de licitação referente às despesas abaixo, dos Atos proferidos com fundamento no artigo 25, inciso III, da Lei Federal nº 8666/93, a saber: Processo Adm n.º 8881/2018 - Contratante: Prefeitura do Município de Bertiooga - Contratada: SAT Sistema A Tribuna de Comunicação – Santos LTDA, (CNPJ: 58.780.453/80001-68) - Objeto: Serviços de Divulgação da Programação Turística do Município - Valor Global: R\$ 47.922,00 (quarenta e sete mil, novecentos e vinte e dois reais); Proc. nº 6893/2018 - Contratada: JORNAL CIDADE DE BERTIOGA (CNPJ: 68.119.635/0001-46) – Objeto: Serviços de Propaganda em Revista Beach&CO. – Valor global: R\$ 7.500,00 (sete mil e quinhentos reais).

Bertiooga, 22 de janeiro de 2019.

**GUSTAVO RAMOS MELO
Secretario de Governo e Gestão**

EXTRATO DE ADITIVO

PROCESSO ADM. Nº 1360/2017 – PROC. ACOMP. Nº 15/2019 - I TERMO ADITIVO DO CONTRATO Nº 04/2018 – CONTRATANTE: PREFEITURA DO MUNICÍPIO DE BERTIOGA - CONTRATADA: BANCO SANTANDER (BRASIL) S/A (CNPJ/MF sob nº 90.400.888/0001-42) - OBJETO: CONTRATO PARA CREDENCIAMENTO DE INSTITUIÇÃO FINANCEIRA, INCLUSIVE ATRAVÉS DE SEUS CORRESPONDENTES BANCÁRIOS, PARA RECEBIMENTO DE DOCUMENTO DE ARRECAÇÃO MUNICIPAL (TRIBUTOS MUNICIPAIS E DEMAIS RECEITAS). DATA ASS.: 07/01/2019 – PRAZO: 12 (DOZE) MESES A CONTAR DE 09/01/2019.

Bertiooga, 25 de janeiro de 2019.

**Cristina Raffa Volpi
Diretoria de Licitação e Compras**



EXTRATO DE CONTRATO

PROCESSO Nº 6191/18 - CONTRATO Nº 04/2019 – CONTRATANTE: PREFEITURA DO MUNICÍPIO DE BERTIOGA - CONTRATADA: FASUL PAVIMENTAÇÃO CONSULTORIA LTDA (CNPJ:02.827.211/0001-28) - OBJETO: CONTRATAÇÃO DE EMPRESA ESPECIALIZADA PARA REURBANIZAÇÃO DA ORLA DA PRAIA NA ENSEADA DO BAIRRO JARDIM VISTA LINDA "DADE 2018" NOS TERMOS DO CONVÊNIO 176/2018 – P.A. 2022/18. DATA: 21/01/2019 – PRAZO: 12 MESES - VALOR TOTAL: R\$2.201.137,08 (DOIS MILHÕES, DUZENTOS E UM MIL E CENTO E TRINTA E SETE REAIS E OITO CENTAVOS).

Bertiooga, 25 de janeiro de 2019.
Cristina Raffa Volpi
Diretoria de Licitação e Compras

AVISO DE EDITAL
PREGÃO PRESENCIAL Nº 02/2019 – RETIFICADO
Processo nº 2307/2018

Objeto: Registro de Preços para aquisição de cartuchos de toner para atendimento das demandas das Secretarias da Prefeitura Municipal, exceto Secretaria de Educação, pelo período de 12 meses, conforme solicitado pela Secretaria de Administração e Finanças.

Data da entrega dos envelopes: dia 11 de fevereiro de 2019 até às 13h30hrs
Data de abertura: dia 11 de fevereiro de 2019 às 14h00hrs
Local: Prefeitura do Município de Bertiooga – Diretoria de Licitação e Compras no Paço Municipal, sito à Rua Luiz Pereira de Campos, 901 – Centro – Bertiooga.

A Prefeitura do Município de Bertiooga torna público que, na data, horário e local acima assinalados, fará realizar licitação na modalidade Pregão Presencial, com critério de julgamento de menor preço por item. Valor total para a retirada do Edital: R\$ 20,00 (vinte reais).

Local e horário para pagamento da taxa consulta e retirada do edital: Rua Luiz Pereira de Campos, 901 Centro Bertiooga, junto à Diretoria de Licitação e Compras – das 09h00m às 11h30m e das 13h30m às 15h30m. O Edital estará disponível, no endereço acima e através do site www.bertiooga.sp.gov.br.

Bertiooga, 25 de janeiro de 2019.
Cristina Raffa Volpi
Diretoria de Licitação e Compras

AVISO DE EDITAL
PREGÃO PRESENCIAL Nº 01/2019 - RETIFICADO
Processo nº 7499/2017

Objeto: Registro de Preços para eventual contratação de serviço de sinalização viária horizontal, conforme solicitação da Secretaria de Segurança e Cidadania.

Data da entrega dos envelopes: dia 11 de fevereiro de 2019 até às 09h30min
Data de abertura: dia 11 de fevereiro de 2019 às 10h00hrs
Local: Prefeitura do Município de Bertiooga – Diretoria de Licitação e Compras no Paço Municipal, sito à Rua Luiz Pereira de Campos, 901 – Centro – Bertiooga.

A Prefeitura do Município de Bertiooga torna público que, na data, horário e local acima assinalados, fará realizar licitação na modalidade Pregão Presencial, com critério de julgamento de menor preço global.

Valor total para a retirada do Edital: R\$ 20,00 (vinte reais).
Local e horário para pagamento da taxa consulta e retirada do edital: Rua Luiz Pereira de Campos, 901 Centro Bertiooga, junto à Diretoria de Licitação e Compras – das 09h00m às 11h30m e das 13h30m às 15h30m. O Edital estará disponível, no endereço acima e através do site www.bertiooga.sp.gov.br.

Bertiooga, 25 de janeiro de 2019.
Cristina Raffa Volpi
Diretoria de Licitação e Compras

AVISO DE EDITAL
TOMADA DE PREÇO Nº 01/2019
Processo nº 6804/2018

Objeto: Contratação de empresa especializada para a realização de obras de infraestrutura urbana - Drenagem e Pavimentação no Balneário Mogiano – Boracéia nos termos do Convênio 1268/2018 – P.A. 4629/18.

Data da entrega dos envelopes: dia 14 de fevereiro de 2019 até as 09h30min.
Data de abertura: dia 14 de fevereiro de 2019 as 10h00min.

Local: Prefeitura do Município de Bertiooga – Diretoria de Licitação e Compras no Paço Municipal, sito à Rua Luiz Pereira de Campos, 901 – Centro – Bertiooga.

A Prefeitura do Município de Bertiooga torna público que, na data, horário e local acima assinalados, fará realizar licitação na modalidade Tomada de Preços, com critério de julgamento de menor preço global.

Valor total para a retirada do Edital: R\$ 20,00 (vinte reais).
Local e horário para pagamento da taxa consulta e retirada do edital: Rua Luiz Pereira de Campos, 901 Centro Bertiooga, junto à Diretoria de Licitação e Compras – das 09h00m às 11h30m e das 13h30m às 15h30m. O Edital estará disponível, no endereço acima e através do site www.bertiooga.sp.gov.br.

Bertiooga, 25 de janeiro de 2019.
Cristina Raffa Volpi
Diretoria de Licitação e Compras

EXTRATO DAS ATAS DE REGISTRO DE PREÇO
PREGÃO PRESENCIAL 88/2018

ATA DE REGISTRO DE PREÇOS Nº 03/2019					
ARP nº 03/2019	Validade da Ata de RP: 12 meses contados da sua assinatura que se deu em 09/01/2019			PA. Nº 4356/2018	
CONTRATADA: ART TUBULARES IND. E COM. DE MÓVEIS LTDA (CNPJ: 66.710.781/0001-16)					
OBJETO: Registro de Preços para eventual aquisição de mobiliário de escritório para atender as diversas secretarias, conforme solicitação da Secretaria de Administração e Finanças.					
Item	QTD	UN	Material	MARCA	UNIT R\$
2	50	UN	MESA DE TRABALHO; TAMPO EM MADEIRA MDP; REVESTIDO EM LAMINADO MELAMINICO; NA COR CINZA; COM ACABAMENTO EM PERFIL DE PVC; NO FORMATO EM "L"; MEDINDO 1,20 X 1,20 X 0,60 M (LADO X LADO X PROF.); ESPESSURA MÍNIMA DE 25 MM; NA ALTURA DE 75 CM; ESTRUTURA EM AÇO; CHAPA COM ESPESSURA MÍNIMA DE 1,6 UM MM; COM PINTURA ELETROSTÁTICA EM TINTA EPÓXI PÓ; NA COR PRETA; COM GAVETEIRO; PARA TRÊS GAVETAS; COM GARANTIA DE NO MÍNIMO 12 MESES; FABRICADA DE ACORDO COM AS NORMAS NBR 13966 E NR-17.	ART TUBULARES	328,00
3	65	UN	MESA DE TRABALHO; TAMPO EM MADEIRA AGLOMERADA; REVESTIDA EM LAMINADO MELAMINICO;	ART	215,00
			NA COR CINZA; NO FORMATO RETANGULAR; MEDINDO (1200 X 680)MM; ESPESSURA MÍNIMA DE 25 MM; NA ALTURA DE 750 MM; ESTRUTURA EM AÇO; DE SEÇÃO RETANGULAR; COM CHAPA DE ESPESSURA MÍNIMA DE 1,6MM; COM PINTURA EM TINTA EPÓXI PÓ; NA COR PRETA; CONTENDO UM GAVETEIRO; PARA 02 GAVETAS; COM FECHADURA; PAINEL FRONTAL EM MADEIRA AGLOMERADA; ESPESSURA MÍNIMA DE 18 MM; COM GARANTIA DE NO MÍNIMO 12 MESES; FABRICADA DE ACORDO COM AS NORMAS ACORDO COM AS COM AS NORMAS NBR 13966 E NR-17.	TUBULARES	
5	60	UN	CADEIRA FIXA ESTOFADA EM CURVIM PRETO, SEM APOIO PARA OS BRAÇOS, 4 PÉS, CADEIRA FIXA; COM ENCOSTO E ASSENTO EM MADEIRA COMPENSADA; REVESTIDO EM TECIDO 100% POLIÉSTER; NA COR PRETO; ACABAMENTO E PROTEÇÃO EM POLIPROPILENO; ESTOFAMENTO EM ESPUMA INJETADA DE POLIURETANO DE NO MÍNIMO 50 MM DE ESPESSURA; APRESENTANDO DENSIDADE DE 60 KG/M3; SEM BRAÇOS; ESPALDAR BAIXO; COM ENCOSTO MEDINDO 460 X 450 X 50 MM; COM ASSENTO MEDINDO 490 X 470 X 60 MM; COM ESTRUTURA EM AÇO; BASE MODELO 04 PATAS COM SAPATAS PROTETORAS EM NYLON; COM PINTURA EM TINTA EPÓXI PÓ NA COR PRETA; COM PRAZO DE GARANTIA DE NO MÍNIMO 12 MESES; CAPACIDADE DE CARGA 120KG; FABRICADO DE ACORDO COM AS NORMAS NBR VIGENTE E NR-17.	ART TUBULARES	98,00
7	51	UN	ARMÁRIO DE AÇO; COM 2 PORTAS; COM 05 PRATELEIRAS	AMAPA	628,00



			AJUSTÁVEIS; MÉDIDAS APROXIMADAS A:1980 X L:900 X P:450 MM; COM FECHADURA MAÇANETA COM DUAS CHAVES; EM CHAPA 22 (0,75MM) ACABAMENTO EM PINTURA ELETROSTÁTICA EM TINTA EPÓXI PÓ NA COR CINZA; TRATAMENTO ANTIFERRUGINOSO; COM GARANTIA DE NO MÍNIMO 24 MESES; DE ACORDO COM NORMAS ABNT VIGENTES.		
11	10	UN	MESA DE REUNIÃO; TAMPO EM MADEIRA MDF; REVESTIDO EM AMBAS AS FACES EM LAMINADO MELAMÍNICO DE BAIXA PRESSÃO (BP); NA COR CINZA; ACABAMENTO EM FITA BORDA DE PVC NA COR PRETA; FORMATO SEMI-OVAL; MEDINDO (2000 X 900) MM; COM ESPESSURA MÍNIMA DE 25MM; COM ALTURA DE 740MM; ESTRUTURA EM TUBO DE AÇO SAE 1010/1020, FORMATO "T" COM DOIS PÉS (PEDESTAL) DE SEÇÃO OBLONGO; COM ELETROCALHAS PARA PASSAGEM DE FIAÇÃO (LOG/ELETR./TELEF.); COM PÉS NIVELADORES; CHAPA COM ESPESSURA MÍNIMA DE 1,2 MM; ESTRUTURA COM ACABAMENTO EM PINTURA ELETROSTÁTICA EM TINTA EPÓXI PÓ; NA COR PRETA; COM GARANTIA DE NO MÍNIMO 12 MESES; FABRICADA DE ACORDO COM AS NORMAS NBR/ABNT VIGENTES.	ART TUBULARES	495,00
13	2	UN	CADEIRA EXECUTIVA COM BRAÇOS, BASE GIRATÓRIA ERGONÔMICA, REGULAGEM DE ALTURA E INCLINAÇÃO DO ENCOSTO, ESTOFAMENTO ESPUMA INJETADA, REVESTIMENTO DE TECIDO NA COR PRETA, EM CONFORMIDADE COM A NORMA NR 17.	ART TUBULARES	174,00

COTA RESERVADA

Item	QTD	UN	Material	MARCA	UNIT R\$
6	70	UN	MESA DE TRABALHO; TAMPO EM MADEIRA MDF; REVESTIDO EM LAMINADO MELAMINICO; NA COR CINZA; COM ACABAMENTO EM PERFIL DE PVC; NO FORMATO EM		358,00

			"L"; MEDINDO 1,50 X 1,50 X 0,60 M (LADO X LADO X PROF.); ESPESSURA MÍNIMA DE 25 MM; NA ALTURA DE 75 CM; ESTRUTURA EM AÇO; CHAPA COM ESPESSURA MÍNIMA DE 1,6 MM; COM PINTURA ELETROSTÁTICA EM TINTA EPÓXI PÓ; NA COR PRETA; COM UM GAVETEIRO; PARA DUAS GAVETAS; COM GARANTIA DE NO MÍNIMO 12 MESES; FABRICADA DE ACORDO COM AS NORMAS NBR 13966 E NR-17.	ART TUBULARES	
12	40	UN	ARQUIVO DE AÇO COM 04 GAVETAS PARA PASTAS SUSPENSAS, EM CHAPA 22 (0,75MM), ACABAMENTO EM SISTEMA DE PINTURA ELETROSTÁTICA A ALTA TEMPERATURA A PÓ (EPÓXI); COM TRATAMENTO ANTIFERRUGINOSO, COM FECHADURA DE TAMBOR CILÍNDRICO E DUAS CHAVES; GAVETAS COM SISTEMA DE CARRINHO TELESCÓPICO PARA ABERTURA DAS GAVETAS, - DIMENSÕES APROXIMADAS: - ESTRUTURA: ALTURA: 133CM X LARGURA: 47CM X PROFUNDIDADE: 70CM; - GAVETA: ALTURA 29CM X LARGURA 42CM; RESISTENCIA: 30KG. POR GAVETA.	AMAPA	598,00

ATA DE REGISTRO DE PREÇOS Nº 04/2019

Validade da Ata de RP: 12 meses contados da sua assinatura que se deu em 09/01/2019 PA. Nº 4356/2018

CONTRATADA: A. P. DE OLIVEIRA MOVEIS PARA ESCRITÓRIO EPP (CNPJ Nº 11.193.693/0001-00)

OBJETO: Registro de Preços para eventual aquisição de mobiliário de escritório para atender as diversas secretarias, conforme solicitação da Secretaria de Administração e Finanças.

Item	QTD	UN	Material	MARCA	UNIT R\$
01	100	UN	CADEIRA GIRATÓRIA ESTOFADA EM TECIDO AZUL, SEM APOIO PARA OS BRAÇOS, COM RODÍZIOS, REGULAGEM DE ALTURA COM PISTÃO À GÁS CADEIRA COM RODÍZIOS BASE EM PLÁSTICO NA COR PRETA, COM ASSENTO E ENCOSTO REVESTIDO EM ESPUMA DE POLIURETANO INJETADO DE ALTA RESISTÊNCIA COM NO MÍNIMO 40MM DE ESPESSURA E REVESTIMENTO EM VINIL NA COR AZUL, ENCOSTO E ASSENTO ANATÔMICO COM ALTURAS REGULÁVEIS. COLUNA COM REGULAGEM DE ALTURA POR ACIONAMENTO A GÁS, BASE COM 5 PATAS, RODÍZIOS DUPLOS COM RODAS DE 50 MM NO MÍNIMO, CAPACIDADE DE CARGA DE 120KG, FABRICADA DE ACORDO COM AS NORMAS ACORDO COM AS COM AS NORMAS NBR 13966 E NR-17.	PROJEFLEX MOD. SECRETARIA A	127,00
04	200	UN	CADEIRA GIRATÓRIA ESTOFADA EM TECIDO AZUL, COM APOIO PARA OS BRAÇOS, ASSENTO E ENCOSTO REVESTIDO EM ESPUMA DE POLIURETANO INJETADO DE ALTA RESISTÊNCIA COM NO MÍNIMO 50MM DE ESPESSURA E REVESTIMENTO EM TECIDO NA COR AZUL, ENCOSTO E ASSENTO ANATÔMICO COM ALTURAS REGULÁVEIS, COLUNA COM REGULAGEM DE ALTURA POR	PROJEFLEX MOD. SECRETARIA A	150,00

			ACIONAMENTO A GÁS, BASE COM 5 PATAS, RODÍZIOS DUPLOS COM RODAS DE 50 MM NO MÍNIMO, FABRICADA DE ACORDO COM AS NORMAS ACORDO COM AS COM AS NORMAS NBR 13966 E NR-17.		
--	--	--	---	--	--

08	20	UN	LONGARINA DE CADEIRAS COM BRAÇO, DE 4 LUGARES, DE CONCHA DUPLA, CURVATURA DE ACORDO COM A NORMA NR17 DE ERGONOMIA, ASSENTO E ENCOSTO INJETADO EM POLIPROPILENO (PP) DE ALTA RESISTÊNCIA COM PROTEÇÃO UV, COR PRETA, DE ALTA RESISTÊNCIA COM CAPACIDADE PARA 150KG POR ASSENTO, ESTRUTURA TUBULAR EM AÇO, ESPESSURA DE 2,5MM, COM PINTURA COR PRETA EM EPÓXI ELETROSTÁTICA, MEDIDAS: ALTURA: 86CM X PROFUNDIDADE: 54CM X LARGURA: 2000CM, FABRICADA DE ACORDO COM AS NORMAS NBR/ABNT VIGENTES E NR-17.	PROJEFLEX MOD. ISO	260,00
09	20	UN	LONGARINA; MODELO CADEIRA, CONCHA DUPLA; SEM BRAÇO, COM 03 LUGARES, COM ENCOSTO DE NO MÍNIMO 40 CM LARGURA, 35 CM ALTURA, ASSENTO NO MÍNIMO 46 CM LARGURA X 46 CM PROFUNDIDADE; ASSENTO E ENCOSTO EM MADEIRA COMPENSADA, COM CAPA DE PROTEÇÃO EM POLIPROPILENO; ESTOFAMENTO EM ESPUMA INJETADA DE POLIURETANO DE ESPESSURA MÍNIMA DE 50 MM; DENSIDADE DE 55 kg/M ³ ; REVESTIDO EM TECIDO 100% POLIÉSTER; NA COR PRETA; ESTRUTURA EM AÇO TUBULAR; PINTURA EM TINTA EPÓXI PÓ; NA COR PRETA; COM GARANTIA DE NO MÍNIMO 12 MESES; FABRICADA DE ACORDO COM AS NORMAS NBR/ABNT VIGENTES E NR-17.	PROJEFLEX MOD. SECRETARIA A	260,00
10	50	UN	POLTRONA GIRATÓRIA TIPO PRESIDENTE NA COR PRETA, COM ENCOSTO E ASSENTO CONFECCIONADOS EM MADEIRA COMPENSADA; REVESTIDOS EM TECIDO 100% POLIÉSTER; NA COR PRETA; ESTOFAMENTO EM ESPUMA INJETADA DE POLIURETANO DE NO MÍNIMO 48 MM DE ESPESSURA; APRESENTANDO DENSIDADE DE 50 A 60 KG/M ³ ; ESPALDAR ALTO; COM ENCOSTO MEDINDO NO MÍNIMO (46,5 LARGURA X 0,63 ALTURA)CM; E ASSENTO MEDINDO NO MÍNIMO (47,2 LARGURA X 46,2 PROFUNDIDADE)CM; COM APOIO DE BRAÇOS REGULÁVEIS EM POLIURETANO INJETADO; SISTEMA DE REGULAGEM DE INCLINAÇÃO DO ASSENTO E ENCOSTO SIMULTÂNEO COM TRAVA (RELAX) NO ENCOSTO; REGULAGEM PNEUMÁTICA (A GÁS) DE ALTURA DO ASSENTO; TUBO CENTRAL EM AÇO; ACABAMENTO EM CAPA TELESCÓPICA EM POLIPROPILENO INJETADO; BASE FORMADA POR 05 PATAS E RODÍZIOS DUPLOS DE NYLON; CONFECCIONADA EM AÇO; PINTURA EM TINTA EPÓXI PÓ; BASE NA COR PRETA; GARANTIA MÍNIMA DE 24 MESES; CAPACIDADE DE CARGA 120KG; FABRICADO DE ACORDO COM AS NORMAS NBR VIGENTE E NR-17.	PROJEFLEX MOD. PRESIDENTE E	248,00
14	20	UN	POLTRONA GIRATÓRIA ESPECIAL, COR PRETA COM ENCOSTO, ASSENTO E APOIO LOMBAR REGULÁVEIS; REVESTIDOS DE TECIDO PU PRETO COM ENCOSTO E ASSENTO CONFECCIONADOS EM MADEIRA COMPENSADA; REVESTIDOS EM TECIDO PU PRETO, ESTOFAMENTO EM ESPUMA INJETADA DE POLIURETANO DE NO MÍNIMO 48 MM DE ESPESSURA; APRESENTANDO DENSIDADE DE 50 A 60 KG/M ³ ; ESPALDAR ALTO; COM ENCOSTO MEDINDO NO MÍNIMO (46,5 LARGURA X 0,63 ALTURA)CM; E ASSENTO MEDINDO NO MÍNIMO (47,2 LARGURA X 46,2 PROFUNDIDADE)CM; COM APOIO DE BRAÇOS REGULÁVEIS EM POLIURETANO INJETADO; SISTEMA DE REGULAGEM DE INCLINAÇÃO DO ASSENTO E ENCOSTO SIMULTÂNEO COM TRAVA (RELAX) NO ENCOSTO; APOIO LOMBAR REGULÁVEL, REGULAGEM PNEUMÁTICA (A GÁS) DE ALTURA DO ASSENTO; TUBO	PROJEFLEX MOD. PRESIDENTE E ESPECIAL	234,00
			CENTRAL EM AÇO; ACABAMENTO EM CAPA TELESCÓPICA EM POLIPROPILENO INJETADO; BASE FORMADA POR 05 PATAS E RODÍZIOS DUPLOS DE NYLON; CONFECCIONADA EM AÇO; PINTURA EM TINTA EPÓXI PÓ; BASE NA COR PRETA; GARANTIA MÍNIMA DE 24 MESES; CAPACIDADE DE CARGA DE 120 KGS, FABRICADO DE ACORDO COM AS NORMAS NBR VIGENTE E NR-17 E NR-36.		

PREGÃO PRESENCIAL 100/2018

ATA DE REGISTRO DE PREÇOS Nº 05/2019

PA. Nº 1071/2017

Validade da Ata de RP: 12 meses contados da sua assinatura que se deu em 21/01/2019

CONTRATADA: SETAS SINAIS RODOVIÁRIOS LTDA-EPP (CNPJ Nº 08.401.239/0001-85)

OBJETO: Registro de preços para eventual contratação de empresa para instalação de placas de identificação de logradouros e de sinalização viária, conforme solicitado pela Secretaria de Segurança e Cidadania.

Item	QTD	UN	Material	UNIT R\$
01	5000	SE	SERVIÇO DE APOIO OPERACIONAL; INSTALAÇÃO DE PLACAS DE SINALIZAÇÃO VIÁRIA/IDENTIFICAÇÃO DE LOGRADOURO	90,00



**COMUNICADO
PREGÃO PRESENCIAL Nº 03/2019
PROCESSO N º 5277/2018**

Por solicitação da Secretaria de Educação, comunico a quem possa interessar que fica suspenso "sine die", para a readequação do edital a abertura do referido Pregão, marcada para o dia 29/01/19, às 10h00hrs, que tem por objeto o Registro de Preços para eventual aquisição de equipamentos eletrônicos para as Unidades da Rede Municipal de Ensino, conforme solicitação da Secretaria de Educação.

**Bertiooga, 25 de janeiro de 2019.
Cristina Raffa Volpi
Diretoria de Licitação e Compras**

**SECRETARIA DE
ADMINISTRAÇÃO E FINANÇAS**

EDITAL DE NOTIFICAÇÃO 02/2019 - COFT

FICAM OS SENHORES ABAIXO RELACIONADOS, INTIMADOS A RETIRAR OS EQUIPAMENTOS DEIXADOS NA FAIXA DE AREIA DA PRAIA DA RIVIERA. COM BASE NO ARTS. 86 E 87, DA LEI 294/98, NO PRAZO DE 5(CINCO) DIAS, SOB PENA DE TEREM SEUS BENS REMOVIDOS.

CPF	NOME	PROCESSO	CONSTATAÇÃO
279.939.598-88	NEILA PINTO DE CAMPOS	5956/2006	470/2019
553.189.325-68	JORGE PEREIRA DA SILVA	3955/2014	469/2019

**BERTIOGA, 25 DE JANEIRO DE 2019.
NICHOLAJ PSCHETZ
DIRETOR DE FINANÇAS**

DECRETOS

DECRETO N. 3.093, DE 24 DE JANEIRO DE 2019

Altera o Decreto Municipal n. 2.080, de 05 de dezembro de 2013, que regulamenta, no âmbito do Município de Bertiooga, o "Projeto Mais Médicos para o Brasil".

Eng.º Caio Matheus, Prefeito do Município de Bertiooga, no uso das atribuições que lhe são conferidas por Lei e,

CONSIDERANDO que a Portaria Interministerial n. 300, de 05 de outubro de 2017, que alterou a Portaria 30/SGTES/MS, de 12 de fevereiro de 2014, para reajustar os valores do fornecimento de moradia e alimentação para acomodar o médico e seus familiares participantes do Projeto Mais Médicos para o Brasil;

DECRETA:

Art. 1º O inciso IV, do artigo 2º, do Decreto Municipal n. 2.080, de 05 de dezembro de 2013, passa a vigorar com a seguinte redação:

"Art. 2º.....

(...)

IV – o médico participante do Projeto mais seus dependentes, limitado em até 02 (dois), receberão mensalmente a título de auxílio alimentação R\$ 550,00 (quinhentos e cinquenta reais) e a título de auxílio moradia poderão optar pelo imóvel físico - a ser locado pelo Poder Executivo Municipal e cujo valor do aluguel mensal acrescido das taxas e impostos não ultrapasse a R\$ 2.000,00 (dois mil reais) – ou pelo recebimento do recurso pecuniário no valor de R\$ 2.000,00 (dois mil reais). (NR)"

Art. 2º Este Decreto entra em vigor na data de sua publicação, retroagindo seus efeitos ao dia 1º de janeiro de 2019.

Art. 3º Revogam-se as disposições em contrário, em especial o Decreto n. 2.252, de 16 de janeiro de 2015.

**Bertiooga, 24 de janeiro de 2019. (PA n. 319/2019)
Eng.º Caio Matheus
Prefeito do Município**

Todos contra
a
Dengue

Denúncie
3317.6273

Possíveis
criadouros

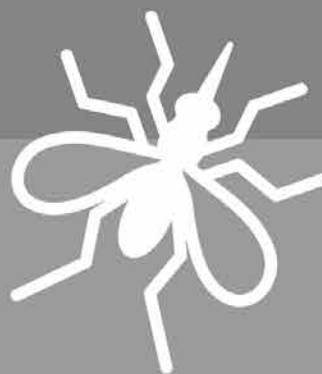

**DECRETO N. 3.094, DE 24 DE JANEIRO DE 2019**

Abre Crédito Adicional Suplementar no orçamento do Poder Executivo Municipal no valor de R\$ 2.120.490,29 (dois milhões, cento e vinte mil, quatrocentos e noventa reais e vinte e nove centavos).

Eng.º Caio Matheus, Prefeito do Município de Bertiooga, no uso das atribuições que lhe são conferidas por Lei, e

CONSIDERANDO o disposto no inciso I, do art. 4º, da Lei Municipal n. 1.331, de 26 de dezembro de 2018, pelo qual o Poder Executivo Municipal está autorizado a abrir créditos adicionais suplementares até o limite de 5,0% (cinco inteiros por cento) do orçamento, observando-se o disposto no art. 43, da Lei Federal n. 4.320/64, e a necessidade de adequação orçamentária junto às Secretarias de Governo e Gestão – SG; Meio Ambiente – SM; e Turismo, Esporte e Cultura – ST;

DECRETA:

Art. 1º Por este Decreto fica aberto Crédito Adicional Suplementar no orçamento do Poder Executivo Municipal no valor de R\$ 2.120.490,29 (dois milhões, cento e vinte mil, quatrocentos e noventa reais e vinte e nove centavos), destinados às seguintes dotações orçamentárias:

UNID	FUNCIONAL PROGRAMÁTICA	NATUREZA DA DESPESA	VÍNCULO	FICHA	VALOR	JUSTIFICATIVA
01.16.01	04.122.0021.2.024	3.3.90.39.00	01.000.0000	17	R\$ 300.000,00	MANUTENÇÃO DOS CONTRATOS DA SECRETARIA DE GOVERNO E GESTÃO
01.16.01	04.126.0021.2.134	3.3.90.39.00	01.000.0000	26	R\$ 100.000,00	SERVIÇO DE SUPORTE TÉCNICO EM REDE DE DADOS
01.16.01	04.131.0021.2.026	3.3.90.39.00	01.000.0000	31	R\$ 300.000,00	MANUTENÇÃO DO CONTRATO DE PRODUÇÃO DE VÍDEOS
01.21.01	18.542.0182.2.235	4.4.90.51.00	05.000.0000	338	R\$ 651.992,23	CONSTRUÇÃO DE PARQUE PARA PRESERVAÇÃO DO JUNDU COM RECURSO DO MINISTÉRIO DO MEIO AMBIENTE
01.21.01	18.542.0182.2.235	4.4.90.51.00	01.000.0000	338	R\$ 162.998,06	CONSTRUÇÃO DE PARQUE PARA PRESERVAÇÃO DO JUNDU COM RECURSO DE CONTRAPARTIDA DE CONVÊNIO
01.21.01	18.545.0182.2.235	4.4.90.52.00	01.000.0000	339	R\$ 55.000,00	RECURSO COMO CONTRAPARTIDA DE CONVÊNIO COM O FECCOP PARA AQUISIÇÃO DE CAMINHÃO DE COLETA SELETIVA
01.21.02	18.541.0184.2.252	4.4.90.52.00	01.000.0000	348	R\$ 11.000,00	SUBSTITUIÇÃO DE CARROCERIA TIPO GAIOLA DO CAMINHÃO DE COLETA SELETIVA
01.24.01	23.695.0113.1.042	4.4.90.51.00	02.000.0000	472	R\$ 202.000,00	ELABORAÇÃO DO PLANO DIRETOR DE TURISMO COM RECURSO DO DADDE
01.24.01	23.695.0117.2.053	3.3.90.39.00	01.000.0000	475	R\$ 187.500,00	DESPESA COM EVENTOS DO CALENDÁRIO TURÍSTICO - CARNAVAL 2019
01.23.03	27.812.0118.1.042	4.4.90.51.00	01.000.0000	504	R\$ 50.000,00	REFORMA DA GRADE DA QUADRA DE ESPORTE DA ORLA DA PRAIA
01.23.03	27.812.0115.2.024	3.3.90.39.00	01.000.0000	496	R\$ 100.000,00	MANUTENÇÃO DOS CONTRATOS DA DIRETORIA DE ESPORTE
TOTAL					R\$ 2.120.490,29	

Parágrafo único. Fica incluído no orçamento em execução o vínculo 02 na dotação n. 472, na forma da Lei Municipal n. 1.314/2018.

Art. 2º As despesas com a abertura do Crédito Adicional Suplementar de que trata o artigo 1º deste Decreto serão cobertas com recursos oriundos de superávit financeiro, excesso de arrecadação, e anulação parcial ou total de dotações orçamentárias conforme segue:

UNID	FUNCIONAL PROGRAMÁTICA	NATUREZA DA DESPESA	VÍNCULO	FICHA	VALOR	RECURSO
					R\$1.062.500,00	SUPERÁVIT FINANCEIRO - COTA-PARTE ROYALTIES BB 1642-X
					R\$ 11.000,00	SUPERÁVIT FINANCEIRO - FUNESPA - CEF 65-8

					R\$ 814.990,29	SUPERÁVIT FINANCEIRO - MINISTÉRIO DO MEIO AMBIENTE CONVÊNIO 810365/2014 - CEF 006000110-7
					R\$ 201.117,28	SUPERÁVIT FINANCEIRO - DADE CONVÊNIO 031/2014 -BB 16.322-8
					R\$ 882,72	EXCESSO DE ARRECADAÇÃO - DADE CONVÊNIO 031/2014 -BB 16.322-8
01.24.01	23.695.0117.2.053	3.3.90.36.00	01.000.0000	474	R\$ 30.000,00	ORDINÁRIO
TOTAL					R\$ 2.120.490,29	

Art. 3º Este Decreto entra em vigor na data de sua publicação, revogadas as disposições em contrário.

Bertiooga, 24 de janeiro de 2019.
Eng.º Caio Matheus
Prefeito do Município

DECRETO N. 3.095, DE 24 DE JANEIRO DE 2019

Abre Crédito Adicional Suplementar no orçamento do Poder Executivo Municipal no valor de R\$ 190.000,00 (cento e noventa mil reais).

Eng.º Caio Matheus, Prefeito do Município de Bertiooga, no uso das atribuições que lhe são conferidas por Lei, e

CONSIDERANDO o disposto no § 1º, do art. 25, da Lei Municipal n. 1.314, de 27 de julho de 2018, pelo qual o Poder Executivo Municipal está autorizado a transpor, remanejar, transferir ou utilizar, total ou parcialmente, as dotações orçamentárias, até o limite de 5,0% (cinco inteiros por cento) do orçamento da despesa fixada na Lei Municipal n. 1.331/2018, e a necessidade de adequação nas dotações orçamentárias das Secretarias de Administração e Finanças – SA; Desenvolvimento Social, Trabalho e Renda – SD; e Turismo, Esporte e Cultura – ST;

DECRETA:

Art. 1º Por este Decreto fica aberto crédito adicional suplementar no orçamento do Poder Executivo Municipal no valor de R\$ 190.000,00 (cento e noventa mil reais), destinados às seguintes dotações orçamentárias:

UNID	FUNCIONAL PROGRAMÁTICA	NATUREZA DA DESPESA	VÍNCULO	FICHA	VALOR	JUSTIFICATIVA
01.17.01	04.122.0031.2.024	3.3.90.92.00	01.000.0000	54	R\$ 15.000,00	PAGAMENTO DA FATURA DO SERVIÇO DE INTERNET DE DEZEMBRO DE 2018
01.20.02	08.243.0169.2.077	3.3.90.30.00	01.000.0000	280	R\$ 8.000,00	AQUISIÇÃO DE MATERIAIS PARA O ABRIGO
01.20.02	08.244.0169.2.042	4.4.90.52.00	05.000.0000	305	R\$ 74.000,00	AQUISIÇÃO DE VEÍCULO PARA O CREAS
01.24.01	23.695.117.2.053	3.3.90.39.00	01.000.0000	475	R\$ 93.000,00	DESPESA COM EVENTOS DO CALENDÁRIO TURÍSTICO - CARNAVAL 2019
TOTAL					R\$ 190.000,00	

Art. 2º As despesas com a abertura do Crédito Adicional Suplementar de que trata o artigo 1º deste Decreto serão cobertas com recursos oriundos da anulação parcial ou total das seguintes dotações orçamentárias:

UNID	FUNCIONAL PROGRAMÁTICA	NATUREZA DA DESPESA	VÍNCULO	FICHA	VALOR	RECURSO
01.17.01	04.122.0031.2.135	3.3.90.39.00	01.000.0000	62	R\$ 15.000,00	ORDINÁRIO
01.20.02	08.243.0169.2.077	3.3.90.39.00	01.000.0000	283	R\$ 8.000,00	ORDINÁRIO
01.20.02	08.244.0169.2.042	3.3.90.30.00	05.000.0000	303	R\$ 20.000,00	VINCULADO
01.20.02	08.244.169.2.042	3.3.90.39.00	05.000.0000	304	R\$ 54.000,00	VINCULADO
01.24.01	13.391.0116.2.056	3.3.90.30.00	01.000.0000	436	R\$ 5.000,00	ORDINÁRIO
01.24.01	13.391.0116.2.056	4.4.90.52.00	01.000.0000	438	R\$ 5.000,00	ORDINÁRIO
01.24.01	13.392.0116.2.057	3.3.90.30.00	01.000.0000	442	R\$ 10.000,00	ORDINÁRIO
01.24.01	13.392.0116.2.057	3.3.90.36.00	01.000.0000	443	R\$ 10.000,00	ORDINÁRIO



01.24.01	13.392.0116.2.057	3.3.90.39.00	01.000.0000	444	R\$ 10.000,00	ORDINÁRIO
01.24.01	13.392.0166.2.057	4.4.90.52.00	01.000.0000	445	R\$ 10.000,00	ORDINÁRIO
01.24.01	23.695.0111.2.024	3.3.90.33.00	01.000.0000	457	R\$ 3.000,00	ORDINÁRIO
01.24.01	23.695.0111.2.024	3.3.90.36.00	01.000.0000	458	R\$ 5.000,00	ORDINÁRIO
01.24.01	23.695.0111.2.024	4.4.90.52.00	01.000.0000	465	R\$ 15.000,00	ORDINÁRIO
01.24.01	23.695.0117.2.026	3.3.90.39.00	01.000.0000	473	R\$ 20.000,00	ORDINÁRIO
TOTAL					R\$ 190.000,00	

Art. 3º Este Decreto entra em vigor na data de sua publicação, revogadas as disposições em contrário.

Bertiooga, 24 de janeiro de 2019.
Eng.º Caio Matheus
Prefeito do Município

DECRETO N. 3.096, DE 25 DE JANEIRO DE 2019

Abre Crédito Adicional Suplementar no orçamento do Poder Executivo Municipal no valor de R\$ 15.000,00 (quinze mil reais).

Eng.º Caio Matheus, Prefeito do Município de Bertiooga, no uso das atribuições que lhe são conferidas por Lei, e

CONSIDERANDO o disposto no inciso I, do art. 4º, da Lei Municipal n. 1.331, de 26 de dezembro de 2018, pelo qual o Poder Executivo Municipal está autorizado a abrir créditos adicionais suplementares até o limite de 5,0% (cinco inteiros por cento) do orçamento, observando-se o disposto no art. 43, da Lei Federal n. 4.320/64, e a necessidade de adequação orçamentária junto à Secretaria Segurança e Cidadania - SC;

DECRETA:

Art. 1º Por este Decreto fica aberto Crédito Adicional Suplementar no orçamento do Poder Executivo Municipal no valor de R\$ 15.000,00 (quinze mil reais), destinados às seguintes dotações orçamentárias:

UNID	FUNCIONAL PROGRAMÁTICA	NATUREZA DA DESPESA	VÍNCULO	FICHA	VALOR	JUSTIFICATIVA
01.23.04	04.122.0107.2.087	3.3.90.36.00	01.000.0000	419	R\$ 15.000,00	PAGAMENTO DE GRATIFICAÇÃO POR DESEMPENHO DE ATIVIDADE DELEGADA, CONFORME CONVÊNIO CELEBRADO ENTRE O ESTADO DE SÃO PAULO E O MUNICÍPIO DE BERTIOGA
TOTAL					R\$ 15.000,00	

Art. 2º As despesas com a abertura do Crédito Adicional Suplementar de que trata o artigo 1º deste Decreto serão cobertas com recursos oriundos de superávit financeiro, excesso de arrecadação, e anulação parcial ou total de dotações orçamentárias conforme segue:

UNID	FUNCIONAL PROGRAMÁTICA	NATUREZA DA DESPESA	VÍNCULO	FICHA	VALOR	RECURSO
01.23.04	04.122.0107.2.087	3.3.90.39.00	01.000.0000	420	R\$ 15.000,00	ORDINÁRIO
TOTAL					R\$ 15.000,00	

Art. 3º Este Decreto entra em vigor na data de sua publicação, revogadas as disposições em contrário.

Bertiooga, 25 de janeiro de 2019.
Eng.º Caio Matheus
Prefeito do Município

DECRETO N. 3.097, DE 25 DE JANEIRO DE 2019

Dá nova redação aos incisos I e II, do artigo 2º, do Decreto Municipal n. 3.024, de 24 de agosto de 2018.

Eng.º Caio Matheus, Prefeito do Município de Bertiooga, no uso das atribuições que lhe são conferidas por Lei, e

CONSIDERANDO a necessidade de atualização dos valores referentes da gratificação por Desempenho de Atividade Delegada de que trata o artigo 2º, do Decreto Municipal n. 3.024, de 24 de agosto de 2018;

DECRETA:

Art. 1º Os incisos I e II, do artigo 2º, do Decreto Municipal n. 3.024, de 24 de agosto de 2018, passam a vigorar com as seguintes redações:

“Art. 2º.....
 (...)”

I – R\$ 33,16 (trinta e três reais e dezesseis centavos) para Coronel, Tenente-Coronel, Major, Capitão, 1º Tenente e 2º Tenente; e

II – R\$ 30,51 (trinta reais e cinquenta e um centavos), para Subtenente, 1º Sargento, 2º Sargento, 3º Sargento, Cabo e Soldado. (NR)”

Art. 2º Este Decreto entra em vigor na data de sua publicação, revogadas as disposições em contrário.

Bertiooga, 25 de janeiro de 2019. (PA n. 454/2019)
Eng.º Caio Matheus
Prefeito do Município

EXTRATOS

EXTRATOS DE PORTARIAS

Art. 1º e 3º, do Decreto n. 1.372/09.

PORTARIA N. 46, DE 21 DE JANEIRO DE 2019 -

CONCEDER, a partir de 21 de janeiro de 2019, acréscimo pecuniário de 30% (trinta por cento) sobre o vencimento padrão do cargo ocupado pelo servidor JONAS DOMINGOS FILHO, Fiscal, Registro Funcional n. 2210, nos termos do art. 62, § 2º, da Lei Municipal n. 129, de 29 de agosto de 1995.

PORTARIA N. 47, DE 25 DE JANEIRO DE 2019 -

NOMEAR, a partir de 28 de janeiro de 2019, ELIELSON TAYLON DA SILVA, (qualificado em seu prontuário), para o cargo de ASSESSOR DE ASSUNTOS METROPOLITANOS, com vencimentos CCC-I, nos termos da Lei Complementar Municipal n. 93, de 19 de dezembro de 2012, alterada pela Lei Complementar n. 145, de 11 de outubro de 2018.

EXTRATO DE CONVÊNIO

Convênio entre a Prefeitura do Município de Bertiooga e o CENTRO EDUCACIONAL ALFA, objetivando estágio aos alunos dos Cursos de Auxiliar de Enfermagem e Técnico em Enfermagem mantidos pelo Colégio nas unidades médicas vinculadas à Secretaria Municipal de Saúde, nos termos da Lei Municipal n. 395/2000. Processo Administrativo n. 395/2005.

Bertiooga, 21 de janeiro de 2019.

Eng.º Caio Matheus
Prefeito do Município

Fernando Moreira de Oliveira
Secretário de Saúde



BERTPREV

RESOLUÇÃO Nº 01/19 – BERTPREV

ALEXANDRE HOPE HERRERA,
Presidente Interino do Instituto de Previdência Social dos
Servidores Públicos do Município de Bertiooga, no uso das
atribuições que lhe são conferidas por Lei e

CONSIDERANDO a publicação da
Portaria nº 09, de autoria do Ministério da Economia, publicada
no D.O.U., Seção 1, em 16/01/19, p. 25, por meio da qual são
divulgados os índices de reajustamento dos benefícios da
Previdência Social, a partir do mês de janeiro/19 e

CONSIDERANDO que a LC 95/13 assegura salário-família e
auxílio-reclusão, aos servidores de baixa renda, nos termos da
lei, assim como que a incidência de contribuição previdenciária
de inativos e pensionistas tem como parâmetro o teto do Regime
Geral de Previdência Social,

RESOLVE:

Art. 1º - Os benefícios concedidos à razão de 01 (um) salário-
mínimo passam a R\$ 998,00 (novecentos e noventa e oito reais).

Art. 2º. O valor da cota do salário-família por filho ou equiparado
de qualquer condição, até 14 (quatorze) anos de idade, ou
inválido de qualquer idade, a partir de 1º de janeiro de 2019, é de:

I - R\$ 46,54 (quarenta e seis reais e cinquenta e quatro centavos)
para o segurado com remuneração mensal não superior a R\$
907,77 (novecentos e sete reais e setenta e sete centavos);

II - R\$ 32,80 (trinta e dois reais e oitenta centavos) para o
segurado com remuneração mensal superior a R\$ 907,77
(novecentos e sete reais e setenta e sete centavos) e igual ou
inferior a R\$ 1.364,43 (um mil, trezentos e sessenta e quatro
reais e quarenta e três centavos).

Art. 3º. O auxílio-reclusão, a partir de 01/01/19, será devido aos
dependentes do segurado cuja remuneração-de-contribuição seja
igual ou inferior a R\$ 1.364,43 (um mil, trezentos e sessenta e
quatro reais e quarenta e três centavos).

Art. 4º - Para fins de incidência de contribuição previdenciária de
inativos e pensionistas, a partir de 01/01/19, o teto do Regime
Geral de Previdência Social passa a ser de R\$ 5.839,45 (cinco
mil, oitocentos e trinta e nove reais e quarenta e cinco centavos).

**Registre-se, publique-se e cumpra-se.
Bertiooga, 24 de janeiro de 2.019.**

**ALEXANDRE HOPE HERRERA
PRESIDENTE**

Todos contra
a **Dengue**

**Denúncie
3317.6273**

**Possíveis
criadouros**

